

**INFORME N° 762 -2013-OEFA/DE**

PARA : **Ing. MILAGROS DEL PILAR VERÁSTEGUI SALAZAR**
Directora de Evaluación - OEFA

ASUNTO : Actividad de Inventario de Transformadores conteniendo aceites dieléctricos y evaluación de disposición final de residuos de equipos y aceites dieléctricos que podrían contener Bifenilos Policlorados-PCB de propiedad de la empresa distribuidora de energía eléctrica ELECTRONORTE S.A., en la Región Lambayeque.

REFERENCIA : Cumplimiento del Plan Operativo Institucional – POI 2013

FECHA : San Isidro, 27 DIC. 2013

Informo a vuestro despacho que dando cumplimiento a lo programado en el Plan Operativo Institucional del 2013 de la Dirección de Evaluación, se ha elaborado un programa de inventario sobre disposición final de residuos peligrosos en aceites dieléctricos con posible presencia de PCBs en equipos transformadores eléctricos, en la empresa ELECTRONORTE S.A, desarrollada en la Región Lambayeque, los días del 16 al 18 de septiembre del 2013.

En el presente Informe, se detallan todas las actividades realizadas por el suscrito, Coordinador de Línea de Base y Agentes Contaminantes de la Dirección de Evaluación del OEFA, conteniendo información que servirá para desarrollar la Línea de Base Ambiental en el sector eléctrico en la disposición final de los aceites dieléctricos de transformadores que podrían contener Bifenilos Policlorados – PCB.

I. ANTECEDENTES

Mediante el oficio N° 172-2013-OEFA/DE del 12 de setiembre del 2013, el OEFA solicitó a la empresa de distribución eléctrica ELECTRONORTE S.A., la documentación necesaria para realizar el Inventario de transformadores eléctricos y aceites dieléctricos, evaluando su manejo y disposición final. Asimismo, se realizó la visita técnica del personal asignado por el OEFA a las instalaciones del Administrado durante los días 16 a 18 de setiembre del 2013.

El Administrado mediante la carta GR-2312-2013 recibida el 30 de setiembre del 2013, remitió al OEFA la información solicitada.

II. MARCO LEGAL

- Constitución Política del Perú, 1993
- Ley General del Ambiente, Ley N° 28611
- Ley Marco del Sistema Nacional de Gestión Ambiental, Ley N° 28245
- Ley del Sistema Nacional de Evaluación y Fiscalización Ambiental, Ley N°29325



- Ley N° 29325 del SINEFA en su Segunda Disposición Complementaria Modificatoria.
- Ley General de Residuos Sólidos, Ley N° 27314
- Decreto Legislativo N°165 , modificatoria de la Ley de Residuos Sólidos N° 27314
- Decreto Legislativo N° 1013 en su Segunda Disposición que señala funciones del OEFA.
- Reglamento de Organización y Funciones del OEFA, aprobado mediante Decreto Supremo N°022-2009-MINAM.
- Reglamento Nacional de Transporte Terrestre de Materiales y Residuos Peligrosos, D.S. 021 - 2008 - MTC de fecha 10/06/2008
- D.S. N° 29-94-EM.- Aprueban el Reglamento de Protección Ambiental en las Actividades Eléctricas.
- Decreto Supremo N° 096-2007-PCM, que regula la fiscalización posterior aleatoria de los procedimientos administrativos por parte del Estado, a fin de comprobar la información recibida en el proceso de Evaluación de Impacto Ambiental y de haber presentado información falsa podrá someterse la inscripción del administrado en la Central de Riesgo Administrativo regulada en la R.M N° 048-2008-PCM.

III. OBJETIVOS

3.1 Objetivo General:

- Desarrollar el inventario de transformadores de propiedad de la empresa de Distribución de energía eléctrica ELECTRONORTE S.A, y la disposición final de residuos de los aceites dieléctricos con posible presencia de PCBs, así como identificar los riesgos ambientales generados por la inadecuada disposición final de estos residuos peligrosos.

3.2 Objetivos Específicos:

- Documentar toda información sobre PCB, partiendo de un inventario de transformadores y equipos eléctricos que contengan aceites dieléctricos con posible presencia de PCBs, y conocer la ubicación, peso de los aceites, antigüedad e identificación de los equipos que se encuentran a riesgo de tener en sus aceites dieléctricos cantidades de PCB > 50 ppm
- Cuantificar la cantidad de transformadores, los pesos de los aceites dieléctricos con posible presencia de PCBs, e identificar la disposición final de estos residuos peligrosos en la empresa de distribución eléctrica ELECTRONORTE S.A.



III. METODOLOGÍA DE TRABAJO

4.1 METODOLOGÍA PARA EL INVENTARIO DE TRANSFORMADORES

- Se elaboró una ficha para el acopio de la información de los equipos transformadores, condensadores eléctricos, interruptores, análisis de aceites con posible presencia de PCB, residuos con aceites. Esta Ficha contendrá el registro de serie del equipo, año de fabricación, peso del aceite, peso bruto del equipo, reporte de calidad del aceite mediante resultados de posibles PCBs, código de la empresa para la ubicación del equipo¹.
- Reunión de coordinación con el 16 de setiembre del 2013 se realizó la reunión de apertura y coordinación con el Ing. Luis Vallejos Vásquez, Jefe de Calidad y Fiscalización de la empresa eléctrica ELECTRONORTE S.A, se trató sobre la evaluación e inventario de todos los transformadores y equipos que contengan aceites dieléctricos en todas las provincias de Lambayeque y la presentación en físico y electrónico de la información en la Ficha Técnica,
- Medición con GPS de la ubicación geográfica de la empresa, taller y almacén y los lugares donde están los equipos de generación eléctrica en altura, subterránea y subestación eléctrica.
- En la ficha se anotarán todos los datos de la placa del equipo como procedencia, año de fabricación, modelo, número de serie y la cantidad de unidades operativas y en desuso, así como la cantidad de equipos en mantenimiento, en desuso, aceites usados y envasados, almacenados en la empresa de distribución eléctrica ELECTRONORTE S.A, las fechas de mantenimiento a los equipos y el cambio o mantenimiento a los aceites dieléctricos, tiempo de uso y empresa terciadora que realiza los mantenimientos.
- Se solicitará el directorio de todas las empresas que realizan mantenimiento y cambio de aceite de los transformadores y equipos y el registro fotográfico de los equipos identificados y los residuos sólidos mezclados y equipos de generación eléctrica con presencia exterior de aceite dieléctrico, los certificados de análisis de PCB de los transformadores y equipos que contienen aceites dieléctricos a riesgo de tener posible presencia de PCB > 50 ppm, realizados por la empresa distribución eléctrica ELECTRONORTE S.A.

4.2 INVENTARIO DE TRANSFORMADORES CONTENIENDO ACEITES DIELECTRICOS.

- Inventario de Transformadores y Equipos eléctricos que contengan aceites dieléctricos en el Taller y Almacén de la empresa distribución eléctrica ELECTRONORTE S.A. Se elaboró una Ficha Técnica de recojo de la información de los equipos como transformadores, condensadores eléctricos, interruptores, análisis de aceites con PCB, residuos con aceites
- Evaluación de Transformadores en la vía pública, se realizó mediante el uso de una ficha para acopio de información de los transformadores instalados en la vía pública, anotando puntos de ubicación del equipo georeferenciado (GPS, la dirección de ubicación, el distrito y provincia. Se realiza con la finalidad de detectar

¹ Sistema de codificación que tiene la Empresa Distribuidora Eléctrica ELECTRONORTE S.A. para ubicar sus equipos

transformadores con derrames de aceite dieléctrico al exterior del equipo con posible presencia de PCBs.

4.3 DIAGRAMA DEL PROCESO PARA LA EVALUACIÓN E INVENTARIO DE TRANSFORMADORES CON ACEITES DIELECTRICOS CON POSIBLE PRESENCIA DE PCB

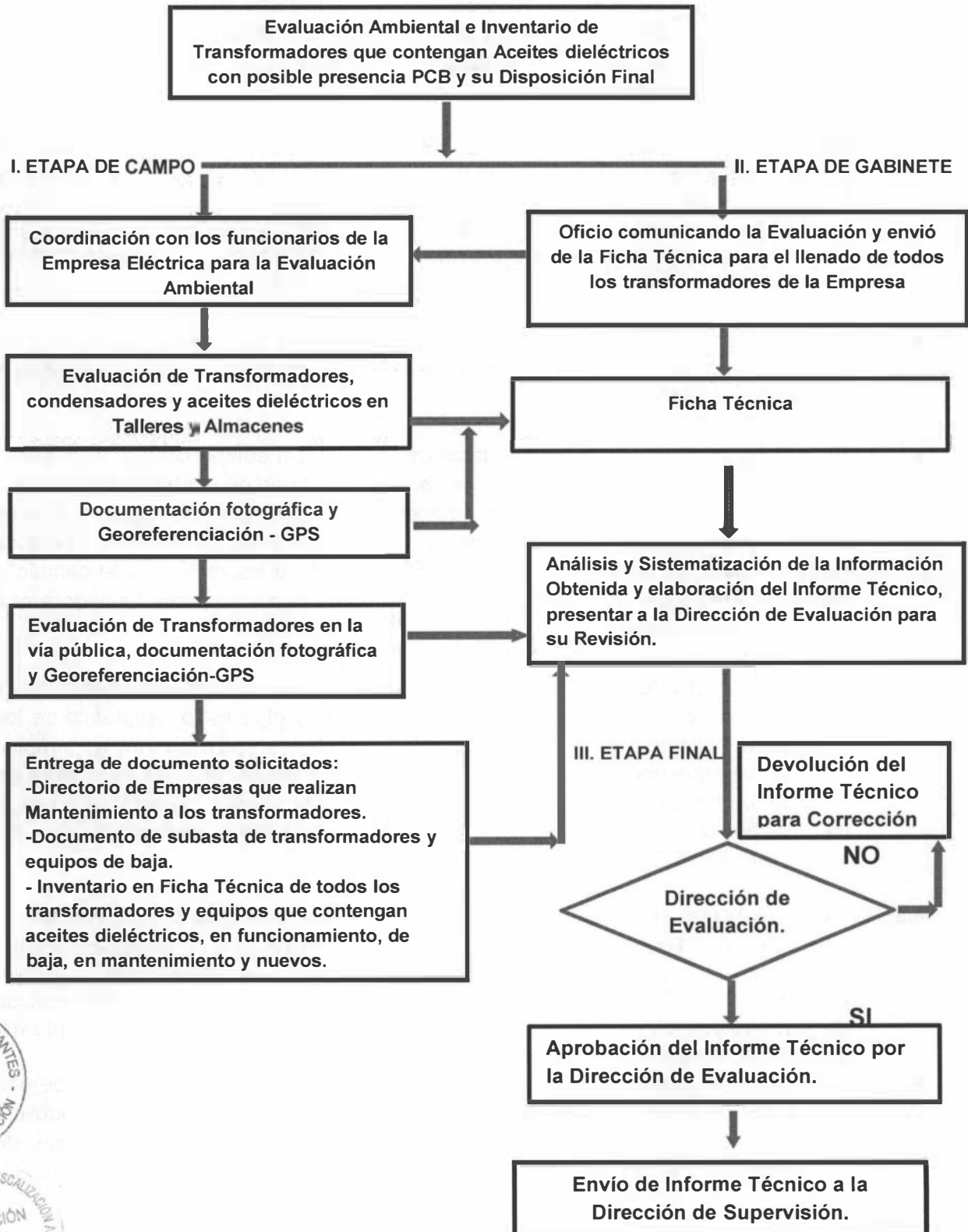

V. DESARROLLO DEL INVENTARIO DE TRANSFORMADORES

5.1 INVENTARIO DE TRANSFORMADORES ELÉCTRICOS DE ELECTRONORTE S.A. UNIDADES DE NEGOCIOS

El ámbito geográfico de influencia del Sistema eléctrico de la empresa de Suministros Electronorte S.A. comprende los departamentos de Lambayeque, Cajamarca y Amazonas y se subdivide en 05 Unidades de negocio. En tal sentido, la empresa ministrado informó que el Sistema eléctrico aislado Chachapoyas y el Sistema eléctrico Bagua-Jaén-San Ignacio serían transferidos a la empresa ELECTRO ORIENTE S.A., quedando con tres (03) Unidades de negocio Chiclayo, Sucursales² y Cajamarca centro.

En el **Anexo I** Ámbito geográfico de influencia – Sistema eléctrico de ELECTRONORTE S.A., se muestra el mapa correspondiente y en el **Anexo II** Oficio SIED Nro.071-2013/DE/FONAFE sobre transferencia de bienes, la copia de la comunicación respectiva.

Cabe indicar, que en el presente informe se incluye la relación de transformadores de las dos (02) Unidades de negocio de Jaén y Chachapoyas, sin embargo, conforme a la información proporcionada por la empresa, correspondería a ELECTRO ORIENTE S.A. realizar la identificación, inventario y tratamiento de posible presencia de PCBs en los equipos que se transfieran.

El 16 de setiembre del 2013 se realizó la reunión de apertura y coordinación con el Ing. Luis Vallejos Vásquez, Jefe de Calidad y Fiscalización de la empresa eléctrica ELECTRONORTE S.A., acordando mediante el Acta de levantamiento de información respectiva, la fecha de entrega de la documentación solicitada mediante el oficio N° 172-2013-OEFA/DE del 12 de setiembre del 2013.

En el **Anexo III** Acta de levantamiento de información para evaluación ambiental, se muestran los hechos constatados durante la realización de las visitas a las instalaciones, así como las observaciones relacionadas a la documentación solicitada por la entidad al Administrado.

5.2 INVENTARIO DE TRANSFORMADORES EN EL ALMACÉN CENTRAL DE MORROPE DE ELECTRONORTE S.A. EN CHICLAYO - LAMBAYEQUE

El 17 de setiembre del 2013 se realizó la visita al Almacén central de residuos sólidos de ELECTRONORTE S.A., ubicado en la calle Túpac Amaru cuadra 04, distrito de Mórrope, provincia y departamento de Lambayeque, el cual según su Plan de manejo y disposición de residuos (según el sistema de gestión de calidad del Administrado tiene el Código PL24-01, versión 01/20-05-13) corresponde a la instalación primaria: Ex central térmica Morrope, la que cuenta con cierre definitivo.

Según el Administrado, la denominación de Sucursales corresponde a los sectores alrededor del área que comprende la ciudad de Chiclayo.



El Almacén central de residuos sólidos Mórrope cuenta con la infraestructura de área techada a dos aguas, piso de concreto y canaletas comunicadas a un depósito subterráneo, en caso de derrame de aceite. Por otro lado, cuenta con todos los equipos de protección de personal y los materiales para el caso de derrames como paños absorbentes y bandejas metálicas.

Dentro de un cerco perimétrico interior, se constató que se tienen almacenados 06 transformadores identificados con presencia de PCB, en el marco del Proyecto UNIDO.

Se constató que el Almacén tiene alrededor de 50 transformadores fuera de uso sin presencia de PCB, identificados en el marco del Proyecto UNIDO, asimismo, se encuentran 40 cilindros de aceite dieléctrico fuera de uso, sin identificación del contenido de PCB, así como neumáticos, luminarias, medidores y chatarra.

En el **Anexo IV** Mapa de ubicación del Almacén central de residuos sólidos Mórrope, se muestra el ámbito del mismo.

En el **Anexo V** Panel fotográfico de la visita técnica al Almacén central de residuos sólidos Mórrope, se muestran las vistas fotográficas de infraestructura y los residuos existentes.

5.3 INVENTARIO DEL TALLER DE MANTENIMIENTO DE TRANSFORMADORES ELÉCTRICOS DE ELECTRONORTE S.A. EN CHICLAYO - LAMBAYEQUE

El 17 de setiembre del 2013 se visitó el Taller de mantenimiento de transformadores eléctricos de distribución de la empresa ELECTRONORTE S.A., ubicado en la Av. Saenz Peña N° 1750, distrito de Chiclayo, provincia y departamento de Lambayeque.

Se constató que se tienen alrededor de 40 transformadores en situación de mantenimiento, de los cuales solo una parte cuenta con la identificación de sin presencia de PCB, en el marco del Proyecto UNIDO.

En el **Anexo VI** Mapa de ubicación del Taller de mantenimiento de transformadores eléctricos de ELECTRONORTE S.A., se muestra el ámbito del mismo.

En el **Anexo VII** Panel fotográfico de la visita técnica al Taller de mantenimiento de transformadores eléctricos de ELECTRONORTE S.A. se muestran las vistas fotográficas de infraestructura y los materiales existentes.

5.4 INVENTARIO DE TRANSFORMADORES ELÉCTRICOS EN LA VÍA PÚBLICA

El 18 de setiembre del 2013, se realizó la visita técnica a transformadores eléctricos en la vía pública, considerando la antigüedad del sector de ubicación se seleccionó una muestra de transformadores biposte pertenecientes al Administrado, en la ciudad de Chiclayo, así como los Centros poblados Cayalti y Monsefú y Cayalti.

En el **Anexo VIII** Mapa de ubicación de los 32 transformadores eléctricos de ELECTRONORTE S.A. visitados en la vía pública, se muestra la ubicación de los mismos.





En el Cuadro siguiente se muestra la información georeferenciada de los 32 transformadores eléctricos en la vía pública pertenecientes a ELECTRONORTE S.A.

CUADRO N° 01 PUNTOS GEOREFERENCIADOS DE 32 TRANSFORMADORES ELÉCTRICOS EN LA VÍA PÚBLICA

Chiclayo (17 M)

N°	Ubicación	N° Estación	Coordenadas UTM WGS 84		Altura (m)	Potencia (KVA)	Estado operativo
			Este	Norte			
1	San Martín/Lora y Cordero	EN 2192	627750	9251603	26	400	Possible fuga
2	San José/San Martín	EN 3099	627755	9251463	45	400	Sin fuga
3	Vicente de la Vega/Luis Gonzales	EN 478	627949	9251500	38	400	Sin fuga
4	Vicente de la Vega/La Point	SE 104	628220	9251473	35	400	Sin fuga
5	Vicente de la Vega/Av. José Balta	SE 196	628388	9251461	45	400	Sin fuga
6	Vicente de la Vega/Saenz Peña	SE 146	628616	9251460	38	400	Con fuga
7	Saenz Peña/8 de octubre	SE 118	628585	9251648	40	400	Sin fuga
8	Pedro Ruiz/Parque obrero	SE 2183	628565	9251744	33	125	Sin fuga
9	Pedro Ruiz/ Av. José Balta	SE 488	628421	9251748	32	400	Sin fuga
10	Pedro Ruiz/Heroés civiles cuadra 8	SE 117	628218	9251757	47	400	Sin fuga
11	Pedro Ruiz/Cuglievan	SE 312	628156	9251777	42	400	Con fuga
12	Pedro Ruiz/Luis Gonzales	SE 114	627971	9251768	36	400	Sin fuga
13	Pedro Ruiz/Angamos	SE116	627702	9251792	34	400	Sin fuga
14	Pedro Ruiz/Melitón Carbajal	SE 165	627496	9251789	29	200	Sin fuga
15	Leonardo Ortiz/San José	SE 2276	627642	9251438	24	400	Sin fuga
16	María Izaga/Av. Miguel Grau	SE 2245	627779	9251199	26	200	Sin fuga
17	Av. Miguel Grau/Elias Aguirre	SE 540	627769	9251264	30	200	Sin fuga
18	Leonardo Ortiz/Dllorso CEP	SE 140	627569	9250955	29	200	Sin fuga
19	Leonardo Ortiz/Dllorso Villa	SE 2241	627636	9250957	29	150	Con fuga
20	Bolognesi/07 de enero	SE 111	628515	9250887	30	250	Sin fuga
21	Colca/Francisco Cabrera	SE 124	628232	9251048	17	250	Possible fuga
22	Luis Gonzales/Francisco Cabrera	SE 123	627897	9251065	38	250	Possible fuga
23	Tarata/Sarmiento	SE 2078	628816	9251127	36	250	Sin fuga
24	Tarata/Prolongación Quiñones Morgue	EN 2178	628922	9251155	33	50	Sin fuga
Monsefú							
1	Av. Venezuela 541	EN 608	625065	9239732	28	250	Sin fuga





N°	Ubicación	N° Estación	Coordenadas UTM WGS 84		Altura (m)	Potencia (KVA)	Estado operativo
			Este	Norte			
2	Av. Monsefú s/n	EN 604	624977	9239804	20	250	Sin fuga
Cayalti							
1	Prolongación Túpac Amaru	-	658994	9237930	90	120	Sin fuga
2	Prolongación Túpac Amaru	SE 1260	659021	9237943	89	150	Sin fuga
3	Prolongación	SE 1273	659025	9237945	95	-	Sin fuga
4	28 de julio	-	659067	9237893	85	-	Sin fuga
5	28 de julio/Diego Ferrer	SE 1249	658880	9238140	71	200	Sin fuga
6	Jr. Progreso	SE 1258	658567	9238361	66	100	Sin fuga

Se constató la existencia de corrosión externa y la presencia de fuga de aceite dieléctrico en 03 transformadores eléctricos ubicados en la vía pública de la ciudad de Chiclayo, asimismo, la posible fuga de aceite dieléctrico en otros 03 equipos en la misma ciudad.

En el **Anexo IX** Panel fotográfico de visita técnica a 32 transformadores eléctricos de ELECTRONORTE S.A. en la vía pública, se muestran las vistas fotográficas de constatación de labores en la ciudad de Chiclayo, Cayalti y Monsefú.

VI. EVALUACIÓN DEL INVENTARIO DE TRANSFORMADORES ELECTRICOS

6.1 INVENTARIO DE TRANSFORMADORES ELÉCTRICOS DE LAS UNIDADES DE NEGOCIO DE ELECTRONORTE S.A.

ELECTRONORTE S.A. a solicitud de la Dirección de Evaluación del OEFA, hizo llegar información relacionada al registro de transformadores eléctricos de sus cinco (05) Unidades de negocio, según el formato remitido por el OEFA. En el ítem ubicación se han colocado los nombres de las Unidades de negocio que corresponden a la zona de concesión de distribución.

Según el registro proporcionado, en las 05 Unidades de negocio del Administrado se tiene un total de 3 233 equipos, los que se desagregan de la forma siguiente: 3 186 en servicio (98,5 % del total) y 47 en Taller de mantenimiento (1,5 %), su distribución por ubicación se muestra en el Cuadro siguiente:

CUADRO N° 02 INVENTARIO DE TRANSFORMADORES EN SERVICIO Y EN TALLER DE MANTENIMIENTO DE ELECTRONORTE S.A.

Ítem	Ubicación	N° Transformadores	Tipo y estado actual	% del total	Potencia (KVA)	Cantidad de aceite (kg)
1	Chiclayo	921	SA	28,5	104 950	157 524
2	Sucursales	1 111	SA	34,4	56 888	88 242
3	Cajamarca centro	311	SA	9,6	12 764	20 162
4	Jaén	621	SA	19,2	28 283	48 057
5	Chachapoyas	222	SA	6,8	10 568	16 782





Ítem	Ubicación	N° Transformadores	Tipo y estado actual	% del total	Potencia (KVA)	Cantidad de aceite (kg)
6	Taller mantenimiento	47	Taller	1,5	3 605	5 408
	Total	3 233			217 056	336 175

Fuente: Información entregada por ELECTRONORTE S.A.

Nota: SA = Subestación aérea

El Administrado declaró la cantidad de aceite (kg) solo de 364 equipos.

En el Cuadro anterior se muestra que el parque total de transformadores de las Unidades de negocio de ELECTRONORTE S.A. es de 3,233, apreciando que 921 transformadores eléctricos corresponden a la Ciudad de Chiclayo, representando el 28,5 % del total de equipos declarados.

En el **Anexo X** Registro de línea base para evaluación e inventario de transformadores eléctricos de la empresa ELECTRONORTE S.A. - Unidades de negocio, se muestra la información correspondiente a 3,233 equipos, incluyendo los equipos en servicio (3, 186) y en Taller de mantenimiento (47).

Conforme se menciona en el acápite VI del presente informe, ELECTRONORTE S.A. transferirá la Unidades de negocio Jaén y Chachapoyas a ELECTRO ORIENTE S.A., por lo que se deberá establecer a cual empresa le corresponde realizar la identificación de presencia de PCBs en aceites dieléctricos de transformadores y de ser el caso, su tratamiento o disposición final.

6.2 INVENTARIO DE TRANSFORMADORES ELÉCTRICOS FUERA DE USO

ELECTRONORTE S.A. presentó un listado de *106* transformadores eléctricos fuera de uso, **sin incluir el año de fabricación**, ni el peso bruto de los mismos, asimismo, no incluyó el nombre, ni **el análisis de PCBs** del aceite dieléctrico.

En el **Anexo XI** Registro de línea base para evaluación e inventario de transformadores eléctricos de la empresa ELECTRONORTE S.A., fuera de uso, se muestran la relación de los 106 equipos declarados en el Almacén central de residuos sólidos Morrope, *no se proporcionó la información del análisis de contenido de PCBs en el aceite dieléctrico* de los equipos mencionados.

El Administrado declaró la cantidad de aceite de cada equipo, la suma total asciende a **46 794³** kg, que corresponde sólo a los transformadores eléctricos fuera de uso.

Cabe mencionar, que el Administrado presentó previamente el documento "Toma de inventario y tasación de bienes considerados chatarra de ELECTRONORTE S.A.", el cual muestra la relación de 106 equipos elaborada por la empresa ELVER QUISPE VIDAL, Consultoría y Asesoramiento Empresarial el 12 de agosto del presente año en el Almacén central de residuos sólidos Morrope, el cual no incluye los resultados del análisis de contenido de PCB en los aceites dieléctricos.

³ Se usa la equivalencia 1 KVA = 1 litro de aceite dieléctrico = 1,5 kg de aceite, regla tomada del Manual de capacitación, Serie del Convenio de Basilea N° 2003/01.



Cabe señalar, que actualmente dada la carencia de reglamentación, el Administrado podría realizar una subasta de transformadores y aceites dieléctricos dados de baja, sin comunicárselo a ninguna autoridad ambiental y sin asegurar que los mismos no estén contaminados con PCB.

6.3 INVENTARIO DE TRANSFORMADORES ELECTRICOS DE USUARIOS PRIVADOS QUE SON CLIENTES DE ELECTRONORTE S.A.

ELECTRONORTE S.A. presentó un listado de sus clientes, que son los usuarios privados con transformadores propios. Este rubro se caracteriza porque el usuario es el responsable de todo el manejo de los aceites dieléctricos, lo cual requiere necesariamente una posterior supervisión.

CUADRO N° 03 RESUMEN DE TRANSFORMADORES ELÉCTRICOS DE USUARIOS PRIVADOS CLIENTES DE ELECTRONORTE S.A.

Descripción	Cantidad total	Potencia (KVA)	Cantidad de aceite (kg)
Cientes de Media y baja Tensión con Transformadores propios	2 065 Transformadores	176 281	261 751

El Administrado declaró la cantidad de aceite (kg) solo de 1 equipo.

En el **Anexo XII** Registro de línea base para evaluación e inventario de transformadores eléctricos de la empresa ELECTRONORTE S.A., de usuarios privados, se muestran los 2 065 equipos de usuarios privados.

6.4 INVENTARIO DE TRANSFORMADORES ELECTRICOS CON CAMBIO O RELLENO DE ACEITE DIELECTRICO DE ELECTRONORTE S.A.

ELECTRONORTE S.A. no presentó la información solicitada referida al período 2010-2012, reiterando que cuenta con 47 transformadores eléctricos ubicados en el taller de mantenimiento.

En tal sentido, el Administrado debe elaborar el registro de control de cambio o relleno de aceite dieléctrico de sus transformadores.

6.5 INVENTARIO DE TRANSFORMADORES ELECTRICOS SUBASTADOS POR ELECTRONORTE S.A.

ELECTRONORTE S.A. informó que remitió un informe a la Sede de Distriluz solicitando la autorización para la venta de chatarra, que comprende a los transformadores eléctricos declarados en el ítem 6.2.



6.6 RELACIÓN DE EMPRESAS QUE BRINDAN LOS SERVICIOS DE CAMBIO DE ACEITES U OTRAS LABORES DE MANTENIMIENTO

ELECTRONORTE S.A. informó que no contrata empresas que brinden los servicios de cambio de aceites u otras labores de mantenimiento a sus transformadores, informando que los cambios de aceite dieléctrico los realiza el personal de su Taller de mantenimiento ubicado en la ciudad de Chiclayo.

6.7 IDENTIFICACIÓN DE PRESENCIA DE PCBs EN ACEITES DIELECTRICOS

ELECTRONORTE S.A. informó que los resultados del análisis de contenido de PCB de los aceites dieléctricos, utilizando los métodos de analizador y cromatográfico, muestreados del lote seleccionado de **691** transformadores en uso y mantenimiento, incluyendo los que se encontraban fuera de uso, realizado por el Proyecto UNIDO, determinaron que de 248 equipos con resultados de análisis cromatográfico de laboratorio, 09 (*1,3 % del total*) excedían el valor límite de 50 ppm correspondiente a la cantidad de aceite dieléctrico de **1 328** kg.

CUADRO N° 04 RESUMEN DE INVENTARIO DE TRANSFORMADORES ELÉCTRICOS CON PRESENCIA DE PCBs DE ELECTRONORTE S.A.

Año de fabricación	N° de equipos	Estado actual	Ubicación	Potencia (KVA)	Contenido de PCB (ppm)	Cantidad de aceite (kg)
2006	1	Residuo	Chiclayo	5	54,36	22
2004	1	Residuo	Chiclayo	75	70,24	120
2000	1	Residuo	Chiclayo	50	351,98	150
1992	1	En servicio	Chachapoyas	100	744,23	134
1992	1	En servicio	Cajamarca	160	69,27	312
1991	1	Residuo	Chiclayo	80	97,83	254
1983	1	Residuo	Chiclayo	100	63,82	116
1981	1	Residuo	Chiclayo	100	73,58	110
1980	1	En servicio	Cajamarca	25	134,12	110
Total	9			-	-	1 328

El Administrado declaró la cantidad de aceite (kg) solo de 29 equipos.

Según la información proporcionada por el Administrado durante la visita, de los 09 transformadores identificados con contenido de PCBs mayor a 50 ppm, 06 son residuos ubicándose en el Almacén central de residuos sólidos de Morrope y 03 se encuentran en servicio.

La Empresa ELECTRONORTE S.A: declaró la cantidad de aceite de cada equipo con excepción de **29 que no tienen ninguna información** (ni año de fabricación ni la potencia), la suma total de aceite de la muestra de 691 transformadores eléctricos de ELECTRONORTE S.A. asciende a **148 230** kg.

En el **Anexo XIII** Reporte preliminar del análisis de PCBs en aceites dieléctricos de 691 transformadores de ELECTRONORTE S.A.- PROYECTO UNIDO; se muestran



los resultados de los análisis cromatográficos de laboratorio de 248 transformadores eléctricos realizados en el marco del Proyecto UNIDO.

6.8 RELACIÓN DE EMPRESAS PRESTADORAS DE SERVICIOS – RESIDUOS SÓLIDOS – EPS-RS, CONTRATADAS POR ELECTRONORTE S.A.

El Administrado informó que la empresa contratada para el servicio de disposición de residuos no peligrosos (postes de concreto armado) fue:
Multiservicios MAPESA, con registro N° EPMA-768-12 autorizada por DIGESA. Sin embargo, no presentó información referida al manejo de residuos peligrosos.

VII. DIAGNÓSTICO DEL INVENTARIO

7.1 DIAGNÓSTICO DEL INVENTARIO DE TRANSFORMADORES DE LAS UNIDADES DE NEGOCIO DE ELECTRONORTE S.A.

Según lo establecido en el Cuadro N° 01 Inventario de transformadores en servicio y en Taller de mantenimiento de ELECTRONORTE S.A., a setiembre del 2013 se tenía un total de 3 233 transformadores sin declaración de identificación de contenido de PCB en aproximadamente 336 175 kg de aceite dieléctrico, la evaluación de riesgos considerando la distribución por antigüedad, ante la posible presencia de PCB se muestra en el cuadro siguiente:

CUADRO N° 05 DIAGNÓSTICO DEL INVENTARIO DE TRANSFORMADORES NUEVOS, EN SERVICIO Y EN TALLER DE MANTENIMIENTO DE ELECTRONORTE S.A.

Período	N° de transformadores	Tipo de riesgo	Cantidad total de aceite (kg)
Sin información	1 076	Alto	104 508
Antigüedad < ó = a 1985	188	Alto	
De 1986 al 2000	1 392	Medio	187 424
Del 2001 al 2012	577	Bajo	44 243
Total	3 233		336 175

Fuente: Información elaborada en OEFA.

Nota: Sin información significa sin datos en la placa o sin placa.

Con respecto al peso total del aceite, una parte fue proporcionada en el registro, la otra parte fue estimada.

7.2 DIAGNOSTICO DEL INVENTARIO DE TRANSFORMADORES ELECTRICOS FUERA DE USO

Según lo establecido en el Cuadro N° 02 Inventario de transformadores fuera de uso, de ELECTRONORTE S.A., a setiembre del 2013 se tenía un total de 106 transformadores sin declaración de identificación de contenido de PCB en aceite dieléctrico. El peso total declarado del aceite dieléctrico asciende a 46 794 kg.



7.3 DIAGNOSTICO DEL INVENTARIO DE TRANSFORMADORES ELECTRICOS DE USUARIOS PRIVADOS QUE SON CLIENTES DE ELECTRONORTE S.A.

Según lo establecido en el Cuadro N° 03 Inventario de transformadores eléctricos de usuarios privados clientes de ELECTRONORTE S.A., a setiembre del 2013 se tiene el total de 2 065 equipos sin identificación de contenido de PCB en aceite dieléctrico.

CUADRO N° 06 RESUMEN DE TRANSFORMADORES ELÉCTRICOS DE USUARIOS PRIVADOS CLIENTES DE ELECTRONORTE S.A.

Período	N° de transformadores	Tipo de riesgo	Cantidad de aceite (kg)
Cientes de Media y baja Tensión con Transformadores propios	2 065 Transformadores	ALTO (No se conoce el sistema de gestión y manejo)	261 751

Conforme a la correlación empleada se obtiene que la cantidad de aceite en los transformadores eléctricos de usuarios privados de ELECTRONORTE S.A. es de aproximadamente 261 751 kg.

7.4 DIAGNOSTICO GLOBAL DEL RIESGO POR PCBs EN ACEITES DIELECTRICOS DE ELECTRONORTE S.A.

Los resultados del diagnóstico global del riesgo por PCBs en aceites dieléctricos de ELECTRONORTE S.A., permiten establecer que 537 transformadores presentan tipo de riesgo muy alto, 126 transformadores presentan riesgo medio y 484 presentan riesgo bajo de la posible presencia de Bifenilos policlorados en los aceites dieléctricos.

La cantidad de aceite dieléctrico que presenta riesgo alto es de 76 029 kg (sin considerar los transformadores de usuarios privados), 82 863 kg y 3 605 kg de aceite dieléctrico presenta riesgo medio y bajo respectivamente.

Dentro del total de transformadores con riesgo muy alto, se tienen 350 transformadores de los usuarios privados de la ciudad de Iquitos, que tienen 93 240 kg de aceite dieléctrico con riesgo alto de contenido de PCB mayor a 50 ppm, no se realizó la verificación respectiva por que la entidad no tiene competencia.

El resumen del diagnóstico global del posible riesgo de contenido de PCBs en aceites dieléctricos de la empresa ELECTRONORTE S.A., se muestra en el Cuadro siguiente:



**CUADRO N°7
EVALUACIÓN DE RIESGO AMBIENTAL POR ANTIGÜEDAD DE LOS TRANSFORMADORES
QUE PODRIAN CONTENER PCB**

RIESGO	CALIFICACIÓN	OBSERVACIONES
ALTO	A	+25 años de antigüedad, no contar con información de peso del aceite, potencia, año de fabricación estado físico deteriorado del equipo eléctrico.
MEDIO	M	Tener año de fabricación, no contar con peso del aceite no tener la potencia
BAJO	B	Transformadores con pocos años de uso, contar con todos los registros solicitados, potencia, año de fabricación, peso del aceite.

Tabla elaborada en base a la calificación de riesgo de PCB por el Proyecto UNIDO

**CUADRO N° 08 RESUMEN DEL DIAGNÓSTICO GLOBAL DEL RIESGO POR PCBs
EN ACEITES DIELECTRICOS DE ELECTRONORTE S.A.**

N°	Tipo de riesgo	N° de Transformadores	Descripción	Cantidad de aceite (kg)	COMPONENTES EN RIESGO
1	ALTO	1 076	Transformadores sin datos en la placa o sin placa.	67 606	Salud de los trabajadores y medio ambiente circundante a la zona de operación, mantenimiento, almacén y/o manipulación del equipo
2	ALTO	188	Transformadores con año de fabricación igual o menor del año 1985.	36 902	
3	ALTO	106	Transformadores sin año de fabricación fuera de uso.	46 794	
4	ALTO	2 065 Considerando sólo un Transformador por Cliente	Transformadores de usuarios privados.	261 751 (1)	
5	MEDIO	1 392	Transformadores con año de fabricación entre 1986 al 2000.	187 424	
6	BAJO	577	Transformadores con año de fabricación entre 2001 al 2012.	44 243	
TOTAL		5 404		382 969	

- (1) La cantidad de aceite dieléctrico de los transformadores de usuarios privados, no se incluye en la suma total.



VIII. CONCLUSIONES

- 8.1** El total de transformadores de las Unidades de negocio de ELECTRONORTE S.A. es de 3,233, apreciando que 921 transformadores corresponden a la Ciudad de Chiclayo, representando el 28,5 % del total de equipos declarados.
- 8.2** Se verificó que 09 equipos del Registro de transformadores con análisis de PCB tienen un contenido mayor de 50 ppm, 06 se encuentran en el almacén central de residuos sólidos Mórrope.
- 8.3** Del diagnóstico global del riesgo de los Bifenilos Policlorados - PCBs en ELECTRONORTE S.A. se tiene lo siguiente: 1,370 transformadores presentan tipo de riesgo alto, 1,392 transformadores presentan riesgo medio y 577 presentan riesgo bajo de la posible presencia de PCBs en los aceites dieléctricos.
- 8.4** Se tienen 2,065 transformadores de los usuarios privados de ELECTRONORTE S.A., que tienen aproximadamente 382 969 kg de aceite dieléctrico con riesgo alto⁴ de posible contenido de PCB mayor a 50 ppm.
- 8.5** Con respecto a la cantidad de aceite dieléctrico se tiene lo siguiente: 151,302 kg presentan riesgo alto perteneciendo a los transformadores sin datos en la placa o sin placa, con antigüedad igual o menor al año 1,985 y los equipos fuera de uso. Se tienen 187,424 kg y 44,243 kg de aceite dieléctrico con riesgo medio y bajo respectivamente.
- 8.6** La empresa ELECTRONORTE S.A. no presentó la información de las empresas de terceros que realizaron mantenimiento y cambio de aceites a sus transformadores entre los años 2007-2010, ya que según la información proporcionada por el Administrado, casi todos los trabajos de mantenimiento se realizan en su Taller.
- 8.7** Las condiciones ambientales identificadas, en cada área visitada de la empresa ELECTRONORTE S.A., corresponden a verificaciones puntuales en la fecha y momento dado, no necesariamente son determinantes, si no que están sujetos de un seguimiento y una posterior verificación y confirmación conjuntamente con los representantes de la empresa precitada.
- 8.8** Corresponde al administrado subcontratar o tercerizar sus servicios de mantenimiento, recambio o regeneración de aceites dieléctricos con empresas que le garanticen la no contaminación con PCBs.

IX. RECOMENDACIONES.

- 9.1** Remitir copia del presente informe a la Dirección de Supervisión del OEFA para conocimiento y fines, en el marco de sus funciones.
- 9.2** El Administrado debe solicitar al Proyecto UNIDO, los certificados de los ensayos de los análisis cromatográficos realizados a sus transformadores, con la finalidad de

^{4 4} Clasificación realizada en base al cuadro N° 7 del presente informe, del Proyecto UNIDO

contar con los medios probatorios que establezcan los resultados de identificación mediante de contenido de PCB en sus transformadores de manera definitiva.

- 9.3** Se sugiere a la empresa ELECTRONORTE S.A mantener los registros documentados de las subastas de transformadores y aceites dieléctricos dados de baja.
- 9.4** Se recomienda al Administrado elaborar el registro de control de cambio o relleno de aceite dieléctrico de sus transformadores.
- 9.5** Considerando que en el país no se cuenta con un marco regulatorio referido al manejo ambientalmente seguro de PCBs, se plantea incluir en las propuestas normativas, el desarrollo de inventarios de transformadores y otros equipos con riesgo de contenido de PCBs mayor a 50 ppm, a fin de identificarlos y proseguir con la disposición final.

X. DOCUMENTACIÓN SUSTENTATORIA

Anexo I

Ámbito geográfico de influencia - Sistema eléctrico de ELECTRONORTE S.A.

Anexo II

Oficio SIED Nro.071-2013/DE/FONAFE sobre transferencia de bienes.

Anexo III

Acta de levantamiento de información para evaluación ambiental.

Anexo IV

Mapa de ubicación del Almacén central de residuos sólidos Mórrope.

Anexo V

Panel fotográfico de la visita técnica al Almacén central de residuos sólidos Mórrope.

Anexo VI

Mapa de ubicación del Taller de mantenimiento de transformadores eléctricos de ELECTRONORTE S.A.

Anexo VII

Panel fotográfico de la visita técnica al Taller de mantenimiento de transformadores eléctricos de ELECTRONORTE S.A.

Anexo VIII

Mapa de ubicación de los 32 transformadores eléctricos de ELECTRONORTE S.A. visitados en la vía pública.

Anexo IX

Panel fotográfico de visita técnica a 32 transformadores eléctricos de ELECTRONORTE S.A. en la vía pública.



**Anexo X**

Registro de línea base para evaluación e inventario de transformadores eléctricos de la empresa ELECTRONORTE S.A. - Unidades de negocio.

Anexo XI

Registro de línea base para evaluación e inventario de transformadores eléctricos de la empresa ELECTRONORTE S.A., fuera de uso.

Anexo XII

Registro de línea base para evaluación e inventario de transformadores eléctricos de la empresa ELECTRONORTE S.A., de usuarios privados.

Anexo XIII

Reporte preliminar del análisis de PCB en aceites dieléctricos de 691 transformadores de ELECTRONORTE S.A.- PROYECTO UNIDO.

Es todo cuanto informo a vuestro despacho para su conocimiento.

Atentamente,



ING. JAVIER ALCIDES OLIVAS VALVERDE

Coordinador de Línea de Base y Agentes Contaminantes
Dirección de Evaluación – OEFA

San Isidro, 27 DIC. 2013

De conformidad con el informe que antecede y estando de acuerdo con su contenido APRUEBESE el informe N° 762 -2013- OEFA / DE

Atentamente



ING. MILAGROS DEL PILAR VERASTEGUI SALAZAR

Directora de Evaluación

Organismo de Evaluación y Fiscalización Ambiental - OEFA



ANEXO I
Ámbito geográfico de influencia - Sistema eléctrico de
ELECTRONORTE S.A.



PERÚ

Ministerio
del Ambiente

Organismo de Evaluación y
Fiscalización Ambiental - OEFA

Dirección de Evaluación

"Decenio de las Personas con Discapacidad en el Perú"
"Año de la Inversión para el Desarrollo Rural y la Seguridad Alimentaria"

ANEXO II
Oficio SIED Nro.071-2013/DE/FONAFE sobre
transferencia de bienes



PERÚ

Ministerio del Ambiente

Organismo de Evaluación y Fiscalización Ambiental - OEFA

Dirección de Evaluación

"Decenio de las Personas con Discapacidad en el Perú"
"Año de la Inversión para el Desarrollo Rural y la Seguridad Alimentaria"

OFICIO SIED Nro. 071-2013/DE/FONAFE

Digitally signed by ALMORA AYONA Carlos Tito (FAU20458605662)
Date: 2013.03.18 17:43:22 COT
Reason: SOY AUTOR DEL DOCUMENTO
Location: LIMAPERU



FONDO NACIONAL DE FINANCIAMIENTO
DE LA ACTIVIDAD EMPRESARIAL DEL ESTADO

Digitally signed by VEGA PÓNCZE DE LEÓN Gina
Aracelly (FAU20458605662)
Date: 2013.03.07 15:58:04 COT

Digitally signed by ELLIOT BLAS Patricia Isabel
(FAU20458605662)
Date: 2013.03.11 15:18:44 COT

Señor
Jesús Humberto Montes Chávez
Presidente de Directorio
Electronorte S.A.
Lima.-



Referencia: Acuerdo de Directorio N° 006-2013/002-FONAFE

De mi consideración:

Mediante el presente, me dirijo a usted a fin comunicarle que a través del acuerdo de la referencia el Directorio de FONAFE ha dispuesto, entre otros, la reducción de capital de los bienes de propiedad de ELECTRONORTE S.A que conforman el Sistema Eléctrico Aislado Chachapoyas y el Sistema Eléctrico Bagua-Jaén-San Ignacio, para ser aportados a la empresa ELECTRO ORIENTE S.A.

Para efectos de la implementación de dicha decisión, el Directorio de FONAFE ha dispuesto adicionalmente lo siguiente:

- (i) Instruir al Directorio que usted preside, a fin que se brinden las facilidades pertinentes y oportunas para la identificación y tasación de bienes que conforman la infraestructura eléctrica y no eléctrica de su propiedad, que forman parte de dichos sistemas.
- (ii) La tasación antes referida estará a cargo de la empresa ELECTRO ORIENTE S.A.
- (iii) Instruir al Directorio que usted preside, a fin que se disponga la realización de las acciones necesarias para transferir a la empresa ELECTRO ORIENTE S.A. los derechos eléctricos referidos a la infraestructura señalada, y no afectar la prestación del servicio público de electricidad en el Sistema Eléctrico Aislado Chachapoyas y el Sistema Eléctrico Bagua-Jaén-San Ignacio.

Asimismo, con relación a la instrucción referida en el numeral (iii) arriba detallada, requerimos se remita a este despacho, en un plazo que no exceda los 45 días calendario de recibido el presente, un informe que detalle el resultado del trámite realizado en coordinación con ELECTRO ORIENTE S.A. para la transferencia de los derechos eléctricos a favor de ésta última, y que correspondan a los bienes que serán materia de reducción de capital.

Finalmente, a efectos de realizar las coordinaciones necesarias para la implementación del acuerdo de la referencia, le agradeceremos que se acredite a un representante de su empresa en un plazo máximo de 03 días calendario de recibido el presente.

Sin otro particular, quedo de usted.

Atentamente,



PERÚ

Ministerio
del Ambiente

Organismo de Evaluación y
Fiscalización Ambiental - OEFA

Dirección de Evaluación

"Decenio de las Personas con Discapacidad en el Perú"
"Año de la Inversión para el Desarrollo Rural y la Seguridad Alimentaria"

ANEXO III
**Acta de levantamiento de información para evaluación
ambiental**



PERÚ

Ministerio
del AmbienteOrganismo de Evaluación y
Fiscalización Ambiental - OEFA

Dirección de Evaluación

"Decenio de las Personas con Discapacidad en el Perú"
"Año de la Inversión para el Desarrollo Rural y la Seguridad Alimentaria"



PERÚ

Ministerio
del AmbienteOrganismo de Evaluación y
Fiscalización Ambiental - OEFA

Dirección de Evaluación

"Decenio de las Personas con Discapacidad en el Perú"
"Año de la Inversión para el Desarrollo Rural y la Seguridad Alimentaria"

**ACTA DE LEVANTAMIENTO DE INFORMACION
PARA EVALUACION AMBIENTAL**

UNIDAD EVALUADA "ELECTRONORTE S.A." - Chiclayo

El 16 de setiembre del 2013, se realizó la reunión de apertura correspondiente a la actividad de LEVANTAMIENTO DE INFORMACION PARA EVALUACION AMBIENTAL de Bifenilos Policlorados - PCBs, en aceites dieléctricos de transformadores, en el marco del desarrollo de Línea de Base e inventario de los equipos que pueden tener PCBs, en Empresas de Generación y Distribución Eléctrica del país.

La presente actividad de evaluación 2013, se llevó a cabo en las instalaciones de la empresa ELECTRONORTE S.A., ubicado en Calle Lora y Cordero N° 350, Chiclayo, provincia y departamento de Lambayeque, participando en la reunión de apertura el siguiente representante de la empresa:

NOMBRE Y APELLIDOS	CARGO
Ing. LUIS VALLEJOS MÁSQUEZ	JEFE DE CALIDAD Y FISCALIZACIÓN DE ELECTRONORTE S.A.

Por parte del ORGANISMO DE EVALUACIÓN Y FISCALIZACIÓN AMBIENTAL – OEFA DEL MINISTERIO DEL AMBIENTE - MINAM, participó el Ingeniero:

NOMBRE Y APELLIDOS	CARGO
JUAN ALBERTO PERALTA MEDINA	INGENIERO ESPECIALISTA Dirección de Evaluación – OEFA

Las actividades de Evaluación consistieron en lo siguiente:

- Revisión de la información solicitada mediante oficio N° 172- 2013-OEFA/DE relacionada al manejo ambiental de transformadores y equipos, así como residuos peligrosos y aceites dieléctricos, de propiedad de ELECTRONORTE S.A., en servicio, almacenes y talleres. Conforme a lo acordado, la respuesta al oficio con la totalidad de la información solicitada se remitirá el viernes 27 de setiembre del 2013.
- Verificación en campo de las prácticas para de almacenamiento y disposición de ser el caso, de transformadores y aceites dieléctricos fuera de uso, conforme al Plan de Manejo de Residuos, Plan de contingencias y Plan de manejo de materiales peligrosos.2013.





PERÚ

Ministerio
del AmbienteOrganismo de Evaluación y
Fiscalización Ambiental - OEFA

Dirección de Evaluación

"Decenio de las Personas con Discapacidad en el Perú"
"Año de la Inversión para el Desarrollo Rural y la Seguridad Alimentaria"



PERÚ

Ministerio
del AmbienteOrganismo de Evaluación y
Fiscalización Ambiental - OEFA

Dirección de Evaluación

"Decenio de las Personas con Discapacidad en el Perú"
"Año de la Inversión para el Desarrollo Rural y la Seguridad Alimentaria"

Culminada las actividades de evaluación y siendo las 17:00 horas del 17 de setiembre del 2013, se llevó a cabo la reunión de cierre, Participando el siguiente representante de la empresa.

NOMBRE Y APELLIDOS	CARGO
Ing. LUIS VALLEJOS MÁSQUEZ	JEFE DE CALIDAD Y FISCALIZACIÓN DE ELECTRONORTE S.A.

Por parte del ORGANISMO DE EVALUACIÓN Y FISCALIZACIÓN AMBIENTAL – OEFA DEL MINISTERIO DEL AMBIENTE - MINAM, participó el ingeniero:

NOMBRE Y APELLIDOS	CARGO
JUAN ALBERTO PERALTA MEDINA	INGENIERO ESPECIALISTA Dirección de Evaluación – OEFA

En atribución de las facultades que las normas legales¹ vigentes del Organismo de Evaluación y Fiscalización Ambiental – OEFA, ha constatado lo siguiente:

Nº	HECHOS CONSTATADOS
01	El 17 de setiembre del 2013 se realizó la visita al Almacén central de residuos sólidos de ELECTRONORTE S.A., ubicado en la calle Túpac Amaru Cd. 04, distrito de Mórrope, provincia y departamento de Lambayeque, donde se almacenan 06 transformadores con presencia de PCB identificados en el marco del Proyecto UNIDO, asimismo se encuentran 40 cilindros de aceite dieléctrico fuera de uso, a los cuales no se han identificado la presencia de PCB. Se verificó que se tienen alrededor de 50 transformadores fuera de uso sin presencia de PCB, identificados en el marco del Proyecto UNIDO.
02	El Almacén central de residuos de Mórrope cuenta con la infraestructura de pisos de concreto y canaletas comunicadas a un depósito subterráneo, en caso de derrame de aceite. Por otro lado, cuenta con todos los equipos de protección de personal y los implementos para el caso de derrames como paños absorbentes y bandejas.
03	El 17 de setiembre del 2013 se visitó el Taller de mantenimiento de transformadores eléctricos de distribución de la empresa ELECTRONORTE S.A. ubicado en la Av. Saenz Peña N° 1750, donde se constató la existencia de 40 transformadores en proceso de mantenimiento, de los cuales una parte cuenta con la identificación de sin presencia de PCB, identificados en el marco del Proyecto UNIDO.

¹ Ley N° 29325, Ley del Sistema Nacional de Evaluación y Fiscalización Ambiental.

D. S. N° 001-2010-MINAM. Aprueban inicio del proceso de transferencia de funciones de supervisión, fiscalización y sanción en materia ambiental del OSINERGMIN al OEFA.
Resolución de Consejo Directivo N° 003-2010-OEFA/CD.



Acta de levantamiento de información para evaluación ambiental - Dirección de Evaluación - OEFA



PERÚ

Ministerio
del Ambiente

Organismo de Evaluación y
Fiscalización Ambiental - OEFA

Dirección de Evaluación

"Decenio de las Personas con Discapacidad en el Perú"
"Año de la Inversión para el Desarrollo Rural y la Seguridad Alimentaria"



PERÚ

Ministerio
del Ambiente

Organismo de Evaluación y
Fiscalización Ambiental - OEFA

Dirección de Evaluación

"Decenio de las Personas con Discapacidad en el Perú"
"Año de la Inversión para el Desarrollo Rural y la Seguridad Alimentaria"

OBSERVACIONES:

1. El 16 de setiembre del 2013 se acordó con el representante de ELECTRONORTE S.A., que la información solicitada mediante el oficio N° 172- 2013-OEFA/DE relacionada al manejo ambiental de transformadores será remitida al OEFA el 27 de setiembre del 2013.
2. Como resultado de la revisión preliminar de la información solicitada, ELECTRONORTE S.A. debe incluir los datos de potencia y marca de los transformadores para la estimación del peso aproximado de los aceites contenidos en cada uno de ellos.
3. En el Almacén Central de residuos sólidos de Mórrope, se encuentran 06 transformadores fuera de usos con presencia de PCB, identificados en el marco del Proyecto UNIDO.
4. ELECTRONORTE S.A. debe remitir ante el OEFA, los resultados de la identificación de presencia de PCB realizada en el marco del Proyecto UNIDO.

Comentarios de la Concesionaria:

Respecto a las muestras realizadas con el Proyecto UNIDO, estas han sido realizadas en su totalidad por Electronorte S.A.

Empresa Evaluada ELECTRONORTE S.A.
Ing. LUIS VALLEJOS MÁSQUEZ
JEFE CALIDAD Y FISCALIZACIÓN
ELECTRONORTE S.A.

Representante Dirección de Evaluación – OEFA
JUAN ALBERTO PERALTA MEDINA
CIP: 56071



PERÚ

Ministerio
del Ambiente

Organismo de Evaluación y
Fiscalización Ambiental - OEFA

Dirección de Evaluación

"Decenio de las Personas con Discapacidad en el Perú"
"Año de la Inversión para el Desarrollo Rural y la Seguridad Alimentaria"

ANEXO IV
**Mapa de ubicación del Almacén central de residuos
sólidos Mórrope**



"Decenio de las Personas con Discapacidad en el Perú"
"Año de la Inversión para el Desarrollo Rural y la Seguridad Alimentaria"



P





PERÚ

Ministerio
del Ambiente

Organismo de Evaluación y
Fiscalización Ambiental - OEFA

Dirección de Evaluación

"Decenio de las Personas con Discapacidad en el Perú"
"Año de la Inversión para el Desarrollo Rural y la Seguridad Alimentaria"

ANEXO V
**Panel fotográfico de la visita técnica al Almacén central
de residuos sólidos Mórrope**



"Decenio de las Personas con Discapacidad en el Perú"
"Año de la Inversión para el Desarrollo Rural y la Seguridad Alimentaria"



Vista 1 Cerco alrededor de transformadores con PCBs.

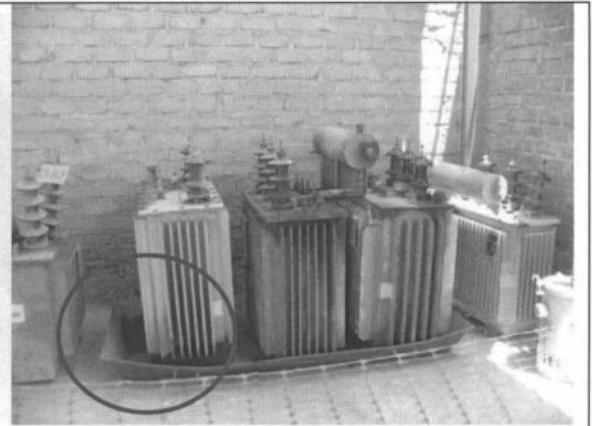

Vista 2 Transformadores con aceite dieléctrico con presencia de PCB, sobre bandejas.



Vista 3 Cilindros con aceite dieléctrico sin identificación de PCBs.



Vista 4 Transformadores sobre piso de concreto.

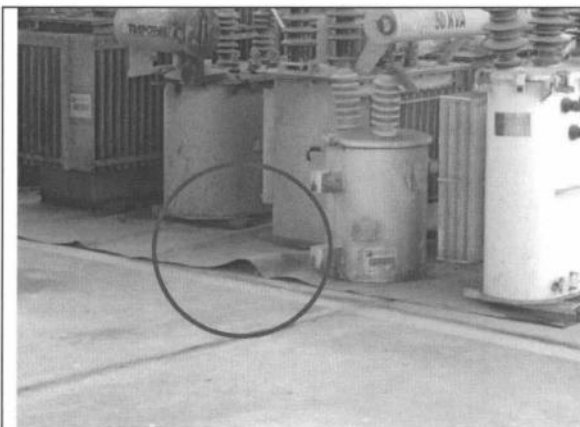

Vista 5 Transformadores sobre membrana.



Vista 6 Luminarias de sodio.



"Decenio de las Personas con Discapacidad en el Perú"
"Año de la Inversión para el Desarrollo Rural y la Seguridad Alimentaria"

P



Vista 7 Recinto con transformadores fuera de uso.

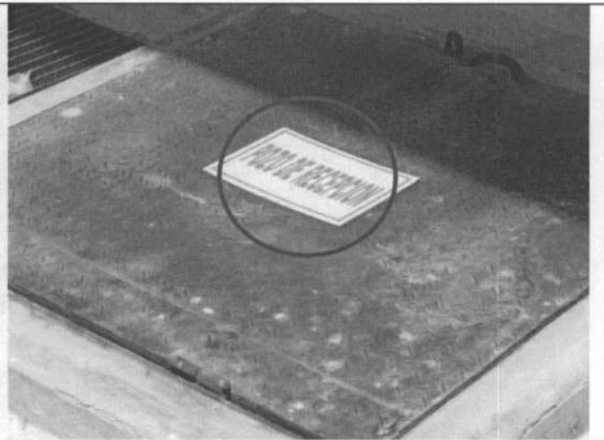

Vista 8 Pozo de recepción en caso de derrames.





ANEXO VI
Mapa de ubicación del Taller de mantenimiento de
transformadores eléctricos de ELECTRONORTE S.A.



"Decenio de las Personas con Discapacidad en el Perú"
"Año de la Inversión para el Desarrollo Rural y la Seguridad Alimentaria"





PERÚ

Ministerio
del Ambiente

Organismo de Evaluación y
Fiscalización Ambiental - OEFA

Dirección de Evaluación

"Decenio de las Personas con Discapacidad en el Perú"
"Año de la Inversión para el Desarrollo Rural y la Seguridad Alimentaria"

ANEXO VII
Panel fotográfico de la visita técnica al Taller de
mantenimiento de transformadores eléctricos de
ELECTRONORTE S.A.

P



"Decenio de las Personas con Discapacidad en el Perú"
"Año de la Inversión para el Desarrollo Rural y la Seguridad Alimentaria"

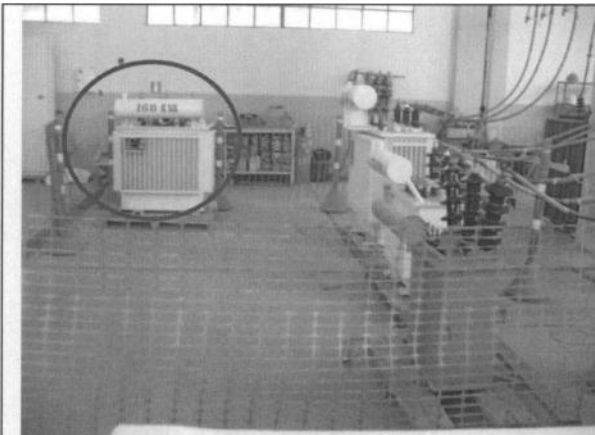

Vista 1 Transformadores para pruebas en Taller.

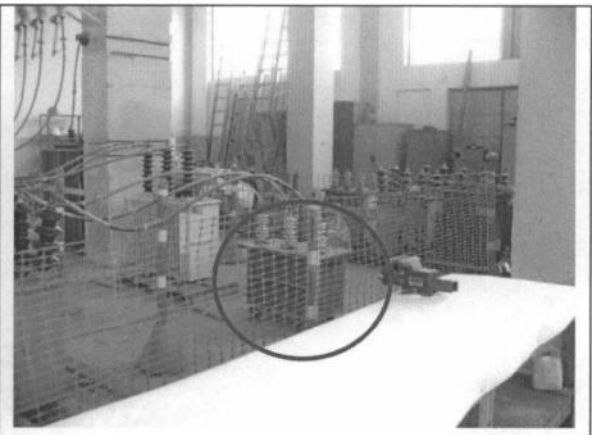

Vista 2 Ambiente señalizado.



Vista 3 Personal trasladando equipos.



Vista 4 Transformadores para reposición.

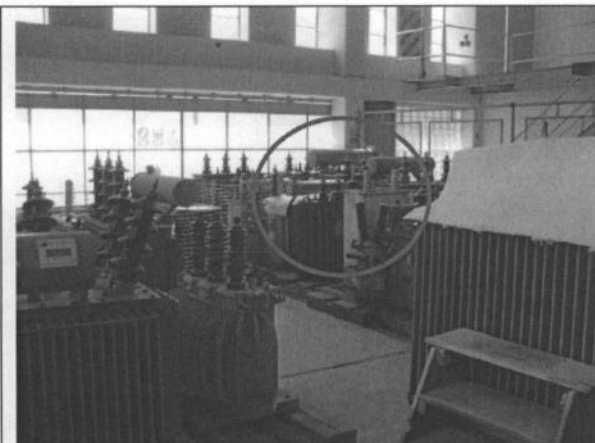

Vista 5 Transformadores para pruebas.

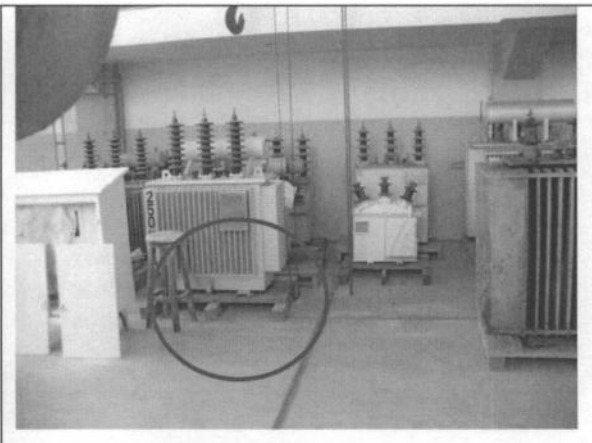

Vista 6 Transformadores almacenados.



"Decenio de las Personas con Discapacidad en el Perú"
"Año de la Inversión para el Desarrollo Rural y la Seguridad Alimentaria"

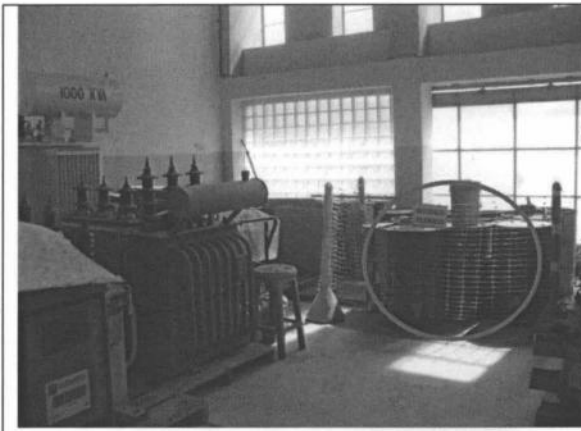

Vista 7 Cilindros de aceite dieléctrico para transformadores.



Vista 8 Canaletas para drenaje en caso de derrames de aceites.

[Handwritten signature]





PERÚ

Ministerio
del Ambiente

Organismo de Evaluación y
Fiscalización Ambiental - OEFA

Dirección de Evaluación y

"Decenio de las Personas con Discapacidad en el Perú"
"Año de la Inversión para el Desarrollo Rural y la Seguridad Alimentaria"

ANEXO VIII

**Mapa de ubicación de los 32 transformadores eléctricos
de ELECTRONORTE S.A. visitados en la vía pública**



"Decenio de las Personas con Discapacidad en el Perú"
"Año de la Inversión para el Desarrollo Rural y la Seguridad Alimentaria"





"Decenio de las Personas con Discapacidad en el Perú"
"Año de la Inversión para el Desarrollo Rural y la Seguridad Alimentaria"



9





PERÚ

Ministerio del Ambiente

Organismo de Evaluación y Fiscalización Ambiental - OEFA

Dirección de Evaluación

"Decenio de las Personas con Discapacidad en el Perú"
"Año de la Inversión para el Desarrollo Rural y la Seguridad Alimentaria"



P





ANEXO IX

Panel fotográfico de visita técnica a 32 transformadores eléctricos de ELECTRONORTE S.A. en la vía pública

"Decenio de las Personas con Discapacidad en el Perú"
"Año de la Inversión para el Desarrollo Rural y la Seguridad Alimentaria"

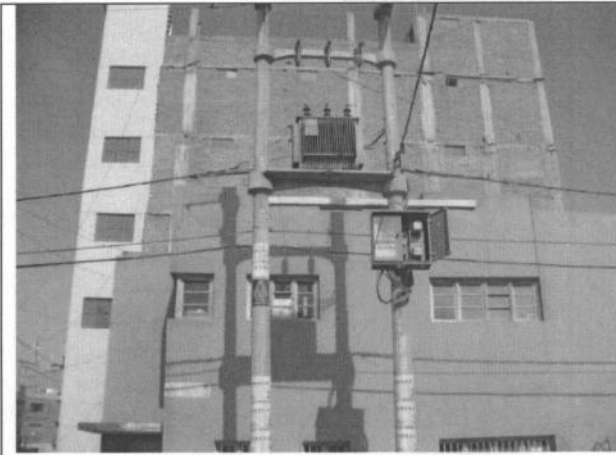

Vista 1 SE EN 2192 con posible fuga de aceite. Chiclayo

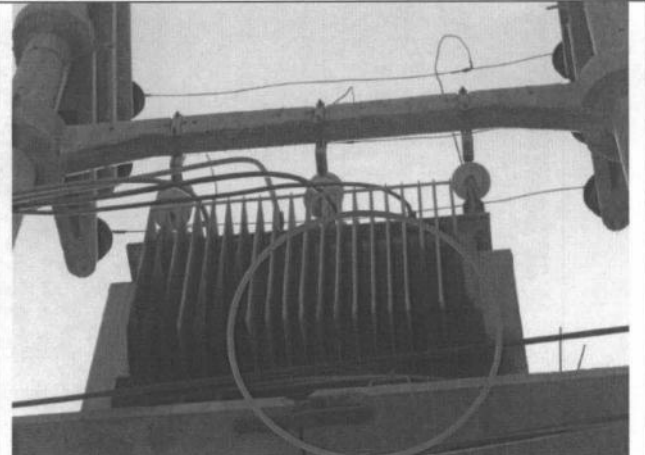

Vista 2 SE EN 2192 con posible fuga de aceite. Chiclayo

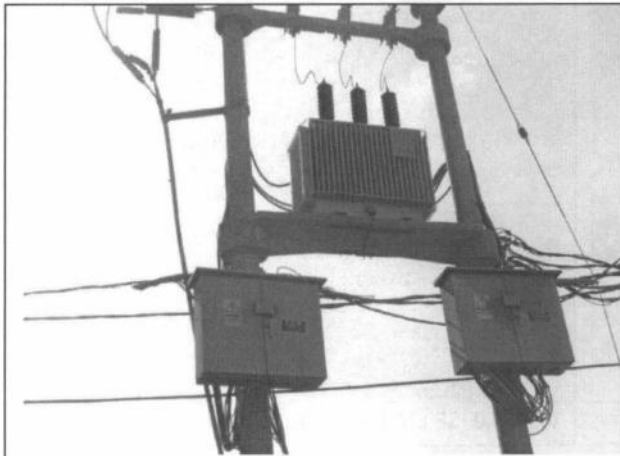

Vista 3 SE 3099 sin fuga de aceite. Chiclayo

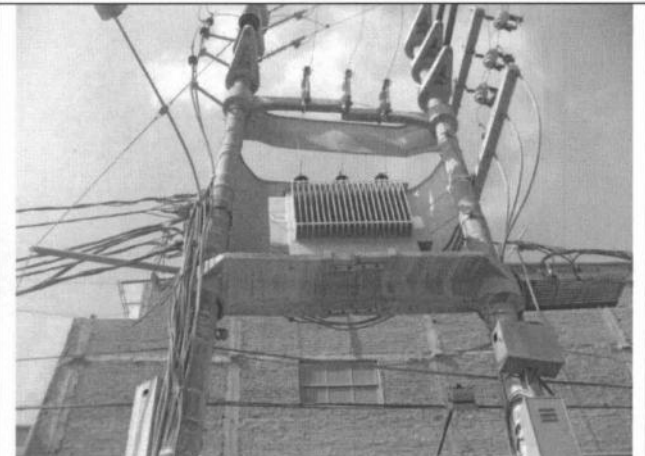

Vista 4 SE 478 sin fuga de aceite. Chiclayo

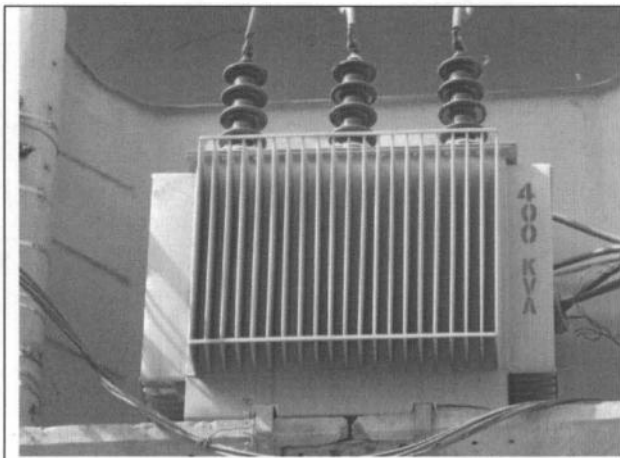

Vista 5 SE 104 sin fuga de aceite. Chiclayo

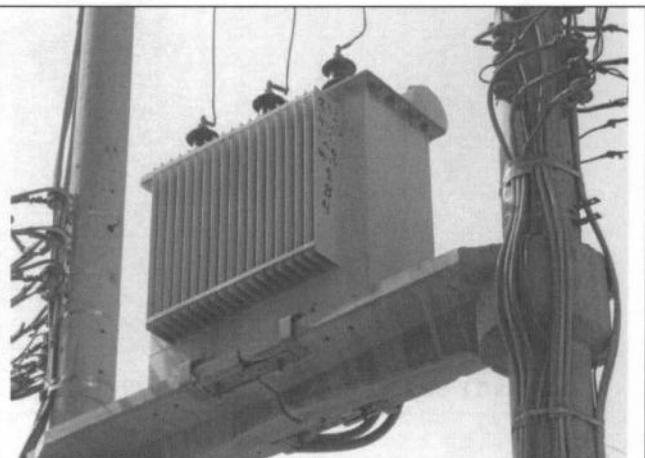

Vista 6 SE 196 sin fuga de aceite. Chiclayo

"Decenio de las Personas con Discapacidad en el Perú"
"Año de la Inversión para el Desarrollo Rural y la Seguridad Alimentaria"

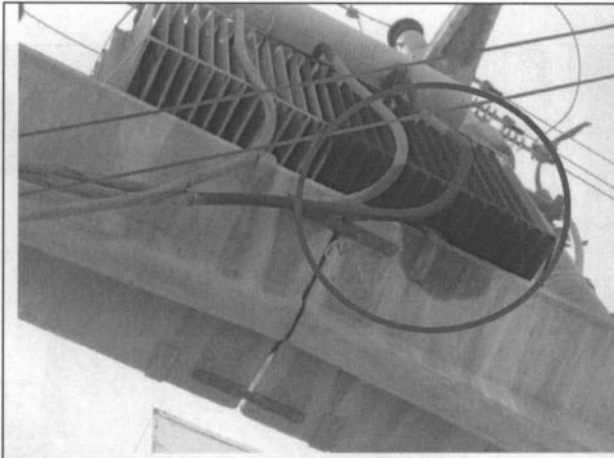

Vista 7 SE 146 con fuga de aceite. Chiclayo

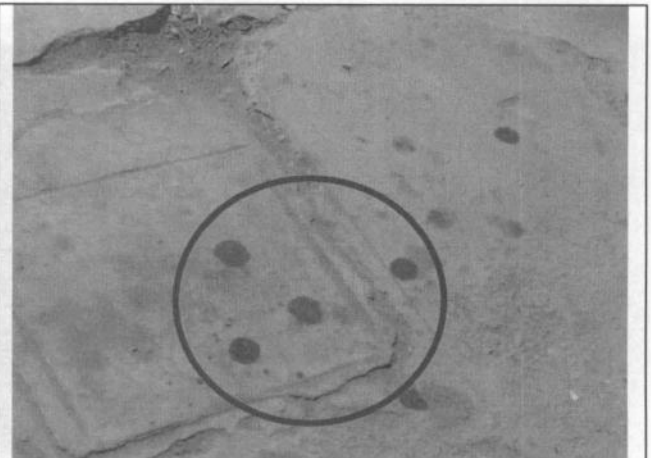

Vista 8 SE 146 con huellas de aceite en vereda. Chiclayo

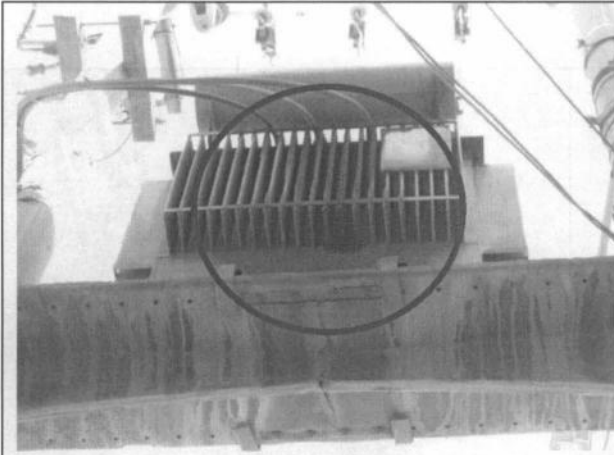

Vista 9 SE 312 con fuga de aceite. Chiclayo

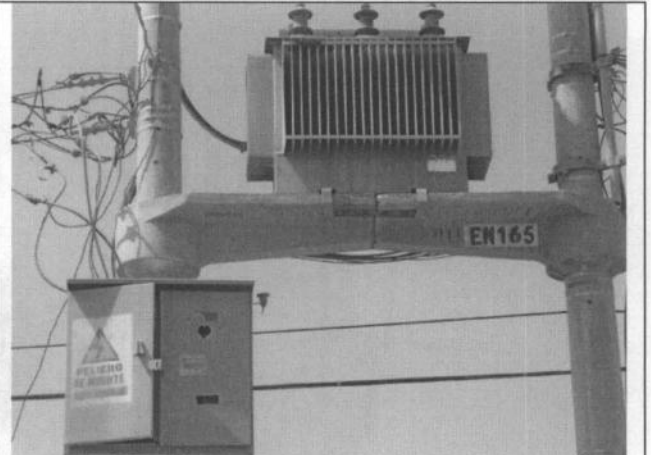

Vista 10 SE EN 165 sin fuga de aceite. Chiclayo

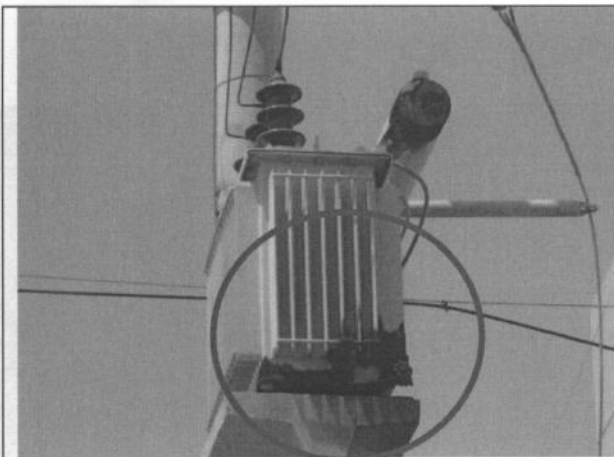

Vista 11 SE 2241 con fuga de aceite. Chiclayo

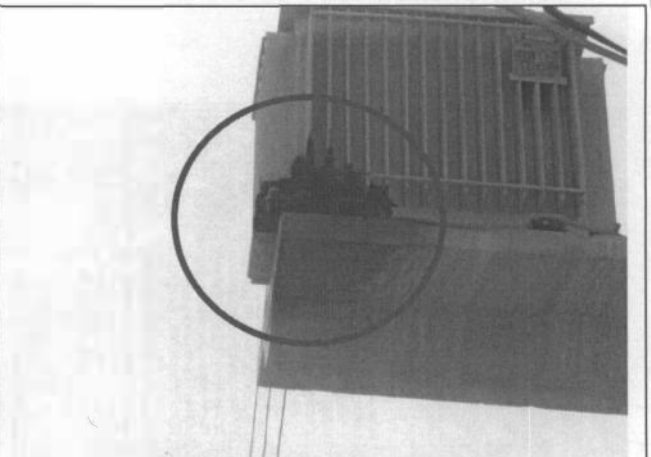

Vista 12 SE 2241 con fuga de aceite. Chiclayo

"Decenio de las Personas con Discapacidad en el Perú"
"Año de la Inversión para el Desarrollo Rural y la Seguridad Alimentaria"



Vista 13 SE 2241 con huellas de aceite en vereda. Chiclayo

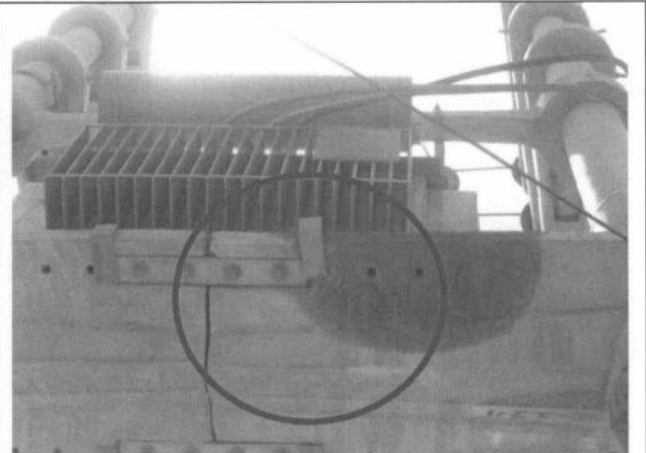

Vista 14 SE 124 con posible fuga de aceite. Chiclayo

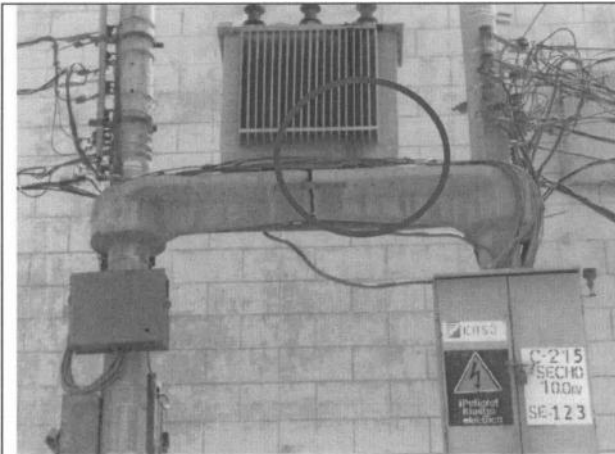

Vista 15 SE 123 con posible fuga de aceite. Chiclayo



Vista 16 SE 123 con huellas de aceite en vereda. Chiclayo



Vista 17 SE EN 608 sin fuga de aceite. Monsefú



Vista 18 SE sin número, sin fuga de aceite. Cayalti



ANEXO X

**Registro de línea base para evaluación e inventario de
transformadores eléctricos de la empresa
ELECTRONORTE S.A. - Unidades de negocio**



N°	Concesionaria	Unidad de Negocios	Código del Transformador	Tipo y Estado actual (*)	Ubicación del Transformador (Dirección exacta)	Análisis PCB			N° Serie	Marca del Transformador	Nombre del aceite	Año de fabricación	Potencia (KVA)	Peso del Aceite (Kg)	Peso Bruto (Kg)
						ANALYZER Conc. (mg/kg) Aroclor 1242	CROMATÓGRAFO Sumatoria de Arocloros mg/kg	Resultado Final (ppm)							
1	Concesionario	Chidlayo	EN1	Caseta Norm	SAENZ PEÑA (CENTRAL UNO)				208767	SIEMENS		2000	37.5	56.25	
2	Concesionario	Chidlayo	EN1	Caseta Norm	SAENZ PEÑA (CENTRAL UNO)				983	FABEM		2000	50	75	
3	Concesionario	Chidlayo	EN10	Caseta Norm	CHINCHAYSUYO - (AV MIGUEL GRAU)				63396-99	MAGNETRON		1985	37.5	56.25	324
4	Concesionario	Sucursales	EN1000	Aérea Barbo	PANAMERICANA / FRENTE AL PREDIO PANAMERICANA 217	27.8		27.8	L20772	ABB		1994	100	170	590
5	Concesionario	Sucursales	EN1001	Aérea Barbo	LA CAPILLA Y REAL	4.99		4.99	L20788	ABB		1994	160	196	740
6	Concesionario	Sucursales	EN1002	Aérea Barbo	PROGRESO / VICTORIA	9.19		9.19	L20776	ABB		1994	250	405	1370
7	Concesionario	Sucursales	EN1003	Aérea Barbo	PROGRESO CDRA 10	4.99		4.99	L20773	ABB		1994	100	170	590
8	Concesionario	Sucursales	EN1004	Aérea Barbo	INDEPENDENCIA / REAL	28.8		28.8	L20793	ABB		1994	160	196	740
9	Concesionario	Sucursales	EN1005	Aérea Barbo	PANAMERICANA CDRA 10	23.6		23.6	L20771	ABB		1994	100	160	567
10	Concesionario	Sucursales	EN1016	Aérea Mono	ASOCIACIÓN DON RUMENOS/BELISARIO LEON DELGADO				1029	HP & INDUSTRIAL		2006	50	75	
11	Concesionario	Sucursales	EN1017	Aérea Mono	AVALOS				260325	TRAFOPAR			75	112.5	
12	Concesionario	Sucursales	EN1018	Aérea Mono	ESTANCIA GRANDE				Serie N°	Transformador			75	112.5	
13	Concesionario	Sucursales	EN1019	Aérea Mono	ESTANCIA CHICA				Serie N°	Transformador			25	37.5	
14	Concesionario	Chidlayo	EN102	Aérea Barbo	TACNA / SAENZ PEÑA				L-19546	ABB		1992	250	375	1080
15	Concesionario	Sucursales	EN1020	Aérea Mono	DEL SR. MARTIN RIVAS TEXEIRA				Serie N°	Transformador			100	150	
16	Concesionario	Sucursales	EN1021	Aérea Barbo	CORAZON DE JESUS INTERSECCION CON LEONCIO PRADO	4.99		4.99	L20795	ABB		1994	160	196	740
17	Concesionario	Sucursales	EN1022	Aérea Barbo	LIBERTAD / REAL	4.99		4.99	L20778	ABB		1994	250	405	1370
18	Concesionario	Sucursales	EN1023	Aérea Barbo	REAL CDRA 2/ EL CARMEN	4.99		4.99	L20786	ABB		1994	160	196	740
19	Concesionario	Sucursales	EN1025	Aérea Mono	A PACORA, POR EL PUENTE MACHUCA				63370-99	MAGNETRON		2001	25	37.5	272
20	Concesionario	Sucursales	EN1026	Aérea Mono	EL LALAMO				L123176	BROWN BOVERI		1979	25	37.5	240
21	Concesionario	Chidlayo	EN103	Caseta Norm	HOTEL NAYLAMP				Serie N°	Transformador			160	240	
22	Concesionario	Chidlayo	EN104	Aérea Barbo	CERCADO DE CHICLAYO				501198-02	I & T ELECTRIC		2011	400	600	1340
23	Concesionario	Sucursales	EN1041	Aérea Barbo	MIGUEL GRAU/ ENRIQUE ACOSTA	4.99		4.99	L20789	ABB		1994	160	196	740
24	Concesionario	Sucursales	EN1042	Aérea Barbo	DIEGO FERRECDRA 2	4.99		4.99	L20774	ABB		1994	100	170	590
25	Concesionario	Sucursales	EN1043	Aérea Barbo	GRAU ESQUINA CON CASTILLA	4.99		4.99	L20785	ABB		1994	160	196	740
26	Concesionario	Sucursales	EN1044	Aérea Barbo	DIEGO FERRE / VILLAVICENCIO	4.99		4.99	N20777	ABB		1994	250	1315	1370
27	Concesionario	Sucursales	EN1045	Aérea Barbo	HUAMACHUCO	4.99		4.99	L20780	ABB		1994	250	1315	1370
28	Concesionario	Sucursales	EN1046	Aérea Barbo	DIEGO FERRECDRA.15	4.99		4.99	L20775	ABB		1994	100	625	590
29	Concesionario	Sucursales	EN1047	Aérea Mono	EUAS AGUIRRE- MONSALVE	4.99		4.99	L20783	ABB		1994	160	440	740
30	Concesionario	Chidlayo	EN105	Aérea Mono	SUAZO				274647	TRAFOPAR		2006	100	150	725
31	Concesionario	Sucursales	EN1050	Aérea Mono	EL VICHAYO	8.96		8.96	2910046	ELKO PERUANA		1987	160	275.5	950
32	Concesionario	Sucursales	EN1051	Aérea Mono	EL VICHAYO				33031-05	CEA		2003	75	112.5	495
33	Concesionario	Sucursales	EN1052	Aérea Mono	EL VICHAYO				33-31-03	CEA		2003	75	112.5	495
34	Concesionario	Sucursales	EN1053	Aérea Mono	EL VICHAYO				1408	HH		1996	250	375	1200
35	Concesionario	Sucursales	EN1054	Aérea Mono	EL VICHAYO				33031-01	CEA		2003	75	112.5	495
36	Concesionario	Sucursales	EN1055	Aérea Mono	VICHAYO	4.99		4.99	2555028	ELKO PERUANA		1987	100	181.5	750
37	Concesionario	Sucursales	EN1060	Aérea Mono	NAISA				Serie N°	Transformador		2001	75	112.5	
38	Concesionario	Sucursales	EN1061	Aérea Barbo	VILLARREAL / 16 FEBRERO	15.4		15.4	L20791	ABB		1994	160	196	740
39	Concesionario	Sucursales	EN1062	Aérea Barbo	SAN MARCELO	14.7		14.7	L20734	ABB		1994	160	196	740
40	Concesionario	Sucursales	EN1063	Aérea Barbo	E.B. LEGUIA CUADRA 8	18		18	L20787	ABB		1994	160	196	740
41	Concesionario	Sucursales	EN1064	Aérea Barbo	LOS INCAS / FEDERICO VILLARREAL	30.6		30.6	L20782	ABB		1994	160	196	740
42	Concesionario	Sucursales	EN1065	Aérea Barbo	VILLAREAL	18.9		18.9	L20784	ABB		1994	160	196	740
43	Concesionario	Sucursales	EN1066	Aérea Mono	CHICOMA				Serie N°	Transformador			100	150	
44	Concesionario	Sucursales	EN1068	Aérea Mono	CC.PP. LA CAPILLA				Serie N°	Transformador			50	75	
45	Concesionario	Sucursales	EN1069	Aérea Mono	SECTOR SANTA ROSA CAS. TONGORRAPE				Serie N°	Transformador			15	22.5	
46	Concesionario	Sucursales	EN1070	Aérea Mono	PALO BLANCO				Serie N°	Transformador			50	75	
47	Concesionario	Sucursales	EN1074	Aérea Mono	FEDIMA				Serie N°	Transformador			50	75	
48	Concesionario	Sucursales	EN1075	Aérea Mono	BOLICHES				Serie N°	Transformador			5	7.5	
49	Concesionario	Sucursales	EN1076	Aérea Mono	EL PALMO				Serie N°	Transformador			10	15	
50	Concesionario	Sucursales	EN1077	Aérea Mono	LA ESPERANZA				Serie N°	Transformador			5	7.5	
51	Concesionario	Sucursales	EN1078	Aérea Mono	LA ESPERANZA				Serie N°	Transformador			10	15	
52	Concesionario	Sucursales	EN1079	Aérea Mono	LA PILCA				Serie N°	Transformador			5	7.5	



PERU

Ministerio
del AmbienteOrganismo de Evaluación y
Fiscalización Ambiental - OEFA

Dirección de Evaluación

"Decenio de las Personas con Discapacidad en el Perú"
"Año de la Inversión para el Desarrollo Rural y la Seguridad Alimentaria"

53	Concesionario	Chiclayo	EN108	Caseta Norm	M. Maria Izaga / Saenz Peña				3220040	ELKO		1993	160	240	1300
54	Concesionario	Chiclayo	EN108	Caseta Norm	M. Maria Izaga / Saenz Peña				143012T TIP	DELCROSA		2006	320	480	302
55	Concesionario	Sucursales	EN1080	Aérea Mono	LA PILCA				Serie N°	Transformador			5	7.5	
56	Concesionario	Sucursales	EN1081	Aérea Barbo	F. VILLAREAL Y STA ROSA	28.8		28.8	L20782	ABB		1994	160	196	740
57	Concesionario	Sucursales	EN1082	Aérea Barbo	SANTA ROSA CDRA.5 28 DE JULIO CDRA.5	7.41		7.41	L20778	ABB		1994	250	405	1370
58	Concesionario	Sucursales	EN1083	Aérea Barbo	SAN ISIDRO / VILLAREAL	33		33	T991039	ENERGOTECNIA		1989	250	369	1230
59	Concesionario	Sucursales	EN1084	Aérea Barbo	SAN ISIDRO (INTER. CON 28 DE JULIO)	7.27		7.27	L20790	ABB		1994	160	196	740
60	Concesionario	Sucursales	EN1088	Aérea Mono	CRUCE SANDOVAL	10.8		10.8	115602	DELCROSA		1978	100	172	272
61	Concesionario	Sucursales	EN1091	Aérea Mono	ALTURA CRUCE SANDOVAL				Serie N°	CEA		2001	75	112.5	
62	Concesionario	Sucursales	EN1093	Aérea Barbo	CACERES	13.8		13.8	136609T2	DELCROSA		1994	160	279	930
63	Concesionario	Sucursales	EN1094	Aérea Barbo	CACERES, CUADRA 7				L-13939	DELCROSA			100	150	
64	Concesionario	Sucursales	EN1095	Aérea Barbo	GRAU / EMIUANO NIÑO	19.8		19.8	136609T3	DELCROSA		1994	160	279	930
65	Concesionario	Sucursales	EN1097	Aérea Mono	JAYANCA				500426-04	I&T ELECTRIC S. A. C.			50	75	
66	Concesionario	Sucursales	EN1098	Aérea Mono	TANTARUNA				T-0013	NT&TB SAC			15	22.5	133
67	Concesionario	Chiclayo	EN11	Caseta Norm	SAN ANTONIO				L19531	ABB		1992	400	600	1890
68	Concesionario	Chiclayo	EN110	Aérea Barbo	AMAZONAS CDRA 1				L19540	ABB		1992	250	375	1080
69	Concesionario	Sucursales	EN1100	Aérea Mono	PROGRESO / ATAHUALPA	4.99		4.99	161677T1	DELCROSA		1994	100	173	730
70	Concesionario	Sucursales	EN1101	Aérea Mono	EL CARMEN / SOLEDAD	117	<1,46	1.46	160161T10	DELCROSA		1987	100	210	730
71	Concesionario	Sucursales	EN1102	Aérea Barbo	MULTISECTORIAL / GUATEMALA				1371	HO HAGEN		1995	160	240	930
72	Concesionario	Sucursales	EN1103	Aérea Barbo	CRUZ DE CHALPON / MULTISECTORIAL	10.9		10.9	2555059	ELKO		1990	100	210	710
73	Concesionario	Sucursales	EN1104	Aérea Barbo	EMILIANO NIÑO / FCO. BURGOS				T-32355	ELECTRIC POWER		2003	100	150	555
74	Concesionario	Sucursales	EN1107	Aérea Mono	PROGRESO / ATAHUALPA				208783	SIEMENS		2000	50	75	285
75	Concesionario	Sucursales	EN1109	Aérea Barbo	SAN JOSEC-1				4072676	DELCROSA		1997	100	150	520
76	Concesionario	Chiclayo	EN111	Aérea Mono	BOLOGNESI / 7 ENERO				1614101T2	DELCROSA		1996	160	240	670
77	Concesionario	Sucursales	EN1110	Aérea Mono	MICAELA BASTIDAS / EL CARMEN				3000501	DELCROSA		1997	50	75	
78	Concesionario	Sucursales	EN1111	Aérea Mono	MICAELA BASTIDAS / APURLEC	4.99		4.99	161076T1	DELCROSA		1994	80	145	500
79	Concesionario	Sucursales	EN1112	Aérea Mono	EL CARMEN / VIZCARDO Y GUZMAN				260251	TRAFOPAR		2003	75	112.5	495
80	Concesionario	Sucursales	EN1114	Aérea Mono	SAN AGUSTIN I				T32357	ELECTRIC POWER		2003	25	37.5	
81	Concesionario	Sucursales	EN1115	Aérea Mono	SAN AGUSTIN II				T32360	ELECTRIC POWER		2003	25	37.5	
82	Concesionario	Sucursales	EN1116	Aérea Mono	SAN SEBASTIAN	25.4		25.4	21077	ABB		1994	100	170	590
83	Concesionario	Sucursales	EN1117	Aérea Mono	PRADA				T32363	ELECTRIC POWER		2003	75	112.5	
84	Concesionario	Sucursales	EN1118	Aérea Mono	LIZANDRO SEVERINO				T32361	ELECTRIC POWER		2003	25	37.5	
85	Concesionario	Sucursales	EN1119	Aérea Mono	FRANCO				208772	SIEMENS		2000	25	37.5	
86	Concesionario	Chiclayo	EN112	Aérea Barbo	JUNIN / AV. BALTA				Serie N°	DELCROSA			250	375	
87	Concesionario	Sucursales	EN1122	Aérea Mono	SANTA TERESA				502981-08	T&T ELECTRIC SAC			160	240	
88	Concesionario	Sucursales	EN1123	Aérea Mono	LA INDUSTRIA				T32365	ELECTRIC POWER		2003	75	112.5	
89	Concesionario	Sucursales	EN1124	Aérea Mono	EL ALGARROBO				T32368	ELECTRIC POWER		2003	37.5	56.25	
90	Concesionario	Sucursales	EN1125	Aérea Mono	SAN ISIDRO				140726T7	DELCROSA		1997	100	150	530
91	Concesionario	Sucursales	EN1126	Aérea Mono	CRUZ DE BALDERA				T32288	ELECTRIC POWER		2003	37.5	56.25	
92	Concesionario	Sucursales	EN1127	Aérea Barbo	FUNDO SAN CARLOS				Serie N°	Transformador			75	112.5	
93	Concesionario	Sucursales	EN1128	Aérea Mono	CHOLOQUE				T-32364	ELECTRIC POWER		2003	75	112.5	507
94	Concesionario	Sucursales	EN1129	Aérea Mono	TEQUILA				T32354	ELECTRIC POWER		2003	100	150	
95	Concesionario	Chiclayo	EN113	Aérea Barbo	SAN MARTIN				L-21307	ABB		1994	250	375	1080
96	Concesionario	Sucursales	EN1130	Aérea Barbo	SANTA ROSA (ENTRE AV. SANTA ROSA Y C. REAL)				71167	MAGNETRON		2000	37.5	56.25	366
97	Concesionario	Sucursales	EN1131	Aérea Barbo	C. SOLA (ENTRE C. SOLA Y A.B. LEGUIA)				71174	MAGNETRON		2000	37.5	56.25	366
98	Concesionario	Sucursales	EN1132	Aérea Barbo	CASTROARTEAGA / ALFONSO UGARTE				71181	MAGNETRON		2000	37.5	56.25	366
99	Concesionario	Sucursales	EN1133	Aérea Barbo	TAHUANTINSUYO				71187	MAGNETRON		2000	37.5	56.25	366
100	Concesionario	Sucursales	EN1134	Aérea Mono	SAN ANTONIO				208810	SIEMENS		2000	25	37.5	149
101	Concesionario	Sucursales	EN1137	Aérea Mono	COOPERATIVA SAN JOSE				Serie N°	Transformador		2005	75	112.5	
102	Concesionario	Chiclayo	EN114	Aérea Barbo	EL PORVENIR				Serie N°	Transformador			400	600	1080
103	Concesionario	Sucursales	EN1141	Aérea Mono	MARIA LUISA				240359	TRAFOPAR		2006	50	75	446
104	Concesionario	Sucursales	EN1142	Aérea Mono	FUNDO SAN LUIS Y PALACIOS				Serie N°	ELKO		2005	75	112.5	
105	Concesionario	Sucursales	EN1143	Aérea Mono	MARIA LUISA				Serie N°	PROMELSA			100	150	
106	Concesionario	Sucursales	EN1144	Aérea Mono	MARIA LUISA				5978652	LINDER ELEKTRISKA			100	150	
107	Concesionario	Sucursales	EN1145	Aérea Mono	LOS COCOS				Serie N°	EPLI SAC		2004	37.5	56.25	



108	Concesionario	Sucursales	EN1146	Aérea Mono	LOS COCOS				Serie N°	Transformador		2004	37.5	56.25	
109	Concesionario	Sucursales	EN1147	Aérea Mono	CRUZ DE CHALPON				TG-2004-081	Transformador		2004	37.5	56.25	
110	Concesionario	Sucursales	EN1148	Aérea Mono	CRUZ DE CHALPON				TG-2004-081	EPLI SAC		2004	25	37.5	
111	Concesionario	Sucursales	EN1149	Caseta Norm	RICARDO BENTIN MUJICA				5978652	LINDER ELEKTRISKAAB		2005	100	150	
112	Concesionario	Chiclayo	EN115	Aérea Mono	ALFONSO UGARTE/ LEONCIO PRADO				278B100	FRESA		1981	160	240	
113	Concesionario	Sucursales	EN1150	Aérea Barbo	SANTA ROSA / ESQUINA CON BOLOGNESI	7.85		7.85	L-18649	BBC		1990	160	302	1040
114	Concesionario	Sucursales	EN1151	Aérea Mono	SAN JUAN Y SANTO DOMINGO	5.99		5.99	18648	BBC		1990	160	302	1040
115	Concesionario	Sucursales	EN1152	Aérea Barbo	SAN JUAN / ESQUINA. MAX OYOLA	4.99		4.99	L-18650	BBC		1990	160	302	1040
116	Concesionario	Sucursales	EN1153	Aérea Barbo	TARATA Y SAN FRANCISCO	5.89		5.89	L18652	BBC		1990	160	301.6	1040
117	Concesionario	Sucursales	EN1154	Aérea Barbo	LEGUIA / TARATA	7.27		7.27	136603T1	DELCROSA		1994	160	390	1040
118	Concesionario	Sucursales	EN1155	Aérea Barbo	PANAMERICANA NORTE/ ESQUINA LEGUIA	9.12		9.12	N.D.	N.D.		1987	100	N.D.	
119	Concesionario	Sucursales	EN1156	Aérea Mono	GRIFO PIZARRO	7		7	2205094	ELKO		1991	50	140	480
120	Concesionario	Sucursales	EN1157	Aérea Mono	POZO DE AGUA				2680	TEISA		1999	100	150	225
121	Concesionario	Chiclayo	EN116	Aérea Barbo	EL PORVENIR				2910058	ELKO		1991	160	240	950
122	Concesionario	Sucursales	EN1160	Aérea Barbo	ANTIGUA A JAEN	4.99		4.99	201004019-0	EPLI S.A.C.		1987	75	109.5	365
123	Concesionario	Sucursales	EN1161	Aérea Barbo	CRUCE JAEN NUEVO				L-123146	BBC		1978	25	37.5	240
124	Concesionario	Sucursales	EN1162	Aérea Barbo	INSTITUTO SUPERIOR TECNOLOGICO	9.56		9.56	123022T30	DELCROSA		1983	100	212	730
125	Concesionario	Sucursales	EN1163	Aérea Mono	ALAN GARCIA				T-32288	ELECTRIC POWER		2003	37.5	56.25	366
126	Concesionario	Sucursales	EN1168	Aérea Mono	VILLARREAL Y TIJERO (POZO 1)				Serie N°	Transformador			75	112.5	
127	Concesionario	Chiclayo	EN117	Aérea Barbo	PEDRO RUIZ / HEROES CIVILES				104810T	DELCROSA		1985	250	375	
128	Concesionario	Sucursales	EN1171	Aérea Mono	EL SANTUARIO	4.99		4.99	82369	PP.ELECTRIK		1987	15	78.88	272
129	Concesionario	Sucursales	EN1172	Aérea Mono	SANTA CLARA				T-32373	ELECTRIC POWER		2003	75	112.5	508
130	Concesionario	Sucursales	EN1173	Aérea Mono	SAN MIGUEL				T32360	ELECTRIC POWER		2003	25	37.5	
131	Concesionario	Sucursales	EN1174	Aérea Mono	VILLARREAL Y TIJERO (POZO 2)				Serie N°	Transformador			50	75	
132	Concesionario	Sucursales	EN1175	Aérea Mono	SANTA BARBARA II				Serie N°	Transformador		2003	37.5	56.25	
133	Concesionario	Sucursales	EN1176	Aérea Mono	SANTA BARBARA I				32382	Transformador		2003	37.5	56.25	
134	Concesionario	Sucursales	EN1177	Aérea Barbo	SANTA BARBARA				Serie N°	Transformador			75	112.5	
135	Concesionario	Sucursales	EN1178	Aérea Mono	INMACULADA CONCEPCIÓN				Serie N°	Transformador		2003	37.5	56.25	
136	Concesionario	Sucursales	EN1179	Aérea Mono	SANTA CLARA				T-32374	ELECTRIC POWER		2003	75	112.5	508
137	Concesionario	Chiclayo	EN118	Aérea Barbo	7 DE ENERO / 8 DE OCTUBRE				TR2010-1004	EPLI SAC		2010	400	600	1337
138	Concesionario	Sucursales	EN1180	Aérea Mono	SAN FRANCISCO				T32377	ELECTRIC POWER		2003	75	112.5	
139	Concesionario	Sucursales	EN1181	Aérea Mono	EL JARDIN				Serie N°	Transformador		1987	25	37.5	
140	Concesionario	Sucursales	EN1182	Aérea Mono	JOSE OLIDEN				Serie N°	Transformador		2004	25	37.5	
141	Concesionario	Sucursales	EN1183	Aérea Mono	DE JUAN SOTO DEL PINO				Serie N°	Transformador		2003	37.5	56.25	
142	Concesionario	Sucursales	EN1184	Aérea Mono	SAN JUAN				Serie N°	Transformador		2003	37.5	56.25	
143	Concesionario	Sucursales	EN1185	Aérea Mono	SAN SEBASTIAN				T-32358	Transformador		2004	25	37.5	
144	Concesionario	Sucursales	EN1186	Aérea Mono	SAN SEBASTIAN I				Serie N°	Transformador		2004	25	37.5	
145	Concesionario	Chiclayo	EN119	Aérea Mono	CHICLAYO				2205099	ELKO		1995	50	75	450
146	Concesionario	Sucursales	EN1191	Aérea Mono	AGROINDUSTRIAS MOTUPE				T-32367	ELECTRIC POWER		2003	75	112.5	
147	Concesionario	Sucursales	EN1194	Aérea Mono	SAN JUDAS TADEO (POZO I)				1617	FABEM		1988	75	112.5	
148	Concesionario	Sucursales	EN1195	Aérea Mono	SAN JUDAS TADEO (POZO II)				1817	FABEM		1988	75	112.5	
149	Concesionario	Sucursales	EN1196	Aérea Mono	SAN JUDAS TADEO (POZO VI)				Serie N°	Transformador		2004	50	75	
150	Concesionario	Sucursales	EN1197	Aérea Mono	LA VIÑA				350051-01	ABB		2004	37.5	56.25	
151	Concesionario	Sucursales	EN1198	Aérea Mono	SANTA ANA				Serie N°	Transformador		2004	37.5	56.25	
152	Concesionario	Sucursales	EN1199	Aérea Mono	PARODI				T32353	ELECTRIC POWER		2004	100	150	
153	Concesionario	Chiclayo	EN12	Caseta Norm	CENTRO DE CHICLAYO				Serie N°	Transformador			100	150	
154	Concesionario	Chiclayo	EN120	Aérea Mono	TUPAC AMARU				113737T3	DELCROSA		1977	100	150	700
155	Concesionario	Sucursales	EN1201	Aérea Mono	GRAU / SAN MARTIN				71176-00	MAGNETRON		2000	37.5	56.25	365
156	Concesionario	Sucursales	EN1202	Aérea Barbo	GRAU / BOLIVAR				71115-00	MAGNETRON		2000	37.5	56.25	365
157	Concesionario	Sucursales	EN1202	Aérea Barbo	GRAU / BOLIVAR				71173-00	MAGNETRON		2000	37.5	56.25	365
158	Concesionario	Sucursales	EN1203	Aérea Mono	SAN FRANCISCO - F. BOLOGNESI				1780	FABEM		1998	50	75	600
159	Concesionario	Sucursales	EN1204	Aérea Mono	UCUPE	7.21		7.21	1754	FABEM		1985	80	210	600
160	Concesionario	Sucursales	EN1205	Aérea Barbo	LIMA / CUZCO				Serie N°	MAGNETRON		1987	37.5	56.25	366
161	Concesionario	Sucursales	EN1206	Aérea Mono	SAN JUAN DE MIRAFLORES CUADRA 05				221007	TRAFOPAR		2003	37.5	56.25	390
162	Concesionario	Chiclayo	EN121	Aérea Barbo	JOSÉ BALTA / LEGUIA	72	<1,46	1.46	D95300	EPLI		1993	250	240	900



PERU

Ministerio
del AmbienteOrganismo de Evaluación y
Fiscalización Ambiental - OEFA

Dirección de Evaluación

"Decenio de las Personas con Discapacidad en el Perú"
"Año de la Inversión para el Desarrollo Rural y la Seguridad Alimentaria"

163	Concesionario	Sucursales	EN1210	Aérea Mono	C.P. PUEBLO LIBRE			473045	ITB		2007	40	60	
164	Concesionario	Sucursales	EN1211	Aérea Mono	CP TUPAC AMARU			Serie N°	Transformador			40	60	
165	Concesionario	Sucursales	EN1212	Aérea Mono	CP TUPAC AMARU			Serie N°	Transformador			40	60	
166	Concesionario	Sucursales	EN1213	Aérea Mono	CP RAFAN			469485	ITB		2007	5	7.5	
167	Concesionario	Sucursales	EN1214	Aérea Mono	CP SAN PEDRO			473177	ITB		2007	10	15	
168	Concesionario	Sucursales	EN1215	Aérea Mono	CP LAGUNAS			473046	ITB		2007	40	60	
169	Concesionario	Sucursales	EN1216	Aérea Mono	Planta Chancadora de Piedra			Serie N°	Transformador			100	150	
170	Concesionario	Chiclayo	EN122	Aérea Mono	SAN JOSÉ / SAENZ PEÑA			2655	TEISA		1999	100	150	390
171	Concesionario	Sucursales	EN1221	Aérea Barbo	REAL / JORGE CHAVEZ			2412	TEISA		1996	160	240	980
172	Concesionario	Sucursales	EN1222	Aérea Barbo	REAL (CUADRA #)	9.03	9.03	29100423	ELKO		1990	160	142	950
173	Concesionario	Sucursales	EN1223	Aérea Mono	7 DE JUNIO / SAN FRANCISCO	9.97	9.97	2555056	ELKO		1990	100	142	750
174	Concesionario	Sucursales	EN1224	Aérea Barbo	PATRIA			2410	TEISA		1996	160	240	980
175	Concesionario	Sucursales	EN1225	Aérea Barbo	A.B. LEGUIA INTERSECCION CON BOLOGNESI	19	19	2910040	ELKO		1990	160	178.93	950
176	Concesionario	Sucursales	EN1226	Aérea Mono	LA PLUMA INTERSECCIÓN CON BRASIL	32.8	32.8	79077.22	MAGNETRON		1987	37.5	108	386
177	Concesionario	Sucursales	EN1229	Aérea Mono	LAGUNAS			Serie N°	Transformador			50	75	
178	Concesionario	Chiclayo	EN123	Aérea Barbo	FCO.CABRERA / LUIS GONZALES			L17804	BBC		1987	250	375	1200.2
179	Concesionario	Sucursales	EN1231	Aérea Mono	A ZAÑA			140362T1	DELCROSA		1997	50	75	350
180	Concesionario	Sucursales	EN1233	Aérea Mono	LOS LAURELES			161624T3	DELCROSA		1998	37.5	56.25	315
181	Concesionario	Sucursales	EN1235	Aérea Barbo	CAYALTI			103411	MEGA		1997	75	112.5	418
182	Concesionario	Sucursales	EN1236	Aérea Barbo	SAN PABLO			103467	MEGA		1997	75	112.5	418
183	Concesionario	Sucursales	EN1237	Aérea Mono	OBRERO			161684T17	DELCROSA		1998	37.5	56.25	315
184	Concesionario	Sucursales	EN1238	Aérea Mono	AV. 9DE OCTUBREY AV. CAJAMARCA			161684T9	DELCROSA		1998	37.5	56.25	315
185	Concesionario	Sucursales	EN1239	Aérea Barbo	PALMO			103479	MEGA		1997	75	112.5	315
186	Concesionario	Chiclayo	EN124	Aérea Barbo	TACNA / COLON			3220035	ELKO		1993	250	375	1300
187	Concesionario	Sucursales	EN1240	Aérea Mono	CAYALTI EL PALMO #02			161684120	DELCROSA		1998	37.5	56.25	315
188	Concesionario	Sucursales	EN1241	Aérea Barbo	EL PALMO #02			161684T47	DELCROSA		1998	75	112.5	315
189	Concesionario	Sucursales	EN1242	Aérea Mono	ELFRONTON			161684T34	DELCROSA		1998	37.5	56.25	315
190	Concesionario	Sucursales	EN1243	Aérea Barbo	NUEVA			103489	MEGA		1997	75	112.5	418
191	Concesionario	Sucursales	EN1244	Aérea Barbo	STA. MARIA CUADRA 8			103424	MEGA		1997	75	112.5	418
192	Concesionario	Sucursales	EN1245	Aérea Mono	CAYALTI			161684T48	DELCROSA		1998	37.5	56.25	315
193	Concesionario	Sucursales	EN1246	Aérea Mono	SIMON BOLIVAR			161684T37	DELCROSA		1998	37.5	56.25	315
194	Concesionario	Sucursales	EN1247	Aérea Mono	ALFONSO UGARTE			161684T24	DELCROSA		1998	37.5	56.25	315
195	Concesionario	Sucursales	EN1248	Aérea Mono	SIMOM BOLIVAR CDRA. 03			161684T38	DELCROSA		1998	37.5	56.25	315
196	Concesionario	Sucursales	EN1249	Aérea Mono	RAMON CASTILLA / 28 DE JULIO			103488	MEGA		1997	75	112.5	418
197	Concesionario	Chiclayo	EN125	Aérea Mono	LOS JARDINES DE SANTA ROSA			Serie N°	Transformador			100	150	
198	Concesionario	Sucursales	EN1250	Aérea Mono	RAMON CASTILLA			103446	MEGA		1997	37.5	56.25	418
199	Concesionario	Sucursales	EN1251	Aérea Mono	RAMON CASTILLA (ENTRE CAJAMARCA Y R. CASTILLA)			161684T35	DELCROSA		1998	37.5	56.25	315
200	Concesionario	Sucursales	EN1252	Aérea Mono	ALTO CAYALTI			L23330	ABB		1996	37.5	56.25	705
201	Concesionario	Sucursales	EN1253	Aérea Barbo	CAYALTI			103512	MEGA		1997	75	112.5	418
202	Concesionario	Sucursales	EN1254	Aérea Barbo	LA MELCHORA			103456	MEGA		1997	75	112.5	418
203	Concesionario	Sucursales	EN1255	Aérea Mono	FRANCISCO CARGUAJULCA CDRA. 04			161684T12	DELCROSA		1998	37.5	56.25	315
204	Concesionario	Sucursales	EN1256	Aérea Barbo	J. CHAVEZ FRENTE AL PREDIO 105			103416	MEGA		1997	75	112.5	418
205	Concesionario	Sucursales	EN1257	Aérea Mono	JORGE CHAVEZC DRA. 01			161684T55	DELCROSA		1998	37.5	56.25	315
206	Concesionario	Sucursales	EN1258	Aérea Mono	PASEO LA REFORMA			161684T42	DELCROSA		1998	37.5	56.25	315
207	Concesionario	Chiclayo	EN126	Aérea Mono	LATINA			L17899	BBC		1989	160	240	900
208	Concesionario	Sucursales	EN1261	Aérea Mono	SANTA ROSA			161684T22	DELCROSA		1998	37.5	56.25	315
209	Concesionario	Sucursales	EN1262	Aérea Mono	SAN NICOLAS			208834	SIEMENS		2000	25	37.5	149
210	Concesionario	Sucursales	EN1263	Aérea Mono	SAN NICOLAS			Serie N°	Transformador			25	37.5	
211	Concesionario	Sucursales	EN1264	Aérea Mono	LA OTRA BANDA			Serie N°	Transformador			50	75	
212	Concesionario	Sucursales	EN1265	Aérea Mono	LA OTRA BANDA			Serie N°	Transformador			50	75	
213	Concesionario	Sucursales	EN1266	Aérea Mono	EL PALMO - FRENTE AL INSTITUTO SUPERIOR			103409	MEGA		1997	75	112.5	418
214	Concesionario	Sucursales	EN1268	Aérea Mono	AGUSTIN GAMARRA - GRAU	34.6	34.6	7907802	MAGNETRON		1987	37.5	108	386
215	Concesionario	Sucursales	EN1269	Aérea Mono	EL PROGRESO	18.6	18.6	79092.02	MAGNETRON		1987	37.5	108	386
216	Concesionario	Chiclayo	EN127	Aérea Barbo	LATINA			L19702	ABB		1993	250	375	1080
217	Concesionario	Sucursales	EN1270	Aérea Mono	SANTA MARIA 2 CDRA. 0			79081-02	MAGNETRON		2002	37.5	56.25	386



PERU

Ministerio
del AmbienteOrganismo de Evaluación y
Fiscalización Ambiental - OEFA

Dirección de Evaluación

"Decenio de las Personas con Discapacidad en el Perú"
"Año de la Inversión para el Desarrollo Rural y la Seguridad Alimentaria"

218	Concesionario	Sucursales	EN1271	Aérea Mono	9 DE OCTUBRE CDRA. O				79086-02	MAGNETRON		2002	37.5	56.25	386
219	Concesionario	Sucursales	EN1272	Aérea Mono	EL PALMO CDRA. 01				79083.02	MAGNETRON		2002	37.5	56.25	386
220	Concesionario	Sucursales	EN1273	Aérea Mono	EL PALMO CUADRA1				79088-02	MAGNETRON		2001	37.5	56.25	386
221	Concesionario	Sucursales	EN1274	Aérea Mono	LA LADRILLERA				79075-02	MAGNETRON		2002	37.5	56.25	386
222	Concesionario	Sucursales	EN1275	Aérea Mono	FRANCISCO CARHUAJULCA - AV. CAJAMARCA				79093	MAGNETRON		2002	37.5	56.25	386
223	Concesionario	Sucursales	EN1278	Aérea Mono	CORRAL DE PALOS				331-00	ISO ELECTRIC		2003	25	37.5	
224	Concesionario	Sucursales	EN1279	Aérea Mono	C.P. LA UNIÓN				Serie N°	Transformador			37.5	56.25	
225	Concesionario	Chiclayo	EN128	Aérea Barbo	SAN MARTIN				L13531	BROWN BOVERI		1987	200	300	1031
226	Concesionario	Sucursales	EN1280	Aérea Mono	CERRO LEON				361-2	ISOELECTRIC		2005	25	37.5	
227	Concesionario	Sucursales	EN1281	Aérea Mono	NUEVO MEXICO				Serie N°	ISOELECTRIC		2005	25	37.5	
228	Concesionario	Sucursales	EN1282	Aérea Mono	C.P. VIRGEN DEL CARMEN				Serie N°	Transformador		2002	37.5	56.25	
229	Concesionario	Sucursales	EN1283	Aérea Mono	POZO N° 01 EPSL- SAÑA				Serie N°	Transformador		2005	75	112.5	
230	Concesionario	Chiclayo	EN129	Aérea Barbo	CHICLAYO				19383	ABB		1992	250	375	1210
231	Concesionario	Sucursales	EN1292	Aérea Mono	Subestación EN1292				Serie N°	Transformador			10	15	
232	Concesionario	Sucursales	EN1296	Aérea Mono	SUNAT				S3-111903	ELKO		2005	25	37.5	327
233	Concesionario	Chiclayo	EN130	Aérea Barbo	PATAZCA				135680T1	DELCROSA		1994	160	240	930
234	Concesionario	Sucursales	EN1301	Aérea Mono	POMALCA				10331288	CAIVET		1998	25	37.5	165
235	Concesionario	Sucursales	EN1302	Aérea Barbo	MIRAFLORES				103506	MEGA		1997	75	112.5	418
236	Concesionario	Sucursales	EN1303	Aérea Mono	POMALCA				161684T45	DELCROSA		1998	37.5	56.25	315
237	Concesionario	Sucursales	EN1304	Aérea Barbo	POMALCA				103456	MEGA		1997	75	112.5	418
238	Concesionario	Sucursales	EN1305	Aérea Mono	POMALCA				1033108	CAIVET		1998	25	37.5	
239	Concesionario	Sucursales	EN1306	Aérea Mono	JUAN M. ITURREGUI / JORGE CHAVEZ				161684T32	DELCROSA		1998	37.5	56.25	315
240	Concesionario	Sucursales	EN1307	Aérea Mono	POMALCA				10331197	CAIVET		1998	25	37.5	
241	Concesionario	Sucursales	EN1308	Aérea Mono	TORRES VELON				161684T41	DELCROSA		1998	37.5	56.25	315
242	Concesionario	Sucursales	EN1309	Aérea Mono	TORRES VELON				161684T39	DELCROSA		1998	25	37.5	315
243	Concesionario	Chiclayo	EN131	Aérea Mono	DIEGO FERRE				124448T2	DELCROSA		1984	100	150	730
244	Concesionario	Sucursales	EN1310	Aérea Barbo	POMALCA				103450	MEGA		1997	75	112.5	418
245	Concesionario	Sucursales	EN1311	Aérea Barbo	POMALCA				103445	MEGA		1997	75	112.5	418
246	Concesionario	Sucursales	EN1312	Aérea Barbo	LAS DELICIAS				103484	MEGA		1997	75	112.5	418
247	Concesionario	Sucursales	EN1313	Aérea Mono	LAS DELICIAS				161624T10	DELCROSA		1998	37.5	56.25	315
248	Concesionario	Sucursales	EN1314	Aérea Mono	POMALCA				10331085	CAIVET		1998	25	37.5	165
249	Concesionario	Sucursales	EN1315	Aérea Mono	POMALCA				S3-1111822	PROMELSA		2008	50	75	
250	Concesionario	Sucursales	EN1316	Aérea Mono	POMALCA				161684T6	DELCROSA		1998	37.5	56.25	315
251	Concesionario	Sucursales	EN1317	Aérea Mono	POMALCA				10331285	CAIVET		1998	25	37.5	165
252	Concesionario	Sucursales	EN1318	Aérea Barbo	20 DE ENERO				103429	MEGA		1997	75	112.5	418
253	Concesionario	Sucursales	EN1319	Aérea Mono	POMALCA				161684T54	DELCROSA		1998	37.5	56.25	315
254	Concesionario	Chiclayo	EN132	Aérea Mono	MURO				TR2010-1004	EPLI SAC			160	240	
255	Concesionario	Sucursales	EN1320	Aérea Mono	POMALCA				161684T40	DELCROSA		1998	37.5	56.25	315
256	Concesionario	Sucursales	EN1321	Aérea Mono	SAN JUAN				10331081	CAIVET		1998	25	37.5	
257	Concesionario	Sucursales	EN1322	Aérea Mono	SAN JUAN				161684T2	DELCROSA		1998	37.5	56.25	315
258	Concesionario	Sucursales	EN1323	Aérea Mono	VEINTE DE ENERO				10331084	CAIVET		1998	25	37.5	165
259	Concesionario	Sucursales	EN1324	Aérea Barbo	20 DE ENERO				103436	MEGA		1997	75	112.5	418
260	Concesionario	Sucursales	EN1325	Aérea Mono	20 DE ENERO				Serie N°	DELCROSA		2002	37.5	56.25	
261	Concesionario	Sucursales	EN1326	Aérea Mono	20 DE ENERO				161684T43	DELCROSA		1998	37.5	56.25	315
262	Concesionario	Sucursales	EN1327	Aérea Mono	SAN ANTONIO				161684T51	DELCROSA		1998	37.5	56.25	315
263	Concesionario	Sucursales	EN1329	Aérea Mono	SAN ANTONIO				7908-02	MAGNETRON		2002	37.5	56.25	386
264	Concesionario	Chiclayo	EN133	Aérea Mono	DIEGO FERRE				17891	BBC		1989	160	240	900
265	Concesionario	Sucursales	EN1330	Aérea Mono	SAN ANTONIO				79087-01	MAGNETRON		2001	37.5	56.25	386
266	Concesionario	Sucursales	EN1331	Aérea Mono	SAN ANTONIO				79084-02	MAGNETRON		2002	37.5	56.25	386
267	Concesionario	Sucursales	EN1332	Aérea Mono	LAS PALMERAS				79044-02	MAGNETRON		2002	25	37.5	181
268	Concesionario	Sucursales	EN1336	Aérea Mono	SAN ISIDRO - POMALCA				Serie N°	Transformador			50	75	
269	Concesionario	Sucursales	EN1337	Aérea Mono	SAN BORJA - POMALCA				Serie N°	Transformador			25	37.5	
270	Concesionario	Sucursales	EN1338	Aérea Mono	C.P. EL COMBO				2632-08	MENAUET ELECT		2008	25	37.5	
271	Concesionario	Sucursales	EN1339	Aérea Mono	CASA DE MADERA				2742-09	MENAUET ELECT		2009	37.5	56.25	
272	Concesionario	Chiclayo	EN134	Aérea Barbo	SUAZO				19313	ABB		1992	250	375	1370



PERÚ

Ministerio
del AmbienteOrganismo de Evaluación y
Fiscalización Ambiental - OEFA

Dirección de Evaluación

"Decenio de las Personas con Discapacidad en el Perú"
"Año de la Inversión para el Desarrollo Rural y la Seguridad Alimentaria"

273	Concesionario	Sucursales	EN1340	Aérea Mono	BORO				2723-09	MENAUET ELECT	2009	10	15	
274	Concesionario	Sucursales	EN1341	Aérea Mono	BORO 2				2724-09	MENAUET ELECT	2009	10	15	
275	Concesionario	Sucursales	EN1351	Aérea Mono	CRUCE PUCALA--CHONGOYAPE				1054	SIEMENS	1997	25	37.5	110
276	Concesionario	Sucursales	EN1351	Aérea Mono	CRUCE PUCALA--CHONGOYAPE				103866	MEGA	1997	25	37.5	187
277	Concesionario	Sucursales	EN1352	Aérea Mono	CINTO				103917	MEGA	1997	25	37.5	187
278	Concesionario	Sucursales	EN1353	Aérea Mono	CENTRO OBRERO / TAMBO				79076-02	MAGNETRON	2002	37.5	56.25	386
279	Concesionario	Sucursales	EN1354	Aérea Barbo	TRAPICHE				140565T1	DELCROSA	1997	160	240	670
280	Concesionario	Sucursales	EN1355	Aérea Barbo	LOS PINOS				103634	MEGA	1997	25	37.5	187
281	Concesionario	Sucursales	EN1355	Aérea Barbo	LOS PINOS				104070	MEGA	1997	25	37.5	187
282	Concesionario	Sucursales	EN1356	Aérea Barbo	A CHONGOYAPE				103981	MEGA	1997	25	37.5	187
283	Concesionario	Sucursales	EN1356	Aérea Barbo	A CHONGOYAPE				104001	MEGA	1997	25	37.5	187
284	Concesionario	Sucursales	EN1357	Aérea Mono	POSOPE ALTO				106022	MEGA	1997	25	37.5	187
285	Concesionario	Sucursales	EN1358	Aérea Barbo	POSO DE ALTO				104100	MEGA	1997	25	37.5	187
286	Concesionario	Sucursales	EN1358	Aérea Barbo	POSO DE ALTO				103928	MEGA	1997	25	37.5	187
287	Concesionario	Sucursales	EN1358	Aérea Barbo	POSO DE ALTO				104024	MEGA	1997	25	37.5	187
288	Concesionario	Sucursales	EN1359	Aérea Barbo	COMERCIO CDRA 1 / JUAN VELASCO ALVARADO				161684T50	DELCROSA	1998	37.5	56.25	315
289	Concesionario	Chiclayo	EN136	Aérea Barbo	SAN ANTONIO				114475T1	DELCROSA	1977	250	375	1250
290	Concesionario	Sucursales	EN1360	Aérea Barbo	CHOTA Y PROGRESO				103495	MEGA	1997	75	112.5	418
291	Concesionario	Sucursales	EN1361	Aérea Mono	BUENOS AIRES Y DANIELALCIDES CARRION				108543	MEGA	1997	25	37.5	187
292	Concesionario	Sucursales	EN1362	Aérea Barbo	BUENOS AIRES / MICAELA BASTIDAS				104087	MEGA	1997	25	37.5	187
293	Concesionario	Sucursales	EN1362	Aérea Barbo	BUENOS AIRES / MICAELA BASTIDAS				104076	MEGA	1997	25	37.5	187
294	Concesionario	Sucursales	EN1362	Aérea Barbo	BUENOS AIRES / MICAELA BASTIDAS				106010	MEGA	1997	25	37.5	187
295	Concesionario	Sucursales	EN1363	Aérea Mono	SAN MARTIN / TRAPICHE				79080-02	MAGNETRON	2002	37.5	56.25	386
296	Concesionario	Sucursales	EN1365	Aérea Mono	ISMAEL SALCEDO				79033.02	MAGNETRON	2002	25	37.5	181
297	Concesionario	Sucursales	EN1366	Aérea Mono	24 DE JULIO				79027.02	MAGNETRON	2002	25	37.5	181
298	Concesionario	Sucursales	EN1368	Aérea Mono	POSOPE ALTO				79034-02	MAGNETRON	2002	25	37.5	181
299	Concesionario	Sucursales	EN1369	Aérea Mono	GARCILAZO DE LA VEGA / PROGRESO				79038.02	MAGNETRON	2002	25	37.5	181
300	Concesionario	Chiclayo	EN137	Aérea Mono	JUAN TOMIS (GRIFO REPSOL)				2687	TEISA	1999	37.5	56.25	330
301	Concesionario	Sucursales	EN1370	Aérea Mono	POSOPE ALTO				79050.02	MAGNETRON	2002	25	37.5	181
302	Concesionario	Sucursales	EN1371	Aérea Mono	EL MANCO				106005	MEGA	1997	25	37.5	187
303	Concesionario	Sucursales	EN1375	Aérea Mono	FLORIDA				79029.02	MAGNETRON	2002	25	37.5	181
304	Concesionario	Sucursales	EN1376	Aérea Mono	LOS ALAMOS				75053-01	MAGNETRON	2001	25	37.5	181
305	Concesionario	Sucursales	EN1377	Aérea Mono	LA FLORIDA / HOSPITAL				79028-02	MAGNETRON	2002	25	37.5	181
306	Concesionario	Sucursales	EN1378	Aérea Mono	SEÑOR DE LOS MILAGROS CDRA. 03				79030.02	MAGNETRON	2002	25	37.5	181
307	Concesionario	Sucursales	EN1379	Aérea Mono	PROGRESO CDRA. 02				79039-02	MAGNETRON	2002	25	37.5	181
308	Concesionario	Chiclayo	EN138	Aérea Mono	JOSE OLAYA				L-240544-03	ABB	2005	75	112.5	
309	Concesionario	Sucursales	EN1380	Aérea Mono	PROGRESO - MELGAR				109040-02	MAGNETRON	2002	25	37.5	181
310	Concesionario	Sucursales	EN1381	Aérea Mono	MARIANO MELGAR CDRA. 02				79042.02	MAGNETRON	2002	25	37.5	181
311	Concesionario	Sucursales	EN1382	Aérea Mono	CARLOS MARIATEGUI - PRIMAVERA				79041-02	MAGNETRON	2002	25	37.5	181
312	Concesionario	Sucursales	EN1383	Aérea Mono	CINTO - TAMARINDO				103990	MEGA	1997	25	37.5	187
313	Concesionario	Sucursales	EN1384	Aérea Mono	ELTRAPICHE				79036.02	MAGNETRON	2002	25	37.5	181
314	Concesionario	Sucursales	EN1385	Aérea Mono	POSOPE ALTO				7904602	MAGNETRON	2002	25	37.5	181
315	Concesionario	Sucursales	EN1386	Aérea Mono	CHICLAYO/CUADRA 0				79037-02	MAGNETRON	2002	25	37.5	181
316	Concesionario	Sucursales	EN1387	Aérea Mono	CARLOS MAREATEGUI CUADRA 0				79047.02	MAGNETRON	2001	25	37.5	181
317	Concesionario	Sucursales	EN1388	Aérea Mono	RAMON ZAVALA				79043-02	MAGNETRON	2002	25	37.5	181
318	Concesionario	Sucursales	EN1389	Aérea Mono	PIEDRA BLANCA				79048.02	MAGNETRON	2001	25	37.5	181
319	Concesionario	Chiclayo	EN139	Aérea Barbo	SANTA VICTORIA				L19381	ABB	1992	250	375	1210
320	Concesionario	Sucursales	EN1390	Aérea Mono	SAN JUAN				79035.02	MAGNETRON	2001	25	37.5	181
321	Concesionario	Sucursales	EN1391	Aérea Mono	LOS ANGELES -BUENOS AIRES				79045-02	MAGNETRON	2002	25	37.5	181
322	Concesionario	Sucursales	EN1392	Aérea Mono	ALGARROBO SECTOR B-3				79049-02	MAGNETRON	2002	25	37.5	181
323	Concesionario	Sucursales	EN1393	Aérea Mono	SECTOR LA LADRILLERA				79051.02	MAGNETRON	2001	25	37.5	181
324	Concesionario	Sucursales	EN1394	Aérea Mono	MEZCLADORA				208819	SIEMENS	2000	25	37.5	149
325	Concesionario	Sucursales	EN1395	Aérea Mono	SECTOR C				208818	SIEMENS	2000	25	37.5	149
326	Concesionario	Sucursales	EN1396	Aérea Mono	CRUZ 3 DE MAYO				79052-01	MAGNETRON	2001	25	37.5	181
327	Concesionario	Sucursales	EN1397	Aérea Mono	SECTOR FERTILIZANTE				104080	MEGA	1997	25	37.5	187



PERU

Ministerio
del AmbienteOrganismo de Evaluación y
Fiscalización Ambiental - OEFA

Dirección de Evaluación

"Decenio de las Personas con Discapacidad en el Perú"
"Año de la Inversión para el Desarrollo Rural y la Seguridad Alimentaria"

328	Concesionar	Chiclayo	EN140	Aérea Barbo	CHICLAYO		113	<1,46		1,46	t83392	ENERGOTECNIA		1983	100	315	1210
329	Concesionar	Sucursales	EN1401	Aérea Mono	ELIAS AGUIRE (CASA COOPERATIVA)						161684T52	DELCROSA		1998	37.5	56.25	315
330	Concesionar	Sucursales	EN1402	Aérea Mono	JOSE OLAYA						10331200	CAIVET		1998	25	37.5	165
331	Concesionar	Sucursales	EN1403	Aérea Mono	TUMAN						10331284	CAIVET		1998	25	37.5	165
332	Concesionar	Sucursales	EN1404	Aérea Barbo	TUMAN						103434	MEGA		1997	75	112.5	418
333	Concesionar	Sucursales	EN1405	Aérea Mono	C MARIATEGUI (ENTRE J.C. MARIATEGUI Y R. CASTILLA)						161684T10	DELCROSA		1998	37.5	56.25	315
334	Concesionar	Sucursales	EN1406	Aérea Mono	PUCALA						103433	MEGA		1997	37.5	56.25	418
335	Concesionar	Sucursales	EN1407	Aérea Barbo	INMACULADA						161684T29	DELCROSA		1998	75	112.5	315
336	Concesionar	Sucursales	EN1408	Aérea Barbo	TUPACAMARU						103422	MEGA		1997	75	112.5	418
337	Concesionar	Sucursales	EN1409	Aérea Barbo	BOLOGNESI / ALGARROBOS						103451	MEGA		1997	75	112.5	418
338	Concesionar	Sucursales	EN1411	Aérea Mono	SAN BERNANDINO						10331083	CAIVET		1998	25	37.5	
339	Concesionar	Sucursales	EN1412	Aérea Barbo	SAN JUAN STA ROSA						103473	MEGA		1997	75	112.5	418
340	Concesionar	Sucursales	EN1413	Aérea Mono	LA LADRILLERA						161684T15	DELCROSA		1998	75	112.5	315
341	Concesionar	Sucursales	EN1414	Aérea Mono	MIRAMAR						161684T44	DELCROSA		1998	37.5	56.25	315
342	Concesionar	Sucursales	EN1417	Aérea Mono	HUACA RAJADA						90715	TRAFOPAR		2001	40	60	173
343	Concesionar	Sucursales	EN1418	Aérea Mono	HUACA RAJADA						90717	TRAFOPAR		2001	40	60	173
344	Concesionar	Sucursales	EN1419	Aérea Mono	SALTUR						225089	TRAFOPAR		2001	40	60	402
345	Concesionar	Chiclayo	EN142	Aérea Mono	MARIA IZAGA/ LUIS GONZALES						1023366	DELCROSA		1995	100	150	
346	Concesionar	Sucursales	EN1420	Aérea Barbo	SALTUR						225081	TRAFOPAR		2001	40	60	402
347	Concesionar	Sucursales	EN1421	Aérea Mono	SALTUR						225085	TRAFOPAR		2001	40	60	402
348	Concesionar	Sucursales	EN1422	Aérea Mono	SALTUR						225080	TRAFOPAR		2001	40	60	402
349	Concesionar	Sucursales	EN1423	Aérea Mono	LAS MALVINAS						211029	TRAFOPAR		2001	40	60	344
350	Concesionar	Sucursales	EN1424	Aérea Mono	SALTUR						225070	TRAFOPAR		2001	40	60	402
351	Concesionar	Sucursales	EN1425	Aérea Mono	PUEBLO NUEVO						225088	TRAFOPAR		2001	40	60	402
352	Concesionar	Sucursales	EN1426	Aérea Mono	SALTUR						225071	TRAFOPAR		2001	40	60	402
353	Concesionar	Sucursales	EN1427	Aérea Mono	PUEBLO NUEVO						225084	TRAFOPAR		2001	40	60	402
354	Concesionar	Chiclayo	EN143	Aérea Barbo	MOSHOQUEQUE						TR2010-1004	EPLI SAC		2010	250	375	990
355	Concesionar	Sucursales	EN1433	Aérea Mono	POZO 30 PUCALA		36.8			36.8	12650	ABB		1975	50	182	495
356	Concesionar	Sucursales	EN1434	Aérea Mono	POZO 30 PUCALA		7.59			7.59	12709	ABB		1975	100	160	567
357	Concesionar	Sucursales	EN1435	Aérea Mono	POZO 29 PUCALA		17.5			17.5	12708	ABB		1976	50	142.1	490
358	Concesionar	Sucursales	EN1436	Aérea Mono	Puente Caído - Huaca Rajada						103893	MEGA		1997	25	37.5	187
359	Concesionar	Sucursales	EN1437	Aérea Mono	SALTUR						79111	MAGNETRON		2002	37.5	56.25	386
360	Concesionar	Chiclayo	EN144	Aérea Mono	BOLOGNESI						63393	MAGNETRON		1999	125	187.5	324
361	Concesionar	Sucursales	EN1440	Aérea Mono	PAMPA VICTORIA						Serie N*	Transformador			50	75	
362	Concesionar	Sucursales	EN1441	Aérea Mono	PAMPA VICTORIA						Serie N*	Transformador			37.5	56.25	
363	Concesionar	Sucursales	EN1442	Aérea Mono	PUENTE TULIPE						Serie N*	Transformador			25	37.5	
364	Concesionar	Sucursales	EN1443	Aérea Mono	TULIPE						Serie N*	Transformador			10	15	
365	Concesionar	Sucursales	EN1445	Aérea Mono	LAS CANTERAS						Serie N*	Transformador			37.5	56.25	
366	Concesionar	Sucursales	EN1446	Aérea Mono	Caserio La Unión						497037	Transformador		2007	5	7.5	
367	Concesionar	Sucursales	EN1447	Aérea Mono	SAÑA						S3111-1862	ELKO PERUANA			200	300	
368	Concesionar	Chiclayo	EN145	Aérea Mono	SANTA ELENA						16145	BROWN BOVERI		1982	100	150	635
369	Concesionar	Sucursales	EN1451	Aérea Mono	PAMPA EL TORO						161684T30	DELCROSA		1998	37.5	56.25	315
370	Concesionar	Sucursales	EN1452	Aérea Mono	PAMPA EL TORO						161684T39	DELCROSA		1998	37.5	56.25	315
371	Concesionar	Sucursales	EN1453	Aérea Barbo	PAMPA EL MOLINO						103514	MEGA		1997	75	112.5	418
372	Concesionar	Sucursales	EN1454	Aérea Barbo	PAMPA EL TORO						103400	MEGA		1997	75	112.5	418
373	Concesionar	Sucursales	EN1455	Aérea Barbo	PAMPA EL TORO						103415	MEGA		1997	75	112.5	418
374	Concesionar	Sucursales	EN1456	Aérea Barbo	PAMPA EL TORO						140362T2	DELCROSA		1997	25	37.5	150
375	Concesionar	Sucursales	EN1457	Aérea Mono	PAMPA EL TORO						161684T4	DELCROSA		1998	37.5	56.25	315
376	Concesionar	Sucursales	EN1458	Aérea Mono	ACAPULCO						103511	MEGA		1997	75	112.5	418
377	Concesionar	Sucursales	EN1459	Aérea Mono	PAMPA EL TORO						161684T1	DELCROSA		1998	37.5	56.25	315
378	Concesionar	Chiclayo	EN146	Aérea Barbo	SAENZ PEÑA / V. DE LA VEGA						17403	BBC		1986	250	375	1370
379	Concesionar	Sucursales	EN1460	Aérea Mono	SANTA ROSA						161684T13	DELCROSA		1998	37.5	56.25	315
380	Concesionar	Sucursales	EN1461	Aérea Barbo	LAS CASUARINAS						103420	MEGA		1997	75	112.5	418
381	Concesionar	Sucursales	EN1462	Aérea Mono	EL TRABAJO CDRA 1						161684T33	DELCROSA		1998	37.5	56.25	315
382	Concesionar	Sucursales	EN1463	Aérea Barbo	BLOCK Nº 17						103438	MEGA		1997	75	112.5	418



PERÚ

Ministerio
del AmbienteOrganismo de Evaluación y
Fiscalización Ambiental - OEFA

Dirección de Evaluación

"Decenio de las Personas con Discapacidad en el Perú"
"Año de la Inversión para el Desarrollo Rural y la Seguridad Alimentaria"

383	Concesionario	Sucursales	EN1464	Aérea Barbo	BLOCK N° 4				103421	MEGA		1997	75	112.5	418
384	Concesionario	Sucursales	EN1465	Aérea Barbo	CENTRO POBLADO EL NARANJO				161684T18	DELCROSA		1998	75	112.5	315
385	Concesionario	Sucursales	EN1466	Aérea Mono	CP EL NARANJO				16168432	DELCROSA		1998	37.5	56.25	315
386	Concesionario	Sucursales	EN1467	Aérea Mono	CP EL NARANJO				79694-02	MAGNETRON		2002	37.5	56.25	386
387	Concesionario	Sucursales	EN1468	Aérea Mono	C.P. LOS NARANJOS				161684T8	DELCROSA		1998	37.5	56.25	315
388	Concesionario	Sucursales	EN1469	Aérea Mono	SECTOR MIRAFLORES				161684T14	DELCROSA		1998	37.5	56.25	315
389	Concesionario	Chiclayo	EN147	Aérea Barbo	LOS PARQUES	91.1	<1,46		3220038	ELKO		1993	250	390	1300
390	Concesionario	Sucursales	EN1471	Aérea Barbo	ACAPULCO				10331286	CAIVET		1998	25	37.5	165
391	Concesionario	Sucursales	EN1471	Aérea Barbo	ACAPULCO				10331198	CAIVET		1998	25	37.5	165
392	Concesionario	Sucursales	EN1471	Aérea Barbo	ACAPULCO				Serie N°	CAIVET		1998	25	37.5	165
393	Concesionario	Sucursales	EN1472	Aérea Mono	NARANJO #1				166684T46	DELCROSA		1998	75	112.5	315
394	Concesionario	Sucursales	EN1473	Aérea Mono	C.P. LOS ALGARROBOS				161684T5	DELCROSA		1998	37.5	56.25	315
395	Concesionario	Sucursales	EN1474	Aérea Mono	CP LOS NARANJOS				10331199	CAIVET		1998	25	37.5	165
396	Concesionario	Sucursales	EN1475	Aérea Barbo	BLOCK 10 FRENTE AL HOSPITAL TUMAN				103500	MEGA		1997	75	112.5	418
397	Concesionario	Sucursales	EN1476	Aérea Mono	BLOCK 9- AV. SANTA ANA				7309602	MAGNETRON		2000	37.5	56.25	386
398	Concesionario	Sucursales	EN1477	Aérea Mono	EL TREN - PROLONGACION				161684T33	DELCROSA		1998	37.5	56.25	315
399	Concesionario	Sucursales	EN1478	Aérea Mono	EL TREN				161684T2	DELCROSA		1998	37.5	56.25	315
400	Concesionario	Sucursales	EN1479	Aérea Mono	EL TREN				161684T21	DELCROSA		1998	37.5	56.25	315
401	Concesionario	Chiclayo	EN148	Aérea Barbo	JOSE OLAYA	102	<1,46		3220037	ELKO		1993	250	390	1300
402	Concesionario	Sucursales	EN1480	Aérea Barbo	BLOCK 2				103453	MEGA		1997	75	112.5	418
403	Concesionario	Sucursales	EN1481	Aérea Barbo	CASUARINAS				103406	MEGA		1995	75	112.5	418
404	Concesionario	Sucursales	EN1482	Aérea Barbo	FRENTE AL BLOCK 5				103476	MEGA		1997	75	112.5	418
405	Concesionario	Sucursales	EN1483	Aérea Barbo	FRENTE AL BLOCK 16				103428	MEGA		1997	75	112.5	418
406	Concesionario	Sucursales	EN1484	Aérea Barbo	LAS CASUARINAS				103485	MEGA		1997	75	112.5	418
407	Concesionario	Sucursales	EN1485	Aérea Barbo	LAS CASUARINAS II ETAPA				103439	MEGA		1997	75	112.5	418
408	Concesionario	Sucursales	EN1486	Aérea Mono	RAMON CASTILLA BLOCK 16				103475	MEGA		1997	37.5	56.25	418
409	Concesionario	Sucursales	EN1487	Aérea Barbo	LAS CASUARINAS				103470	MEGA		1997	75	112.5	418
410	Concesionario	Sucursales	EN1488	Aérea Barbo	CALLE LIMA - LOS PINOS				103474	MEGA		1997	75	112.5	418
411	Concesionario	Sucursales	EN1489	Aérea Barbo	JUAN VELAZCO				103457	MEGA		1997	75	112.5	418
412	Concesionario	Sucursales	EN1490	Aérea Mono	EL TRABAJO				161684T7	DELCROSA		1998	37.5	56.25	315
413	Concesionario	Sucursales	EN1491	Aérea Mono	EL TRABJO INT. CALLE EL GUABO				161684T23	DELCROSA		1998	37.5	56.25	315
414	Concesionario	Sucursales	EN1492	Aérea Mono	EL CHALE				103513	MEGA		1997	75	112.5	418
415	Concesionario	Sucursales	EN1493	Aérea Barbo	EL TREN (FRENTE A MUNICIPALIDAD D. DE TUMAN)				103430	MEGA		1997	75	112.5	418
416	Concesionario	Sucursales	EN1494	Aérea Barbo	SECTOR MARIATEGUI				103505	MEGA		1997	75	112.5	418
417	Concesionario	Sucursales	EN1495	Aérea Mono	BLOCK N° 14				161684T28	DELCROSA		1998	37.5	56.25	315
418	Concesionario	Sucursales	EN1496	Aérea Barbo	EL TREN - BLOCK 11				103454	MEGA		1997	75	112.5	418
419	Concesionario	Sucursales	EN1497	Aérea Mono	JUAN VELASCO				161684T25	DELCROSA		1998	37.5	56.25	315
420	Concesionario	Sucursales	EN1498	Aérea Barbo	JUAN VELASCO				103403	MEGA		1997	75	112.5	418
421	Concesionario	Sucursales	EN1499	Aérea Barbo	BLOCK N° 13				103425	MEGA		1997	75	112.5	418
422	Concesionario	Chiclayo	EN150	Aérea Barbo	M.M.IZAGA / BALTA				L19387	ABB		1992	250	375	1210
423	Concesionario	Sucursales	EN1500	Aérea Mono	EL CALVARIO /STA. ROSA				161684753	DELCROSA		1998	37.5	56.25	315
424	Concesionario	Sucursales	EN1503	Aérea Barbo	SANTA ROSA				103426	MEGA		1997	75	112.5	418
425	Concesionario	Sucursales	EN1504	Aérea Mono	BARRIO ANTIGUO				161684T11	DELCROSA		1998	37.5	56.25	315
426	Concesionario	Sucursales	EN1505	Aérea Barbo	CRUZ DEL PERDON				103417	MEGA		2000	75	112.5	418
427	Concesionario	Chiclayo	EN151	Aérea Mono	SATELITE				C-1077	ELECTROMECANICA		1985	100	150	
428	Concesionario	Sucursales	EN1513	Aérea Mono	CP LUYA				Serie N°	Transformador			50	75	
429	Concesionario	Sucursales	EN1514	Aérea Mono	CP LUYA				Serie N°	Transformador			50	75	
430	Concesionario	Sucursales	EN1515	Aérea Mono	CP VICHAYAL				Serie N°	Transformador			50	75	
431	Concesionario	Sucursales	EN1516	Aérea Mono	CP SANTEÑO				Serie N°	Transformador			25	37.5	
432	Concesionario	Sucursales	EN1517	Aérea Mono	CP CALUPE				Serie N°	Transformador			50	75	
433	Concesionario	Sucursales	EN1518	Aérea Mono	CP CALUPE				Serie N°	Transformador			50	75	
434	Concesionario	Sucursales	EN1519	Aérea Mono	CP ARBULU				Serie N°	Transformador			25	37.5	
435	Concesionario	Chiclayo	EN152	Aérea Mono	QUIÑONEZ				123711-T5	DELCROSA		1983	100	150	730
436	Concesionario	Sucursales	EN1520	Aérea Mono	CP LA GRANJA				Serie N°	Transformador			50	75	
437	Concesionario	Sucursales	EN1521	Aérea Mono	CP RINCONAZO				Serie N°	Transformador			50	75	



PERU

Ministerio
del AmbienteOrganismo de Evaluación y
Fiscalización Ambiental - OEFA

Dirección de Evaluación

"Decenio de las Personas con Discapacidad en el Perú"
"Año de la Inversión para el Desarrollo Rural y la Seguridad Alimentaria"

438	Concesionar	Sucursales	EN1526	Aérea Mono	CASERIO LOS CAJUOLES				Serie N°	Transformador			15	22.5	
439	Concesionar	Sucursales	EN1527	Aérea Mono	C.P. DESAGUADERO				Serie N°	Transformador			15	22.5	
440	Concesionar	Sucursales	EN1528	Aérea Mono	DESAGUADERO				Serie N°	Transformador			10	15	
441	Concesionar	Sucursales	EN1529	Aérea Mono	PUCALA				Serie N°	Transformador			37.5	56.25	
442	Concesionar	Chidlayo	EN153	Aérea Mono	QUIÑONEZ				208763	SIEMENS	2000		37.5	56.25	356
443	Concesionar	Sucursales	EN1530	Aérea Mono	PUCALA - POZO N° 32				Serie N°	Transformador			37.5	56.25	
444	Concesionar	Sucursales	EN1531	Aérea Mono	PUCALA - POZO N° 33				Serie N°	Transformador			25	37.5	
445	Concesionar	Sucursales	EN1535	Aérea Mono	CENTRO POBLADO CONCHUCOS				Serie N°	Transformador			37.5	56.25	
446	Concesionar	Sucursales	EN1536	Aérea Mono	CENTRO POBLADO POSOPE BAJO				Serie N°	Transformador			25	37.5	
447	Concesionar	Sucursales	EN1537	Aérea Mono	CASERIO POSOPE BAJO				Serie N°	Transformador			25	37.5	
448	Concesionar	Chidlayo	EN154	Aérea Barbo	QUIÑONEZ				3220013	ELKO	1990		250	375	1300
449	Concesionar	Sucursales	EN1540	Aérea Mono	POZO N° 18				Serie N°	Transformador			37.5	56.25	
450	Concesionar	Sucursales	EN1541	Aérea Mono	POZO N° 10				Serie N°	Transformador			50	75	
451	Concesionar	Sucursales	EN1542	Aérea Mono	POZO N° 19				Serie N°	Transformador			37.5	56.25	
452	Concesionar	Sucursales	EN1543	Aérea Mono	POZO N° 5				Serie N°	Transformador			37.5	56.25	
453	Concesionar	Sucursales	EN1544	Aérea Mono	POZO N° 34				Serie N°	Transformador			50	75	
454	Concesionar	Sucursales	EN1545	Aérea Mono	POZO N° 33				Serie N°	Transformador			25	37.5	
455	Concesionar	Sucursales	EN1546	Aérea Mono	POZO N° 01				Serie N°	Transformador			25	37.5	
456	Concesionar	Sucursales	EN1547	Aérea Mono	SANTA ROSA DECOLLIQUE				2720-09	MENAU TT ELECT	2009		15	22.5	
457	Concesionar	Chidlayo	EN155	Aérea Mono	QUIÑONEZ				2123	TEISA	1994		100	150	750
458	Concesionar	Sucursales	EN1556	Aérea Mono	SECTOR LA VEGAS - HUACA RAJADA				Serie N°	Transformador			25	37.5	
459	Concesionar	Chidlayo	EN156	Aérea Mono	QUIÑONEZ				Serie N°	Transformador	1987		100	150	
460	Concesionar	Chidlayo	EN157	Aérea Mono	SATELITE				2673	TEISA	1999		15	22.5	225
461	Concesionar	Chidlayo	EN158	Aérea Mono	TACNA / BALTA				2658	TEISA	1999		50	75	390
462	Concesionar	Chidlayo	EN159	Aérea Barbo	SAN ANTONIO				93032	ITAIPU	2007		100	150	1080
463	Concesionar	Chidlayo	EN16	Caseta Norr	LOS LIBERTADORES				123506T3	DEL CROSA	1983		160	240	930
464	Concesionar	Chidlayo	EN160	Aérea Barbo	SAN ANTONIO				140726T1	DEL CROSA	1997		100	150	520
465	Concesionar	Sucursales	EN1601	Aérea Barbo	CHICLAYO / ATAHUALPA				240271	TRAFOPAR	2003		50	75	435
466	Concesionar	Sucursales	EN1602	Aérea Mono	CHICLAYO / SCHUT SACO				53-11111814	PROMELSA	2008		50	75	428
467	Concesionar	Sucursales	EN1603	Aérea Barbo	CHICLAYO				203489	ABB	2003		25	37.5	218
468	Concesionar	Sucursales	EN1604	Aérea Barbo	CHONGOYAPE				2411	TEISA	1996		160	240	980
469	Concesionar	Sucursales	EN1605	Aérea Barbo	MARIANO MELGAR / SIMON BOLIVAR				203458	ABB	2003		15	22.5	185
470	Concesionar	Sucursales	EN1606	Aérea Mono	SAN MARTIN / SANTA				240270	TRAFOPAR	2003		50	75	435
471	Concesionar	Sucursales	EN1607	Aérea Mono	ATAHUALPA / FRANCISCO VALLE				53-111607	PROMELSA	2005		37.5	56.25	330
472	Concesionar	Sucursales	EN1608	Aérea Barbo	MEJIA SANCHEZ				203487	ABB	2003		25	37.5	218
473	Concesionar	Sucursales	EN1609	Aérea Mono	RICARDO MORENO / ANCASH				240769	TRAFOPAR	2003		50	75	435
474	Concesionar	Sucursales	EN1610	Aérea Mono	TACORA				203484	ABB	2003		15	22.5	185
475	Concesionar	Sucursales	EN1611	Aérea Mono	SAN CARLOS				78422-01	MAGNETRON	2001		15	22.5	266
476	Concesionar	Sucursales	EN1613	Aérea Mono	CUMBIL				208823	SIEMENS	2000		25	37.5	85
477	Concesionar	Sucursales	EN1614	Aérea Mono	LA RAMADA				79023-02	MAGNETRON	2002		15	22.5	271
478	Concesionar	Sucursales	EN1617	Aérea Mono	CARHUAQUERO				71141	MAGNETRON	2000		15	22.5	15
479	Concesionar	Sucursales	EN1618	Aérea Mono	CARRIZAL(CARHUAQUERO)				208814	SIEMENS	2000		25	37.5	8
480	Concesionar	Sucursales	EN1619	Aérea Mono	CARHUAQUERO				208826	SIEMENS	2000		25	37.5	85
481	Concesionar	Chidlayo	EN162	Aérea Mono	JUAN CUGLIEVAN / MANUEL SUAREZ				208749	SIEMENS	2000		37.5	56.25	356
482	Concesionar	Sucursales	EN1620	Aérea Mono	HUANABAL				XA-1034A05	EQUIPAMENTOS ELECTRICOS	2000		5	7.5	170
483	Concesionar	Sucursales	EN1621	Aérea Mono	HANABAL				XA-1033A00	EQUIPAMENTOS ELECTRICOS	2000		10	15	185
484	Concesionar	Sucursales	EN1622	Aérea Mono	CARNICHE BAJO				XA-1030A00	EQUIPAMENTOS ELECTRICOS	2000		40	60	285
485	Concesionar	Sucursales	EN1623	Aérea Mono	RACARRUMY				XA-1031A05	EQUIPAMENTOS ELECTRICOS	2000		25	37.5	240
486	Concesionar	Sucursales	EN1624	Aérea Mono	RACARRUMY				XA-1032A05	EQUIPAMENTOS ELECTRICOS	2000		15	22.5	204
487	Concesionar	Sucursales	EN1625	Aérea Mono	PEREDONES				XA-1032A05	EQUIPAMENTOS ELECTRICOS	2000		15	22.5	204
488	Concesionar	Sucursales	EN1626	Aérea Mono	OBERAZAL				XA-1033A00	EQUIPAMENTOS ELECTRICOS	2000		10	15	185
489	Concesionar	Sucursales	EN1627	Aérea Mono	PEREDONES				XA-1032A08	EQUIPAMENTOS ELECTRICOS	2000		15	22.5	204
490	Concesionar	Sucursales	EN1628	Aérea Mono	JUANA RIOS				XA-1033A05	EQUIPAMENTOS ELECTRICOS	2000		15	22.5	204
491	Concesionar	Sucursales	EN1629	Aérea Mono	PIEDRA PARADA				XA-1033A08	EQUIPAMENTOS ELECTRICOS	2000		10	15	185
492	Concesionar	Chidlayo	EN163	Aérea Mono	CHACUPE				122716	BROWN BOVERI	1978		37.5	56.25	320



PERU

Ministerio
del AmbienteOrganismo de Evaluación y
Fiscalización Ambiental - OEFA

Dirección de Evaluación

"Decenio de las Personas con Discapacidad en el Perú"
"Año de la Inversión para el Desarrollo Rural y la Seguridad Alimentaria"

493	Concesionario	Sucursales	EN1630	Aérea Mono	CARHUAQUERO					XA-1030A03	EQUIPAMENTOS ELECTRICOS	2000	40	60	285
494	Concesionario	Sucursales	EN1631	Aérea Mono	TINAJONES					XA-1031A04	EQUIPAMENTOS ELECTRICOS	2000	25	37.5	240
495	Concesionario	Sucursales	EN1632	Aérea Mono	HUANABAL					XA-1034A08	EQUIPAMENTOS ELECTRICOS	2000	5	7.5	170
496	Concesionario	Sucursales	EN1633	Aérea Barbo	HUACA BLANCA					XA-1023A05	EQUIPAMENTOS ELECTRICOS	2000	75	112.5	540
497	Concesionario	Sucursales	EN1634	Aérea Mono	HUACA BLANCA					XA-1030A02	EQUIPAMENTOS ELECTRICOS	2000	40	60	285
498	Concesionario	Sucursales	EN1635	Aérea Mono	HUACA BLANCA					XA-1033A04	EQUIPAMENTOS ELECTRICOS	2000	10	15	185
499	Concesionario	Sucursales	EN1636	Aérea Mono	TABLAZOS					XA-1031A04	EQUIPAMENTOS ELECTRICOS	2000	25	37.5	240
500	Concesionario	Sucursales	EN1637	Aérea Mono	BOMBA WADINGTON					XA-1020A00	EQUIPAMENTOS ELECTRICOS	2000	160	240	1050
501	Concesionario	Sucursales	EN1638	Aérea Mono	CUCULI					XA-1030A01	EQUIPAMENTOS ELECTRICOS	2000	40	60	285
502	Concesionario	Sucursales	EN1639	Aérea Mono	CUCULI					XA-1031A09	EQUIPAMENTOS ELECTRICOS	2002	40	60	240
503	Concesionario	Chiclayo	EN164	Aérea Barbo	PATAZCA					Serie N°	Transformador	1995	160	240	
504	Concesionario	Sucursales	EN1640	Aérea Mono	CUCULI					XA-1030A07	EQUIPAMENTOS ELECTRICOS	2000	25	37.5	285
505	Concesionario	Sucursales	EN1641	Aérea Mono	WADINGTON ALTO					XA-1031A01	EQUIPAMENTOS ELECTRICOS	2000	25	37.5	240
506	Concesionario	Sucursales	EN1642	Aérea Mono	WADINGTON BAJO					XA-1032A05	EQUIPAMENTOS ELECTRICOS	2000	15	22.5	204
507	Concesionario	Sucursales	EN1643	Aérea Mono	BOCA DE TIGRE					XA-1032A02	EQUIPAMENTOS ELECTRICOS	2000	25	37.5	240
508	Concesionario	Sucursales	EN1644	Aérea Barbo	PAMPA GRANDE					XA-1023A03	EQUIPAMENTOS ELECTRICOS	2000	75	112.5	540
509	Concesionario	Sucursales	EN1645	Aérea Barbo	PAMPAGRANDE					XA-1023A03	EQUIPAMENTOS ELECTRICOS	2000	75	112.5	540
510	Concesionario	Sucursales	EN1646	Aérea Barbo	PAMPA GRANDE					XA-1023A01	EQUIPAMENTOS ELECTRICOS	2000	75	112.5	540
511	Concesionario	Sucursales	EN1647	Aérea Barbo	PAMPA GRANDE					XA-1023A03	EQUIPAMENTOS ELECTRICOS	2000	75	112.5	540
512	Concesionario	Sucursales	EN1648	Aérea Mono	PAMPA GRANDE					XA-1030A05	EQUIPAMENTOS ELECTRICOS	2000	40	60	170
513	Concesionario	Sucursales	EN1649	Aérea Mono	PAMPA GRANDE					XA-1030A06	EQUIPAMENTOS ELECTRICOS	2000	40	60	285
514	Concesionario	Chiclayo	EN165	Aérea Barbo	EL PORVENIR					L-19536	ABB	1992	250	375	1080
515	Concesionario	Sucursales	EN1650	Aérea Mono	PAMPA GRANDE					XA-1030A-05	EQUIPAMENTOS ELECTRICOS	2000	40	60	170
516	Concesionario	Sucursales	EN1651	Aérea Mono	JACOBITA BORIS					XA-1031A04	EQUIPAMENTOS ELECTRICOS	2000	25	37.5	240
517	Concesionario	Sucursales	EN1652	Aérea Mono	JACOBITA BORIS					XA-1033A01	EQUIPAMENTOS ELECTRICOS	2000	10	15	185
518	Concesionario	Sucursales	EN1653	Aérea Mono	JACOBITA BORIS					XA-1034A07	EQUIPAMENTOS ELECTRICOS	2000	5	7.5	170
519	Concesionario	Sucursales	EN1656	Aérea Mono	PACHERREZ					XA-1030A06	EQUIPAMENTOS ELECTRICOS	2000	40	60	285
520	Concesionario	Sucursales	EN1657	Aérea Mono	PACHERREZ					XA-1030A07	EQUIPAMENTOS ELECTRICOS	2000	40	60	285
521	Concesionario	Sucursales	EN1658	Aérea Mono	CABALLO BLANCO					XA-1031A03	EQUIPAMENTOS ELECTRICOS	2000	25	37.5	240
522	Concesionario	Sucursales	EN1659	Aérea Mono	PACHERREZ					XA-1035A04	EQUIPAMENTOS ELECTRICOS	2000	5	7.5	170
523	Concesionario	Chiclayo	EN166	Aérea Barbo	A. UGARTE / ELIAS AGUIRRE					L19383	ABB	1992	315	472.5	1210
524	Concesionario	Sucursales	EN1660	Aérea Mono	CHONGOYAPE					XA-1033A06	EQUIPAMENTOS ELECTRICOS	2000	10	15	185
525	Concesionario	Sucursales	EN1661	Aérea Mono	BOCATOMA					XA-1033A06	EQUIPAMENTOS ELECTRICOS	2000	10	15	185
526	Concesionario	Chiclayo	EN167	Aérea Barbo	LAS CASUARINAS					19534	ABB	1992	200	300	1080
527	Concesionario	Sucursales	EN1670	Aérea Mono	POTRERILLO					XA-1032A	EQUIPAMENTOS ELECTRICOS	2000	15	22.5	204
528	Concesionario	Sucursales	EN1671	Aérea Mono	POTRERILLO					XA-1033A 04	EQUIPAMENTOS ELECTRICOS	2000	10	15	185
529	Concesionario	Sucursales	EN1672	Aérea Mono	SAN JUAN DE LICUPIS					XA-1000A 04	Transformador	2000	40	60	285
530	Concesionario	Sucursales	EN1673	Aérea Mono	MIRACOSTA					YA-1030H 01	Transformador	2000	40	60	285
531	Concesionario	Sucursales	EN1674	Aérea Mono	LLACADEN					XA1034 020A	Transformador	2000	5	7.5	170
532	Concesionario	Sucursales	EN1675	Aérea Barbo	TOCMOCHE					XA-1023A01	Transformador	2000	75	112.5	540
533	Concesionario	Sucursales	EN1676	Aérea Mono	MAYCHIL					XA 1033A 01	Transformador	2000	15	22.5	240
534	Concesionario	Sucursales	EN1677	Aérea Mono	LIMONCARRO					XA-1031A 01	Transformador	2000	15	22.5	240
535	Concesionario	Sucursales	EN1678	Aérea Barbo	LLAMA					21799	ABB	1995	160	240	1030
536	Concesionario	Sucursales	EN1679	Aérea Barbo	LLAMA					NRL 21800	ABB	1995	160	240	1030
537	Concesionario	Chiclayo	EN168	Aérea Mono	JOSE BALTA					123022T30	DELGROSA	1983	100	150	730
538	Concesionario	Sucursales	EN1680	Aérea Barbo	CENTRO POBLADO EL PALTO					Serie N°	SIEMENS	2003	15	22.5	
539	Concesionario	Sucursales	EN1681	Aérea Mono	KALLIMA					S1938	RYMEL	2003	15	22.5	
540	Concesionario	Sucursales	EN1682	Aérea Mono	ROMERO					H51928	RYMEL	2003	10	15	
541	Concesionario	Sucursales	EN1683	Aérea Mono	PAGAYPUENTE					H51929	RYMEL	2003	10	15	
542	Concesionario	Sucursales	EN1684	Aérea Mono	CHUMBEAURA					H51936	RYMEL	2003	15	22.5	
543	Concesionario	Sucursales	EN1685	Aérea Mono	Subestación EN1685					142315T1	DELGROSA	2003	40	60	
544	Concesionario	Sucursales	EN1686	Aérea Mono	AYAMACHAY					H51935	RYMEL	2003	15	22.5	
545	Concesionario	Sucursales	EN1687	Aérea Mono	UYSHAWASI					H51931	RYMEL	2003	10	15	
546	Concesionario	Sucursales	EN1688	Aérea Mono	CANCHACHALA					H51947	RYMEL	2003	25	37.5	
547	Concesionario	Sucursales	EN1689	Aérea Mono	ATUMPAMPA					H51949	RYMEL	2003	25	37.5	



PERU

Ministerio
del AmbienteOrganismo de Evaluación y
Fiscalización Ambiental - OEFA

Dirección de Evaluación

"Decenio de las Personas con Discapacidad en el Perú"
"Año de la Inversión para el Desarrollo Rural y la Seguridad Alimentaria"

548	Concesionario	Chiclayo	EN169	Aérea Barbo	JUAN FANNIG / 7 DE ENERO				139089T2	DELCROSA		1996	250	375	1000
549	Concesionario	Sucursales	EN1690	Aérea Mono	HUASICAJ				H51934	RYMEL		2003	15	22.5	
550	Concesionario	Sucursales	EN1691	Aérea Mono	SINCHIWAL				H51948	RYMEL		2003	25	37.5	
551	Concesionario	Sucursales	EN1692	Aérea Mono	HUARHUAR				H51940	RYMEL		2003	15	22.5	
552	Concesionario	Sucursales	EN1693	Aérea Mono	LANCHIPAMPA				H51945	RYMEL		2003	25	37.5	
553	Concesionario	Sucursales	EN1694	Aérea Mono	CRUZ LOMA				H51946	RYMEL		2003	25	37.5	
554	Concesionario	Sucursales	EN1695	Aérea Mono	JANQUE				H51944	RYMEL		2003	25	37.5	
555	Concesionario	Sucursales	EN1696	Aérea Mono	MOYAN				H51943	RYMEL		2003	10	15	
556	Concesionario	Sucursales	EN1697	Aérea Mono	OXAPAMPA				H51930	RYMEL		2003	10	15	
557	Concesionario	Sucursales	EN1698	Aérea Mono	LAQUIPAMPA				H51927	RYMEL		2003	10	15	
558	Concesionario	Sucursales	EN1699	Aérea Mono	CHECOPON				H51942	RYMEL		2003	15	22.5	
559	Concesionario	Chiclayo	EN170	Aérea Barbo	JOSE OLAYA				Serie N°	Transformador		1995	250	375	
560	Concesionario	Sucursales	EN1701	Aérea Mono	ENTRE AV. DE LA PIEDRA Y ANDRÉS VÁSQUEZ				1737	Transformador		1998	25	37.5	270
561	Concesionario	Sucursales	EN1702	Aérea Mono	FCO. BOLOGNESI / AV. CHICLAYO				78388-01	MAGNETRON		1997	100	150	571
562	Concesionario	Sucursales	EN1703	Aérea Mono	HUASCAR / AV. MARISCAL CASTILLA				78407-01	MAGNETRON		1997	75	112.5	649
563	Concesionario	Sucursales	EN1704	Aérea Mono	AUGUSTO LA PIEDRA				1738	FABEM		1988	25	37.5	260
564	Concesionario	Sucursales	EN1705	Aérea Mono	VIRU	43.3	43.3	2735-09	MENAU TT ELECT			2010	25	110	383
565	Concesionario	Sucursales	EN1706	Aérea Barbo	POLVAREDA	11.7	11.7	276-09	MENAU TT ELECT			2009	25	84.9	210
566	Concesionario	Sucursales	EN1707	Aérea Barbo	CHILCAL ALTO			2740-09	MENAU TT ELECT			2009	37.5	56.25	
567	Concesionario	Sucursales	EN1708	Aérea Mono	LAS DELICIAS	22.7	22.7	1740	FABEM			1988	50	100	300
568	Concesionario	Sucursales	EN1710	Aérea Mono	OBRREROS / AV.TARAPACA				78403-01	MAGNETRON		2001	75	112.5	390
569	Concesionario	Sucursales	EN1711	Aérea Mono	JOSE OLAYA / 24 DE JUNIO				221009	TRAFOPAR		2003	37.5	56.25	390
570	Concesionario	Sucursales	EN1712	Aérea Mono	CHICLAYO / MIGUEL GRAU				203490	ABB		2003	25	37.5	218
571	Concesionario	Sucursales	EN1713	Aérea Mono	RUPERTO BACA (ENTRE R. BACA Y 8 DE OCTUBRE)				71165	ABB		1997	37.5	56.25	366
572	Concesionario	Sucursales	EN1714	Aérea Mono	HUASCAR / 29 DE MAYO				71118	MAGNETRON		1997	37.5	56.25	366
573	Concesionario	Sucursales	EN1716	Aérea Barbo	LA COMPUERTA				3220068	ELKO		1995	250	375	1900
574	Concesionario	Sucursales	EN1717	Aérea Mono	SAN MARTIN / ISAIAS FLORES	4.99	4.99	1753	FABEM			1988	80	142	500
575	Concesionario	Sucursales	EN1718	Aérea Mono	SAN MARTIN CDRA-02	4.99	4.99	1753	FABEM			1988	80	87.36	600
576	Concesionario	Sucursales	EN1719	Aérea Mono	CAJAMARCA DISTRITO DE NIEPOS			1734	FABEM			1988	25	37.5	210
577	Concesionario	Chiclayo	EN172	Aérea Barbo	URRUNAGA			L18645	BBC			1990	250	375	1370
578	Concesionario	Sucursales	EN1720	Aérea Mono	FRENTE A LA IGLESIA	4.99	4.99	1756	FABEM			1988	80	138	390
579	Concesionario	Sucursales	EN1721	Aérea Barbo	MIGUEL GRAU (FRENTE A LA CAPILLA)	8.02	8.02	1735	FABEM			1988	25	142	210
580	Concesionario	Sucursales	EN1721	Aérea Barbo	MIGUEL GRAU (FRENTE A LA CAPILLA)	8.02	8.02	1736	FABEM			2009	25	142	395
581	Concesionario	Sucursales	EN1723	Aérea Mono	JOSE OLAYA / SUCRE				221007	TRAFOPAR		2003	25	37.5	390
582	Concesionario	Sucursales	EN1724	Aérea Mono	JOSE OLAYA / GONZALES				221008	TRAFOPAR		2003	37.5	56.25	390
583	Concesionario	Sucursales	EN1725	Aérea Mono	OYOTUN			203488	ABB			1997	37.5	56.25	
584	Concesionario	Sucursales	EN1726	Aérea Mono	OYOTUN			225080	TRAFOPAR			2001	40	60	
585	Concesionario	Sucursales	EN1729	Aérea Barbo	POZO EPSL				Serie N°	CEA		1997	160	240	
586	Concesionario	Chiclayo	EN173	Aérea Barbo	1 ERY 2DO SECTOR URRUNAGA J. L.O			L19544	ABB			1992	250	375	1080
587	Concesionario	Sucursales	EN1730	Aérea Mono	SORRONTO ALTO			2734-09	MENAU TT ELECT			2009	15	22.5	
588	Concesionario	Sucursales	EN1733	Aérea Mono	CASERIO SORRONTO BAJO			TR2006-0181	EPLI SAC			2005	25	37.5	
589	Concesionario	Sucursales	EN1734	Aérea Mono	Subestación EN1734				Serie N°	Transformador			25	37.5	
590	Concesionario	Sucursales	EN1739	Aérea Mono	CULPON - CHUMBENIQUE			53-1111163	ELKO			2007	25	37.5	
591	Concesionario	Sucursales	EN1739	Aérea Mono	CULPON - CHUMBENIQUE			53-1111164	ELKO			2007	25	37.5	
592	Concesionario	Chiclayo	EN174	Aérea Mono	2DO SECTOR URRUNAGA LEONARDO ORTIZ			20158	AFI			1987	160	240	500
593	Concesionario	Sucursales	EN1742	Aérea Mono	EL BEBEDERO			T-73451	ELECTRIC POWER			2007	15	22.5	
594	Concesionario	Chiclayo	EN175	Aérea Mono	URRUNAGA			20170	AEI			1987	160	240	680
595	Concesionario	Sucursales	EN1755	Aérea Mono	SAN JUAN DE DIOS				Serie N°	Transformador			25	37.5	
596	Concesionario	Sucursales	EN1756	Aérea Mono	SAN JUAN DE MIRAFLORES				Serie N°	Transformador			25	37.5	
597	Concesionario	Sucursales	EN1797	Aérea Mono	CARRIZAL ALTO				Serie N°	Transformador			5	7.5	
598	Concesionario	Chiclayo	EN18	Caseta Norm	CHICLAYO			63367	MAGNETRON			1985	25	37.5	272
599	Concesionario	Sucursales	EN1803	Aérea Mono	LA CURVA				Serie N°	Transformador			25	37.5	
600	Concesionario	Sucursales	EN1804	Aérea Mono	GUAYAQUIL				Serie N°	Transformador			25	37.5	
601	Concesionario	Sucursales	EN1805	Aérea Mono	CAMPIÑA				Serie N°	Transformador			5	7.5	
602	Concesionario	Sucursales	EN1806	Aérea Mono	SANTAROSA ALTO				Serie N°	Transformador			10	15	



PERU

Ministerio
del AmbienteOrganismo de Evaluación y
Fiscalización Ambiental - OEFA

Dirección de Evaluación

"Decenio de las Personas con Discapacidad en el Perú"
Año de la Inversión para el Desarrollo Rural y la Seguridad Alimentaria"

603	Concesionario	Sucursales	EN1807	Aérea Mono	SANTOROSA ALTO				Serie N°	Transformador			5	7.5	
604	Concesionario	Sucursales	EN1808	Aérea Mono	GUAYAQUIL ANEXO				Serie N°	Transformador			5	7.5	
605	Concesionario	Chiclavo	EN181	Aérea Mono	LOS PARQUES	138	<1,46	1.46	102001T2	DELCROSA		1985	50	128	425
606	Concesionario	Sucursales	EN1812	Aérea Mono	CASERIO POPÁN ALTO				Serie N°	Transformador			5	7.5	
607	Concesionario	Sucursales	EN1813	Aérea Mono	CASERIO POPÁN ALTO				Serie N°	Transformador			5	7.5	
608	Concesionario	Sucursales	EN1814	Aérea Mono	POPÁN ALTO				Serie N°	Transformador			5	7.5	
609	Concesionario	Sucursales	EN1816	Aérea Mono	MONTENEGRO				S3-11113670	ELKO PERUANA			50	75	
610	Concesionario	Sucursales	EN1817	Aérea Mono	SECTOR BOLOGNESI II				Serie N°	Transformador			25	37.5	
611	Concesionario	Sucursales	EN1818	Aérea Mono	SECTOR SAN JUAN DE MIRAFLORES				Serie N°	Transformador			50	75	
612	Concesionario	Sucursales	EN1821	Aérea Mono	DIAZ CHUQUIRUNA RICHARD				Serie N°	I&T ELECTRIC S.A.C.			50	75	
613	Concesionario	Sucursales	EN1823	Aérea Mono	AGROPECUARIA				2638-06	MENAUT ELECT		2006	25	37.5	
614	Concesionario	Sucursales	EN1838	Aérea Mono	FUNDO SAN PEDRO POZO N° 03				Serie N°	Transformador			375	562.5	
615	Concesionario	Sucursales	EN1839	Aérea Mono	FUNDO SAN PEDRO POZO N° 02				Serie N°	Transformador			50	75	
616	Concesionario	Sucursales	EN1840	Aérea Mono	LAS FLORES				Serie N°	Transformador			37.5	56.25	
617	Concesionario	Sucursales	EN1841	Aérea Mono	VICENTE MERINIO SANCHEZ - LAGUNAS MOCUPE				Serie N°	Transformador			50	75	
618	Concesionario	Sucursales	EN1842	Aérea Mono	POZO TUBULAR - LOS PEROLES N°02				Serie N°	Transformador			50	75	
619	Concesionario	Sucursales	EN1844	Aérea Mono	EL PROGRESO				Serie N°	Transformador			15	22.5	
620	Concesionario	Sucursales	EN1845	Aérea Mono	EL PROGRESO				Serie N°	Transformador			15	22.5	
621	Concesionario	Sucursales	EN1847	Aérea Mono	SAN PEDRO NOLASCO - RAFAN				Serie N°	Transformador			50	75	
622	Concesionario	Sucursales	EN1853	Aérea Mono	PJ 24 DE JUNIO				145964 T5	DELCROSA		2012	75	112.5	
623	Concesionario	Chiclavo	EN189	Aérea Barbo	BOULEVARD				Serie N°	Transformador			400	600	
624	Concesionario	Chiclavo	EN189	Aérea Barbo	BOULEVARD				Serie N°	Transformador			400	600	
625	Concesionario	Chiclavo	EN192	Aérea Barbo	STA. VICTORIA				L19549	ABB		1992	250	375	1080
626	Concesionario	Chiclavo	EN195	Aérea Mono	LA VICTORIA	30.7		30.7	125810T1	DELCROSA		1985	100	205.9	710
627	Concesionario	Chiclavo	EN196	Aérea Barbo	V. DE LA VEGA / AV. BALTA				19164	ABB		1991	160	240	1210
628	Concesionario	Chiclavo	EN197	Aérea Mono	CULPON				109990	TEISA		1990	50	75	225
629	Concesionario	Chiclavo	EN198	Aérea Mono	MILAGROS DE DIOS				2662	TEISA		1999	37.5	56.25	330
630	Concesionario	Chiclavo	EN199	Aérea Barbo	CAMPODONICO	34.4		34.4	2910038	ELKO		1990	160	260	1050
631	Concesionario	Chiclavo	EN2	Caseta Norm	ENSA				119207T	DELCROSA		1980	400	600	1800
632	Concesionario	Chiclavo	EN2	Caseta Norm	ENSA				208752	DELCROSA		2000	100	150	
633	Concesionario	Chiclavo	EN20	Caseta Norm	BOULEVARD				Serie N°	Transformador			160	240	
634	Concesionario	Chiclavo	EN200	Aérea Mono	PATAZCA				T83329	ENERGOTECNIA		1983	160	240	1016
635	Concesionario	Chiclavo	EN2001	Aérea Mono	VILLA HERMOSA				7018300	MAGNETRON		1998	15	22.5	73
636	Concesionario	Chiclavo	EN2001	Aérea Mono	VILLA HERMOSA				7018500	MAGNETRON		1998	15	22.5	73
637	Concesionario	Chiclavo	EN2001	Aérea Mono	VILLA HERMOSA				7026100	MAGNETRON		1998	15	22.5	73
638	Concesionario	Chiclavo	EN2002	Aérea Mono	VILLA HERMOSA				7023100	MAGNETRON		1998	15	22.5	73
639	Concesionario	Chiclavo	EN2002	Aérea Mono	VILLA HERMOSA				7027800	MAGNETRON		1998	15	22.5	73
640	Concesionario	Chiclavo	EN2002	Aérea Mono	VILLA HERMOSA				7026400	MAGNETRON		1998	15	22.5	73
641	Concesionario	Chiclavo	EN2003	Aérea Mono	VILLA HERMOSA				7022300	MAGNETRON		1998	15	22.5	73
642	Concesionario	Chiclavo	EN2003	Aérea Mono	VILLA HERMOSA				7021100	MAGNETRON		1998	15	22.5	73
643	Concesionario	Chiclavo	EN2003	Aérea Mono	VILLA HERMOSA				7022400	MAGNETRON		1998	15	22.5	73
644	Concesionario	Chiclavo	EN2004	Aérea Mono	VILLA HERMOSA				7021500	MAGNETRON		1998	15	22.5	73
645	Concesionario	Chiclavo	EN2004	Aérea Mono	VILLA HERMOSA				7021600	MAGNETRON		1998	15	22.5	73
646	Concesionario	Chiclavo	EN2004	Aérea Mono	VILLA HERMOSA				7021300	MAGNETRON		1998	15	22.5	73
647	Concesionario	Chiclavo	EN2005	Aérea Mono	VILLA HERMOSA				70248	MAGNETRON		1998	15	22.5	131
648	Concesionario	Chiclavo	EN2005	Aérea Mono	VILLA HERMOSA				70186	MAGNETRON		1998	15	22.5	131
649	Concesionario	Chiclavo	EN2005	Aérea Mono	VILLA HERMOSA				70257	MAGNETRON		1998	15	22.5	131
650	Concesionario	Chiclavo	EN2006	Aérea Mono	SANTO TORIBIO DE MOGROVEJO				7029200	MAGNETRON		1998	15	22.5	131
651	Concesionario	Chiclavo	EN2006	Aérea Mono	SANTO TORIBIO DE MOGROVEJO				7029300	MAGNETRON		1998	15	22.5	131
652	Concesionario	Chiclavo	EN2006	Aérea Mono	SANTO TORIBIO DE MOGROVEJO				7024200	MAGNETRON		1998	15	22.5	131
653	Concesionario	Chiclavo	EN2007	Aérea Mono	SANTO TORIBIO DE MOGROVEJO				70252-00	MAGNETRON		1998	15	22.5	131
654	Concesionario	Chiclavo	EN2007	Aérea Mono	SANTO TORIBIO DE MOGROVEJO				70241-00	MAGNETRON		1998	15	22.5	131
655	Concesionario	Chiclavo	EN2007	Aérea Mono	SANTO TORIBIO DE MOGROVEJO				7025200	MAGNETRON		1998	15	22.5	131
656	Concesionario	Chiclavo	EN2008	Aérea Mono	STO. TORIBIO DE MOGROVEJO				70202-00	MAGNETRON		1998	15	22.5	131
657	Concesionario	Chiclavo	EN2008	Aérea Mono	STO. TORIBIO DE MOGROVEJO				70258-00	MAGNETRON		1998	15	22.5	131



PERU

Ministerio
del AmbienteOrganismo de Evaluación y
Fiscalización Ambiental - OEFA

Dirección de Evaluación

"Decenio de las Personas con Discapacidad en el Perú"
"Año de la Inversión para el Desarrollo Rural y la Seguridad Alimentaria"

658	Concesionario	Chiclayo	EN2008	Aérea Mono	STO. TORIBIO DE MOGROVEJO				70217-00	MAGNETRON		1998	15	22.5	131
659	Concesionario	Chiclayo	EN2009	Aérea Mono	STO. TORIBIO DE MOGROVEJO				7026100	MAGNETRON		1998	15	22.5	131
660	Concesionario	Chiclayo	EN2009	Aérea Mono	STO. TORIBIO DE MOGROVEJO				7022200	MAGNETRON		1998	15	22.5	131
661	Concesionario	Chiclayo	EN2009	Aérea Mono	STO. TORIBIO DE MOGROVEJO				7023900	MAGNETRON		1998	15	22.5	131
662	Concesionario	Chiclayo	EN201	Aérea Barbo	JOSÉ BALTA				138522T1	DELACROSA		1996	250	375	1000
663	Concesionario	Chiclayo	EN2010	Aérea Mono	LA MOLINA				208753	SIEMENS		2000	37.5	56.25	356
664	Concesionario	Chiclayo	EN2011	Aérea Mono	MILAGRO DE DIOS				208754	SIEMENS		2000	37.5	56.25	356
665	Concesionario	Chiclayo	EN2012	Aérea Mono	VILLA EL PROGRESO				70179-00	MAGNETRON		2000	10	15	101
666	Concesionario	Chiclayo	EN2012	Aérea Mono	VILLA EL PROGRESO				70178-00	MAGNETRON		2000	10	15	101
667	Concesionario	Chiclayo	EN2012	Aérea Mono	VILLA EL PROGRESO				70193-00	MAGNETRON		2000	10	15	101
668	Concesionario	Chiclayo	EN2013	Aérea Mono	MIRAFLORES				Serie N°	Transformador		2000	75	112.5	
669	Concesionario	Chiclayo	EN2014	Aérea Mono	SAN JUAN DE DIOS				70265-00	MAGNETRON		2000	15	22.5	131
670	Concesionario	Chiclayo	EN2014	Aérea Mono	SAN JUAN DE DIOS				70269-00	MAGNETRON		2000	15	22.5	131
671	Concesionario	Chiclayo	EN2014	Aérea Mono	SAN JUAN DE DIOS				70266-00	MAGNETRON		2000	15	22.5	131
672	Concesionario	Chiclayo	EN2015	Aérea Mono	ARTURO PASTOR BOGGIANO				208748	SIEMENS		2000	37.5	56.25	456
673	Concesionario	Chiclayo	EN2016	Aérea Mono	ARTURO PASTOR BOGGIANO				208737	SIEMENS		2000	37.5	56.25	356
674	Concesionario	Chiclayo	EN2017	Aérea Mono	SAN GERÓNIMO				7029600	MAGNETRON		2000	15	22.5	131
675	Concesionario	Chiclayo	EN2017	Aérea Mono	SAN GERÓNIMO				7021200	MAGNETRON		2000	15	22.5	131
676	Concesionario	Chiclayo	EN2017	Aérea Mono	SAN GERÓNIMO				7021400	MAGNETRON		2000	15	22.5	131
677	Concesionario	Chiclayo	EN2018	Aérea Mono	VIRGEN DE FATIMA				7029400	MAGNETRON		2000	15	22.5	131
678	Concesionario	Chiclayo	EN2018	Aérea Mono	VIRGEN DE FATIMA				7029500	MAGNETRON		2000	15	22.5	131
679	Concesionario	Chiclayo	EN2018	Aérea Mono	VIRGEN DE FATIMA				7029100	MAGNETRON		2000	15	22.5	131
680	Concesionario	Chiclayo	EN2019	Aérea Mono	VIRGEN DE FÁTIMA				7023500	MAGNETRON		2000	15	22.5	131
681	Concesionario	Chiclayo	EN2019	Aérea Mono	VIRGEN DE FÁTIMA				7025500	MAGNETRON		2000	15	22.5	131
682	Concesionario	Chiclayo	EN2019	Aérea Mono	VIRGEN DE FÁTIMA				7024700	MAGNETRON		2000	15	22.5	131
683	Concesionario	Chiclayo	EN202	Aérea Barbo	LOS PARQUES				11630-T1	DELACROSA		1978	250	375	890
684	Concesionario	Chiclayo	EN2020	Aérea Mono	VIRGEN DE FÁTIMA				70290	MAGNETRON		2000	15	22.5	131
685	Concesionario	Chiclayo	EN2020	Aérea Mono	VIRGEN DE FÁTIMA				70291	MAGNETRON		2000	15	22.5	131
686	Concesionario	Chiclayo	EN2020	Aérea Mono	VIRGEN DE FÁTIMA				70237	MAGNETRON		2000	15	22.5	131
687	Concesionario	Chiclayo	EN2021	Aérea Mono	SAN GERÓNIMO				70218-00	MAGNETRON		1999	15	22.5	315
688	Concesionario	Chiclayo	EN2021	Aérea Mono	SAN GERÓNIMO				70274-00	MAGNETRON		1999	15	22.5	315
689	Concesionario	Chiclayo	EN2021	Aérea Mono	SAN GERÓNIMO				70254-00	MAGNETRON		1999	15	22.5	315
690	Concesionario	Chiclayo	EN2022	Aérea Mono	SAGRADO CORAZÓN DE JESÚS				70230-00	MAGNETRON		2000	15	22.5	131
691	Concesionario	Chiclayo	EN2022	Aérea Mono	SAGRADO CORAZÓN DE JESÚS				70229-00	MAGNETRON		2000	15	22.5	131
692	Concesionario	Chiclayo	EN2022	Aérea Mono	SAGRADO CORAZÓN DE JESÚS				70237-00	MAGNETRON		2000	15	22.5	131
693	Concesionario	Chiclayo	EN2023	Aérea Mono	LA EXPLANADA				70250-00	MAGNETRON		2000	15	22.5	
694	Concesionario	Chiclayo	EN2023	Aérea Mono	LA EXPLANADA				70277-00	MAGNETRON		2000	15	22.5	
695	Concesionario	Chiclayo	EN2023	Aérea Mono	LA EXPLANADA				70259-00	MAGNETRON		2000	15	22.5	
696	Concesionario	Chiclayo	EN2024	Aérea Mono	LA EXPLANADA				70276-00	MAGNETRON		2000	15	22.5	
697	Concesionario	Chiclayo	EN2024	Aérea Mono	LA EXPLANADA				70273-00	MAGNETRON		2000	15	22.5	
698	Concesionario	Chiclayo	EN2024	Aérea Mono	LA EXPLANADA				70219-00	MAGNETRON		2000	15	22.5	
699	Concesionario	Chiclayo	EN2025	Aérea Mono	SANTA LUCÍA				70272-00	MAGNETRON		2000	15	22.5	131
700	Concesionario	Chiclayo	EN2025	Aérea Mono	SANTA LUCÍA				70275-00	MAGNETRON		2000	15	22.5	131
701	Concesionario	Chiclayo	EN2025	Aérea Mono	SANTA LUCÍA				70227-00	MAGNETRON		2000	15	22.5	131
702	Concesionario	Chiclayo	EN2026	Aérea Mono	SANTA LUCÍA				70220-00	MAGNETRON		2004	15	22.5	131
703	Concesionario	Chiclayo	EN2026	Aérea Mono	SANTA LUCÍA				70288-00	MAGNETRON		2004	15	22.5	131
704	Concesionario	Chiclayo	EN2026	Aérea Mono	SANTA LUCÍA				70184-00	MAGNETRON		2004	15	22.5	131
705	Concesionario	Chiclayo	EN2028	Aérea Mono	LA VICTORIA		49.7	49.7	102005T2	DELACROSA		1991	75	297	540
706	Concesionario	Chiclayo	EN2029	Aérea Mono	LA VICTORIA		32.6	32.6	116810T2	DELACROSA		1979	100	205.9	700
707	Concesionario	Chiclayo	EN2030	Aérea Mono	LA VICTORIA				208806	SIEMENS		2000	50	75	285
708	Concesionario	Chiclayo	EN2031	Aérea Mono	LA VICTORIA				L- 17901	DELACROSA		1989	100	150	900
709	Concesionario	Chiclayo	EN2032	Aérea Mono	LA VICTORIA				T1012	ABJ		2004	100	150	540
710	Concesionario	Chiclayo	EN2034	Aérea Mono	LA VICTORIA				Serie N°	DELACROSA			100	150	
711	Concesionario	Chiclayo	EN2035	Aérea Mono	PACHACUTEC / AV. LOS QUIPUS				208788	SIEMENS		2000	50	75	285
712	Concesionario	Chiclayo	EN2036	Aérea Mono	LA VICTORIA				L22835	ABB		1996	160	240	560

"Decenio de las Personas con Discapacidad en el Perú"
 "Año de la Inversión para el Desarrollo Rural y la Seguridad Alimentaria"



PERÚ
 Ministerio
 del Ambiente

Organismo de Evaluación y
 Fiscalización Ambiental - OEFA

Dirección de Evaluación

713	Concesionario	Chiclayo	EN2037	Aérea Barbo	LA VICTORIA	23.9		23.9	T-82266	ENERGOTECNIA	1982	160	275	900
714	Concesionario	Chiclayo	EN2038	Aérea Mono	LA VICTORIA	25.8		25.8	L19706	ABB	1993	100	351	705
715	Concesionario	Chiclayo	EN2039	Aérea Mono	LA VICTORIA				208799	SIEMENS	2000	100	150	285
716	Concesionario	Chiclayo	EN204	Aérea Barbo	MICAELA BASTIDAS				Serie N°	Transformador	1995	100	150	
717	Concesionario	Chiclayo	EN2040	Aérea Mono	LA VICTORIA				131939T1	DELCROSA	1989	100	150	730
718	Concesionario	Chiclayo	EN2041	Aérea Mono	LA VICTORIA				120128	BROWN BOVERI	1991	100	150	463
719	Concesionario	Chiclayo	EN2042	Aérea Mono	LA VICTORIA				208800	SIEMENS	2000	50	75	285
720	Concesionario	Chiclayo	EN2043	Aérea Mono	LA VICTORIA				12581073	DELCROSA	1985	100	150	710
721	Concesionario	Chiclayo	EN2044	Aérea Barbo	LA VICTORIA				TR2012-1064	ABB	2012	250	375	1165
722	Concesionario	Chiclayo	EN2045	Aérea Mono	LA VICTORIA				2556044	ELKO	1988	100	150	100
723	Concesionario	Chiclayo	EN2046	Aérea Mono	LA VICTORIA				208784	SIEMENS	2000	50	75	285
724	Concesionario	Chiclayo	EN2047	Aérea Mono	LA VICTORIA				19727	ABB	1993	50	75	500
725	Concesionario	Chiclayo	EN2048	Aérea Mono	YAHUAR HUACA / LA UNIÓN				208782	SIEMENS	2000	50	75	285
726	Concesionario	Chiclayo	EN2049	Aérea Mono	LA VICTORIA				21311	ABB	1994	100	150	590
727	Concesionario	Chiclayo	EN2050	Aérea Mono	YAHUAR HUACA / FRATERNIDAD				142211T1	DELCROSA	2003	160	240	700
728	Concesionario	Chiclayo	EN2051	Aérea Mono	LA VICTORIA				21310	ABB	1994	100	150	590
729	Concesionario	Chiclayo	EN2052	Aérea Mono	LA VICTORIA				501195-02	I&T ELECTRIC	2011	100	150	285
730	Concesionario	Chiclayo	EN2053	Aérea Mono	LA VICTORIA				208808	SIEMENS	2000	50	75	285
731	Concesionario	Chiclayo	EN2054	Aérea Mono	YAHUAR HUACA / AV. LOS ANDES				208736	SIEMENS	2000	37.5	56.25	356
732	Concesionario	Chiclayo	EN2055	Aérea Mono	LA VICTORIA				160151T13	DELCROSA	1987	100	150	730
733	Concesionario	Chiclayo	EN2056	Aérea Mono	LA VICTORIA				21317	ABB	1994	160	240	670
734	Concesionario	Chiclayo	EN2057	Aérea Mono	PARAMONGA / FRATERNIDAD				208798	SIEMENS	2000	50	75	285
735	Concesionario	Chiclayo	EN2058	Aérea Mono	LA VICTORIA				124898T	DELCROSA	1985	100	150	730
736	Concesionario	Chiclayo	EN2059	Aérea Mono	LA VICTORIA				208797	SIEMENS	2000	50	75	285
737	Concesionario	Chiclayo	EN206	Aérea Mono	LOPEZ ALBUJAR				3004472	DELCROSA	1983	100	150	680
738	Concesionario	Chiclayo	EN2060	Aérea Mono	LA VICTORIA				208804	SIEMENS	2000	50	75	285
739	Concesionario	Chiclayo	EN2061	Aérea Mono	LA VICTORIA				20877R	SIEMENS	2000	50	75	285
740	Concesionario	Chiclayo	EN2062	Aérea Mono	LA VICTORIA				160151T8	DELCROSA	1987	100	150	730
741	Concesionario	Chiclayo	EN2064	Aérea Mono	LA VICTORIA				138178T1	DELCROSA	1995	100	150	550
742	Concesionario	Chiclayo	EN2065	Aérea Mono	LA VICTORIA				3004471	DELCROSA	1991	100	150	
743	Concesionario	Chiclayo	EN2066	Aérea Mono	VILLAREAL				53-111532	ELKO PERUANA	2004	100	150	
744	Concesionario	Chiclayo	EN2067	Aérea Mono	CRUZ DE CHALPON				208744	SIEMENS	2000	37.5	56.25	356
745	Concesionario	Chiclayo	EN2068	Aérea Mono	LATINA				501191-02	I&T ELECTRIC	2011	160	240	
746	Concesionario	Chiclayo	EN2069	Aérea Mono	LATINA				21318	ABB	1994	160	240	670
747	Concesionario	Chiclayo	EN207	Aérea Mono	LOPEZ ALBURJA				116963T	DELCROSA	1979	100	150	680
748	Concesionario	Chiclayo	EN2070	Aérea Mono	SAN ANTONIO				208747	SIEMENS	2004	37.5	56.25	356
749	Concesionario	Chiclayo	EN2071	Aérea Mono	SAN ANTONIO				208795	SIEMENS	2000	50	75	
750	Concesionario	Chiclayo	EN2072	Aérea Mono	1º DE MAYO				208790	SIEMENS	2000	50	75	285
751	Concesionario	Chiclayo	EN2073	Aérea Mono	DIEGO FERRE				208765	SIEMENS	2000	37.5	56.25	356
752	Concesionario	Chiclayo	EN2074	Aérea Mono	LETICIA CUADRA Nº 3				140726T8	DELCROSA	1997	100	150	520
753	Concesionario	Chiclayo	EN2075	Aérea Mono	CAJA DE DEPOSITO	42.7		42.7	160151T1	DELCROSA	1987	100	212	730
754	Concesionario	Chiclayo	EN2076	Aérea Mono	SAN ANTONIO				208774	SIEMENS	2000	50	75	285
755	Concesionario	Chiclayo	EN2077	Aérea Mono	SAN JUAN				208787	SIEMENS	2000	50	75	285
756	Concesionario	Chiclayo	EN2078	Aérea Mono	CHICLAYO				208795	SIEMENS	2000	50	75	285
757	Concesionario	Chiclayo	EN2079	Aérea Mono	2 DO SECTOR URRUNAGA-J.L.O				2555060	ELKO	1990	100	150	860
758	Concesionario	Chiclayo	EN208	Aérea Barbo	ATUSPARIAS				TR2013-0102	EPLI SAC	2013	160	240	
759	Concesionario	Chiclayo	EN2080	Aérea Mono	URRUNAGA				L18055	ABB	1989	100	150	705
760	Concesionario	Chiclayo	EN2081	Aérea Mono	URRUNAGA				T83-286	ENERGOTECNIA	1982	100	150	
761	Concesionario	Chiclayo	EN2082	Aérea Mono	BANCARIOS				1036011-T	DELCROSA	1985	125	187.5	
762	Concesionario	Chiclayo	EN2084	Aérea Barbo	CERCADO				11730	BROWN BOVERI	1987	250	375	1020
763	Concesionario	Chiclayo	EN2087	Aérea Mono	DIEGO FERRÉ				116810T1	DELCROSA	1979	100	150	700
764	Concesionario	Chiclayo	EN2089	Aérea Mono	CENTRO CIUDAD				255505	ELKO	1990	100	150	750
765	Concesionario	Chiclayo	EN209	Aérea Mono	LA PRIMAVERA	304	73.58	73.58	278502	FRESA	1981	100	110	381
766	Concesionario	Chiclayo	EN2090	Aérea Mono	ESPIGA DE ORO				208769	SIEMENS	2000	37.5	56.25	356
767	Concesionario	Chiclayo	EN2095	Aérea Mono	FAUSTINO SARMIENTO / MARISCAL NIETO				100462T1	DELCROSA	1991	75	112.5	529



PERÚ

Ministerio
del AmbienteOrganismo de Evaluación y
Fiscalización Ambiental - OEFA

Dirección de Evaluación

"Decenio de las Personas con Discapacidad en el Perú"
"Año de la Inversión para el Desarrollo Rural y la Seguridad Alimentaria"

Concesionario	Chidayo	EN2099	Aérea Mono	CHICLAYO		285	<1,46		1.46	231013805	DELCROSA		1994	37.5	112	400
Concesionario	Chidayo	EN21	Caseta Norm	SUAZO						3220039	ELKO		1996	200	300	1300
Concesionario	Chidayo	EN210	Aérea Mono	LA PRIMAVERA		111	<1,46		1.46	123022-T33	DELCROSA		1983	100	195	730
Concesionario	Chidayo	EN2105	Aérea Mono	LAS FLORES DE LA PRADERA						I-1012	ELECTROMECANICA		1995	100	150	
Concesionario	Chidayo	EN211	Aérea Mono	SANTA ROSA		29.2			29.2	103602-T3	DELCROSA		1985	100	212	730
Concesionario	Chidayo	EN2110	Aérea Mono	LA PURISIMA						208768	SIEMENS		2000	37.5	56.25	356
Concesionario	Chidayo	EN2111	Aérea Mono	BALTA / VICENTE DE LA VEGA						161451T4	DELCROSA		1996	160	240	670
Concesionario	Chidayo	EN2113	Aérea Mono	EL SANTUARIO						Serie N°	Transformador		2002	37.5	56.25	
Concesionario	Chidayo	EN2119	Aérea Mono	LOS MOCHICAS						Serie N°	Transformador			100	150	
Concesionario	Chidayo	EN212	Aérea Mono	SANTA ROSA						144036. T7	DELCROSA		2008	100	150	675
Concesionario	Chidayo	EN2120	Aérea Mono	LA PURISIMA						70144-00	MAGNETRON		2002	15	22.5	131
Concesionario	Chidayo	EN2121	Aérea Mono	SAN FRANCISCO						109990	SIEMENS		1974	50	75	
Concesionario	Chiclayo	EN2123	Aérea Mono	PARALELA A LA VIA DE AVITAMIENTO						208762	SIEMENS		2000	37.5	56.25	356
Concesionario	Chiclayo	EN2125	Aérea Mono	A POMALCA						189990	ENERGOTECNIA		1989	50	75	445
Concesionario	Chidayo	EN2126	Aérea Barbo	CARRETERA A LAMBAYEQUE		34.5			34.5	113364-T1	DELCROSA		1977	160	152	900
Concesionario	Chidayo	EN2127	Aérea Barbo	H.U. DIAMANTE DEL BUEN PASTOR						Serie N°	Transformador			75	112.5	
Concesionario	Chidayo	EN213	Aérea Mono	STA. ROSA		15.9			15.9	21402	ABB		1994	160	165	660
Concesionario	Chidayo	EN2130	Aérea Mono	SANTA MARIA						2555062	ELKO		1990	100	150	685
Concesionario	Chidayo	EN2133	Aérea Mono	EL DORADO / RAMON CASTILLA						502751-02	I&T ELECTRIC S.A.C.			100	150	
Concesionario	Chidayo	EN2136	Aérea Mono	LAS BRISAS						70263-00	MAGNETRON		2002	15	22.5	131
Concesionario	Chidayo	EN2137	Aérea Mono	LAS BRISAS						70252-00	MAGNETRON		2002	15	22.5	131
Concesionario	Chidayo	EN2138	Aérea Mono	V. DE LA VEGA / JUAN CUGLIEVAN						16077	BROWN BOVERI		1982	100	150	635
Concesionario	Chiclayo	EN214	Aérea Mono	VILLA EL SOL						2553130	ELKO		1993	100	150	685
Concesionario	Chidayo	EN2140	Aérea Mono	CRUZ DE CHALPON						ETL10210	EPLI		2003	37.5	56.25	280
Concesionario	Chidayo	EN2141	Aérea Mono	SANTA MARIA						211	EPLI		2003	37.5	56.25	286
Concesionario	Chidayo	EN2142	Aérea Mono	CASA BLANCA						EP110216	EPLI		2003	37.5	56.25	286
Concesionario	Chidayo	EN2143	Aérea Mono	CASA BLANCA						EP110213	EPLI		2003	37.5	56.25	286
Concesionario	Chidayo	EN2144	Aérea Mono	CASA BLANCA						EP110215	EPLI		2003	37.5	56.25	28
Concesionario	Chidayo	EN2145	Aérea Mono	SAN ANTONIO						138195T1	DELCROSA		1995	50	75	360
Concesionario	Chidayo	EN2146	Aérea Mono	SAN ANTONIO						161075T1	DELCROSA		1994	50	75	425
Concesionario	Chidayo	EN2148	Aérea Mono	DREN						70246-00	MAGNETRON		2003	15	22.5	131
Concesionario	Chidayo	EN2149	Aérea Mono	LUIS ALBERTO GARCIA						Serie N°	Transformador			160	240	
Concesionario	Chidayo	EN215	Aérea Mono	TUPACAMARU						2652	TEISA		1999	50	75	390
Concesionario	Chiclayo	EN2150	Aérea Mono	CIRO A LEGRIA						L-240544	ABB		2005	75	112.5	
Concesionario	Chidayo	EN2151	Aérea Mono	DIEGO FERRE						208796	SIEMENS		2000	50	75	285
Concesionario	Chiclayo	EN2152	Aérea Mono	LA MOLINA						142319-T1	DELCROSA		2003	25	37.5	250
Concesionario	Chidayo	EN2153	Aérea Mono	MIRAFLORES						142320T2	DELCROSA		2003	37.5	56.25	360
Concesionario	Chidayo	EN2154	Aérea Mono	MIRAFLORES						142320T1	DELCROSA		2003	37.5	56.25	360
Concesionario	Chiclayo	EN2155	Aérea Mono	MIRAFLORES						142320T3	DELCROSA		2003	37.5	56.25	360
Concesionario	Chidayo	EN2156	Aérea Mono	LA PRIMAVERA						208745	SIEMENS		2000	37.5	56.25	356
Concesionario	Chidayo	EN2159	Aérea Mono	CHICLAYO						L*17888	BBC		1989	160	240	900
Concesionario	Chidayo	EN216	Aérea Mono	TUPACAMARU						2657	TEISA		1999	50	75	390
Concesionario	Chidayo	EN2160	Aérea Barbo	LOS PINOS DE LA PLATA						165251	ABB		2003	100	150	555
Concesionario	Chidayo	EN2163	Aérea Mono	SAN LORENZO						2910236	ELKO		1997	160	240	710
Concesionario	Chidayo	EN2164	Aérea Mono	CONDOMINIO LAS LOMAS						141576-T1	DELCROSA		2000	25	37.5	250
Concesionario	Chidayo	EN2166	Aérea Mono	LA VICTORIA						240544-04	Transformador		2002	75	112.5	
Concesionario	Chiclayo	EN2167	Aérea Mono	MAYTA CAPAC/ AV. GRAN CHIMU						240543-07	Transformador		2002	75	112.5	
Concesionario	Chidayo	EN217	Aérea Mono	TUPACAMARU		74.7	<1,46		1.46	T-1113	ABJ		1986	75	160	530
Concesionario	Chidayo	EN2171	Aérea Mono	SELCOM 28 DE JULIO						63397-99	MAGNETRON		2002	37.5	56.25	324
Concesionario	Chidayo	EN2172	Aérea Mono	SANTA ROSA		8.66			8.66	20250	ABB		1994	160	217.5	750
Concesionario	Chidayo	EN2173	Aérea Mono	PATAZCA						L-13935	BROWN BOVERI		1978	100	150	
Concesionario	Chidayo	EN2178	Aérea Mono	TARATA / JOSE QUIÑONEZ						260252	TRAFOPAR		2003	75	112.5	495
Concesionario	Chidayo	EN218	Aérea Barbo	9 DE OCTUBRE		110	<1,46		1.46	2910019	ELKO		1987	160	266.8	920
Concesionario	Chidayo	EN2182	Caseta Pede	EL OBELISCO						L240083-01	Transformador		2004	200	300	
Concesionario	Chidayo	EN2183	Aérea Mono	PEDRO RUIZ INTERSECCION CALLE LETICIA						10969	CANEPABABINI		2004	160	240	



823	Concesionario	Chiclayo	EN2184	Aérea Mono	CHOSICA DEL NORTE				208799	SIEMENS		2000	50	75	
824	Concesionario	Chiclayo	EN2185	Aérea Barbo	AMP. FANNY ABANTO CALLE				TG-0810-09	EPLI SAC		2004	37.5	56.25	
825	Concesionario	Chiclayo	EN2186	Aérea Barbo	SAN JOSE OBRERO				Serie N°	Transformador		2004	100	150	
826	Concesionario	Chiclayo	EN2187	Aérea Mono	AMP. FANNY ABANTO CALLE				TG-0811-02	EPLI SAC		2004	25	37.5	
827	Concesionario	Chiclayo	EN2188	Aérea Mono	AMP. FANNY ABANTO CALLE				TG-2004-081	EPLI SAC		2004	37.5	56.25	
828	Concesionario	Chiclayo	EN2189	Aérea Mono	CRUZ DE LA ESPERANZA				L-240543-02	ABB		2005	75	112.5	
829	Concesionario	Chiclayo	EN219	Aérea Mono	9 DE OCTUBRE				208743	SIEMENS		2000	37.5	56.25	356
830	Concesionario	Chiclayo	EN2191	Aérea Mono	SAN JOSE OBRERO				TG-0810-11	SAC		2004	25	37.5	
831	Concesionario	Chiclayo	EN2192	Aérea Barbo	SAN MARTIN / LORA Y CORDERO				Serie N°	Transformador		2004	160	240	
832	Concesionario	Chiclayo	EN2193	Aérea Mono	CRUZ DE LA ESPERANZA				240543-02	Transformador		2004	75	112.5	
833	Concesionario	Chiclayo	EN2194	Aérea Mono	COLINAS DE LAS BRISAS				Serie N°	Transformador		2004	50	75	
834	Concesionario	Chiclayo	EN2195	Aérea Mono	CPM SANTA MARIA				274648	TRAFOPAR		2006	100	150	
835	Concesionario	Chiclayo	EN2196	Aérea Mono	SANTA MARIA				Serie N°	Transformador			100	150	
836	Concesionario	Chiclayo	EN2197	Aérea Barbo	PATAZCA				L.1730	BBC		1997	160	240	1020
837	Concesionario	Chiclayo	EN2198	Aérea Mono	SANTA ANA				L350051-02	Transformador		2005	37.5	56.25	360
838	Concesionario	Chiclayo	EN2199	Aérea Mono	CRUZ DE LA ESPERANZA				Serie N°	Transformador		2004	37.5	56.25	
839	Concesionario	Chiclayo	EN22	Caseta Norm	DIEGO FERRE				Serie N°	FABEM		1980	37.5	56.25	1150
840	Concesionario	Chiclayo	EN220	Aérea Barbo	9 DE OCTUBRE				111820	DELCROSA		1995	100	150	
841	Concesionario	Chiclayo	EN2202	Aérea Mono	IMPERIO CUADRA 4				Serie N°	ABB		2004	75	112.5	
842	Concesionario	Chiclayo	EN2203	Aérea Mono	CARLOS CASTAÑEDA				Serie N°	DELCROSA		2004	100	150	
843	Concesionario	Chiclayo	EN2204	Aérea Mono	CERCADO				L-240544-05	ABB		2005	75	112.5	530
844	Concesionario	Chiclayo	EN2205	Aérea Mono	SANTA VICTORIA				L-240544-01	ABB		2005	75	112.5	
845	Concesionario	Chiclayo	EN2207	Aérea Mono	SAN ISIDRO				Serie N°	Transformador			75	112.5	
846	Concesionario	Chiclayo	EN2208	Aérea Mono	CRUZ DE CHALPON				Serie N°	Transformador		2005	75	112.5	
847	Concesionario	Chiclayo	EN221	Aérea Barbo	SAN NICOLAS	60.3	<1,46	1.46	282700	FRESA		1981	100	170	590
848	Concesionario	Chiclayo	EN2211	Aérea Mono	F. VILLARREAL				144036T5	DELCROSA		2008	100	150	
849	Concesionario	Chiclayo	EN2212	Aérea Mono	LOS ANDES / LAS LEYENDAS				240543-04	Transformador		2005	75	112.5	
850	Concesionario	Chiclayo	EN2214	Aérea Barbo	LOS PINOS DE LA PLATA				142748T1	DELCROSA		2005	100	150	
851	Concesionario	Chiclayo	EN2217	Aérea Barbo	STA. VICTORIA				2210091	ELKO PERUANA		1993	160	240	
852	Concesionario	Chiclayo	EN2218	Aérea Mono	URRUNAGA				2550112	ELKO PERUANA		2004	100	150	
853	Concesionario	Chiclayo	EN222	Aérea Mono	SAN NICOLAS	54.7	<1,46	1.46	283900	FRESA		1981	100	149.52	534
854	Concesionario	Chiclayo	EN2223	Aérea Mono	TERESA DE CALCUTA				3622	Transformador		2005	37.5	56.25	
855	Concesionario	Chiclayo	EN2224	Aérea Mono	TERESA DE CALCUTA				3621	HOHAGEN		2005	37.5	56.25	
856	Concesionario	Chiclayo	EN2228	Aérea Mono	SAN JUDAS TADEO				Serie N°	Transformador			75	112.5	
857	Concesionario	Chiclayo	EN223	Aérea Mono	MILAGRO DE DIOS				2668	TEISA		1999	37.5	56.25	330
858	Concesionario	Chiclayo	EN2230	Aérea Mono	PANAMERICANA NORTE				Serie N°	Transformador		2005	50	75	
859	Concesionario	Chiclayo	EN2232	Aérea Barbo	Ca. PEDRO RUIZ / SIMON BOLIVAR				Serie N°	Transformador		2005	100	150	
860	Concesionario	Chiclayo	EN2236	Aérea Barbo	BOLOGNESI				2898539	LINDERS ELEKTRISKA			100	150	
861	Concesionario	Chiclayo	EN2239	Aérea Mono	FUNDO SAN FELIX				161913T1	DELCROSA		1999	40	60	340
862	Concesionario	Chiclayo	EN224	Aérea Mono	VIRU CDRA 5				2654	TEISA		1999	50	75	390
863	Concesionario	Chiclayo	EN2240	Aérea Mono	CIUDAD DEL CHOFER				161913T2	DELCROSA		1999	40	60	340
864	Concesionario	Chiclayo	EN2241	Aérea Mono	VILLA PLAZA				53-111279	PROMELSA		2006	100	150	
865	Concesionario	Chiclayo	EN2244	Aérea Barbo	LEONCIO PRADO / AV. J. QUIÑONEZ				Serie N°	Transformador			160	240	
866	Concesionario	Chiclayo	EN2245	Aérea Mono	MARIA IZAGA				L 17451	ABB			200	300	
867	Concesionario	Chiclayo	EN2246	Aérea Barbo	Subestación EN2246				Serie N°	Transformador			100	150	
868	Concesionario	Chiclayo	EN2247	Aérea Barbo	LA VICTORIA				Serie N°	Transformador			75	112.5	
869	Concesionario	Chiclayo	EN2248	Aérea Barbo	URRUNAGA				Serie N°	Transformador			160	240	
870	Concesionario	Chiclayo	EN2249	Aérea Barbo	SANTA VICTORIA				Serie N°	Transformador			160	240	
871	Concesionario	Chiclayo	EN225	Aérea Mono	PASTOR BOGGIANO				2677	TEISA		1999	15	22.5	225
872	Concesionario	Chiclayo	EN2250	Aérea Mono	DE VIVIENDA EL MOLINITO				274645	TRAFOPAR		2006	100	150	725
873	Concesionario	Chiclayo	EN2251	Aérea Mono	COOPER. DE VIVIENDA POLIFAP				406-9	RESELEC		2006	37.5	56.25	
874	Concesionario	Chiclayo	EN2252	Aérea Mono	COOP. DE VIVIENDA POLIFAP				405-9	RESELEC		2006	25	37.5	
875	Concesionario	Chiclayo	EN2253	Aérea Barbo	PACASMAYO S/N				531111116	PROMELSA		2006	160	240	
876	Concesionario	Chiclayo	EN2254	Aérea Mono	LA PRIMAVERA				531111115	PROMELSA			75	112.5	
877	Concesionario	Chiclayo	EN226	Aérea Barbo	INTI RAYMI / TUMI				Serie N°	Transformador		1995	250	375	



PERU

Ministerio
del AmbienteOrganismo de Evaluación y
Fiscalización Ambiental - OEFA

Dirección de Evaluación

"Decenio de las Personas con Discapacidad en el Perú"
"Año de la Inversión para el Desarrollo Rural y la Seguridad Alimentaria"

878	Concesionario	Chiclayo	EN 2266	Aérea Mono	SANTA VICTORIA				Serie N°	Transformador			100	150	
879	Concesionario	Chiclayo	EN 2267	Caseta Norm	CHICLAYO				143485-T1	DELCROSA			250	375	
880	Concesionario	Chiclayo	EN227	Aérea Barbo	KARL WEISS				17801	BBC		1987	160	240	900
881	Concesionario	Sucursales	EN 2270	Aérea Mono	PANAMERICANA NORTE				Serie N°	Transformador			15	22.5	
882	Concesionario	Chiclayo	EN 2271	Aérea Mono	ZARUMILLA				Serie N°	Transformador			37.5	56.25	
883	Concesionario	Chiclayo	EN 2273	Aérea Mono	SANTA VICTORIA				Serie N°	Transformador			100	150	
884	Concesionario	Chiclayo	EN 2274	Aérea Mono	PATAZCA				Serie N°	Transformador			100	150	
885	Concesionario	Chiclayo	EN 2275	Aérea Mono	CHOSICA DEL NORTE				Serie N°	Transformador			50	75	
886	Concesionario	Chiclayo	EN 2276	Aérea Barbo	CHICLAYO				Serie N°	Transformador			250	375	
887	Concesionario	Chiclayo	EN 2277	Caseta Norm	BALTA				Serie N°	Transformador			250	375	
888	Concesionario	Chiclayo	EN 2278	Aérea Mono	SR. ZACARIAS PEÑA				Serie N°	Transformador			100	150	
889	Concesionario	Chiclayo	EN 2279	Aérea Mono	HOSPITAL DE LA SOLIDARIDAD				Serie N°	Transformador			100	150	
890	Concesionario	Chiclayo	EN 228	Aérea Mono	ATUSPARIAS				L19726	ABB		1993	100	150	705
891	Concesionario	Chiclayo	EN2280	Aérea Mono	HOSPITAL DE LA SOLIDARIDAD				Serie N°	Transformador			100	150	
892	Concesionario	Chiclayo	EN 2281	Aérea Barbo	Subestación EN2281				Serie N°	Transformador			160	240	
893	Concesionario	Sucursales	EN2284	Aérea Mono	PARÁISO DEL NORTE				Serie N°	Transformador			50	75	
894	Concesionario	Chiclayo	EN2285	Aérea Mono	Subestación EN2285				Serie N°	Transformador			10	15	
895	Concesionario	Sucursales	EN2288	Aérea Mono	CENTRO COMERCIAL LA PARADA				93011	ITAIPU		2007	50	75	
896	Concesionario	Chiclayo	EN 2289	Aérea Mono	SANTA VICTORIA				Serie N°	Transformador			50	75	
897	Concesionario	Chiclayo	EN 229	Aérea Mono	LA PRIMAVERA	45		45	123022T14	DELCROSA		1983	100	212	730
898	Concesionario	Chiclayo	EN 2293	Aérea Mono	Subestación EN2293				TR-2001-	EPLI SAC		2007	160	240	
899	Concesionario	Chiclayo	EN 2298	Aérea Mono	LA PRIMAVERA				53-1111825	PROMELSA			50	75	428
900	Concesionario	Chiclayo	EN 2299	Caseta Norm	Subestación EN2299				Serie N°	Transformador			250	375	
901	Concesionario	Chiclayo	EN 230	Aérea Mono	SANTA ROSA				1395	HO HAGEN		1996	100	150	650
902	Concesionario	Sucursales	EN 2301	Aérea Mono	NUEVO MOCCE				70192	MAGNETRON		2005	10	15	107
903	Concesionario	Sucursales	EN 2301	Aérea Mono	NUEVO MOCCE				70188	MAGNETRON		2005	10	15	107
904	Concesionario	Sucursales	EN 2301	Aérea Mono	NUEVO MOCCE				70190	MAGNETRON		2005	10	15	107
905	Concesionario	Sucursales	EN 2302	Aérea Mono	NUEVO MOCCE				70176	MAGNETRON		2002	15	22.5	131
906	Concesionario	Sucursales	EN 2302	Aérea Mono	NUEVO MOCCE				70194	MAGNETRON		2002	15	22.5	131
907	Concesionario	Sucursales	EN 2302	Aérea Mono	NUEVO MOCCE				70175	MAGNETRON		2002	15	22.5	131
908	Concesionario	Sucursales	EN2303	Aérea Mono	LAS DUNAS				T 1012	AVJ		1993	75	112.5	640
909	Concesionario	Sucursales	EN2304	Aérea Mono	SAN MARTIN (LAS DUNAS)				70284	MAGNETRON		2002	15	22.5	131
910	Concesionario	Sucursales	EN2304	Aérea Mono	SAN MARTIN (LAS DUNAS)				70283	MAGNETRON		2002	15	22.5	131
911	Concesionario	Sucursales	EN2304	Aérea Mono	SAN MARTIN (LAS DUNAS)				70277	MAGNETRON		2002	15	22.5	131
912	Concesionario	Sucursales	EN 2305	Aérea Mono	SAN MARTIN (LAS DUNAS)				70280	MAGNETRON		2002	15	22.5	131
913	Concesionario	Sucursales	EN 2305	Aérea Mono	SAN MARTIN (LAS DUNAS)				70240	MAGNETRON		2002	15	22.5	131
914	Concesionario	Sucursales	EN 2305	Aérea Mono	SAN MARTIN (LAS DUNAS)				70279	MAGNETRON		2002	15	22.5	131
915	Concesionario	Sucursales	EN 2306	Aérea Mono	SAN MARTIN (LAS DUNAS)				70285	MAGNETRON		2002	15	22.5	131
916	Concesionario	Sucursales	EN 2306	Aérea Mono	SAN MARTIN (LAS DUNAS)				70286	MAGNETRON		2002	15	22.5	131
917	Concesionario	Sucursales	EN 2306	Aérea Mono	SAN MARTIN (LAS DUNAS)				70182	MAGNETRON		2002	15	22.5	131
918	Concesionario	Sucursales	EN 2307	Aérea Mono	SAN MARTIN (LAS DUNAS)				70234	MAGNETRON		2002	15	22.5	131
919	Concesionario	Sucursales	EN 2307	Aérea Mono	SAN MARTIN (LAS DUNAS)				70181	MAGNETRON		2002	15	22.5	131
920	Concesionario	Sucursales	EN 2307	Aérea Mono	SAN MARTIN (LAS DUNAS)				70233	MAGNETRON		2002	15	22.5	131
921	Concesionario	Sucursales	EN 2308	Aérea Mono	SAN MARTIN (LAS DUNAS)				70231	MAGNETRON		2002	15	22.5	131
922	Concesionario	Sucursales	EN 2308	Aérea Mono	SAN MARTIN (LAS DUNAS)				70239	MAGNETRON		2002	15	22.5	131
923	Concesionario	Sucursales	EN 2308	Aérea Mono	SAN MARTIN (LAS DUNAS)				70253	MAGNETRON		2002	15	22.5	131
924	Concesionario	Sucursales	EN 2309	Aérea Mono	SAN MARTIN (LAS DUNAS)				70270	MAGNETRON		2002	15	22.5	131
925	Concesionario	Sucursales	EN 2309	Aérea Mono	SAN MARTIN (LAS DUNAS)				70232	MAGNETRON		2002	15	22.5	131
926	Concesionario	Sucursales	EN 2309	Aérea Mono	SAN MARTIN (LAS DUNAS)				70256	MAGNETRON		2002	15	22.5	131
927	Concesionario	Chiclayo	EN231	Aérea Mono	SANTA ROSA	141	<1,46	1.46	121384T	DELCROSA		1984	100	210	730
928	Concesionario	Sucursales	EN 2316	Aérea Mono	A LAMBAYEQUE (MOCHICAS PARK)				Serie N°	Transformador		2001	37.5	56.25	
929	Concesionario	Sucursales	EN 2320	Aérea Mono	SAN LUIS				70189	MAGNETRON		2002	10	15	107
930	Concesionario	Sucursales	EN 2327	Aérea Mono	PANAMERICANA / PEAJE MOCCE				57329	I&T ELECTRIC S.A.C.		2006	37.5	56.25	310
931	Concesionario	Sucursales	EN 2328	Aérea Mono	SANTO TOMAS				27408	HO HAGEN		2001	15	22.5	200
932	Concesionario	Chiclayo	EN233	Aérea Mono	URRUNAGA				114476	DELCROSA		1977	160	240	880



PERÚ

Ministerio
del AmbienteOrganismo de Evaluación y
Fiscalización Ambiental - OEFA

Dirección de Evaluación

"Decenio de las Personas con Discapacidad en el Perú"
"Año de la Inversión para el Desarrollo Rural y la Seguridad Alimentaria"

933	Concesionar	Sucursales	EN2335	Aérea Mono	INDOAMERICA				212	EPLI		2003	37.5	56.25	286
934	Concesionar	Sucursales	EN2337	Aérea Mono	PANAMERICANA NORTE KM				S3-1111813	ELKO PROMELSA		2008	50	75	225
935	Concesionar	Chiclayo	EN234	Aérea Barbo	SANTOS CHOCANO				L-21317	ABB		1994	250	375	
936	Concesionar	Sucursales	EN2342	Aérea Mono	ASOCIACION DE AGRICULTORES CON AGUA DE SUBSUELO MOTUPE				Serie N°	ELECTRIC POWER			100	150	
937	Concesionar	Sucursales	EN2344	Aérea Mono	PRIMAVERA PRADA				Serie N°	Transformador			100	150	
938	Concesionar	Sucursales	EN2346	Aérea Mono	CRUZ DE CHALPON (DE LA CRUZ ARBAIZA)				Serie N°	Transformador		2005	100	150	
939	Concesionar	Sucursales	EN2347	Aérea Mono	SAN JUDAS TADEO POZO Nº 03				Serie N°	Transformador		2005	75	112.5	
940	Concesionar	Chiclayo	EN235	Aérea Barbo	SANTOS CHOCANO				161073T1	TECD		1994	160	240	930
941	Concesionar	Sucursales	EN2350	Aérea Mono	SAN JUDAS TADEO - GANDULES				160151T8	DELCROSA		1987	100	150	730
942	Concesionar	Sucursales	EN2351	Aérea Mono	AAAS				Serie N°	Transformador			40	60	
943	Concesionar	Chiclayo	EN236	Aérea Mono	LATINA				D-10L1	ABJ		1985	100	150	540
944	Concesionar	Sucursales	EN2363	Aérea Mono	EX BANCO AGRARIO				Serie N°	TRAFOPAR			37.5	56.25	
945	Concesionar	Sucursales	EN2364	Aérea Mono	MARIA LUISA				Serie N°	Transformador			50	75	
946	Concesionar	Sucursales	EN2365	Aérea Mono	Subestación EN2365				Serie N°	Transformador			75	112.5	
947	Concesionar	Sucursales	EN2366	Aérea Mono	FUNDO MARIA LUISA				240357	TRAFOPAR		2006	50	75	446
948	Concesionar	Chiclayo	EN237	Aérea Mono	ATUSPARIAS				Serie N°	Transformador		1995	100	150	
949	Concesionar	Sucursales	EN2371	Aérea Mono	ELGA VILLEGAS				Serie N°	Transformador			75	112.5	
950	Concesionar	Sucursales	EN2372	Aérea Mono	C.P. LA VIÑA-Asociación de Agricultores San Pedro de La Viña				Serie N°	Transformador			75	112.5	
951	Concesionar	Sucursales	EN2373	Aérea Mono	CRUCE SALAS				Serie N°	Transformador			5	7.5	
952	Concesionar	Sucursales	EN2374	Aérea Mono	COOPERATIVA HUMEDADES				Serie N°	Transformador			15	22.5	
953	Concesionar	Sucursales	EN2375	Aérea Mono	HUMEDADES ALTO				Serie N°	Transformador			5	7.5	
954	Concesionar	Sucursales	EN2376	Aérea Mono	HUMEDADES ALTO				Serie N°	Transformador			5	7.5	
955	Concesionar	Sucursales	EN2377	Aérea Mono	TEMPOM				Serie N°	Transformador			10	15	
956	Concesionar	Sucursales	EN2378	Aérea Mono	LA PEÑA				Serie N°	Transformador			5	7.5	
957	Concesionar	Sucursales	EN2379	Aérea Mono	JARCHIPE				Serie N°	Transformador			10	15	
958	Concesionar	Chiclayo	EN238	Aérea Barbo	SANTOS CHOCANO				LTRA32200G	ELKO		1995	100	150	1300
959	Concesionar	Sucursales	EN2381	Caseta Ped	RESERVORIO GANDULES				Serie N°	Transformador			630	945	
960	Concesionar	Sucursales	EN2382	Aérea Mono	AUGUSTO ZAMORA				Serie N°	Transformador			75	112.5	
961	Concesionar	Sucursales	EN2383	Aérea Mono	Subestación EN2383				Serie N°	NULL			160	240	
962	Concesionar	Sucursales	EN2384	Aérea Mono	GRUPO SANTA JULIA				Serie N°	NULL			75	112.5	
963	Concesionar	Sucursales	EN2386	Aérea Mono	ZAPOTAL				240359	TRAFOPAR		2006	50	75	446
964	Concesionar	Sucursales	EN2388	Aérea Mono	MONDRAGON				Serie N°	Transformador			75	112.5	
965	Concesionar	Sucursales	EN2389	Aérea Mono	SANTA GENERA				Serie N°	Transformador			75	112.5	
966	Concesionar	Chiclayo	EN239	Aérea Barbo	SANTOS CHOCANO				2910043	ELKO PERUANA		1990	160	240	
967	Concesionar	Sucursales	EN2390	Aérea Mono	MONDRAGON				Serie N°	Transformador			75	112.5	
968	Concesionar	Sucursales	EN2391	Aérea Mono	MONDRAGON				Serie N°	Transformador			75	112.5	
969	Concesionar	Sucursales	EN2392	Aérea Mono	CHOLOCAL (POZO DE BOMBEO)				Serie N°	Transformador			75	112.5	
970	Concesionar	Sucursales	EN2393	Aérea Mono	PAUL FREIRE				Serie N°	Transformador			10	15	
971	Concesionar	Sucursales	EN2394	Aérea Mono	LA PEÑA				Serie N°	Transformador			5	7.5	
972	Concesionar	Chiclayo	EN240	Aérea Barbo	SANTA VICTORIA				300420	DELCROSA		1983	200	300	
973	Concesionar	Chiclayo	EN2402	Aérea Mono	PATAZCA				Serie N°	Transformador			100	150	
974	Concesionar	Chiclayo	EN2403	Aérea Mono	CHICLAYO LAMBAYEQUE				Serie N°	Transformador			37.5	56.25	
975	Concesionar	Chiclayo	EN2405	Aérea Mono	LA PRIMAVERA				Serie N°	Transformador			50	75	
976	Concesionar	Chiclayo	EN2407	Aérea Mono	VILLA DEL NORTE MANZANA "G"				Serie N°	Transformador			25	37.5	
977	Concesionar	Chiclayo	EN241	Aérea Mono	NUEVE DE OCTUBRE	84.3	<1,46	1.46	116938T2	DELCROSA		1979	100	197.2	680
978	Concesionar	Chiclayo	EN2410	Aérea Mono	NAZARENO				Serie N°	Transformador			75	112.5	
979	Concesionar	Chiclayo	EN242	Aérea Mono	9 DE OCTUBRE				111596	DELCROSA		1987	100	150	
980	Concesionar	Chiclayo	EN243	Aérea Mono	9 DE OCTUBRE	64.5	97.83	97.83	11632	BROWN BOVERI		1991	80	254	671
981	Concesionar	Chiclayo	EN244	Aérea Mono	09 DE OCTUBRE	24.2		24.2	123379t	DELCROSA		1983	160	279	930
982	Concesionar	Chiclayo	EN245	Aérea Barbo	NUEVE DE OCTUBRE	33.2		33.2	14324	BROWN BOVERI		1979	160	240	1016
983	Concesionar	Chiclayo	EN246	Aérea Barbo	RICARDO PALMA				131940-T1	DELCROSA		1989	160	240	930
984	Concesionar	Chiclayo	EN247	Aérea Mono	RICARDO PALMA				803	HO HAGEN		1994	160	240	900
985	Concesionar	Chiclayo	EN248	Aérea Mono	MAGISTERIAL	68.4	<1,46	1.46	287206	FRESA		1981	100	240	750
986	Concesionar	Chiclayo	EN249	Aérea Barbo	MAGISTERIAL	82.6	<1,46	1.46	160151T11	TECD		1987	100	212	
987	Concesionar	Chiclayo	EN250	Aérea Barbo	BARSALLO				L19548	ABB		1992	250	375	1080



PERÚ

Ministerio
del AmbienteOrganismo de Evaluación y
Fiscalización Ambiental - OEFA

Dirección de Evaluación

"Decenio de las Personas con Discapacidad en el Perú"
"Año de la Inversión para el Desarrollo Rural y la Seguridad Alimentaria"

988	Concesionario	Sucursales	EN2500	Aérea Mono	LA PINTADA				1033A037-A	EQUIPAMENTOS ELECTRICOS	2000	10	15	185
989	Concesionario	Sucursales	EN2501	Aérea Mono	HACIENDA SASAPE				Serie N°	Transformador	2002	10	15	
990	Concesionario	Sucursales	EN2502	Aérea Mono	GRANJA SASAPE				XA-1032A04	EQUIPAMENTOS ELECTRICOS	2000	15	22.5	204
991	Concesionario	Sucursales	EN2503	Aérea Mono	C.P. POSITOS				XA-1033A08	EQUIPAMENTOS ELECTRICOS	2000	10	15	185
992	Concesionario	Sucursales	EN2504	Aérea Mono	CASERIO POSITOS				XA-1031A06	EQUIPAMENTOS ELECTRICOS	2000	25	37.5	240
993	Concesionario	Sucursales	EN2505	Aérea Mono	CASERIO TRANCA SASAPE				XA-1032A01	EQUIPAMENTOS ELECTRICOS	2000	15	22.5	204
994	Concesionario	Sucursales	EN2506	Aérea Mono	TRANCA SASAPE				XA-1032A02	EQUIPAMENTOS ELECTRICOS	2000	15	22.5	204
995	Concesionario	Sucursales	EN2507	Aérea Mono	TRANCA FANUPE				XA-1030A06	EQUIPAMENTOS ELECTRICOS	2000	40	60	285
996	Concesionario	Sucursales	EN2508	Aérea Mono	TRANCA FANUPE				XA-1033A05	EQUIPAMENTOS ELECTRICOS	2000	10	15	185
997	Concesionario	Sucursales	EN2509	Aérea Mono	CASERIO CASABLANCA				XA10324A	TRAFOPAR	2000	10	15	204
998	Concesionario	Chiclayo	EN251	Aérea Mono	SAN LORENZO	76.5	<1,46	1,46	116308T3	DELCROSA	1978	160	324	890
999	Concesionario	Sucursales	EN2510	Aérea Mono	CASA BLANCA				XA-1033A01	EQUIPAMENTOS ELECTRICOS	2000	15	22.5	185
1000	Concesionario	Sucursales	EN2511	Aérea Mono	ALTO MEDANO				XA-1033A02	EQUIPAMENTOS ELECTRICOS	2000	10	15	185
1001	Concesionario	Sucursales	EN2512	Aérea Mono	C.P.M. CRUZ DEL MEDANO				XA-1030011-	EQUIPAMENTOS ELECTRICOS	2000	40	60	285
1002	Concesionario	Sucursales	EN2513	Aérea Mono	CRUZ DEL MEDANO				XA-1030A00	EQUIPAMENTOS ELECTRICOS	2000	40	60	285
1003	Concesionario	Sucursales	EN2514	Aérea Barbo	CRUZ DEL MEDANO				106000	MEGA	1997	25	37.5	187
1004	Concesionario	Sucursales	EN2515	Aérea Mono	CASERIO LAGUNAS				XA-1032A07	EQUIPAMENTOS ELECTRICOS	2000	15	22.5	204
1005	Concesionario	Sucursales	EN2516	Aérea Mono	ARBOLSOL				XA-1033A03	EQUIPAMENTOS ELECTRICOS	2000	10	15	185
1006	Concesionario	Sucursales	EN2517	Aérea Mono	QUEMAZON				XA-1033A04	EQUIPAMENTOS ELECTRICOS	2000	10	15	185
1007	Concesionario	Sucursales	EN2518	Aérea Mono	CARACUCHO				XA-1031A00	EQUIPAMENTOS ELECTRICOS	2000	25	37.5	240
1008	Concesionario	Sucursales	EN2519	Aérea Mono	MONTE HERMOSO				XA-1033A08	EQUIPAMENTOS ELECTRICOS	2000	10	15	185
1009	Concesionario	Chiclayo	EN252	Aérea Mono	PUNTE BLANCO				10669	ABB	1985	100	150	
1010	Concesionario	Sucursales	EN2520	Aérea Mono	FANUPE BARRIO NUEVO				Serie N°	Transformador	2002	15	22.5	
1011	Concesionario	Sucursales	EN2521	Aérea Mono	C.P.M. LA LAGARTERA				XA-1031A75	EQUIPAMENTOS ELECTRICOS	2000	25	37.5	240
1012	Concesionario	Sucursales	EN2522	Aérea Mono	LA LAGARTERA				XA-1033A08	EQUIPAMENTOS ELECTRICOS	2000	10	15	185
1013	Concesionario	Sucursales	EN2523	Aérea Mono	C.P.M. HORNITOS				XA-1033A04	EQUIPAMENTOS ELECTRICOS	2000	10	15	185
1014	Concesionario	Sucursales	EN2524	Aérea Mono	LA COLORADA (C.P.M.)				XA-1031A00	EQUIPAMENTOS ELECTRICOS	2000	25	37.5	240
1015	Concesionario	Sucursales	EN2525	Aérea Mono	LA OLLERIA (C.P.M.)				XA-1033A10	EQUIPAMENTOS ELECTRICOS	2000	10	15	185
1016	Concesionario	Sucursales	EN2526	Aérea Mono	ROMERO - FRENTE AL PARQUE				XA-1033A05	EQUIPAMENTOS ELECTRICOS	2000	10	15	185
1017	Concesionario	Sucursales	EN2527	Aérea Mono	ROMERO (CPM)				XA-1033A02	EQUIPAMENTOS ELECTRICOS	2000	10	15	185
1018	Concesionario	Sucursales	EN2528	Aérea Mono	TUCUME VIEJO				XA-1032A06	EQUIPAMENTOS ELECTRICOS	2000	15	22.5	204
1019	Concesionario	Sucursales	EN2529	Aérea Mono	LA RAYA				103541	MEGA	1997	25	37.5	240
1020	Concesionario	Chiclayo	EN253	Aérea Barbo	ATUSPARIAS				17802	ABB	1987	160	240	900
1021	Concesionario	Sucursales	EN2530	Aérea Mono	SAN ANTONIO				78420-01	MAGNETRON	1996	15	22.5	266
1022	Concesionario	Sucursales	EN2531	Aérea Mono	CACHINCHE				XA-1031A07	EQUIPAMENTOS ELECTRICOS	2000	25	37.5	240
1023	Concesionario	Sucursales	EN2532	Aérea Mono	SIME				XA-1031A06	EQUIPAMENTOS ELECTRICOS	2000	15	22.5	240
1024	Concesionario	Sucursales	EN2533	Aérea Mono	SIME				XA-1033A05	EQUIPAMENTOS ELECTRICOS	2000	10	15	185
1025	Concesionario	Sucursales	EN2534	Aérea Mono	PITIPO				XA-1030A05	EQUIPAMENTOS ELECTRICOS	2000	40	60	83
1026	Concesionario	Sucursales	EN2536	Aérea Mono	PITIPO				XA-1032A06	EQUIPAMENTOS ELECTRICOS	2000	15	22.5	204
1027	Concesionario	Sucursales	EN2537	Aérea Mono	LA ZARANDA				XA-1032A08	EQUIPAMENTOS ELECTRICOS	2000	15	22.5	204
1028	Concesionario	Sucursales	EN2538	Aérea Mono	TAMBO REAL				XA-1033A10	EQUIPAMENTOS ELECTRICOS	2000	10	15	185
1029	Concesionario	Sucursales	EN2539	Aérea Mono	TRES PUENTES				XA-1034A08	EQUIPAMENTOS ELECTRICOS	2000	5	7.5	170
1030	Concesionario	Chiclayo	EN254	Aérea Mono	SAN MARTIN				Serie N°	Transformador	1995	125	187.5	
1031	Concesionario	Sucursales	EN2540	Aérea Mono	TRES PUENTES				XA-1034A05	EQUIPAMENTOS ELECTRICOS	2000	5	7.5	170
1032	Concesionario	Sucursales	EN2541	Aérea Mono	TRES PUENTES				XA-1034A07	EQUIPAMENTOS ELECTRICOS	2000	5	7.5	170
1033	Concesionario	Sucursales	EN2542	Aérea Mono	TRES PUENTES				XA-1033A07	EQUIPAMENTOS ELECTRICOS	2000	10	15	185
1034	Concesionario	Sucursales	EN2543	Aérea Mono	PATIVILCA				XA-1032A02	EQUIPAMENTOS ELECTRICOS	2000	15	22.5	204
1035	Concesionario	Sucursales	EN2544	Aérea Mono	PATIVILCA				X4-1031A09	EQUIPAMENTOS ELECTRICOS	2000	25	37.5	240
1036	Concesionario	Sucursales	EN2545	Aérea Mono	BATAN GRANDE				XA-1030A00	EQUIPAMENTOS ELECTRICOS	2000	40	60	285
1037	Concesionario	Sucursales	EN2546	Aérea Mono	BATAN GRANDE				XA-1030A00	EQUIPAMENTOS ELECTRICOS	2000	40	60	286
1038	Concesionario	Sucursales	EN2547	Aérea Mono	BATAN GRANDE				XA-1030A00	EQUIPAMENTOS ELECTRICOS	2000	40	60	285
1039	Concesionario	Sucursales	EN2548	Aérea Mono	BATAN GRANDE				XA-1030A03	EQUIPAMENTOS ELECTRICOS	2000	40	60	285
1040	Concesionario	Sucursales	EN2549	Aérea Mono	BATAN GRANDE				XA-1030A00	EQUIPAMENTOS ELECTRICOS	2000	40	60	285
1041	Concesionario	Chiclayo	EN255	Aérea Mono	STA ELENA				131311T	DELCROSA	1988	100	150	730
1042	Concesionario	Sucursales	EN2550	Aérea Mono	MOTUPILLO				XA-1030A02	EQUIPAMENTOS ELECTRICOS	2000	40	60	285



PERÚ

Ministerio
del AmbienteOrganismo de Evaluación y
Fiscalización Ambiental - OEFA

Dirección de Evaluación

"Decenio de las Personas con Discapacidad en el Perú"
"Año de la Inversión para el Desarrollo Rural y la Seguridad Alimentaria"

1043	Concesionario	Sucursales	EN2551	Aérea Mono	MOTUPILLO					XA1031A009	EQUIPAMENTOS ELECTRICOS	2000	25	37.5	240
1044	Concesionario	Sucursales	EN2552	Aérea Mono	MOTUPILLO					XA1031A022	EQUIPAMENTOS ELECTRICOS	2000	25	37.5	240
1045	Concesionario	Sucursales	EN2553	Aérea Mono	MOTUPILLO					XA1031A100	EQUIPAMENTOS ELECTRICOS	2000	25	37.5	240
1046	Concesionario	Sucursales	EN2554	Aérea Mono	MOTUPILLO					XA1030A068	EQUIPAMENTOS ELECTRICOS	2000	40	60	285
1047	Concesionario	Sucursales	EN2555	Aérea Mono	EL PAPAYO					X1031A076	EQUIPAMENTOS ELECTRICOS	2000	25	37.5	240
1048	Concesionario	Sucursales	EN2556	Aérea Mono	EL PAPAYO					XA-1032A024	EQUIPAMENTOS ELECTRICOS	2000	15	22.5	204
1049	Concesionario	Sucursales	EN2557	Aérea Barbo	LA TRAPOSA					XA-1031A034	EQUIPAMENTOS ELECTRICOS	2000	25	37.5	240
1050	Concesionario	Sucursales	EN2558	Aérea Mono	LA TRAPOSA					XA-1032A064	EQUIPAMENTOS ELECTRICOS	2000	15	22.5	204
1051	Concesionario	Sucursales	EN2559	Aérea Mono	MAYASCONG					XA1033A085	EQUIPAMENTOS ELECTRICOS	2000	10	15	185
1052	Concesionario	Chiclayo	EN256	Aérea Mono	CULPON					Serie N°	Transformador		75	112.5	
1053	Concesionario	Sucursales	EN2560	Aérea Mono	LAS LAGUNAS - LADO NORTE					XA-1033A005	EQUIPAMENTOS ELECTRICOS	2000	10	15	185
1054	Concesionario	Sucursales	EN2561	Aérea Mono	C.P. HORNITOS					XA-1034A005	EQUIPAMENTOS ELECTRICOS	2000	5	7.5	170
1055	Concesionario	Sucursales	EN2562	Aérea Mono	SANTOS VERA - TUCUME					XA-1031A015	EQUIPAMENTOS ELECTRICOS	2000	25	37.5	240
1056	Concesionario	Sucursales	EN2563	Aérea Mono	LA CURVA DE LA SARANDA					XA-1158A005	EQUIPAMENTOS ELECTRICOS	2000	5	7.5	170
1057	Concesionario	Sucursales	EN2564	Aérea Mono	BATANGRANDE					XA-1158-A01	EQUIPAMENTOS ELECTRICOS	2000	5	7.5	170
1058	Concesionario	Sucursales	EN2565	Aérea Mono	TRES PUENTES PARTE BAJA					XA-1157A01	EQUIPAMENTOS ELECTRICOS	2000	10	15	185
1059	Concesionario	Sucursales	EN2566	Aérea Mono	PATIVILCA B					A-1158A012	EQUIPAMENTOS ELECTRICOS	2000	5	7.5	170
1060	Concesionario	Sucursales	EN2567	Aérea Mono	MOTUPILLO ALTO					XA-1157A005	EQUIPAMENTOS ELECTRICOS	2000	10	15	185
1061	Concesionario	Sucursales	EN2568	Aérea Mono	MOTUPILLO BAJO					XA-10.2A090	EQUIPAMENTOS ELECTRICOS	2000	15	22.5	204
1062	Concesionario	Sucursales	EN2569	Aérea Mono	PAPAYO					XA-1034A004	EQUIPAMENTOS ELECTRICOS	2000	5	7.5	170
1063	Concesionario	Chiclayo	EN257	Aérea Mono	ATUSPARIAS					2910013	ELKO	1987	160	240	740
1064	Concesionario	Sucursales	EN2570	Aérea Mono	MAYASGONG					XA-1033A091	EQUIPAMENTOS ELECTRICOS	2000	10	15	185
1065	Concesionario	Sucursales	EN2571	Aérea Mono	BATAN GRAMDE					XA-1031A08	EQUIPAMENTOS ELECTRICOS	2000	25	37.5	240
1066	Concesionario	Chiclayo	EN258	Aérea Barbo	AUGUSTO B. LEGUIA					125312T1	DELCROSA	1985	100	150	730
1067	Concesionario	Sucursales	EN2581	Aérea Mono	Subestación EN2581					Serie N°	Transformador	2004	75	112.5	
1068	Concesionario	Cajamarca	EN258825	Aérea Mono	TUCO					Serie N°	Transformador		25	37.5	
1069	Concesionario	Cajamarca	EN258826	Aérea Mono	TUCO					Serie N°	Transformador		25	37.5	
1070	Concesionario	Chiclayo	EN259	Aérea Barbo	AUGUSTO B LEGUIA					L14328	BROWN BOVERI	1979	160	240	1016
1071	Concesionario	Sucursales	EN2594	Aérea Mono	C.P. LOS AGUILARES					T-62970	ELECTRIC POWER	2006	25	37.5	
1072	Concesionario	Sucursales	EN2595	Aérea Mono	C.P. HUACA PARTIDA					T-62969	ELECTRIC	2006	25	37.5	
1073	Concesionario	Chiclayo	EN26	Caseta Norm	SAN LUIS					117606T2	DELCROSA	1979	250	375	1280
1074	Concesionario	Chiclayo	EN260	Aérea Mono	PASTOR BOGGIANO					2679	TEISA	1999	15	22.5	225
1075	Concesionario	Chiclayo	EN2600	Aérea Mono	PERPETUO SOCORRO					T-2004-0809	EPLI SAC	2004	37.5	56.25	
1076	Concesionario	Chiclayo	EN2602	Aérea Mono	ESTACION DE BOMBEO EPSEL					Serie N°	CEA	2005	75	112.5	
1077	Concesionario	Chiclayo	EN2604	Aérea Mono	EL POTRERO					Serie N°	SIEMENS	2005	15	22.5	
1078	Concesionario	Chiclayo	EN2606	Aérea Mono	SAN PABLO					S1-113318	Transformador		25	37.5	
1079	Concesionario	Chiclayo	EN261	Aérea Mono	LA VICTORIA					123022-T32	DELCROSA	1985	100	150	730
1080	Concesionario	Chiclayo	EN2613	Aérea Mono	DIVINO NIÑO DEL MILAGRO					Serie N°	Transformador		10	15	
1081	Concesionario	Chiclayo	EN2614	Aérea Mono	Subestación EN2614					Serie N°	Transformador		75	112.5	
1082	Concesionario	Chiclayo	EN2615	Aérea Mono	PACHACUTEC CON MIGUEL GRAU					Serie N°	Transformador		75	112.5	
1083	Concesionario	Chiclayo	EN2616	Aérea Mono	MONSEFU					Serie N°	Transformador		75	112.5	
1084	Concesionario	Chiclayo	EN2617	Aérea Mono	PAYPAY					17996	FASETRON	2007	10	15	
1085	Concesionario	Chiclayo	EN262	Aérea Barbo	PRECURSORES					T-0993	ABJ	1985	100	150	297
1086	Concesionario	Cajamarca	EN262417	Aérea Mono	Subestación EN262417					Serie N°	Transformador	2000	100	150	
1087	Concesionario	Cajamarca	EN262929	Aérea Barbo	Subestación EN262929					Serie N°	Transformador		15	22.5	
1088	Concesionario	Cajamarca	EN262931	Aérea Barbo	Subestación EN262931					Serie N°	Transformador		15	22.5	
1089	Concesionario	Cajamarca	EN262944	Aérea Mono	CHIRICONGA					Serie N°	Transformador		25	37.5	
1090	Concesionario	Cajamarca	EN262966	Aérea Mono	CASERIO EL PORVENIR					Serie N°	Transformador		25	37.5	
1091	Concesionario	Chiclayo	EN263	Aérea Barbo	STO SECTOR URRUNAGA					2910033	ELKO	1990	160	240	740
1092	Concesionario	Cajamarca	EN263063	Aérea Mono	PILANCONES					Serie N°	Transformador		25	37.5	
1093	Concesionario	Cajamarca	EN263064	Aérea Mono	EL TINGO					Serie N°	Transformador		15	22.5	
1094	Concesionario	Cajamarca	EN263065	Aérea Mono	EL TINGO					Serie N°	Transformador		25	37.5	
1095	Concesionario	Cajamarca	EN263067	Aérea Mono	COYMOLACHE BAJO					Serie N°	Transformador		5	7.5	
1096	Concesionario	Cajamarca	EN263075	Aérea Mono	EL TIMBO					Serie N°	Transformador		25	37.5	
1097	Concesionario	Cajamarca	EN263076	Aérea Mono	EL TIMBO					Serie N°	Transformador		15	22.5	

"Decenio de las Personas con Discapacidad en el Perú"
 "Año de la Inversión para el Desarrollo Rural y la Seguridad Alimentaria"



PERU

Ministerio
del Ambiente

Organismo de Evaluación y
Fiscalización Ambiental - OEFA

Dirección de Evaluación

1098	Concesionario	Cajamarca	EN263078	Aérea Mono	CAPULI BAJO				Serie N°	Transformador			15	22.5
1099	Concesionario	Cajamarca	EN263079	Aérea Mono	CAPULI BAJO				Serie N°	Transformador			10	15
1100	Concesionario	Cajamarca	EN263080	Aérea Mono	LA LOCPA				Serie N°	Transformador			5	7.5
1101	Concesionario	Cajamarca	EN263081		LA LOCPA				Serie N°	Transformador			25	37.5
1102	Concesionario	Cajamarca	EN263082	Aérea Mono	LA LOCPA				Serie N°	Transformador			5	7.5
1103	Concesionario	Cajamarca	EN263083	Aérea Mono	HUILCATE BAJO				Serie N°	Transformador			10	15
1104	Concesionario	Cajamarca	EN263084	Aérea Mono	HUILCATE BAJO				Serie N°	Transformador			10	15
1105	Concesionario	Cajamarca	EN263085	Aérea Mono	HUANGAMARCA RURAL				Serie N°	Transformador			25	37.5
1106	Concesionario	Cajamarca	EN263086	Aérea Mono	HUANGAMARCA RURAL				Serie N°	Transformador			10	15
1107	Concesionario	Cajamarca	EN263087	Aérea Mono	HUANGAMARCA RURAL				Serie N°	Transformador			15	22.5
1108	Concesionario	Cajamarca	EN263088	Aérea Mono	HUANGAMARCA RURAL				Serie N°	Transformador			15	22.5
1109	Concesionario	Cajamarca	EN263089	Aérea Mono	HUANGAMARCA RURAL				Serie N°	Transformador			10	15
1110	Concesionario	Cajamarca	EN263090	Aérea Mono	HUANGAMARCA RURAL				Serie N°	Transformador			10	15
1111	Concesionario	Cajamarca	EN263094	Aérea Mono	LLAUCAN				Serie N°	Transformador			25	37.5
1112	Concesionario	Cajamarca	EN263096	Aérea Mono	SECTRO BELLAVISTA - LLAUCAN				Serie N°	Transformador			25	37.5
1113	Concesionario	Cajamarca	EN263097	Aérea Mono	HUANDORCHUGO				Serie N°	Transformador			10	15
1114	Concesionario	Cajamarca	EN263098	Aérea Mono	TRANCA SECTOR III				Serie N°	Transformador			10	15
1115	Concesionario	Cajamarca	EN263099	Aérea Mono	TRANCA SECTOR III				Serie N°	Transformador			10	15
1116	Concesionario	Cajamarca	EN263101	Aérea Mono	TRANCA SECTOR III				Serie N°	Transformador			10	15
1117	Concesionario	Cajamarca	EN263102	Aérea Mono	RINCONADA				Serie N°	Transformador			10	15
1118	Concesionario	Cajamarca	EN263103	Aérea Mono	RINCONADA				Serie N°	Transformador			10	15
1119	Concesionario	Cajamarca	EN263104	Aérea Mono	NUEVO TUNASPAMPA				Serie N°	Transformador			10	15
1120	Concesionario	Cajamarca	EN263105	Aérea Mono	NUEVO TUNASPAMPA				Serie N°	Transformador			10	15
1121	Concesionario	Cajamarca	EN263106	Aérea Mono	CHAUPIQUINUA				Serie N°	Transformador			5	7.5
1122	Concesionario	Cajamarca	EN263107	Aérea Mono	CHAUPIQUINUA				Serie N°	Transformador			5	7.5
1123	Concesionario	Cajamarca	EN263108	Aérea Mono	ANEXO CHILON				Serie N°	Transformador			5	7.5
1124	Concesionario	Cajamarca	EN263109	Aérea Mono	ANEXO CHILON				Serie N°	Transformador			5	7.5
1125	Concesionario	Cajamarca	EN263110	Aérea Mono	ANEXO CHILON				Serie N°	Transformador			10	15
1126	Concesionario	Cajamarca	EN263111	Aérea Mono	PINGULLO ALTO				Serie N°	Transformador			5	7.5
1127	Concesionario	Cajamarca	EN263112	Aérea Mono	PINGULLO ALTO				Serie N°	Transformador			5	7.5
1128	Concesionario	Cajamarca	EN263113	Aérea Mono	PINGULLO ALTO				Serie N°	Transformador			10	15
1129	Concesionario	Cajamarca	EN263116	Aérea Mono	OXAPAMPA				Serie N°	Transformador			5	7.5
1130	Concesionario	Cajamarca	EN263119	Aérea Mono	CHANTA BAÑOS				Serie N°	Transformador			5	7.5
1131	Concesionario	Cajamarca	EN263120	Aérea Mono	CONDAD				Serie N°	Transformador			25	37.5
1132	Concesionario	Cajamarca	EN263121	Aérea Mono	CHANTA BAJA				Serie N°	Transformador			5	7.5
1133	Concesionario	Cajamarca	EN263122	Aérea Mono	CHANTA BAJA				Serie N°	Transformador			10	15
1134	Concesionario	Cajamarca	EN263123	Aérea Mono	CHATA BAJA				Serie N°	Transformador			10	15
1135	Concesionario	Cajamarca	EN263124	Aérea Mono	CHANTA BAJA				Serie N°	Transformador			15	22.5
1136	Concesionario	Cajamarca	EN263125	Aérea Mono	CHANTA BAJA				Serie N°	Transformador			5	7.5
1137	Concesionario	Cajamarca	EN263126	Aérea Mono	CHANTA BAJA				Serie N°	Transformador			10	15
1138	Concesionario	Cajamarca	EN263127	Aérea Mono	YANACANCHA BAJOS				Serie N°	Transformador			5	7.5
1139	Concesionario	Cajamarca	EN263128	Aérea Mono	YANACANCHA BAJOS				Serie N°	Transformador			5	7.5
1140	Concesionario	Cajamarca	EN263129	Aérea Mono	YANACANCHAS BAJOS				Serie N°	Transformador			25	37.5
1141	Concesionario	Cajamarca	EN263130	Aérea Mono	TAYAMAYO				Serie N°	Transformador			25	37.5
1142	Concesionario	Cajamarca	EN263131	Aérea Mono	PASAUMACA LLAUCAN				Serie N°	Transformador			15	22.5
1143	Concesionario	Cajamarca	EN263132	Aérea Mono	CHACAPAMPA EL TAMBO				Serie N°	Transformador			15	22.5
1144	Concesionario	Cajamarca	EN263133	Aérea Mono	TAMBO RURAL				Serie N°	Transformador			15	22.5
1145	Concesionario	Cajamarca	EN263135	Aérea Mono	AGUA SANTA				Serie N°	Transformador			15	22.5
1146	Concesionario	Cajamarca	EN263136	Aérea Mono	AGUA SANTA				Serie N°	Transformador			15	22.5
1147	Concesionario	Cajamarca	EN263137	Aérea Mono	PASHGOLPATA				Serie N°	Transformador			10	15
1148	Concesionario	Cajamarca	EN263138	Aérea Mono	COÑORCONGA				Serie N°	Transformador			15	22.5
1149	Concesionario	Cajamarca	EN263139	Aérea Mono	COÑORCONGA				Serie N°	Transformador			10	15
1150	Concesionario	Cajamarca	EN263140	Aérea Mono	BATANCUCHO				Serie N°	Transformador			15	22.5
1151	Concesionario	Cajamarca	EN263141	Aérea Mono	BATANCUCHO				Serie N°	Transformador			10	15
1152	Concesionario	Cajamarca	EN263142	Aérea Mono	CHORRO BALNCO				Serie N°	Transformador			10	15



PERÚ

Ministerio
del AmbienteOrganismo de Evaluación y
Fiscalización Ambiental - OEFA

Dirección de Evaluación

"Decenio de las Personas con Discapacidad en el Perú"
"Año de la Inversión para el Desarrollo Rural y la Seguridad Alimentaria"

1153	Concesionar	Cajamarca	EN263143	Aérea Mono	ALTO PERU - EL TAMBO				Serie N°	Transformador			15	22.5	
1154	Concesionar	Cajamarca	EN263144	Aérea Mono	NUEVA UNION - LLAUCAN				Serie N°	Transformador			10	15	
1155	Concesionar	Cajamarca	EN263145	Aérea Mono	NUEVA UNION - LLAUCAN				Serie N°	Transformador			15	22.5	
1156	Concesionar	Cajamarca	EN263146	Aérea Mono	MARCOPATA BAJO				Serie N°	Transformador			25	37.5	
1157	Concesionar	Cajamarca	EN263147	Aérea Mono	HUAGARISH				Serie N°	Transformador			10	15	
1158	Concesionar	Cajamarca	EN263148	Aérea Mono	HUAGARISH				Serie N°	Transformador			10	15	
1159	Concesionar	Cajamarca	EN263149	Aérea Mono	CARACHA BAMBA				Serie N°	Transformador			10	15	
1160	Concesionar	Cajamarca	EN263150	Aérea Mono	RAYOCITANA				Serie N°	Transformador			10	15	
1161	Concesionar	Cajamarca	EN263151	Aérea Mono	RAYOCITANA				Serie N°	Transformador			5	7.5	
1162	Concesionar	Cajamarca	EN263152	Aérea Mono	RAYOCITANA				Serie N°	Transformador			5	7.5	
1163	Concesionar	Cajamarca	EN263153	Aérea Mono	LIRIO LINDA FLOR II				Serie N°	Transformador			10	15	
1164	Concesionar	Cajamarca	EN263154	Aérea Mono	LIRIO LINDA FLOR II				Serie N°	Transformador			5	7.5	
1165	Concesionar	Cajamarca	EN263157	Aérea Mono	CHANTA RURAL				Serie N°	Transformador			5	7.5	
1166	Concesionar	Cajamarca	EN263158	Aérea Mono	POLONIO LA COLPA				Serie N°	Transformador			10	15	
1167	Concesionar	Cajamarca	EN263159	Aérea Mono	POLONIO LA COLPA				Serie N°	Transformador			5	7.5	
1168	Concesionar	Cajamarca	EN263160	Aérea Mono	POLONIO LA COLPA				Serie N°	Transformador			10	15	
1169	Concesionar	Cajamarca	EN263161	Aérea Mono	JADIBAMBA BAJO				Serie N°	Transformador			5	7.5	
1170	Concesionar	Cajamarca	EN263162	Aérea Mono	JADIBAMBA BAJO				Serie N°	Transformador			5	7.5	
1171	Concesionar	Cajamarca	EN263163	Aérea Mono	JADIBAMBA BAJO				Serie N°	Transformador			5	7.5	
1172	Concesionar	Cajamarca	EN263164	Aérea Mono	HUASIYUC - JADIBAMBA				Serie N°	Transformador			5	7.5	
1173	Concesionar	Cajamarca	EN263165	Aérea Mono	HUASIYUC - JADIBAMBA				Serie N°	Transformador			10	15	
1174	Concesionar	Cajamarca	EN263553	Aérea Mono	MINA SAN NICOLAS				TR-2007-060	Transformador			320	480	
1175	Concesionar	Cajamarca	EN263556	Aérea Mono	PAMPA LA LAGUNA				Serie N°	Transformador			15	22.5	
1176	Concesionar	Cajamarca	EN263557	Aérea Mono	PAMPA LA LAGUNA				Serie N°	Transformador			10	15	
1177	Concesionar	Cajamarca	EN263558	Aérea Mono	LA SAMANA				Serie N°	Transformador			10	15	
1178	Concesionar	Cajamarca	EN263560	Aérea Mono	LA SAMANA				Serie N°	Transformador			5	7.5	
1179	Concesionar	Cajamarca	EN263561	Aérea Mono	LA SAMANA				Serie N°	Transformador			15	22.5	
1180	Concesionar	Cajamarca	EN263562	Aérea Mono	LIGAN GRANDE				Serie N°	Transformador			15	22.5	
1181	Concesionar	Cajamarca	EN263563	Aérea Mono	LIGAN GRANDE				Serie N°	Transformador			15	22.5	
1182	Concesionar	Cajamarca	EN263564	Aérea Mono	LIGAN GRANDE				Serie N°	Transformador			10	15	
1183	Concesionar	Cajamarca	EN263565	Aérea Mono	LIGAN GRANDE				Serie N°	Transformador			10	15	
1184	Concesionar	Cajamarca	EN263566	Aérea Mono	LIGAN GRANDE				Serie N°	Transformador			25	37.5	
1185	Concesionar	Cajamarca	EN263567	Aérea Mono	LIGAN GRANDE				Serie N°	Transformador			10	15	
1186	Concesionar	Cajamarca	EN263568	Aérea Mono	LIGAN GRANDE				Serie N°	Transformador			10	15	
1187	Concesionar	Cajamarca	EN263569	Aérea Mono	CHUCUMACA				Serie N°	Transformador			10	15	
1188	Concesionar	Cajamarca	EN263570	Aérea Mono	CHUCUMACA				Serie N°	Transformador			25	37.5	
1189	Concesionar	Cajamarca	EN263571	Aérea Mono	SILLEROPATA ALTO				Serie N°	Transformador			15	22.5	
1190	Concesionar	Cajamarca	EN263572	Aérea Mono	SILLEROPATA ALTO				Serie N°	Transformador			15	22.5	
1191	Concesionar	Cajamarca	EN263573	Aérea Mono	ALTO COLPAMAYO				Serie N°	Transformador			10	15	
1192	Concesionar	Cajamarca	EN263574	Aérea Mono	ALTO COLPAMAYO				Serie N°	Transformador			15	22.5	
1193	Concesionar	Cajamarca	EN263575	Aérea Mono	ALTO COLPAMAYO				Serie N°	Transformador			25	37.5	
1194	Concesionar	Cajamarca	EN263576	Aérea Mono	ALTO COLPAMAYO				Serie N°	Transformador			15	22.5	
1195	Concesionar	Chidlayo	EN2637	Aérea Barbo	LA CLAKE				Serie N°	Transformador			37.5	56.25	
1196	Concesionar	Chidlayo	EN264	Aérea Mono	LOS MOCHICAS				T82223	ENERGOTECNIA	1982		120	180	
1197	Concesionar	Chidlayo	EN2640	Aérea Mono	Subestación EN2640				Serie N°	Transformador			25	37.5	
1198	Concesionar	Chidlayo	EN2642	Aérea Mono	ETEN				Serie N°	Transformador			10	15	
1199	Concesionar	Chidlayo	EN265	Aérea Barbo	JUAN FANNIG / SAENZ PEÑA				114418T2	DELCROSA	1977		160	240	885
1200	Concesionar	Cajamarca	EN265606	Aérea Mono	LA LIBERTAD				Serie N°	Transformador			10	15	
1201	Concesionar	Cajamarca	EN265608	Aérea Mono	LA LIBERTAD DE SANTA CLARA				Serie N°	Transformador			15	22.5	
1202	Concesionar	Cajamarca	EN265609	Aérea Mono	PARAISO				Serie N°	Transformador			10	15	
1203	Concesionar	Cajamarca	EN265610	Aérea Mono	SANTA ROSA				Serie N°	Transformador			15	22.5	
1204	Concesionar	Cajamarca	EN265611	Aérea Mono	SANTA ROSA				Serie N°	Transformador			10	15	
1205	Concesionar	Cajamarca	EN265612	Aérea Mono	CHALAMARCA BAJO				Serie N°	Transformador			10	15	
1206	Concesionar	Cajamarca	EN265613	Aérea Mono	CHALAMARCA BAJO				Serie N°	Transformador			15	22.5	
1207	Concesionar	Cajamarca	EN265614	Aérea Mono	MARCOPATA				Serie N°	Transformador			10	15	



PERU

Ministerio
del AmbienteOrganismo de Evaluación y
Fiscalización Ambiental - OEFA

Dirección de Evaluación

"Decenio de las Personas con Discapacidad en el Perú"
"Año de la Inversión para el Desarrollo Rural y la Seguridad Alimentaria"

1208	Concesionario	Cajamarca	EN265615	Aérea Mono	PLAYA HERMOSA				Serie N°	Transformador			10	15
1209	Concesionario	Cajamarca	EN265616	Aérea Mono	PLAYA HERMOSA				Serie N°	Transformador			10	15
1210	Concesionario	Cajamarca	EN265617	Aérea Mono	CHONTABAMBA				Serie N°	Transformador			10	15
1211	Concesionario	Cajamarca	EN265618	Aérea Mono	NUEVO MASINTRANCA				Serie N°	Transformador			25	37.5
1212	Concesionario	Cajamarca	EN265619	Aérea Mono	ALTO MASINTRANCA				Serie N°	Transformador			15	22.5
1213	Concesionario	Cajamarca	EN265620	Aérea Mono	ALTO MASINTRANCA				Serie N°	Transformador			15	22.5
1214	Concesionario	Cajamarca	EN265621	Aérea Mono	ALTO MASINTRANCA				Serie N°	Transformador			10	15
1215	Concesionario	Cajamarca	EN265622	Aérea Mono	BELLA ANDINA				Serie N°	Transformador			10	15
1216	Concesionario	Cajamarca	EN265623	Aérea Mono	BELLA ANDINA				Serie N°	Transformador			10	15
1217	Concesionario	Cajamarca	EN265624	Aérea Mono	BELLA ANDINA				Serie N°	Transformador			15	22.5
1218	Concesionario	Cajamarca	EN265625	Aérea Mono	BELLA ANDINA				Serie N°	Transformador			5	7.5
1219	Concesionario	Cajamarca	EN265626	Aérea Mono	NUEVO ORIENTE				Serie N°	Transformador			10	15
1220	Concesionario	Cajamarca	EN265627	Aérea Mono	NUEVO ORIENTE				Serie N°	Transformador			5	7.5
1221	Concesionario	Cajamarca	EN265629	Aérea Mono	Subestación EN265629				Serie N°	Transformador			10	15
1222	Concesionario	Cajamarca	EN265630	Aérea Mono	VISTA ALEGRE				Serie N°	Transformador			10	15
1223	Concesionario	Cajamarca	EN265631	Aérea Mono	SAN JUAN EL SURO				Serie N°	Transformador			15	22.5
1224	Concesionario	Cajamarca	EN265632	Aérea Mono	ALTO EL VERDE				Serie N°	Transformador			15	22.5
1225	Concesionario	Cajamarca	EN265633	Aérea Mono	ALTO EL VERDE				Serie N°	Transformador			10	15
1226	Concesionario	Cajamarca	EN265634	Aérea Mono	Subestación EN265634				Serie N°	Transformador			10	15
1227	Concesionario	Cajamarca	EN265635	Aérea Mono	CONDORPULLUNA ALTO				Serie N°	Transformador			10	15
1228	Concesionario	Cajamarca	EN265636	Aérea Mono	CONDORPULLANA CENTRO				Serie N°	Transformador			10	15
1229	Concesionario	Cajamarca	EN265637	Aérea Mono	CONDORPULLUNA CENTRO				Serie N°	Transformador			5	7.5
1230	Concesionario	Cajamarca	EN265638	Aérea Mono	MIRAFLORES				Serie N°	Transformador			10	15
1231	Concesionario	Cajamarca	EN265639	Aérea Mono	MIRAFLORES				Serie N°	Transformador			10	15
1232	Concesionario	Cajamarca	EN265640	Aérea Mono	QUINUA				Serie N°	Transformador			5	7.5
1233	Concesionario	Cajamarca	EN265641	Aérea Mono	QUINUA				Serie N°	Transformador			5	7.5
1234	Concesionario	Cajamarca	EN265642	Aérea Mono	SECTOR SHOTORCO				Serie N°	Transformador			10	15
1235	Concesionario	Cajamarca	EN265643	Aérea Mono	SECTOR SHOTORCO				Serie N°	Transformador			10	15
1236	Concesionario	Cajamarca	EN265645	Aérea Mono	NUMBRAL				Serie N°	Transformador			25	37.5
1237	Concesionario	Cajamarca	EN265646	Aérea Mono	NUMBRAL				Serie N°	Transformador			5	7.5
1238	Concesionario	Cajamarca	EN265647	Aérea Mono	NUMBRAL				Serie N°	Transformador			10	15
1239	Concesionario	Cajamarca	EN265648	Aérea Mono	NUMBRAL				Serie N°	Transformador			25	37.5
1240	Concesionario	Cajamarca	EN265649	Aérea Mono	NUMBRAL				Serie N°	Transformador			10	15
1241	Concesionario	Cajamarca	EN265650	Aérea Mono	EL LIRIO				Serie N°	Transformador			15	22.5
1242	Concesionario	Cajamarca	EN265651	Aérea Mono	EL LIRIO				Serie N°	Transformador			10	15
1243	Concesionario	Cajamarca	EN265652	Aérea Mono	EL LIRIO				Serie N°	Transformador			10	15
1244	Concesionario	Cajamarca	EN265653	Aérea Mono	EL LIRIO				Serie N°	Transformador			10	15
1245	Concesionario	Cajamarca	EN265654	Aérea Mono	HUAYRASITANA				Serie N°	Transformador			25	37.5
1246	Concesionario	Cajamarca	EN265655	Aérea Mono	HUAYRASITANA				Serie N°	Transformador			10	15
1247	Concesionario	Cajamarca	EN265656	Aérea Mono	HUAYRASITANA				Serie N°	Transformador			15	22.5
1248	Concesionario	Cajamarca	EN265657	Aérea Mono	NUEVO SAN JUAN				Serie N°	Transformador			10	15
1249	Concesionario	Cajamarca	EN265658	Aérea Mono	NUEVO SAN JUAN				Serie N°	Transformador			15	22.5
1250	Concesionario	Cajamarca	EN265659	Aérea Mono	NUEVO SAN JUAN				Serie N°	Transformador			5	7.5
1251	Concesionario	Cajamarca	EN265660	Aérea Mono	EL MIRADOR				Serie N°	Transformador			5	7.5
1252	Concesionario	Cajamarca	EN265661	Aérea Mono	EL MIRADOR				Serie N°	Transformador			10	15
1253	Concesionario	Cajamarca	EN265662	Aérea Mono	EL MIRADOR				Serie N°	Transformador			10	15
1254	Concesionario	Cajamarca	EN265663	Aérea Mono	EL MIRADOR				Serie N°	Transformador			5	7.5
1255	Concesionario	Cajamarca	EN265664	Aérea Mono	EL VERDE				Serie N°	Transformador			25	37.5
1256	Concesionario	Cajamarca	EN265665	Aérea Mono	EL VERDE				Serie N°	Transformador			25	37.5
1257	Concesionario	Cajamarca	EN265666	Aérea Mono	EL ARENAL				Serie N°	Transformador			10	15
1258	Concesionario	Cajamarca	EN265667	Aérea Mono	EL ARENAL				Serie N°	Transformador			10	15
1259	Concesionario	Cajamarca	EN265668	Aérea Mono	PAMPAS EL VERDE				Serie N°	Transformador			10	15
1260	Concesionario	Cajamarca	EN265669	Aérea Mono	PAMPAS EL VERDE				Serie N°	Transformador			5	7.5
1261	Concesionario	Cajamarca	EN265670	Aérea Mono	PAMPAS EL VERDE				Serie N°	Transformador			10	15
1262	Concesionario	Cajamarca	EN265671	Aérea Mono	LAS TINAS				Serie N°	Transformador			10	15



PERU

Ministerio
del AmbienteOrganismo de Evaluación y
Fiscalización Ambiental - OEFA

Dirección de Evaluación

"Decenio de las Personas con Discapacidad en el Perú"
"Año de la Inversión para el Desarrollo Rural y la Seguridad Alimentaria"

1263	Concesionario	Cajamarca	EN265672	Aérea Mono	LAS TINAS			Serie N°	Transformador			5	7.5	
1264	Concesionario	Cajamarca	EN265673	Aérea Mono	CONGA EL VERDE			Serie N°	Transformador			15	22.5	
1265	Concesionario	Cajamarca	EN265674	Aérea Mono	CONGA EL VERDE			Serie N°	Transformador			10	15	
1266	Concesionario	Cajamarca	EN265675	Aérea Mono	CONGA EL VERDE			Serie N°	Transformador			25	37.5	
1267	Concesionario	Cajamarca	EN265676	Aérea Mono	CONGA EL VERDE			Serie N°	Transformador			5	7.5	
1268	Concesionario	Cajamarca	EN265677	Aérea Mono	CONGA EL VERDE			Serie N°	Transformador			37.5	56.25	
1269	Concesionario	Cajamarca	EN265678	Aérea Mono	ROSAS BAJO			Serie N°	Transformador			5	7.5	
1270	Concesionario	Cajamarca	EN265680	Aérea Mono	EMANCIPACION			Serie N°	Transformador			5	7.5	
1271	Concesionario	Cajamarca	EN265681	Aérea Mono	MIRAVALLE			Serie N°	Transformador			10	15	
1272	Concesionario	Cajamarca	EN265683	Aérea Mono	MIRAVALLE			Serie N°	Transformador			5	7.5	
1273	Concesionario	Cajamarca	EN265685	Aérea Mono	ROSAS PAMPA			Serie N°	Transformador			10	15	
1274	Concesionario	Cajamarca	EN265696	Aérea Mono	IGLESIA PAMPA ALTA			Serie N°	Transformador			5	7.5	
1275	Concesionario	Cajamarca	EN265699	Aérea Mono	NUEVO HORIZONTE			Serie N°	Transformador			10	15	
1276	Concesionario	Cajamarca	EN265806	Aérea Mono	Subestación EN265806			Serie N°	Transformador			50	75	
1277	Concesionario	Cajamarca	EN265808	Aérea Mono	Subestación EN265808			Serie N°	Transformador			50	75	
1278	Concesionario	Chiclazo	EN2660	Aérea Mono	RAMA YAIPEN			Serie N°	Transformador			25	37.5	
1279	Concesionario	Cajamarca	EN266001	Aérea Mono	Subestación EN266001			Serie N°	MEGA	2005		40	60	
1280	Concesionario	Cajamarca	EN266003	Aérea Mono	Subestación EN266003			168658	SIEMENS	1996		10	15	
1281	Concesionario	Cajamarca	EN266018	Aérea Mono	Subestación EN266018			Serie N°	SIEMENS	2001		10	15	185
1282	Concesionario	Cajamarca	EN266024	Aérea Mono	Subestación EN266024			Serie N°	SIEMENS	2000		10	15	185
1283	Concesionario	Cajamarca	EN266028	Aérea Mono	Subestación EN266028			Serie N°	Transformador	2004		25	37.5	
1284	Concesionario	Cajamarca	EN266030	Aérea Mono	Subestación EN266030			Serie N°	Transformador			50	75	
1285	Concesionario	Cajamarca	EN266031	Aérea Mono	Subestación EN266031			Serie N°	Transformador			50	75	
1286	Concesionario	Cajamarca	EN266033	Aérea Mono	CHABARBAMBA			168696	SIEMENS	1996		10	15	110
1287	Concesionario	Cajamarca	EN266035	Aérea Mono	Subestación EN266035			Serie N°	SIEMENS	2004		25	37.5	
1288	Concesionario	Cajamarca	EN266037	Aérea Mono	TUCACBAJO			Serie N°	SIEMENS	2000		10	15	185
1289	Concesionario	Cajamarca	EN266038	Aérea Mono	TUCACALTO			Serie N°	SIEMENS	2000		10	15	185
1290	Concesionario	Chiclazo	EN2661	Aérea Mono	SAN MIGUEL			Serie N°	Transformador			25	37.5	
1291	Concesionario	Chiclazo	EN2662	Aérea Mono	SECTRO CALAZAN			Serie N°	Transformador			15	22.5	
1292	Concesionario	Chiclazo	EN2663	Aérea Mono	Subestación EN2663			500429-07	I&T ELECTRIC S.A.C.			160	240	
1293	Concesionario	Chiclazo	EN267	Aérea Mono	TUPACAMARU			278700	FRESA	1981		160	240	
1294	Concesionario	Chiclazo	EN2670	Aérea Mono	LOS LAURELES			Serie N°	Transformador			25	37.5	
1295	Concesionario	Chiclazo	EN2672	Aérea Mono	Subestación EN2672			TR2011-1205	EPLI SAC	2012		100	150	
1296	Concesionario	Chiclazo	EN2674	Aérea Mono	VILLA EL MILAGRO			145963 T7	DELCROSA	2012		50	75	
1297	Concesionario	Chiclazo	EN2675	Aérea Mono	HERZAB SAC ESTADIO DE REQUE			Serie N°	Transformador			15	22.5	
1298	Concesionario	Chiclazo	EN2676	Aérea Mono	NUEVO REQUE			1662	M&T INDUSTRIAL SRL	2009		15	22.5	275
1299	Concesionario	Chiclazo	EN2678	Aérea Mono	CARRIZALES			Serie N°	Transformador			5	7.5	
1300	Concesionario	Chiclazo	EN268	Aérea Mono	BARSAJO			L19705	ABB	1993		100	150	705
1301	Concesionario	Chiclazo	EN2681	Aérea Barbo	MIRAFLORES (FUNDO CERQUERA MILLONES KARINA)			TR-2012-010	EPLI SAC			100	150	
1302	Concesionario	Cajamarca	EN268603	Aérea Mono	PUENTESILLA			Serie N°	Transformador			15	22.5	
1303	Concesionario	Cajamarca	EN268604	Aérea Mono	PUENTESILLA			Serie N°	Transformador			10	15	
1304	Concesionario	Cajamarca	EN268605	Aérea Mono	PUENTESILLA			Serie N°	Transformador			10	15	
1305	Concesionario	Cajamarca	EN268606	Aérea Mono	QUIDEN			Serie N°	Transformador			25	37.5	
1306	Concesionario	Cajamarca	EN268607	Aérea Mono	QUIDEN			Serie N°	Transformador			5	7.5	
1307	Concesionario	Cajamarca	EN268608	Aérea Mono	QUILLUMITO			Serie N°	Transformador			15	22.5	
1308	Concesionario	Cajamarca	EN268609	Aérea Mono	SAN MARTIN PACCHA			Serie N°	Transformador			10	15	
1309	Concesionario	Cajamarca	EN268610	Aérea Mono	SAN MARTIN CHADIN			Serie N°	Transformador			10	15	
1310	Concesionario	Cajamarca	EN268612	Aérea Mono	SAN MARTIN CHADIN			Serie N°	Transformador			5	7.5	
1311	Concesionario	Cajamarca	EN268613	Aérea Mono	SIMON MAYO			Serie N°	Transformador			25	37.5	
1312	Concesionario	Cajamarca	EN268614	Aérea Mono	SIMON MAYO			Serie N°	Transformador			15	22.5	
1313	Concesionario	Cajamarca	EN268808	Aérea Mono	ALTO MASINTRANCA			56348	TIT ELECTRIC	2004		37.5	56.25	
1314	Concesionario	Cajamarca	EN268813	Aérea Mono	ESTRUCTURA N° 9 ALIMENTADOR CHOTA - CHIRICONGA			70986-00	MAGNETRON	2005		5	7.5	86
1315	Concesionario	Cajamarca	EN268825	Aérea Mono	RAMBRAN			Serie N°	Transformador			10	15	
1316	Concesionario	Cajamarca	EN268827	Aérea Barbo	GLORIA BAMBAMBA			Serie N°	Transformador			10	15	
1317	Concesionario	Cajamarca	EN268836	Aérea Mono	LA COLCA 1			Serie N°	Transformador			50	75	



PERU

Ministerio
del AmbienteOrganismo de Evaluación y
Fiscalización Ambiental - OEFA

Dirección de Evaluación

"Decenio de las Personas con Discapacidad en el Perú"
"Año de la Inversión para el Desarrollo Rural y la Seguridad Alimentaria"

1318	Concesionario	Cajamarca	EN268837	Aérea Mono	SUCCE				Serie N°	Transformador			10	15	
1319	Concesionario	Cajamarca	EN268890	Aérea Barbo	SANTO DOMINGO				Serie N°	Transformador			100	150	
1320	Concesionario	Chiclayo	EN27	Caseta Norm	SAN LUIS				114475T2	DELCROSA	1977		250	375	1250
1321	Concesionario	Chiclayo	EN270	Aérea Barbo	BARSALLO				219551	ABB	1992		250	375	1080
1322	Concesionario	Sucursales	EN2700	Aérea Mono	ALTO PERU				Serie N°	Transformador	2005		25	37.5	
1323	Concesionario	Sucursales	EN2702	Aérea Mono	Subestación EN2702				Serie N°	Transformador	2005		25	37.5	
1324	Concesionario	Sucursales	EN2707	Aérea Barbo	CHANCADORA DE PIEDRA				Serie N°	Transformador			160	240	
1325	Concesionario	Sucursales	EN2708	Aérea Mono	MESONES MURO				Serie N°	Transformador			25	37.5	
1326	Concesionario	Sucursales	EN2709	Aérea Mono	BOLOGNESI / SAN ISIDRO LABRADOR				Serie N°	Transformador			37.5	56.25	
1327	Concesionario	Chiclayo	EN271	Aérea Barbo	ARTESANOS INDEPENDIENTES				L-19165	ABB	1997		250	375	1210
1328	Concesionario	Sucursales	EN2710	Aérea Mono	MESONES MURO				Serie N°	Transformador			37.5	56.25	
1329	Concesionario	Sucursales	EN2711	Aérea Mono	A MESONES MURO				Serie N°	Transformador			50	75	
1330	Concesionario	Chiclayo	EN272	Aérea Barbo	1 DE MAYO				L19546	ABB	1992		250	375	1080
1331	Concesionario	Chiclayo	EN273	Aérea Mono	1º DE MAYO				L19707	ABB	1993		100	150	705
1332	Concesionario	Chiclayo	EN274	Aérea Mono	RESIDENCIAL LA MARINA				286300	FRESA	1981		160	240	
1333	Concesionario	Sucursales	EN2758	Aérea Mono	HOSPITAL DE LA SOLIDARIDAD				Serie N°	Transformador			75	112.5	
1334	Concesionario	Sucursales	EN2759	Aérea Barbo	Subestación EN2759				Serie N°	Transformador			75	112.5	
1335	Concesionario	Chiclayo	EN276	Aérea Mono	LATINA				1.18E+10	DELCROSA	1979		100	150	640
1336	Concesionario	Sucursales	EN2766	Aérea Mono	MONTEALEGRE				Serie N°	Transformador			50	75	
1337	Concesionario	Sucursales	EN2768	Caseta Norm	A FERREÑAFE				Serie N°	Transformador			2000	3000	
1338	Concesionario	Sucursales	EN2769	Aérea Mono	GALO MUÑOZ				111136615	PROMELSA	2009		50	75	
1339	Concesionario	Chiclayo	EN277	Aérea Barbo	LAS BRISAS				1708	Transformador	1980		160	240	
1340	Concesionario	Sucursales	EN2770	Aérea Mono	SOLIS BARRAGAN				Serie N°	Transformador			25	37.5	
1341	Concesionario	Sucursales	EN2771	Aérea Mono	SAN FRANCISCO DE ASIS				Serie N°	Transformador			50	75	
1342	Concesionario	Sucursales	EN2772	Aérea Mono	SAN JORGE				Serie N°	Transformador			50	75	
1343	Concesionario	Sucursales	EN2773	Aérea Mono	SAN JUDAS TADEO				Serie N°	Transformador			50	75	
1344	Concesionario	Sucursales	EN2774	Aérea Mono	ALTO PERU				Serie N°	Transformador			50	75	
1345	Concesionario	Sucursales	EN2775	Aérea Mono	VILCHEZ ALCANTARA				Serie N°	Transformador			50	75	
1346	Concesionario	Sucursales	EN2776	Aérea Mono	CASERIO LA ESPERANZA II				Serie N°	Transformador			15	22.5	
1347	Concesionario	Sucursales	EN2778	Aérea Mono	Subestación EN2778				Serie N°	Transformador	2009		100	150	
1348	Concesionario	Sucursales	EN2779	Aérea Mono	CARRETERA A FERREÑAFE				Serie N°	Transformador			75	112.5	
1349	Concesionario	Chiclayo	EN278	Aérea Barbo	LAS BRISAS				2910050	ELKO	1990		100	150	950
1350	Concesionario	Sucursales	EN2780	Aérea Barbo	Subestación EN2780				Serie N°	Transformador			75	112.5	
1351	Concesionario	Sucursales	EN2781	Aérea Barbo	Subestación EN2781				Serie N°	Transformador			75	112.5	
1352	Concesionario	Sucursales	EN2782	Aérea Mono	SAN JOSE DE PICSI				5646-11	MENAU TT ELECT	2011		37.5	56.25	
1353	Concesionario	Chiclayo	EN279	Aérea Barbo	LAS BRISAS				2910043	ELKO	1990		160	240	950
1354	Concesionario	Sucursales	EN2792	Aérea Mono	FERREÑAFE				Serie N°	Transformador			10	15	
1355	Concesionario	Sucursales	EN2794	Aérea Mono	Subestación EN2794				36898	CEA	2013		160	240	850
1356	Concesionario	Sucursales	EN2795	Aérea Mono	Subestación EN2795				36899	CEA	2013		75	112.5	510
1357	Concesionario	Chiclayo	EN280	Aérea Barbo	LAS BRISAS				697	HO HAGEN	1993		160	240	925
1358	Concesionario	Sucursales	EN2800	Aérea Mono	18 DE FEBRERO				870	FABEM	1980		25	37.5	
1359	Concesionario	Sucursales	EN2802	Aérea Mono	NUEVO MOCCE				Serie N°	Transformador			10	15	
1360	Concesionario	Sucursales	EN2803	Aérea Mono	A LAMBAYEQUE				350056-01	ABB	2004		37.5	56.25	
1361	Concesionario	Sucursales	EN2805	Aérea Mono	Subestación EN2805				Serie N°	Transformador	2005		37.5	56.25	
1362	Concesionario	Chiclayo	EN281	Aérea Mono	LAS BRISAS				T-1041	INDUSTRIAS ELECTROMECHAN	1985		160	240	
1363	Concesionario	Chiclayo	EN282	Aérea Barbo	LAS BRISAS				2910012	ELKO	1987		160	240	740
1364	Concesionario	Chiclayo	EN283	Aérea Mono	SANTA ROSA	91.3	<1,46	1.46	L20480	ABB	1994		160	160	160
1365	Concesionario	Sucursales	EN2831	Aérea Mono	Subestación EN2831				Serie N°	Transformador			15	22.5	
1366	Concesionario	Sucursales	EN2832	Aérea Barbo	Subestación EN2832				Serie N°	Transformador			250	375	
1367	Concesionario	Chiclayo	EN285	Aérea Barbo	LA PRIMAVERA				17800	BBC	1987		160	240	900
1368	Concesionario	Chiclayo	EN286	Aérea Barbo	LA PRIMAVERA	68.1	<1,46	1.46	T-82266	ENERGOTECNIA	1989		160	214.6	740
1369	Concesionario	Chiclayo	EN287	Aérea Barbo	SAN LUIS	26.8		26.8	19555	ABB	1992		250	260	1080
1370	Concesionario	Sucursales	EN2872	Aérea Mono	LAS CASUARINAS				Serie N°	Transformador			75	112.5	
1371	Concesionario	Sucursales	EN2873	Aérea Mono	CP CRUZ DE CHALPON				Serie N°	Transformador			100	150	
1372	Concesionario	Sucursales	EN2877	Aérea Mono	CP EL CASCAJO				Serie N°	Transformador			10	15	

"Decenio de las Personas con Discapacidad en el Perú"
 "Año de la Inversión para el Desarrollo Rural y la Seguridad Alimentaria"



PERÚ

Ministerio
del Ambiente

Organismo de Evaluación y
Fiscalización Ambiental - OEFA

Dirección de Evaluación

1373	Concesionario	Sucursales	EN2878	Aérea Mono	CP LOS VILCHEZ				Serie N°	Transformador			5	7.5	
1374	Concesionario	Sucursales	EN2879	Aérea Mono	CP LOS VILCHEZ				Serie N°	Transformador			5	7.5	
1375	Concesionario	Chiclayo	EN288	Aérea Mono	LUJAN				T83333	ENERGOTECNIA	1983		160	240	
1376	Concesionario	Sucursales	EN2881	Aérea Mono	CP LOS PANTALEONES				Serie N°	Transformador			5	7.5	
1377	Concesionario	Sucursales	EN2882	Aérea Mono	CP LA CARPA				Serie N°	Transformador			10	15	
1378	Concesionario	Sucursales	EN2883	Aérea Mono	CP LA CARPA				Serie N°	Transformador			15	22.5	
1379	Concesionario	Sucursales	EN2884	Aérea Mono	CP CHOTUNA				Serie N°	Transformador			25	37.5	
1380	Concesionario	Sucursales	EN2885	Aérea Mono	CASERIO CADAPE				Serie N°	Transformador			10	15	
1381	Concesionario	Sucursales	EN2886	Aérea Mono	CASERIO HUAMANTANGA I				Serie N°	Transformador			10	15	
1382	Concesionario	Sucursales	EN2887	Aérea Mono	SAN NICOLAS				Serie N°	Transformador			50	75	
1383	Concesionario	Chiclayo	EN289	Aérea Mono	LUJAN				123506T2	DELCROSA	1983		160	240	930
1384	Concesionario	Sucursales	EN2894	Aérea Mono	SAN ANTONIO				Serie N°	Transformador			75	112.5	
1385	Concesionario	Sucursales	EN2895	Aérea Mono	NUEVO SAN MIGUEL				Serie N°	Transformador			25	37.5	
1386	Concesionario	Sucursales	EN2898	Aérea Mono	PANAMERICANA NORTE				Serie N°	Transformador			50	75	
1387	Concesionario	Chiclayo	EN2903	Aérea Mono	JUAN TOMIS STACK				Serie N°	Transformador	2005		37.5	56.25	
1388	Concesionario	Chiclayo	EN2904	Aérea Mono	JUAN TOMIS STACK				Serie N°	Transformador	2005		37.5	56.25	
1389	Concesionario	Chiclayo	EN2905	Aérea Mono	JUAN TOMIS STACK				Serie N°	Transformador	2005		37.5	56.25	
1390	Concesionario	Chiclayo	EN2906	Aérea Mono	JUAN TOMIS STACK				Serie N°	Transformador	2005		37.5	56.25	
1391	Concesionario	Chiclayo	EN2907	Aérea Mono	FRATERNIDAD CDRA 2				211147	TRAFOPAR	2004		25	37.5	
1392	Concesionario	Chiclayo	EN2908	Aérea Mono	28 DE JULIO / AV. LEGUIA				221028	TRAFOPAR	2004		37.5	56.25	
1393	Concesionario	Chiclayo	EN2909	Aérea Mono	MIGUEL GRAU / AV. LEGUIA				221033	TRAFOPAR	2004		37.5	56.25	
1394	Concesionario	Chiclayo	EN2910	Aérea Mono	SAN JOSE- CHICLAYO				221031	TRAFOPAR	2005		37.5	56.25	
1395	Concesionario	Chiclayo	EN2911	Aérea Mono	ELVIRA GARCIA / BOLOGNESI				221032	TRAFOPAR	2004		37.5	56.25	
1396	Concesionario	Chiclayo	EN2912	Aérea Mono	MIGUEL GRAU / MANUELSEOANE				211148	TRAFOPAR	2004		25	37.5	
1397	Concesionario	Chiclayo	EN2913	Aérea Mono	MANUELSEOANE / ALFONSO UGARTE				221027	TRAFOPAR	2004		37.5	56.25	
1398	Concesionario	Chiclayo	EN2914	Aérea Mono	LAS DUNAS				Serie N°	ELECTRIC POWER	2004		37.5	56.25	
1399	Concesionario	Chiclayo	EN2915	Aérea Mono	SOL DE ORO				282700	FRESA	1981		100	150	
1400	Concesionario	Chiclayo	EN2916	Aérea Mono	Subestación EN2916				OP32371	ELECTRIC POWER	2006		25	37.5	
1401	Concesionario	Chiclayo	EN2917	Aérea Mono	Santa Rosa				Serie N°	FRESA	1981		100	150	
1402	Concesionario	Chiclayo	EN2918	Aérea Mono	SANTA MONICA				Serie N°	Transformador	2005		40	60	
1403	Concesionario	Chiclayo	EN292	Aérea Barbo	CUGLIEVAN (ENTRE MANUEL SUAREZ Y JOSE PARDO)				3220032	ELKO	1993		250	375	1300
1404	Concesionario	Chiclayo	EN2920	Aérea Mono	SAN LORENZO - LAS PALMAS				Serie N°	Transformador			50	75	
1405	Concesionario	Chiclayo	EN2921	Aérea Mono	LOS SAUCES				Serie N°	Transformador			75	112.5	
1406	Concesionario	Chiclayo	EN2923	Aérea Mono	LOS SAUCES				Serie N°	Transformador			75	112.5	
1407	Concesionario	Chiclayo	EN2924	Aérea Mono	LOS SAUCES				Serie N°	Transformador			50	75	
1408	Concesionario	Chiclayo	EN2925	Aérea Mono	JUAN TOMIS STAK				Serie N°	Transformador			50	75	
1409	Concesionario	Chiclayo	EN293	Aérea Mono	JOSE LEONARDO ORTIZ				2910237	ELKO	1997		160	240	710
1410	Concesionario	Chiclayo	EN2930	Aérea Mono	ALAMEDA COUNTRY CLUB				5783	NB&C	2007		50	75	
1411	Concesionario	Chiclayo	EN2931	Aérea Mono	Subestación EN2931				221026	TRAFOPAR			37.5	56.25	
1412	Concesionario	Chiclayo	EN294	Aérea Barbo	SAN LORENZO	27.4		27.4	L-19532	ABB	1992		250	266.8	920
1413	Concesionario	Chiclayo	EN2942	Aérea Mono	EPSEL				Serie N°	Transformador			75	112.5	
1414	Concesionario	Chiclayo	EN2943	Aérea Mono	LOS BALDERA				Serie N°	Transformador			15	22.5	
1415	Concesionario	Chiclayo	EN2944	Aérea Mono	LAS DUNAS				Serie N°	Transformador			37.5	56.25	
1416	Concesionario	Chiclayo	EN2945	Aérea Mono	MONASTERIO SAGRADO COREAZÓN DE JESUS				53 - 1111813	ELKO	2008		50	75	
1417	Concesionario	Chiclayo	EN2947	Aérea Mono	Subestación EN2947				Serie N°	Transformador			50	75	
1418	Concesionario	Chiclayo	EN2948	Aérea Mono	SECTOR LAS LOMAS				Serie N°	Transformador			50	75	
1419	Concesionario	Chiclayo	EN2949	Aérea Mono	SECTOR LAS LOMAS				Serie N°	Transformador			50	75	
1420	Concesionario	Chiclayo	EN295	Aérea Barbo	CESAR VALLEJO				3220015	ELKO	1987		250	375	1300
1421	Concesionario	Chiclayo	EN296	Aérea Barbo	SEÑOR DE LOS MILAGROS				1381599	DELCROSA	1995		100	150	550
1422	Concesionario	Chiclayo	EN2963	Aérea Barbo	NUEVO PROGRESO Y CRISTO REDENTOR				Serie N°	Transformador			75	112.5	
1423	Concesionario	Chiclayo	EN2964	Aérea Mono	MIGUEL GRAU SEMINARIO				Serie N°	Transformador			50	75	
1424	Concesionario	Chiclayo	EN2965	Aérea Mono	JUAN PABLO SEGUNDO Y PORTALES DE LA PRADERA				Serie N°	Transformador			75	112.5	
1425	Concesionario	Chiclayo	EN2966	Aérea Mono	JUAN PABLO SEGUNDO				Serie N°	Transformador			75	112.5	
1426	Concesionario	Chiclayo	EN2968	Aérea Mono	CP EL PESCADOR				Serie N°	Transformador			50	75	
1427	Concesionario	Chiclayo	EN2969	Aérea Mono	CP EL PESCADOR				Serie N°	Transformador			50	75	



PERU

Ministerio
del AmbienteOrganismo de Evaluación y
Fiscalización Ambiental - OEFA

Dirección de Evaluación

"Decenio de las Personas con Discapacidad en el Perú."
"Año de la Inversión para el Desarrollo Rural y la Seguridad Alimentaria"



PERU

Ministerio del Ambiente

Organismo de Evaluación y Fiscalización Ambiental - OEFA

Dirección de Evaluación

"Decenio de las Personas con Discapacidad en el Perú"
"Año de la Inversión para el Desarrollo Rural y la Seguridad Alimentaria"

1428	Concesionario	Chiclayo	EN 297	Aérea Barbo	SIMON BOLIVAR				17900	8BC		1999	160	240	900
1429	Concesionario	Chiclayo	EN 2971	Aérea Mono	CASERIO SAN JUAN DE GALLITO I				Serie N°	Transformador			10	15	
1430	Concesionario	Chiclayo	EN 2972	Aérea Mono	CASERIO SAN JUAN DE GALLITO				Serie N°	Transformador			10	15	
1431	Concesionario	Chiclayo	EN 2973	Aérea Mono	CASERIO PARDONES I				Serie N°	Transformador			10	15	
1432	Concesionario	Chiclayo	EN 2974	Aérea Mono	SECTOR COLECTOR HUACA BLANCA				Serie N°	Transformador			10	15	
1433	Concesionario	Chiclayo	EN 2975	Aérea Mono	SECTOR COLECTOR HUACA BLANCA				Serie N°	Transformador			15	22.5	
1434	Concesionario	Chiclayo	EN 2976	Aérea Mono	SECTOR COLECTOR HUACA BLANCA				Serie N°	Transformador			10	15	
1435	Concesionario	Chiclayo	EN2977	Aérea Mono	SECTOR COLECTOR HUACA BLANCA				Serie N°	Transformador			5	7.5	
1436	Concesionario	Chiclayo	EN 2978	Aérea Mono	Subestación EN2978				Serie N°	Transformador			5	7.5	
1437	Concesionario	Chiclayo	EN 2979	Aérea Mono	SECTOR SAN ANDRES				Serie N°	Transformador			5	7.5	
1438	Concesionario	Chiclayo	EN 298	Aérea Barbo	SIMON BOLIVAR	11.9		11.9	125311T	DELCROSA		1985	160	279	930
1439	Concesionario	Chiclayo	EN 2980	Aérea Mono	SECTOR GALLITO BAJO				Serie N°	Transformador			5	7.5	
1440	Concesionario	Chiclayo	EN 2981	Aérea Mono	Subestación EN2981				Serie N°	Transformador			10	15	
1441	Concesionario	Chiclayo	EN 2983	Aérea Mono	SECTOR LOS MORAN - LA MADRID II				Serie N°	Transformador			5	7.5	
1442	Concesionario	Chiclayo	EN 2984	Aérea Mono	SECTOR EL MIRADOR I				Serie N°	Transformador			5	7.5	
1443	Concesionario	Chiclayo	EN 2985	Aérea Mono	SECTOR LOS MORAN - LA MADRID II				Serie N°	Transformador			5	7.5	
1444	Concesionario	Chiclayo	EN 2986	Aérea Barbo	SECTOR EL MIRADOR II				Serie N°	Transformador			5	7.5	
1445	Concesionario	Chiclayo	EN2987	Aérea Mono	JUAN VELASCO ALVARADO				Serie N°	Transformador			100	150	
1446	Concesionario	Chiclayo	EN 2988	Aérea Mono	JUAN VELASCO ALVARADO				Serie N°	Transformador			100	150	
1447	Concesionario	Chiclayo	EN 2989	Aérea Mono	SECTOR 28 DE JULIO - SANTA ROSA				Serie N°	Transformador			50	75	
1448	Concesionario	Chiclayo	EN299	Aérea Mono	LAS MERCEDES				160150T16	TECD		1987	100	150	730
1449	Concesionario	Chiclayo	EN2990	Aérea Mono	Subestación EN2990				Serie N°	Transformador			25	37.5	
1450	Concesionario	Chiclayo	EN2995	Aérea Barbo	LA ARBOLEDA DE CHICLAYO				Serie N°	Transformador			100	150	
1451	Concesionario	Chiclayo	EN 2996	Aérea Barbo	LA ARBOLEDA DE CHICLAYO				Serie N°	Transformador			100	150	
1452	Concesionario	Chiclayo	EN 2997	Aérea Mono	SANTO DOMINGO				Serie N°	Transformador			25	37.5	
1453	Concesionario	Chiclayo	EN3	Caseta Norm	LEONCIO PRADO / MANCO CAPAC				L-17407	B8C		1986	630	945	2538
1454	Concesionario	Chiclayo	EN300	Aérea Barbo	SAN EDUARDO				121979	FABEM		1995	200	300	
1455	Concesionario	Chiclayo	EN3004	Aérea Barbo	Subestación EN3004				Serie N°	Transformador			100	150	
1456	Concesionario	Chiclayo	EN 3005	Aérea Mono	Subestación EN3005				111133701	ELKO			100	150	
1457	Concesionario	Chiclayo	EN 3008	Aérea Mono	CP SAGRADO CORAZON DE JESUS				Serie N°	Transformador			75	112.5	
1458	Concesionario	Chiclayo	EN 3009	Aérea Mono	CP SAN JUAN DE DIOS				Serie N°	Transformador			75	112.5	
1459	Concesionario	Chiclayo	EN301	Aérea Mono	LOS OLIVOS				14076T5	DELCROSA		1997	100	150	520
1460	Concesionario	Chiclayo	EN3012	Aérea Mono	SANTA ELENA				L 20027	ABB		2004	50	75	
1461	Concesionario	Chiclayo	EN3013	Aérea Mono	SAN MIGUEL				2555028	ELKO PERUANA		1987	100	150	750
1462	Concesionario	Chiclayo	EN3014	Aérea Mono	MONTERICO II				Serie N°	Transformador			75	112.5	
1463	Concesionario	Chiclayo	EN3015	Aérea Mono	BARSALLO				53 - 1111819	ELKO PERUANA		2008	50	75	
1464	Concesionario	Sucursales	EN 3019	Aérea Mono	LA PARADA				Serie N°	Transformador			75	112.5	
1465	Concesionario	Chiclayo	EN302	Aérea Mono	CRUZ DEL PERDON				20161	AEI		1995	160	240	690
1466	Concesionario	Chiclayo	EN 3022	Aérea Mono	Subestación EN3022				53-1111815	ELKO		2008	50	75	
1467	Concesionario	Chiclayo	EN3025	Aérea Mono	VILLA DEL NORTE				Serie N°	Transformador			10	15	
1468	Concesionario	Chiclayo	EN3028	Aérea Mono	EL TREBOL				Serie N°	Transformador			25	37.5	
1469	Concesionario	Chiclayo	EN303	Aérea Mono	SAN JOSÉ OBRERO	75.5	<1,46	1.46	19388	ABB		1992	250	315	1210
1470	Concesionario	Chiclayo	EN3032	Aérea Mono	Subestación EN3032				Serie N°	Transformador			50	75	
1471	Concesionario	Chiclayo	EN 3033	Aérea Barbo	UPIS SAN JUAN AMP. LAS VEGAS				Serie N°	Transformador			50	75	
1472	Concesionario	Chiclayo	EN 3035	Aérea Mono	NUEVO HORIZONTE				Serie N°	Transformador			50	75	
1473	Concesionario	Chiclayo	EN3036	Aérea Mono	13 DE ENERO				Serie N°	Transformador			100	150	
1474	Concesionario	Chiclayo	EN 3037	Aérea Mono	VILLA DEL MAR				Serie N°	Transformador			100	150	
1475	Concesionario	Chiclayo	EN 3038	Aérea Mono	VILLA DEL MAR				Serie N°	Transformador			100	150	
1476	Concesionario	Chiclayo	EN 3039	Aérea Mono	UPISSAN JOSE OBRERO 1° DE MAYO				Serie N°	Transformador			75	112.5	
1477	Concesionario	Chiclayo	EN 304	Aérea Barbo	SAN JOSE OBRERO	49.6		49.6	20162	AEI		1987	100	230	615
1478	Concesionario	Chiclayo	EN3040	Aérea Mono	UPIS SAN JOSE OBRERO 1° DE MAYO				Serie N°	Transformador			50	75	
1479	Concesionario	Chiclayo	EN 3041	Aérea Mono	JESUS DE NAZARENO				Serie N°	Transformador			100	150	
1480	Concesionario	Chiclayo	EN3042	Aérea Mono	JESUS DE NAZARENO				Serie N°	Transformador			75	112.5	
1481	Concesionario	Sucursales	EN 3043	Aérea Mono	PARAISO DEL NORTE				Serie N°	Transformador			75	112.5	
1482	Concesionario	Sucursales	EN3044	Aérea Mono	PARAISO DEL NORTE				Serie N°	Transformador			75	112.5	

1483	Concesionario	Chiclayo	EN3045	Aérea Mono	SANTA ANA				Serie N°	Transformador				100	150	
1484	Concesionario	Sucursales	EN3046	Aérea Mono	EL EDEN				Serie N°	Transformador				75	112.5	
1485	Concesionario	Chiclayo	EN3047	Aérea Mono	S DE JULIO				Serie N°	Transformador				50	75	
1486	Concesionario	Chiclayo	EN3048	Aérea Barbo	CERCADO DE CHICLAYO				Serie N°	Transformador				100	150	
1487	Concesionario	Chiclayo	EN305	Aérea Barbo	CESAR VALLEJOS				2910057	ELKO		1991		160	240	925
1488	Concesionario	Chiclayo	EN3052	Aérea Mono	LA VICTORIA				Serie N°	Transformador				50	75	
1489	Concesionario	Chiclayo	EN3053	Aérea Mono	SANTA VICTORIA				Serie N°	Transformador				150	225	
1490	Concesionario	Chiclayo	EN3054	Aérea Mono	AMP. SANTA LUCIA				Serie N°	Transformador				75	112.5	
1491	Concesionario	Chiclayo	EN3055	Aérea Mono	AMP SANTA LUCIA				Serie N°	Transformador				50	75	
1492	Concesionario	Chiclayo	EN3056	Aérea Mono	FANNY ABANTO CALLE				Serie N°	Transformador				50	75	
1493	Concesionario	Chiclayo	EN3057	Aérea Mono	SANTA ELENA				Serie N°	Transformador				75	112.5	
1494	Concesionario	Chiclayo	EN3058	Aérea Mono	4 DE JULIO				Serie N°	Transformador				50	75	
1495	Concesionario	Chiclayo	EN3059	Aérea Mono	B DE ENERO				Serie N°	Transformador				50	75	
1496	Concesionario	Chiclayo	EN306	Aérea Barbo	CESAR VALLEJO				161105T1	DELROSA		1994		250	375	1210
1497	Concesionario	Chiclayo	EN3060	Aérea Mono	HABILITACION COMERCIAL EL OBELISCO				Serie N°	Transformador				50	75	
1498	Concesionario	Chiclayo	EN3061	Aérea Mono	CENTRO COMERCIAL EL OBELISCO				Serie N°	Transformador				75	112.5	
1499	Concesionario	Chiclayo	EN3062	Aérea Mono	LOS CLAVES				Serie N°	Transformador				75	112.5	
1500	Concesionario	Chiclayo	EN3064	Aérea Mono	CASA BLANCA				Serie N°	Transformador				75	112.5	
1501	Concesionario	Chiclayo	EN3069	Caseta Norm	RESIDENCIAL JOCKEY				Serie N°	Transformador				800	1200	
1502	Concesionario	Chiclayo	EN3069	Caseta Norm	RESIDENCIAL JOCKEY				Serie N°	Transformador				400	600	
1503	Concesionario	Chiclayo	EN3070	Aérea Barbo	CENTRO CHICLAYO				Serie N°	Transformador				250	375	
1504	Concesionario	Chiclayo	EN3073	Aérea Mono	SECTOR CORAZON DE JESUS				Serie N°	Transformador				50	75	
1505	Concesionario	Chiclayo	EN3075	Aérea Mono	EMPRESA MINERA LESFRANJA SAC				5005B5-04	I&T ELECTRIC		2009		75	112.5	
1506	Concesionario	Chiclayo	EN3076	Aérea Mono	Subestación EN3076				Serie N°	Transformador				25	37.5	
1507	Concesionario	Chiclayo	EN3078	Aérea Barbo	HIPERMERCADOS METRO DE SANTA ELENA				Serie N°	Transformador				250	375	
1508	Concesionario	Chiclayo	EN3079	Aérea Mono	RESIDENCIAL EL JOCKEY				Serie N°	Transformador				100	150	
1509	Concesionario	Chiclayo	EN308	Aérea Mono	MEDIO MUNDO				120132	ABB		1985		75	112.5	
1510	Concesionario	Chiclayo	EN3081	Aérea Mono	Subestación EN3081				Serie N°	I & T ELECTRIC		2010		75	112.5	
1511	Concesionario	Chiclayo	EN3085	Aérea Mono	Subestación EN3085				Serie N°	Transformador				100	150	
1512	Concesionario	Chiclayo	EN3089	Caseta Norm	Subestación EN3089				Serie N°	Transformador				250	375	
1513	Concesionario	Chiclayo	EN3098	Aérea Barbo	NUEVO SAN LORENZO				Serie N°	Transformador				100	150	
1514	Concesionario	Chiclayo	EN3099	Aérea Barbo	Subestación EN3099				D3	TD30		2010		400	600	
1515	Concesionario	Chiclayo	EN310	Aérea Barbo	LA PRIMAVERA	127	<1,46	1.46	18489	BBC		1989		200	307.4	1060
1516	Concesionario	Sucursales	EN3100	Aérea Mono	MOCHUMI VIEJO BAJO				Serie N°	Transformador				15	22.5	
1517	Concesionario	Sucursales	EN3101	Aérea Mono	MOCHUMI VIEJO ALTO				Serie N°	Transformador				15	22.5	
1518	Concesionario	Sucursales	EN3102	Aérea Mono	LA LIBERTAD				Serie N°	Transformador				10	15	
1519	Concesionario	Sucursales	EN3103	Aérea Mono	PUCHACA				Serie N°	Transformador				10	15	
1520	Concesionario	Sucursales	EN3104	Aérea Mono	EL ALGARROBITO				Serie N°	Transformador				10	15	
1521	Concesionario	Sucursales	EN3105	Aérea Mono	LA "U"				Serie N°	Transformador				15	22.5	
1522	Concesionario	Sucursales	EN3107	Aérea Mono	SR. JUAN NIETO				Serie N°	Transformador				100	150	
1523	Concesionario	Sucursales	EN3108	Aérea Mono	LORA				Serie N°	Transformador				50	75	
1524	Concesionario	Sucursales	EN3109	Aérea Mono	QUIÑONEZ				Serie N°	Transformador				37.5	56.25	
1525	Concesionario	Chiclayo	EN311	Aérea Barbo	A. CABREJOS F				117794T	DELROSA		1979		200	300	895
1526	Concesionario	Sucursales	EN3111	Aérea Mono	FUENTES - PITIPO				Serie N°	Transformador				50	75	
1527	Concesionario	Sucursales	EN3112	Aérea Mono	OLZABAL - PITIPO				Serie N°	Transformador				50	75	
1528	Concesionario	Sucursales	EN3113	Aérea Mono	DIOS Y ALEGRIA				Serie N°	Transformador				100	150	
1529	Concesionario	Sucursales	EN3114	Aérea Mono	VALDIVIA				Serie N°	Transformador				100	150	
1530	Concesionario	Sucursales	EN3115	Aérea Mono	ZOEGER				Serie N°	Transformador				100	150	
1531	Concesionario	Sucursales	EN3116	Aérea Mono	A Y B (Agro Industrias Backus)				Serie N°	Transformador				50	75	
1532	Concesionario	Sucursales	EN3117	Aérea Mono	MARISCAL CASTILLA				Serie N°	Transformador				10	15	
1533	Concesionario	Chiclayo	EN312	Aérea Barbo	JUAN CUGLIVAN / PEDRO RUIZ				L19547	ABB		1992		250	375	1080
1534	Concesionario	Sucursales	EN3129	Aérea Mono	CASERIO COMPUERTA MARCELO				Serie N°	Transformador				15	22.5	
1535	Concesionario	Sucursales	EN3130	Aérea Mono	CASERIO SAN PEDRO				Serie N°	Transformador				25	37.5	
1536	Concesionario	Sucursales	EN3131	Aérea Mono	CASERIO SAN ISIDRO				Serie N°	Transformador				15	22.5	
1537	Concesionario	Sucursales	EN3132	Aérea Mono	Subestación EN3132				Serie N°	Transformador				10	15	



PERU

Ministerio
del AmbienteOrganismo de Evaluación y
Fiscalización Ambiental - OEFA

Dirección de Evaluación

"Decenio de las Personas con Discapacidad en el Perú"
"Año de la Inversión para el Desarrollo Rural y la Seguridad Alimentaria"

1538	Concesionar	Chiclayo	EN314	Aérea Barbo	SAN FELIPE	58.3	<1,46	1.46	2555061	ELKO	1990	100	405	750
1539	Concesionar	Chiclayo	EN315	Aérea Barbo	CERROPÓN				2910044	ELKO	1990	160	240	
1540	Concesionar	Chiclayo	EN317	Aérea Barbo	LA VICTORIA				3220021	ELKO	1990	250	375	1285
1541	Concesionar	Chiclayo	EN318	Aérea Barbo	MARIANO CORNEJO / AV LEGUIA	181	<1,46	1.46	L-17805	BBC	1987	250	366	1220
1542	Concesionar	Sucursales	EN3190	Aérea Mono	ANCHOVIRA				Serie N*	Transformador		25	37.5	
1543	Concesionar	Sucursales	EN3196	Aérea Barbo	CASERIO GUAYAQUIL				Serie N*	Transformador		25	37.5	
1544	Concesionar	Sucursales	EN3197	Aérea Mono	Subestación EN3197				208776	SIEMENS		50	75	
1545	Concesionar	Chiclayo	EN32	Caseta Norm	SAN LORENZO				2910053	ELKO	1990	160	240	950
1546	Concesionar	Chiclayo	EN320	Aérea Mono	SAN FELIPE				160151T1	DELCROSA	1987	100	150	730
1547	Concesionar	Sucursales	EN3200	Aérea Mono	AGRUPACIÓN QUEMAZON				Serie N*	Transformador		10	15	
1548	Concesionar	Chiclayo	EN323	Aérea Barbo	JORGE CHAVEZ				L19390	ABB	1992	250	375	1210
1549	Concesionar	Chiclayo	EN324	Aérea Mono	SANTA ANA				140726T9	DELCROSA	1997	100	150	520
1550	Concesionar	Chiclayo	EN325	Aérea Barbo	J. C. MARIATEGUI	82.9	<1,46	1.46	T-911136	ENERGOTECNIA	1991	160	275	900
1551	Concesionar	Chiclayo	EN326	Aérea Barbo	TUPACAMARU	116	<1,46	1.46	18709	BBC	1991	250	313.5	1045
1552	Concesionar	Chiclayo	EN328	Aérea Mono	LATINA				120130	BROWN BOVERI	1985	100	150	
1553	Concesionar	Chiclayo	EN329	Aérea Barbo	VICTOR RAUL				L20025	ABB	1994	160	240	1030
1554	Concesionar	Chiclayo	EN33	Caseta Norm	D.FERRE				11373716	DELCROSA	1977	100	150	700
1555	Concesionar	Chiclayo	EN330	Aérea Mono	LUJAN				2555015	ELKO	1986	100	150	724
1556	Concesionar	Sucursales	EN3302	Aérea Mono	MARTIN GAVIDIA				Serie N*	Transformador		75	112.5	
1557	Concesionar	Sucursales	EN3303	Aérea Mono	MARTIN GAVIDIA				Serie N*	Transformador		75	112.5	
1558	Concesionar	Sucursales	EN3304	Aérea Mono	RICARDO DEL CASTILLO				Serie N*	Transformador		75	112.5	
1559	Concesionar	Sucursales	EN3305	Aérea Mono	JOSE ANTONIO BULEGE				Serie N*	Transformador		50	75	
1560	Concesionar	Sucursales	EN3306	Aérea Mono	LA LADRILLERA				Serie N*	Transformador		75	112.5	
1561	Concesionar	Sucursales	EN3308	Aérea Mono	9 DE FEBRERO				Serie N*	Transformador		50	75	
1562	Concesionar	Sucursales	EN3309	Aérea Mono	Sra. Dora Micaela Salcedo López				Serie N*	Transformador		75	112.5	
1563	Concesionar	Chiclayo	EN331	Aérea Barbo	CARLOS STEIN				291019	ELKO	1996	160	240	710
1564	Concesionar	Sucursales	EN3310	Aérea Mono	C&C San Juan Inversiones S.A.C				Serie N*	Transformador		75	112.5	
1565	Concesionar	Sucursales	EN3311	Aérea Mono	9 DE FEBRERO				Serie N*	Transformador		37.5	56.25	
1566	Concesionar	Sucursales	EN3312	Aérea Mono	SAN JOSE				Serie N*	Transformador		50	75	
1567	Concesionar	Sucursales	EN3313	Aérea Mono	CP MEDIANIA 25 DE FABRERO				Serie N*	Transformador		75	112.5	
1568	Concesionar	Sucursales	EN3314	Aérea Mono	CP MEDIANIA 25 DE FEBRERO				Serie N*	Transformador		75	112.5	
1569	Concesionar	Sucursales	EN3315	Aérea Mono	CP MEDIANIA 25 DE FEBRERO				Serie N*	Transformador		75	112.5	
1570	Concesionar	Sucursales	EN3316	Aérea Mono	CP CRUZ DE MEDIANIA				Serie N*	Transformador		75	112.5	
1571	Concesionar	Sucursales	EN3317	Aérea Mono	CP EL CEREZO				Serie N*	Transformador		15	22.5	
1572	Concesionar	Sucursales	EN3318	Aérea Mono	CP SAN ROQUE				Serie N*	Transformador		15	22.5	
1573	Concesionar	Sucursales	EN3319	Aérea Mono	HUACA PIEDRA				Serie N*	Transformador		15	22.5	
1574	Concesionar	Chiclayo	EN332	Aérea Barbo	CARLOS STEIN CHAVEZ				3003201	DELCROSA	2008	160	240	
1575	Concesionar	Sucursales	EN3320	Aérea Mono	CP CULPON ALTO				Serie N*	Transformador		15	22.5	
1576	Concesionar	Sucursales	EN3321	Aérea Mono	CP SEÑOR DE LOS MILAGROS				Serie N*	Transformador		75	112.5	
1577	Concesionar	Sucursales	EN3322	Aérea Mono	CP EL HIGUERON Y LA ARENA				Serie N*	Transformador		75	112.5	
1578	Concesionar	Sucursales	EN3323	Aérea Mono	CP PUEBLO ESCONDIDO				Serie N*	Transformador		25	37.5	
1579	Concesionar	Sucursales	EN3324	Aérea Mono	CP MARRIPON				Serie N*	Transformador		75	112.5	
1580	Concesionar	Sucursales	EN3325	Aérea Mono	PUEBLO NUEVO TONGORRAPE				Serie N*	Transformador		25	37.5	
1581	Concesionar	Sucursales	EN3327	Aérea Mono	CP EL ARROZAL				Serie N*	Transformador		25	37.5	
1582	Concesionar	Sucursales	EN3328	Aérea Mono	CASERIO PUENTE EL PAVO				53-1111846	Transformador		75	112.5	
1583	Concesionar	Chiclayo	EN333	Aérea Barbo	LA PLATA				19163	ABB	1991	250	375	1210
1584	Concesionar	Sucursales	EN3339	Aérea Mono	MOLINO EL CARMEN				Serie N*	Transformador		10	15	
1585	Concesionar	Sucursales	EN3340	Aérea Mono	CASERIO SALITRAL				Serie N*	Transformador		5	7.5	
1586	Concesionar	Sucursales	EN3342	Aérea Mono	POZO SR. HOMERO CORONADO				113100901	ELKO		10	15	
1587	Concesionar	Sucursales	EN3344	Aérea Mono	FUNDO LOS DIAZ				L360077-01	ABB		50	75	
1588	Concesionar	Sucursales	EN3345	Aérea Mono	FUNDO LOS DIAS				157390	ROMAGNOLE		50	75	
1589	Concesionar	Sucursales	EN3346	Aérea Mono	Subestación EN3346				L360079-02	Transformador		100	150	
1590	Concesionar	Sucursales	EN3348	Aérea Mono	CASERIO SALITRAL				Serie N*	Transformador		5	7.5	
1591	Concesionar	Sucursales	EN3349	Aérea Mono	CASERIO SALITRAL				Serie N*	Transformador		5	7.5	
1592	Concesionar	Sucursales	EN3351	Aérea Mono	EL MARCO				Serie N*	Transformador		5	7.5	



PERU

Ministerio
del AmbienteOrganismo de Evaluación y
Fiscalización Ambiental - OEFA

Dirección de Evaluación

"Decenio de las Personas con Discapacidad en el Perú"
"Año de la Inversión para el Desarrollo Rural y la Seguridad Alimentaria"

1593	Concesionario	Sucursales	EN3352	Aérea Mono	EL MARCO					Serie N°	Transformador				5	7.5	
1594	Concesionario	Sucursales	EN3353	Aérea Mono	EL MARCO					Serie N°	Transformador				5	7.5	
1595	Concesionario	Sucursales	EN3354	Aérea Mono	PAN DE AZUCAR					Serie N°	Transformador				10	15	
1596	Concesionario	Sucursales	EN3355	Aérea Mono	EL VERDE					Serie N°	Transformador				5	7.5	
1597	Concesionario	Sucursales	EN3356	Aérea Mono	EL VERDE					Serie N°	Transformador				15	22.5	
1598	Concesionario	Sucursales	EN3357	Aérea Mono	EL VERDE SED 02					Serie N°	Transformador				15	22.5	
1599	Concesionario	Sucursales	EN3358	Aérea Mono	EL VERDE SED 03					Serie N°	Transformador				10	15	
1600	Concesionario	Sucursales	EN3359	Aérea Mono	EL PROGRESO SED 01					Serie N°	Transformador				5	7.5	
1601	Concesionario	Sucursales	EN3360	Aérea Mono	EL PROGRESO SED02					Serie N°	Transformador				10	15	
1602	Concesionario	Sucursales	EN3361	Aérea Mono	EL PROGRESO					Serie N°	Transformador				5	7.5	
1603	Concesionario	Sucursales	EN3362	Aérea Mono	EL PROGRESO					Serie N°	Transformador				5	7.5	
1604	Concesionario	Sucursales	EN3363	Aérea Mono	EL PROGRESO					Serie N°	Transformador				25	37.5	
1605	Concesionario	Sucursales	EN3364	Aérea Mono	EL PROGRESO					Serie N°	Transformador				10	15	
1606	Concesionario	Sucursales	EN3365	Aérea Mono	EL PROGRESO					Serie N°	Transformador				10	15	
1607	Concesionario	Sucursales	EN3366	Aérea Mono	EL PROGRESO					Serie N°	Transformador				5	7.5	
1608	Concesionario	Sucursales	EN3367	Aérea Mono	PILASCA					Serie N°	Transformador				5	7.5	
1609	Concesionario	Sucursales	EN3368	Aérea Mono	PILASCA					Serie N°	Transformador				10	15	
1610	Concesionario	Sucursales	EN3369	Aérea Mono	SHONTO					Serie N°	Transformador				5	7.5	
1611	Concesionario	Chiclayo	EN337	Aérea Barbo	POLICIA NACIONAL	50.6	70.24	70.24	19556	ABB		1992	250	120	1080		
1612	Concesionario	Sucursales	EN3370	Aérea Mono	SHONTO					Serie N°	Transformador				5	7.5	
1613	Concesionario	Sucursales	EN3371	Aérea Mono	LA PEÑA					Serie N°	Transformador				5	7.5	
1614	Concesionario	Sucursales	EN3372	Aérea Mono	LA PEÑA					Serie N°	Transformador				5	7.5	
1615	Concesionario	Sucursales	EN3373	Aérea Mono	LA PEÑA					Serie N°	Transformador				5	7.5	
1616	Concesionario	Chiclayo	EN339	Aérea Barbo	CRUZ DE LA ESPERANZA	22.8		22.8	L-17885	ABB		1989	160	235	900		
1617	Concesionario	Chiclayo	EN34	Caseta Norm	VILLARREAL				3220046	ELKO		1993	250	375	1300		
1618	Concesionario	Chiclayo	EN340	Aérea Barbo	SIMON BOLIVAR				2573	TEISA		1997	200	300			
1619	Concesionario	Chiclayo	EN341	Aérea Mono	CERRO POLOLO				208871	SIEMENS		2000	50	75	285		
1620	Concesionario	Sucursales	EN3410	Aérea Mono	CASERIO SEQUIONES					Serie N°	Transformador				25	37.5	
1621	Concesionario	Sucursales	EN3411	Aérea Mono	CASERIO SEQUIONES					Serie N°	Transformador				5	7.5	
1622	Concesionario	Sucursales	EN3412	Aérea Mono	FUNDO ORGANICA E.I.R.L.					Serie N°	Transformador				50	75	
1623	Concesionario	Sucursales	EN3416	Aérea Mono	CENTRO TURISTICO LAS PIRCAS					Serie N°	Transformador				37.5	56.25	
1624	Concesionario	Sucursales	EN3417	Aérea Mono	UNIVERSIDAD NACIONAL PEDRO RUIZ GALLO					Serie N°	Transformador				75	112.5	
1625	Concesionario	Sucursales	EN3418	Aérea Barbo	MOTUPE				53-1111862	Transformador			200	300			
1626	Concesionario	Chiclayo	EN342	Aérea Barbo	VICTORIA NUEVA				3110008	ELKO		1990	250	375	1100		
1627	Concesionario	Sucursales	EN3421	Aérea Mono	CASERIO SANTA ISABEL					Serie N°	Transformador				50	75	
1628	Concesionario	Sucursales	EN3422	Aérea Mono	CASERIO HORNITOS SAN JOSE					Serie N°	Transformador				50	75	
1629	Concesionario	Sucursales	EN3423	Aérea Mono	CASERIO TOMASITA					Serie N°	Transformador				5	7.5	
1630	Concesionario	Sucursales	EN3424	Aérea Mono	LA TOMASITA					Serie N°	Transformador				10	15	
1631	Concesionario	Sucursales	EN3426	Aérea Mono	LA PILCA					Serie N°	Transformador				5	7.5	
1632	Concesionario	Sucursales	EN3427	Aérea Mono	TUPACAMARU					Serie N°	Transformador				5	7.5	
1633	Concesionario	Sucursales	EN3428	Aérea Mono	TUPACAMARU					Serie N°	Transformador				5	7.5	
1634	Concesionario	Sucursales	EN3429	Aérea Mono	CPM LA HUACA					Serie N°	Transformador				25	37.5	
1635	Concesionario	Chiclayo	EN343	Aérea Barbo	LOS AMAUTAS / CAHUIDE				2910069	ELKO		1991	160	240	950		
1636	Concesionario	Sucursales	EN3433	Aérea Mono	SANTA TERESITA					Serie N°	Transformador				100	150	
1637	Concesionario	Sucursales	EN3436	Aérea Mono	URB. CAP. CARLOS DEL CASTILLO					Serie N°	Transformador				50	75	
1638	Concesionario	Sucursales	EN3437	Aérea Mono	CP SAN RAFAEL					Serie N°	Transformador				75	112.5	
1639	Concesionario	Sucursales	EN3439	Aérea Mono	ANEXO SANTA ROSA					Serie N°	Transformador				10	15	
1640	Concesionario	Chiclayo	EN344	Aérea Barbo	STA VICTORIA				2655	TEISA		1999	37.5	56.25	390		
1641	Concesionario	Sucursales	EN3440	Aérea Mono	ANEXO SAN MARCO					Serie N°	Transformador				15	22.5	
1642	Concesionario	Sucursales	EN3446	Aérea Mono	EL PUEBLITO					Serie N°	Transformador				10	15	
1643	Concesionario	Sucursales	EN3447	Aérea Mono	TRAPICHE					Serie N°	Transformador				15	22.5	
1644	Concesionario	Sucursales	EN3448	Aérea Mono	TRES BATANES					Serie N°	Transformador				15	22.5	
1645	Concesionario	Sucursales	EN3449	Aérea Mono	MANO DE LEON					Serie N°	Transformador				10	15	
1646	Concesionario	Chiclayo	EN345	Aérea Mono	NUEVO SAN LORENZO	47.8		47.8	T83328	ENERGOTECNIA		1983	160	275	900		
1647	Concesionario	Sucursales	EN3450	Aérea Mono	SINCAPE					Serie N°	Transformador				5	7.5	



PERU
Ministerio
del Ambiente

Organismo de Evaluación y
Fiscalización Ambiental - OEFA

Dirección de Evaluación

"Decenio de las Personas con Discapacidad en el Perú"
"Año de la Inversión para el Desarrollo Rural y la Seguridad Alimentaria"

1648	Concesionario	Sucursales	EN3451	Aérea Mono	SINCAPE 2				Serie N°	Transformador			15	22.5	
1649	Concesionario	Sucursales	EN3452	Aérea Mono	SINCAPE 3				Serie N°	Transformador			15	22.5	
1650	Concesionario	Sucursales	EN3454	Aérea Mono	ANTIGUA PANAMERICANA NORTE - SALIDA A OLMOS				Serie N°	Transformador	2009		75	112.5	
1651	Concesionario	Sucursales	EN3455	Aérea Mono	ALICLA				Serie N°	Transformador			5	7.5	
1652	Concesionario	Chiclayo	EN346	Aérea Barbo	LA VICTORIA				2910047	ELKO	1990		160	240	950
1653	Concesionario	Sucursales	EN3463	Aérea Mono	FUNDO AGRICOLA SAN ISIDRO				Serie N°	Transformador			50	75	
1654	Concesionario	Sucursales	EN3464	Aérea Mono	CP ELPALTO				Serie N°	Transformador			5	7.5	
1655	Concesionario	Sucursales	EN3465	Aérea Mono	CP PUCHACA MEDIO				Serie N°	Transformador			5	7.5	
1656	Concesionario	Sucursales	EN3466	Aérea Mono	CP ALTO PUCHACA				Serie N°	Transformador			10	15	
1657	Concesionario	Sucursales	EN3467	Aérea Mono	FUNDO AGRO GENESIS				Serie N°	Transformador			75	112.5	
1658	Concesionario	Sucursales	EN3468	Aérea Mono	FUNDO PALACIOS				Serie N°	Transformador			75	112.5	
1659	Concesionario	Sucursales	EN3469	Aérea Mono	CASERIO LOS BURGA				Serie N°	Transformador			10	15	
1660	Concesionario	Chiclayo	EN347	Aérea Mono	LA VICTORIA	34		34	2910017	ELKO	1987		100	110.49	740
1661	Concesionario	Sucursales	EN3472	Aérea Mono	SAN SEBASTIAN				Serie N°	Transformador			5	7.5	
1662	Concesionario	Sucursales	EN3473	Aérea Mono	SAN SEBASTIAN				Serie N°	Transformador			5	7.5	
1663	Concesionario	Chiclayo	EN348	Aérea Barbo	VICTORIA				22010	ABB	1995		250	375	950
1664	Concesionario	Sucursales	EN3481	Aérea Mono	PUEBLO NUEVO SALITRAL				Serie N°	Transformador			10	15	
1665	Concesionario	Sucursales	EN3482	Aérea Mono	PUEBLO NUEVO SALITRAL				Serie N°	Transformador			10	15	
1666	Concesionario	Sucursales	EN3483	Aérea Mono	CARDAL				Serie N°	Transformador			10	15	
1667	Concesionario	Sucursales	EN3484	Aérea Mono	PALO BLANCO				Serie N°	Transformador			10	15	
1668	Concesionario	Sucursales	EN3485	Aérea Mono	LOS PANALES				Serie N°	Transformador			10	15	
1669	Concesionario	Sucursales	EN3486	Aérea Mono	FILOQUE CHICO				Serie N°	Transformador			10	15	
1670	Concesionario	Sucursales	EN3487	Aérea Mono	Subestación EN3487				Serie N°	Transformador			10	15	
1671	Concesionario	Sucursales	EN3488	Aérea Mono	GARBANZAL				Serie N°	Transformador			10	15	
1672	Concesionario	Sucursales	EN3495	Aérea Mono	CASERIO ELBADEN				Serie N°	Transformador			5	7.5	
1673	Concesionario	Sucursales	EN3496	Aérea Mono	CASERIO LA PARED				Serie N°	Transformador			5	7.5	
1674	Concesionario	Sucursales	EN3497	Aérea Mono	CASERIO LA PARED				Serie N°	Transformador			10	15	
1675	Concesionario	Sucursales	EN3498	Aérea Mono	CASERIO PATAPON				Serie N°	Transformador			5	7.5	
1676	Concesionario	Sucursales	EN3499	Aérea Mono	CASERIO SAN LUCAS				Serie N°	Transformador			5	7.5	
1677	Concesionario	Chiclayo	EN35	Caseta Norm	ELIAS AGUIRRE				L17911	BBC	1989		250	375	1220
1678	Concesionario	Chiclayo	EN350	Aérea Barbo	SAN LORENZO				L-18712	BBC	1995		200	300	1045
1679	Concesionario	Sucursales	EN3507	Aérea Mono	MOTUPILLO				Serie N°	Transformador			50	75	
1680	Concesionario	Chiclayo	EN351	Aérea Barbo	NUEVO SAN LORENZO	13.6		13.6	16098476	DELCROSA	1993		250	351	1210
1681	Concesionario	Chiclayo	EN357	Aérea Mono	EL PARAISO				53-1111853	ELKO	1978		100	150	476
1682	Concesionario	Chiclayo	EN358	Aérea Barbo	MIRAFLORES				2555038	ELKO	1989		100	150	680
1683	Concesionario	Chiclayo	EN36	Caseta Norm	CHICLAYO				L19552	ABB	1992		250	375	1080
1684	Concesionario	Chiclayo	EN360	Aérea Barbo	EL INGENIERO (2DA ETAPA)				L-19304	ABB	1992		250	375	1370
1685	Concesionario	Sucursales	EN3600	Aérea Mono	TIMON				HS1926	RYMEL	2003		10	15	
1686	Concesionario	Sucursales	EN3601	Aérea Mono	SAN ANTONIO				HS1937	RYMEL	2003		15	22.5	
1687	Concesionario	Sucursales	EN3602	Aérea Mono	PADEN				HS1939	RYMEL	2003		15	22.5	
1688	Concesionario	Sucursales	EN3603	Aérea Mono	PACOPUQUIO				HS1932	RYMEL	2004		15	22.5	
1689	Concesionario	Sucursales	EN3604	Aérea Mono	SAN JUAN DE COJIN				HS1941	RYMEL	2003		15	22.5	150
1690	Concesionario	Sucursales	EN3605	Aérea Mono	SANTA ROSA DE SEXI				Serie N°	Transformador	2004		15	22.5	
1691	Concesionario	Sucursales	EN3606	Aérea Mono	LA MUNANA				240320	Transformador			40	60	
1692	Concesionario	Sucursales	EN3607	Aérea Mono	PICUY				HS1924	RYMEL	2004		10	15	
1693	Concesionario	Sucursales	EN3608	Aérea Mono	EL MONTE				HS1925	RYMEL	2003		10	15	
1694	Concesionario	Sucursales	EN3609	Aérea Mono	EL CUELLO				12360528	RYMEL	2004		25	37.5	
1695	Concesionario	Chiclayo	EN361	Aérea Mono	GRAU (SERPOST)				115187	DELCROSA	1985		50	75	400
1696	Concesionario	Sucursales	EN3610	Aérea Mono	INKAWASI				142316T2	DELCROSA	2004		75	112.5	
1697	Concesionario	Sucursales	EN3611	Aérea Mono	CATACHE				142316T1	DELCROSA	2004		75	112.5	
1698	Concesionario	Sucursales	EN3612	Aérea Mono	HUAYRUL				HS1933	RYMEL	2004		15	22.5	
1699	Concesionario	Sucursales	EN3614	Aérea Mono	Pozo de Agua Potable				79107-002	MAGNETRON	2005		37.5	56.25	
1700	Concesionario	Sucursales	EN3618	Aérea Barbo	CHONGOYAPE				53-111607	PROMELSA	2005		37.5	56.25	
1701	Concesionario	Sucursales	EN3620	Aérea Mono	Subestación EN3620				103991	MEGA	1997		25	37.5	
1702	Concesionario	Sucursales	EN3625	Aérea Mono	Subestación EN3625				Serie N°	Transformador			25	37.5	

"Decenio de las Personas con Discapacidad en el Perú"
 "Año de la Inversión para el Desarrollo Rural y la Seguridad Alimentaria"



PERÚ

Ministerio
del Ambiente

Organismo de Evaluación y
Fiscalización Ambiental - OEFA

Dirección de Evaluación

1703	Concesionar	Chidlayo	EN363	Aérea Mono	CESAR VALLEJO				117604T2	DELCROSA		1979	100	150	690
1704	Concesionar	Sucursales	EN3632	Aérea Mono	CUCULI				Serie N°	Transformador			37.5	56.25	
1705	Concesionar	Sucursales	EN3642	Aérea Mono	PIEDRA PARADA II ETAPA				Serie N°	Transformador			50	75	
1706	Concesionar	Sucursales	EN3643	Aérea Mono	PIEDRA PARADA II ETAPA				Serie N°	Transformador			50	75	
1707	Concesionar	Sucursales	EN3644	Aérea Mono	CP EL PORVENIR				Serie N°	Transformador			10	15	
1708	Concesionar	Sucursales	EN3645	Aérea Mono	CASERIO CERRO BLANCO				Serie N°	Transformador			10	15	
1709	Concesionar	Sucursales	EN3646	Aérea Mono	CASERIO MUTUY				Serie N°	Transformador			10	15	
1710	Concesionar	Sucursales	EN3647	Aérea Mono	SUCCHA HUANGAMARCA				Serie N°	Transformador			25	37.5	
1711	Concesionar	Sucursales	EN3648	Aérea Mono	CASERIO TAYAPAMPA				Serie N°	Transformador			25	37.5	
1712	Concesionar	Sucursales	EN3649	Aérea Mono	CASERIO MOLLE				Serie N°	Transformador			10	15	
1713	Concesionar	Chidlayo	EN365	Aérea Mono	EL PARAISO				Serie N°	SIEMENS		1995	37.5	56.25	
1714	Concesionar	Sucursales	EN3650	Aérea Mono	CASERIO LA SUCCHA				Serie N°	Transformador			25	37.5	
1715	Concesionar	Sucursales	EN3651	Aérea Mono	CASERIO HUALANGA				Serie N°	Transformador			10	15	
1716	Concesionar	Sucursales	EN3652	Aérea Mono	CASERIO CHAUNA				Serie N°	Transformador			10	15	
1717	Concesionar	Sucursales	EN3653	Aérea Mono	CASERIO CUCARACRA				Serie N°	Transformador			25	37.5	
1718	Concesionar	Sucursales	EN3654	Aérea Mono	CASERIO SAN ANTONIO				Serie N°	Transformador			15	22.5	
1719	Concesionar	Sucursales	EN3655	Aérea Mono	CASERIO SICAN SECTOR II				Serie N°	Transformador			10	15	
1720	Concesionar	Sucursales	EN3656	Aérea Mono	CASERIO SICAN SECTRO I				Serie N°	Transformador			15	22.5	
1721	Concesionar	Sucursales	EN3657	Aérea Mono	CASERIO TOCAG				Serie N°	Transformador			10	15	
1722	Concesionar	Chidlayo	EN366	Aérea Mono	19 DE SEPTIEMBRE				161635T2	DELCROSA		1998	75	112.5	420
1723	Concesionar	Cajamarca	EN3662	Aérea Mono	CASERIO CALLAPAMPA				Serie N°	Transformador			10	15	
1724	Concesionar	Sucursales	EN3667	Aérea Mono	CASERIO ANGUIYACU				Serie N°	Transformador			25	37.5	
1725	Concesionar	Chidlayo	EN367	Aérea Barbo	LAS DELICIAS	126	<1,46	1.46	133778T1	DELCROSA		1992	100	130	730
1726	Concesionar	Chidlayo	EN368	Aérea Mono	SANTA ANGELA				N20231	ABB		1994	160	240	1030
1727	Concesionar	Sucursales	EN3687	Aérea Mono	SECTOR RACARRUMI				Serie N°	Transformador			10	15	
1728	Concesionar	Chidlayo	EN369	Aérea Barbo	LA CIUDADELA				22415	ABB		1995	250	375	950
1729	Concesionar	Chidlayo	EN370	Aérea Barbo	EL AMAUTA	18.1		18.1	L19533	ABB		1992	250	375	1080
1730	Concesionar	Chidlayo	EN371	Aérea Mono	LA MARINA				17901	BBC		1989	100	150	900
1731	Concesionar	Chidlayo	EN372	Aérea Barbo	SAN LUIS				2220040	ELKO		1992	75	112.5	550
1732	Concesionar	Chidlayo	EN376	Aérea Mono	SAGRADO CORAZON DE JESUS				801	HO HAGEN		1994	100	150	650
1733	Concesionar	Chidlayo	EN377	Aérea Barbo	JORGE BASADRE				63371	MAGNETRON		1999	25	37.5	272
1734	Concesionar	Chidlayo	EN38	Caseta Norm	PASCUAL SACO				19382	ABB		1992	250	375	1210
1735	Concesionar	Chidlayo	EN380	Aérea Mono	SAN FELIPE	99.7	<1,46	1.46	L21312	ABB		1994	100	170	590
1736	Concesionar	Sucursales	EN3801	Aérea Mono	CASERIO ARRIOLA				Serie N°	Transformador			10	15	
1737	Concesionar	Sucursales	EN3802	Aérea Mono	Subestación EN3802				2667	TEISA		1999	37.5	56.25	
1738	Concesionar	Sucursales	EN3803	Aérea Mono	SIALUPE BACA SECTOR I				Serie N°	Transformador			10	15	
1739	Concesionar	Sucursales	EN3804	Aérea Mono	SIALUPE BACA SECTOR I				Serie N°	Transformador			10	15	
1740	Concesionar	Sucursales	EN3805	Aérea Mono	SIALUPE BACA SECTOR I				Serie N°	Transformador			10	15	
1741	Concesionar	Sucursales	EN3806	Aérea Mono	SIALUPE BACA SECTOR I				Serie N°	Transformador			10	15	
1742	Concesionar	Sucursales	EN3807	Aérea Mono	SIALUPE BACA SECTOR I				Serie N°	Transformador			15	22.5	
1743	Concesionar	Sucursales	EN3810	Aérea Mono	EL GAÑAN				Serie N°	Transformador			10	15	
1744	Concesionar	Sucursales	EN3811	Aérea Mono	EL GAÑAN				Serie N°	Transformador			10	15	
1745	Concesionar	Sucursales	EN3812	Aérea Mono	CAPILLA SANTA ROSA				Serie N°	Transformador			5	7.5	
1746	Concesionar	Sucursales	EN3813	Aérea Mono	CASERIO "DARWIN SANTOS CARMONA"				Serie N°	Transformador			10	15	
1747	Concesionar	Sucursales	EN3814	Aérea Mono	PUNTO NUEVE "DARWIN SANTOS CARMONA"				Serie N°	Transformador			25	37.5	
1748	Concesionar	Sucursales	EN3815	Aérea Mono	CASERIO EL ARBUSTO				Serie N°	Transformador			50	75	
1749	Concesionar	Chidlayo	EN382	Aérea Barbo	NAYLAMP				17892	BBC		1989	160	240	900
1750	Concesionar	Sucursales	EN3820	Aérea Mono	LAS DUNAS				111209701	ELKO		2012	100	150	
1751	Concesionar	Chidlayo	EN383	Aérea Barbo	VICTOR RAUL HAYA DE LA TORRE				17894	BBC		1989	160	240	900
1752	Concesionar	Chidlayo	EN384	Aérea Mono	SAN FRANCISCO				161635T1	DELCROSA		1998	75	112.5	
1753	Concesionar	Chidlayo	EN386	Aérea Barbo	PRIMERO DE JUNIO				802	HO HAGEN		1994	100	150	
1754	Concesionar	Chidlayo	EN388	Aérea Mono	LA VICTORIA	85.9	<1,46	1.46	114404	DELCROSA		1977	25	90	280
1755	Concesionar	Chidlayo	EN389	Aérea Barbo	CHOSICA DEL NORTE				2910125	ELKO		1995	160	240	950
1756	Concesionar	Chidlayo	EN390	Aérea Barbo	CHOSICA DEL NORTE				18488	BBC		1989	200	300	1060
1757	Concesionar	Chidlayo	EN3902	Aérea Mono	URB. LA ARBOLEDA III ETAPA				145638 T1	TNCE 3218			160	240	



PERU

Ministerio
del AmbienteOrganismo de Evaluación y
Fiscalización Ambiental - OEFA

Dirección de Evaluación

"Decenio de las Personas con Discapacidad en el Perú"
"Año de la Inversión para el Desarrollo Rural y la Seguridad Alimentaria"

1758	Concesionario	Chiclayo	EN3905	Aérea Mono	SAN GREGORIO			Serie N°	Transformador			15	22.5	
1759	Concesionario	Chiclayo	EN391	Aérea Barbo	CHOSICA DEL NORTE	9.31	9.31	16065	BROWN BOVERI		1982	100	195	635
1760	Concesionario	Chiclayo	EN391	Aérea Barbo	CHOSICA DEL NORTE	9.31	9.31	2661	TEISA		1998	37.5	195	330
1761	Concesionario	Chiclayo	EN3911	Aérea Barbo	LA ARBOLEDA			Serie N°	Transformador			160	240	
1762	Concesionario	Chiclayo	EN3912	Aérea Barbo	LA ARBOLEDA II			Serie N°	Transformador			125	187.5	
1763	Concesionario	Chiclayo	EN3913	Aérea Barbo	VILLAS DE CHICLAYO			Serie N°	Transformador			160	240	
1764	Concesionario	Chiclayo	EN392	Aérea Barbo	CHOSICA DEL NORTE	127	<1,46	1.46	19389	ABB	1992	250	320	1210
1765	Concesionario	Chiclayo	EN3923	Aérea Mono	SECTOR LAS PAMPAS			70293-00	MAGNETRON		2000	15	22.5	
1766	Concesionario	Chiclayo	EN393	Aérea Barbo	CHOSICA DEL NORTE	5.6	5.6	3220022	ELKO		1991	250	246	1350
1767	Concesionario	Chiclayo	EN3930	Aérea Mono	CHICLAYO PIMENTEL			502979-14	E&T ELECTRIC		2013	75	112.5	
1768	Concesionario	Chiclayo	EN394	Aérea Barbo	CHOSICA DEL NORTE	41.9	41.9	19704	ABB		1993	160	218.08	990
1769	Concesionario	Chiclayo	EN395	Caseta Norm	CIUDAD DEL CHOFRER			502980-09	I&T ELECTRIC S. A. C.		2013	100	150	515
1770	Concesionario	Chiclayo	EN40	Caseta Norm	CUGLI EVAN / M.M. IZAGA			L195224	ABB		1993	630	945	2555
1771	Concesionario	Sucursales	EN4001	Aérea Mono	CASERIO SAN LUCAS			Serie N°	Transformador			10	15	
1772	Concesionario	Sucursales	EN4002	Aérea Mono	CASERIO SANTA CLARA ALTA			Serie N°	Transformador			10	15	
1773	Concesionario	Sucursales	EN4004	Aérea Mono	CASERIO SANTA CLARA BAJA			Serie N°	Transformador			5	7.5	
1774	Concesionario	Sucursales	EN4005	Aérea Mono	CASERIO SANTA CLARA BAJA			Serie N°	Transformador			10	15	
1775	Concesionario	Sucursales	EN4006	Aérea Mono	CASERIO SANTA CLARA BAJA			Serie N°	Transformador			15	22.5	
1776	Concesionario	Sucursales	EN4007	Aérea Mono	CASERIO POMAC III			Serie N°	Transformador			10	15	
1777	Concesionario	Sucursales	EN4008	Aérea Mono	CASERIO POMAC III			Serie N°	Transformador			5	7.5	
1778	Concesionario	Sucursales	EN4009	Aérea Mono	CASERIO SAN JUAN			Serie N°	Transformador			5	7.5	
1779	Concesionario	Sucursales	EN4010	Aérea Mono	CASERIO SAN JUAN			Serie N°	Transformador			10	15	
1780	Concesionario	Sucursales	EN4011	Aérea Mono	CASERIO TRES PUENTES BAJO			Serie N°	Transformador			10	15	
1781	Concesionario	Sucursales	EN4012	Aérea Mono	CASERIO TRES PUENTES BAJO			Serie N°	Transformador			10	15	
1782	Concesionario	Sucursales	EN4013	Aérea Mono	CASERIO TRES PUENTES BAJO			Serie N°	Transformador			5	7.5	
1783	Concesionario	Sucursales	EN4014	Aérea Mono	CASERIO PUENTEMAURO			Serie N°	Transformador			10	15	
1784	Concesionario	Sucursales	EN4015	Aérea Mono	CASERIO PUENTEMAURO			Serie N°	Transformador			10	15	
1785	Concesionario	Sucursales	EN4016	Aérea Mono	CASERIO PUENTEMAURO			Serie N°	Transformador			10	15	
1786	Concesionario	Chiclayo	EN402	Aérea Barbo	JORGE CHAVEZ			17806	BBC		1987	250	375	1250
1787	Concesionario	Sucursales	EN4044	Caseta Norm	Subestación EN4044			Serie N°	Transformador			500	750	
1788	Concesionario	Sucursales	EN4045	Aérea Mono	MUSEO DE SITIO TUCUME			Serie N°	Transformador			37.5	56.25	
1789	Concesionario	Sucursales	EN4047	Aérea Mono	CASERIO MUY FINCA			Serie N°	Transformador			10	15	
1790	Concesionario	Sucursales	EN4049	Aérea Mono	RANCHO EL PARAISO			Serie N°	Transformador			75	112.5	
1791	Concesionario	Sucursales	EN4053	Aérea Mono	SAN ISIDRO			Serie N°	Transformador			25	37.5	
1792	Concesionario	Chiclayo	EN406	Aérea Barbo	AVIENTEL			3220057	ELKO		1995	250	375	1300
1793	Concesionario	Sucursales	EN4060	Aérea Mono	APURLEC			Serie N°	Transformador			25	37.5	
1794	Concesionario	Sucursales	EN4061	Aérea Mono	CHOLOCAL			Serie N°	Transformador			10	15	
1795	Concesionario	Sucursales	EN4065	Aérea Mono	PAREDONES BAJO			Serie N°	Transformador			15	22.5	
1796	Concesionario	Sucursales	EN4066	Aérea Mono	PAREDONES ALTO			Serie N°	Transformador			25	37.5	
1797	Concesionario	Sucursales	EN4067	Aérea Mono	PITIPO			Serie N°	Transformador			50	75	
1798	Concesionario	Chiclayo	EN407	Aérea Barbo	LA PRADERA			10971	BBC		1994	160	240	543
1799	Concesionario	Sucursales	EN4076	Aérea Mono	FUNDO SANTA ISABEL			Serie N°	Transformador			50	75	
1800	Concesionario	Sucursales	EN4078	Aérea Mono	MUY FINCA			Serie N°	Transformador			5	7.5	
1801	Concesionario	Chiclayo	EN408	Aérea Barbo	CHICLAYO			Serie N°	SIEMENS		2000	37.5	56.25	356
1802	Concesionario	Sucursales	EN4093	Aérea Mono	SAN NICOLAS			Serie N°	Transformador			5	7.5	
1803	Concesionario	Sucursales	EN4096	Aérea Mono	POZO GAVIDIA			Serie N°	Transformador			75	112.5	
1804	Concesionario	Sucursales	EN4097	Aérea Mono	COLLIQUE BAJO			Serie N°	Transformador			37.5	56.25	
1805	Concesionario	Sucursales	EN4098	Aérea Mono	LOS VIDAURRE Y LAS DELICIAS			Serie N°	Transformador			37.5	56.25	
1806	Concesionario	Sucursales	EN4099	Aérea Mono	UNA LUZ EN EL CAMINO			Serie N°	Transformador			25	37.5	
1807	Concesionario	Chiclayo	EN41	Caseta Norm	EDIFICIO BANCO HSBC			Serie N°	Transformador			250	375	
1808	Concesionario	Sucursales	EN4100	Aérea Mono	VIRGEN DE LA PAZ			Serie N°	Transformador			25	37.5	
1809	Concesionario	Sucursales	EN4101	Aérea Mono	LOS PEREGRINOS			Serie N°	Transformador			25	37.5	
1810	Concesionario	Sucursales	EN4102	Aérea Mono	Subestación EN4102			Serie N°	Transformador			10	15	
1811	Concesionario	Sucursales	EN4107	Aérea Mono	I.E. N° 11538 - PATIVILCA			Serie N°	Transformador			25	37.5	
1812	Concesionario	Sucursales	EN4114	Aérea Mono	MI JESUS			Serie N°	Transformador			100	150	



PERU

Ministerio
del AmbienteOrganismo de Evaluación y
Fiscalización Ambiental - OEFA

Dirección de Evaluación

"Decenio de las Personas con Discapacidad en el Perú"
"Año de la Inversión para el Desarrollo Rural y la Seguridad Alimentaria"

1813	Concesionario	Chiclayo	EN412	Aérea Mono	SAN FRANCISCO				161634T1	DELCROSA		1998	50	75	340
1814	Concesionario	Sucursales	EN4123	Aérea Mono	SED CUARTO ARBOL SOL				Serie N°	Transformador			10	15	
1815	Concesionario	Sucursales	EN4125	Aérea Mono	ASOCIACION AGROEXPORT				Serie N°	Transformador			50	75	
1816	Concesionario	Sucursales	EN4126	Aérea Mono	POZO01				Serie N°	Transformador			37.5	56.25	
1817	Concesionario	Sucursales	EN4128	Aérea Mono	SANTO DOMINGO				Serie N°	Transformador			25	37.5	
1818	Concesionario	Chiclayo	EN413	Aérea Mono	SAN FRANCISCO DE ASIS				161635T6	DELCROSA		1998	75	112.5	420
1819	Concesionario	Sucursales	EN4130	Aérea Mono	BARRIO MURO				Serie N°	Transformador			15	22.5	
1820	Concesionario	Sucursales	EN4133	Aérea Mono	SAVEDRA COLMENARES				Serie N°	Transformador			100	150	
1821	Concesionario	Sucursales	EN4135	Aérea Mono	POZO 2 - SEGUNDO ACUÑA CORONADO				Serie N°	Transformador			25	37.5	
1822	Concesionario	Sucursales	EN4136	Aérea Mono	AGRO EXPORT LA ZARANDA-ALFONSO DE LA CRUZ CABANILLAS				Serie N°	Transformador			25	37.5	
1823	Concesionario	Chiclayo	EN414	Aérea Mono	PROGRESIVA "LA MOLINA ALTA"				63402-99	MAGNETRON		1998	37.5	56.25	364
1824	Concesionario	Sucursales	EN4141	Aérea Mono	PACORA				Serie N°	Transformador			75	112.5	
1825	Concesionario	Sucursales	EN4148	Aérea Mono	1º DE MAYO - MIRAFLORES				Serie N°	Transformador			75	112.5	
1826	Concesionario	Sucursales	EN4149	Aérea Mono	GRIFO DOÑA CARMEN				36499	CAE		2012	37.5	56.25	
1827	Concesionario	Chiclayo	EN415	Aérea Barbo	LAS VEGAS				19542	ABB		1992	250	375	1080
1828	Concesionario	Sucursales	EN4150	Aérea Mono	OLMOS				Serie N°	Transformador			25	37.5	
1829	Concesionario	Sucursales	EN4156	Aérea Mono	GARBANZAL				TR-2012-010	Transformador			75	112.5	
1830	Concesionario	Chiclayo	EN416	Aérea Mono	MIGUEL GRAU / M NIETO				17887	BBC		1989	160	240	900
1831	Concesionario	Sucursales	EN4166	Aérea Mono	LA GARTERA				Serie N°	Transformador			25	37.5	
1832	Concesionario	Sucursales	EN4169	Aérea Mono	SRA. CHAVEZ FLORES - LA ZARANDA POZOS				146053 T1	DELCROSA		2012	75	112.5	
1833	Concesionario	Sucursales	EN4170	Aérea Mono	SRA. CHAVEZ FLORES - LA ZARANDA POZOS				145988 T1	DELCROSA		2012	75	112.5	
1834	Concesionario	Sucursales	EN4174	Aérea Mono	SAN SEBASTIAN				Serie N°	Transformador			5	7.5	
1835	Concesionario	Sucursales	EN4176	Aérea Mono	SAN FRANCISCO				Serie N°	Transformador			75	112.5	
1836	Concesionario	Sucursales	EN4186	Aérea Mono	CASERIO SANDIAL				13061810	OPERANDINA S.A.C.		2012	15	22.5	
1837	Concesionario	Sucursales	EN4187	Aérea Mono	Subestación EN4187				111210702	ELKO		2013	25	37.5	
1838	Concesionario	Chiclayo	EN419	Aérea Mono	SAN FRANCISCO DE ASIS				161635T3	DELCROSA		1998	75	112.5	420
1839	Concesionario	Sucursales	EN4190	Aérea Mono	POZOTUBULAR - CAMPO NUEVO				111219001	PROMELSA		2013	75	112.5	460
1840	Concesionario	Chiclayo	EN42	Caseta Norm	VILLARREAL				L12109	BROWN BOVERI		1980	250	375	1297
1841	Concesionario	Chiclayo	EN420	Aérea Mono	ELIAS AGUIRRE	70.1	<1,46	1.46	20159	AEI		1987	160	207	690
1842	Concesionario	Sucursales	EN4200	Aérea Mono	Subestación EN4200				Serie N°	Transformador			75	112.5	
1843	Concesionario	Chiclayo	EN421	Aérea Barbo	URRUNAGA				3220042	ELKO		1993	250	375	1300
1844	Concesionario	Chiclayo	EN422	Aérea Barbo	URRUNAGA				2210091	ELKO		1993	160	240	950
1845	Concesionario	Chiclayo	EN426	Aérea Barbo	CRUZ DEL PERDON	53.7	<1,46	1.46	19794	ABB		1993	160	310	1030
1846	Concesionario	Chiclayo	EN428	Aérea Barbo	FANNY ABANTO				138523T1	DELCROSA		1995	250	375	1000
1847	Concesionario	Chiclayo	EN43	Caseta Norm	ELIAS AGUIRRE CUADRA N° 7				Serie N°	ELCO			400	600	
1848	Concesionario	Chiclayo	EN431	Aérea Mono	STA. ANGELA				161633T1	DELCROSA		1998	25	37.5	250
1849	Concesionario	Chiclayo	EN432	Aérea Mono	STA. MARIA				125312T2	DELCROSA		1985	100	150	730
1850	Concesionario	Chiclayo	EN433	Aérea Barbo	VIRGEN DE LA PAZ				10972	BBC		1994	250	375	760
1851	Concesionario	Chiclayo	EN434	Aérea Mono	LUIS A. SÁNCHEZ	76.3	<1,46	1.46	T-0949	ABJ		1985	160	130	468
1852	Concesionario	Chiclayo	EN436	Aérea Mono	SAN LORENZO				208789	SIEMENS		2000	50	75	285
1853	Concesionario	Chiclayo	EN440	Aérea Barbo	RAMIRO PRIALE				Serie N°	Transformador		1998	100	150	730
1854	Concesionario	Chiclayo	EN441	Aérea Barbo	RAMIRO PRIALE	24		24	104552T1	DELCROSA		1986	160	200	670
1855	Concesionario	Chiclayo	EN443	Aérea Mono	LA FLORIDA				161635T4	DELCROSA		1998	75	112.5	420
1856	Concesionario	Chiclayo	EN446	Aérea Mono	LA MOLINA ALTA				208757	SIEMENS		2000	37.5	56.25	356
1857	Concesionario	Chiclayo	EN449	Aérea Barbo	SAUL CANTORAL				135688T1	DELCROSA		1994	250	375	1210
1858	Concesionario	Chiclayo	EN45	Caseta Norm	CHICLAYO				119425T	DELCROSA		1980	400	600	1800
1859	Concesionario	Chiclayo	EN450	Aérea Barbo	SAUL CANTORAL				2910205	ELKO		1996	160	240	710
1860	Concesionario	Chiclayo	EN451	Aérea Barbo	JORGE BASADRE				1369	HOHAGEN HNOS.		1995	160	240	930
1861	Concesionario	Chiclayo	EN453	Aérea Barbo	PATAZCA				2680	TEISA		1999	50	75	390
1862	Concesionario	Chiclayo	EN454	Aérea Barbo	LAS LOMAS				208740	SIEMENS		2000	37.5	56.25	356
1863	Concesionario	Chiclayo	EN455	Aérea Barbo	1º DE JUNIO				161105T2	DELCROSA		1994	250	375	1210
1864	Concesionario	Chiclayo	EN457	Aérea Barbo	SAMAN				105283	DELCROSA		1984	37.5	56.25	
1865	Concesionario	Chiclayo	EN46	Caseta Norm	SAN JUAN				19526	ABB		1993	630	945	2555
1866	Concesionario	Chiclayo	EN463	Aérea Mono	LA VICTORIA				783331	ENERGOTECNIA		1985	160	240	
1867	Concesionario	Chiclayo	EN469	Aérea Barbo	VISTA ALEGRE	19.9		19.9	L-19541	ABB		1992	250	260	1080



PERU

Ministerio
del AmbienteOrganismo de Evaluación y
Fiscalización Ambiental - OEFA

Dirección de Evaluación

"Decenio de las Personas con Discapacidad en el Perú"
"Año de la Inversión para el Desarrollo Rural y la Seguridad Alimentaria"

1868	Concesionario	Chiclayo	EN471	Aérea Mono	SAN JUAN				2910038	ELKO PERUANA	1990	160	240	930
1869	Concesionario	Chiclayo	EN474	Aérea Barbo	SAN MIGUEL				L22610	ABB	1995	250	375	950
1870	Concesionario	Chiclayo	EN475	Aérea Mono	SAN MIGUEL				L120139	ABB	1988	100	150	
1871	Concesionario	Chiclayo	EN476	Aérea Mono	LA FLORIDA				161635TB	DELCROSA	1998	75	112.5	420
1872	Concesionario	Chiclayo	EN478	Aérea Barbo	CHICLAYO				19550	ABB	1992	250	375	1080
1873	Concesionario	Chiclayo	EN479	Aérea Mono	BACA BURGA	40		40	17961	ABB	1987	160	310	1040
1874	Concesionario	Chiclayo	EN48	Caseta Norm	FEDERICO VILLARREAL				L12110	BROWN BOVERI	1981	250	375	1297
1875	Concesionario	Chiclayo	EN480	Aérea Barbo	LA UNION				17405	BBC	1986	250	375	1370
1876	Concesionario	Chiclayo	EN481	Aérea Barbo	LA UNION				20158	AEI	1987	160	240	690
1877	Concesionario	Chiclayo	EN482	Aérea Barbo	LA UNION				138159T2	DELCROSA	1995	100	150	550
1878	Concesionario	Chiclayo	EN483	Aérea Barbo	LA UNION				161074T3	DELCROSA	1994	250	375	1210
1879	Concesionario	Chiclayo	EN485	Aérea Mono	CAMPO FERIAL CARRETERA A POMALCA				2659	TEISA	1999	50	75	390
1880	Concesionario	Chiclayo	EN486	Aérea Barbo	FANNY ABANTO				138523T2	DELCROSA	1995	250	375	1000
1881	Concesionario	Chiclayo	EN487	Aérea Mono	PEDRO RUIZ / TENIENTE PINGLO				T823319	ENERGOTECNIA	1983	160	240	
1882	Concesionario	Chiclayo	EN488	Aérea Barbo	PEDRO RUIZ / AV. BALTA				19535	ABB	1992	400	600	1080
1883	Concesionario	Chiclayo	EN491	Aérea Barbo	LA FLORIDA				161635T5	DELCROSA	1998	75	112.5	420
1884	Concesionario	Chiclayo	EN493	Aérea Barbo	STA.VICTORIA				279100	FRESA	1981	100	150	
1885	Concesionario	Chiclayo	EN500	Aérea Mono	LA VICTORIA				140726T4	DELCROSA	1997	100	150	520
1886	Concesionario	Chiclayo	EN5001	Aérea Mono	NUEVO CULPON				Serie N*	Transformador		37.5	56.25	
1887	Concesionario	Chiclayo	EN5002	Aérea Mono	BENDICION DE DIOS				Serie N*	Transformador		75	112.5	
1888	Concesionario	Chiclayo	EN5003	Aérea Mono	LOS ROSALES - SANTO TOMAS				Serie N*	Transformador		100	150	
1889	Concesionario	Chiclayo	EN5004	Aérea Mono	SAN RAFAEL				Serie N*	Transformador		75	112.5	
1890	Concesionario	Chiclayo	EN5007	Aérea Mono	LOS CEDROS DE LA PRADERA				Serie N*	Transformador		37.5	56.25	
1891	Concesionario	Chiclayo	EN5009	Aérea Mono	12 DE OCTUBRE				Serie N*	Transformador		75	112.5	
1892	Concesionario	Chiclayo	EN5010	Aérea Mono	Subestación EN5010				Serie N*	Transformador		37.5	56.25	
1893	Concesionario	Chiclayo	EN502	Aérea Barbo	BDE OCTUBRE / BALTA				Serie N*	Transformador		320	480	1080
1894	Concesionario	Chiclayo	EN5020	Aérea Mono	Subestación EN5020				Serie N*	Transformador		100	150	
1895	Concesionario	Sucursales	EN5021	Aérea Mono	CHICLAYO - LAMBAYEQUE				TR2011-1205	EPLI SAC	2012	100	150	
1896	Concesionario	Chiclayo	EN5022	Aérea Mono	S/N - EL OBELISCO				2910038	ELKO PERUANA		160	240	
1897	Concesionario	Chiclayo	EN5024	Aérea Mono	LA VICTORIA				Serie N*	Transformador		100	150	
1898	Concesionario	Chiclayo	EN5025	Aérea Mono	LATINA				Serie N*	Transformador		100	150	
1899	Concesionario	Chiclayo	EN5027	Aérea Mono	PATAZCA				TR2007-0721	EPLI SAC		75	112.5	
1900	Concesionario	Chiclayo	EN5029	Aérea Barbo	BARSALLO				TR2012-0106	EPLI SAC	2012	160	240	
1901	Concesionario	Chiclayo	EN504	Caseta Norm	MIRAFLORES				L-19388	ABB	1992	250	375	
1902	Concesionario	Chiclayo	EN5043	Caseta Pede	CENTRO CHICLAYO				Serie N*	Transformador		160	240	
1903	Concesionario	Chiclayo	EN5044	Aérea Mono	SANTA VICTORIA				Serie N*	Transformador		100	150	
1904	Concesionario	Chiclayo	EN505	Aérea Barbo	SIMOM BOLIVAR	12.8		12.8	3220019	ELKO	1990	250	246	1200
1905	Concesionario	Chiclayo	EN506	Aérea Mono	CIUDADELA				3003291	DELCROSA	1996	50	75	
1906	Concesionario	Chiclayo	EN5071	Aérea Barbo	LOS ALAMOS				146405 T1	DELCROSA	2013	160	240	
1907	Concesionario	Chiclayo	EN5075	Aérea Mono	ATUSPARIAS				2910234	ELKO PERUANA	1997	160	240	710
1908	Concesionario	Chiclayo	EN515	Aérea Mono	LA VICTORIA	15.6		15.6	1608	FABEM	1987	100	210	750
1909	Concesionario	Chiclayo	EN516	Aérea Mono	LA VICTORIA	4.99		4.99	1617	FABEM	1988	75	150	750
1910	Concesionario	Chiclayo	EN517	Aérea Mono	LA VICTORIA				208794	SIEMENS	2000	50	75	285
1911	Concesionario	Chiclayo	EN519	Aérea Mono	CERCADO DE CHICLAYO				T4ZA06	ELECTRIC POWER	2004	160	240	648
1912	Concesionario	Chiclayo	EN52	Caseta Norm	CHICLAYO				L19530	ABB	1986	630	945	2555
1913	Concesionario	Chiclayo	EN523	Aérea Mono	TERMINAL LUCKY				138997-T2	DELCROSA	1996	50	75	340
1914	Concesionario	Chiclayo	EN524	Aérea Mono	STA. VICTORIA				208756	SIEMENS	2000	37.5	56.25	356
1915	Concesionario	Chiclayo	EN525	Aérea Barbo	SAN CARLOS				3220059	ELKO	1996	250	375	1050
1916	Concesionario	Chiclayo	EN526	Aérea Barbo	J.L. ORTIZ				3220056	ELKO	1995	250	375	1300
1917	Concesionario	Chiclayo	EN527	Aérea Barbo	GARCES				3220063	ELKO	1995	250	375	1300
1918	Concesionario	Chiclayo	EN528	Aérea Barbo	GARCES				104944T	DELCROSA	1985	250	375	
1919	Concesionario	Chiclayo	EN529	Aérea Barbo	GARCES				3220058	ELKO	1995	250	375	1300
1920	Concesionario	Chiclayo	EN53	Caseta Norm	VILLAREAL				100140T	DELCROSA	1980	250	375	1265
1921	Concesionario	Chiclayo	EN530	Aérea Barbo	SAN CARLOS				3220060	ELKO	1995	250	375	1300
1922	Concesionario	Chiclayo	EN531	Aérea Barbo	SAN LORENZO				3220061	ELKO	1995	250	375	1300

"Decenio de las Personas con Discapacidad en el Perú"
 Año de la Inversión para el Desarrollo Rural y la Seguridad Alimentaria"



PERÚ

Ministerio
del Ambiente

Organismo de Evaluación y
Fiscalización Ambiental - OEFA

Dirección de Evaluación

1923	Concesionario	Chiclayo	EN532	Aérea Barbo	BOLOGNESI		42.6		42.6	134564T1	DELCROSA		1993	250	351	1210
1924	Concesionario	Chiclayo	EN533	Aérea Barbo	BOLOGNESI					TRDI 581190	I&T Electric		2011	200		
1925	Concesionario	Chiclayo	EN534	Aérea Barbo	SAN LORENZO					3220054	ELKO		1995	250		1300
1926	Concesionario	Chiclayo	EN535	Aérea Barbo	SAN LORENZO		53.2	<1,46	1.46	136178T1	DELCROSA		1994	250	351	1210
1927	Concesionario	Chiclayo	EN538	Aérea Mono	CENTRO					117604T4	DELCROSA		1979	100	150	
1928	Concesionario	Chiclayo	EN539	Aérea Mono	LOS JAZMINES					Serie N°	Transformador		1998	37.5	56.25	
1929	Concesionario	Chiclayo	EN540	Aérea Barbo	CHICLAYO					160151T3	TECD		1987	100	150	730
1930	Concesionario	Chiclayo	EN542	Aérea Barbo	4 DE NOVIEMBRE					J22619	ABB		1995	250	375	950
1931	Concesionario	Chiclayo	EN545	Aérea Mono	SANTA VICTORIA					T-1162	ABJ		1986	160	240	950
1932	Concesionario	Chiclayo	EN546	Aérea Barbo	SANTA MARIA					111804T1	DELCROSA		1987	100	150	696
1933	Concesionario	Chiclayo	EN548	Aérea Barbo	LATINA					100830T	DELCROSA		1985	50	75	
1934	Concesionario	Chiclayo	EN549	Aérea Mono	LOS INCAS CDRA 1					208746	SIEMENS		2000	37.5	56.25	356
1935	Concesionario	Chiclayo	EN55	Caseta Norm	REMIGIO SILVA					Serie N°	Transformador		1986	650	975	
1936	Concesionario	Chiclayo	EN555	Aérea Mono	SAN LUIS					123150	BROWN BOVERI		1978	25	37.5	240
1937	Concesionario	Chiclayo	EN556	Aérea Mono	RAMIRO PRIALÉ II					63372-99	MAGNETRON		1998	25	37.5	272
1938	Concesionario	Chiclayo	EN559	Aérea Barbo	LA VICTORIA					2910234	ELKO		2003	160	240	710
1939	Concesionario	Chiclayo	EN56	Caseta Norm	R. SILVA					L19537	ABB		1992	250	375	1080
1940	Concesionario	Chiclayo	EN560	Aérea Barbo	RAYMONDI					3220016	ELKO		1990	250	375	1300
1941	Concesionario	Chiclayo	EN561	Aérea Barbo	RAYMONDI					2910255	ELKO		2002	160	240	710
1942	Concesionario	Chiclayo	EN562	Aérea Barbo	ANTONIO RAYMONDI					19384	ABB		1992	160	240	1210
1943	Concesionario	Chiclayo	EN563	Aérea Barbo	RAYMONDI Y SIPAN					104669T	DELCROSA		1985	160	240	
1944	Concesionario	Chiclayo	EN564	Aérea Mono	LOS PARQUES		118	<1,46	1.46	125810T2	DELCROSA		1985	100	205.9	710
1945	Concesionario	Chiclayo	EN565	Aérea Mono	SANTO TORIBIO					161635T7	DELCROSA		1998	75	112.5	420
1946	Concesionario	Chiclayo	EN57	Caseta Norm	REMIGIO SILVA					Serie N°	DELCROSA		1986	250	375	
1947	Concesionario	Chiclayo	EN573	Aérea Barbo	LA PURISIMA					137014J1	Transformador		1995	250	375	1210
1948	Concesionario	Chiclayo	EN58	Caseta Norm	STA. VICTORIA					114474T1	DELCROSA		1977	160	240	
1949	Concesionario	Chiclayo	EN581	Aérea Mono	SANTA VICTORIA					L-18645	ABB		1990	250	375	
1950	Concesionario	Chiclayo	EN585	Aérea Mono	CERCADO					139034T1	DELCROSA		1996	160	240	670
1951	Concesionario	Chiclayo	EN586	Aérea Mono	CHICLAYO					208772	SIEMENS		2000	160	240	285
1952	Concesionario	Chiclayo	EN588	Aérea Barbo	VILLA HERMOSA					2572	TEISA		1997	160	240	
1953	Concesionario	Chiclayo	EN589	Aérea Barbo	VILLA HERMOSA					TFAX324	DELCROSA		1983	250	375	
1954	Concesionario	Chiclayo	EN59	Caseta Norm	SANTA VICTORIA					L18707	ABB		1991	320	480	1385
1955	Concesionario	Chiclayo	EN590	Aérea Barbo	VILLA HERMOSA					2571	TEISA		1997	160	240	
1956	Concesionario	Chiclayo	EN6	Caseta Norm	LOS AMAUTAS / LLOQUE YUPANQUI					119362T	DELCROSA		1980	400	600	1800
1957	Concesionario	Chiclayo	EN60	Caseta Norm	SANTA VICTORIA					112656	DELCROSA		1976	250	375	1265
1958	Concesionario	Chiclayo	EN600	Aérea Mono	MONSEFU					78434-01	MAGNETRON		1998	25	37.5	200
1959	Concesionario	Chiclayo	EN601	Aérea Mono	MONSEFU					78385-0	MAGNETRON		1998	75	112.5	204
1960	Concesionario	Chiclayo	EN602	Aérea Barbo	EL NAZARENO					2910041	ELKO		1990	160	240	950
1961	Concesionario	Chiclayo	EN603	Aérea Mono	MARISCAL CASTILLA (COSTADO COLEGIO DIEGO FERRE)					161451T1	DELCROSA		1996	160	240	670
1962	Concesionario	Chiclayo	EN604	Aérea Barbo	MONSEFU					2413	TEISA		1996	100	150	780
1963	Concesionario	Chiclayo	EN605	Aérea Barbo	MONSEFU					142161-T1	DELCROSA		2002	160	240	700
1964	Concesionario	Chiclayo	EN606	Aérea Barbo	CONROY / MIGUEL GRAU					142161T7	DELCROSA		2002	160	240	700
1965	Concesionario	Chiclayo	EN607	Aérea Barbo	CONROY / SIMON BOLIVAR					7839901	MAGNETRON		1998	75	112.5	204
1966	Concesionario	Chiclayo	EN608	Aérea Barbo	MONSEFU					500429-07	DELCROSA		2009	160	240	
1967	Concesionario	Chiclayo	EN61	Caseta Norm	CENTRO DE CHICLAYO					17408	BBC		1986	630	945	2538
1968	Concesionario	Chiclayo	EN611	Aérea Mono	LOS ALGARROBOS (PARADERO)					7880702	MAGNETRON		1998	25	37.5	186
1969	Concesionario	Chiclayo	EN612	Aérea Mono	CUSUPE					111136710	ELKO PROMELSA		2009	50	75	
1970	Concesionario	Chiclayo	EN614	Aérea Mono	SANTA CATALINA					Serie N°	MAGNETRON			50	75	
1971	Concesionario	Chiclayo	EN616	Aérea Mono	LIALCUCIC					70956-00	MAGNETRON		2002	15	22.5	135
1972	Concesionario	Chiclayo	EN617	Aérea Mono	EL CAMPAMENTO - CHACUPE					208809	SIEMENS		2000	25	37.5	149
1973	Concesionario	Chiclayo	EN618	Aérea Mono	EL CAMPAMENTO CHACUPE					208812	SIEMENS		2000	25	37.5	149
1974	Concesionario	Chiclayo	EN620	Aérea Mono	CHACUPE " LA LADRILLERA"					Serie N°	Transformador		2002	40	60	
1975	Concesionario	Chiclayo	EN625	Aérea Barbo	MONSEFU					142161T2	DELCROSA		2002	160	240	700
1976	Concesionario	Chiclayo	EN626	Aérea Mono	LARAN					161487T2	DELCROSA		1996	37.5	56.25	360
1977	Concesionario	Chiclayo	EN627	Aérea Mono	CALAZAN					7113500	MAGNETRON		2002	75	112.5	281



PERU

Ministerio
del AmbienteOrganismo de Evaluación y
Fiscalización Ambiental - OEFA

Dirección de Evaluación

"Decenio de las Personas con Discapacidad en el Perú"
"Año de la Inversión para el Desarrollo Rural y la Seguridad Alimentaria"

1978	Concesionar	Chiclayo	EN63	Caseta Norm	PORVENIR				L17404	BBC		1986	250	375	1370
1979	Concesionar	Chiclayo	EN630	Aérea Mono	MONSEFU (CERCA AL DREN)				7843001	MAGNETRON		2002	25	37.5	200
1980	Concesionar	Chiclayo	EN631	Aérea Mono	CONROY				501195-04	I & T Electric		2011	100	150	180
1981	Concesionar	Chiclayo	EN632	Aérea Mono	CALAZAN				78437-01	MAGNETRON		2002	25	37.5	200
1982	Concesionar	Chiclayo	EN633	Aérea Mono	CHACUPE				70957-00	MAGNETRON		2002	15	22.5	135
1983	Concesionar	Chiclayo	EN635	Aérea Mono	SAN JOSÉ				78431-01	MAGNETRON		2002	25	37.5	200
1984	Concesionar	Chiclayo	EN636	Aérea Mono	LAS ANIMAS				225	EPLI		2003	15	22.5	240
1985	Concesionar	Chiclayo	EN637	Aérea Mono	REQUE				Serie N*	Transformador			50	75	350
1986	Concesionar	Chiclayo	EN648	Aérea Mono	NUEVO REQUE				71162-00	MAGNETRON		2002	25	37.5	302
1987	Concesionar	Chiclayo	EN650	Aérea Mono	REQUE				71129-00	MAGNETRON		2002	15	22.5	281
1988	Concesionar	Chiclayo	EN652	Aérea Barbo	REQUE				78427-01	MAGNETRON		2002	75	112.5	571
1989	Concesionar	Chiclayo	EN652	Aérea Barbo	REQUE				71158-00	MAGNETRON		2002	37.5	56.25	302
1990	Concesionar	Chiclayo	EN653	Aérea Barbo	REQUE				78377-01	MAGNETRON		1987	50	75	463
1991	Concesionar	Chiclayo	EN654	Aérea Mono	REQUE				Serie N*	Transformador			75	112.5	
1992	Concesionar	Chiclayo	EN655	Aérea Barbo	LA ESPERANZA				79105-02	MAGNETRON		2002	37.5	56.25	
1993	Concesionar	Chiclayo	EN656	Aérea Barbo	REQUE				142132T2	DELCROSA		2002	100	150	585
1994	Concesionar	Chiclayo	EN657	Aérea Mono	REQUE				78403-01	MAGNETRON		1987	100	150	571
1995	Concesionar	Chiclayo	EN658	Aérea Barbo	REQUE				73838001	MAGNETRON		1987	160	240	463
1996	Concesionar	Chiclayo	EN659	Aérea Barbo	REQUE				230254	FASETRON		2013	100	150	490
1997	Concesionar	Chiclayo	EN660	Aérea Mono	REQUE				79110-02	MAGNETRON		2002	37.5	56.25	
1998	Concesionar	Chiclayo	EN661	Aérea Barbo	CALLANCA				61145-00	MAGNETRON		1987	25	37.5	302
1999	Concesionar	Chiclayo	EN662	Aérea Barbo	CALLANCA				79113/02	MAGNETRON		1987	37.5	56.25	386
2000	Concesionar	Chiclayo	EN663	Aérea Barbo	CALLANCA				7116400	MAGNETRON		1987	25	37.5	302
2001	Concesionar	Chiclayo	EN664	Aérea Barbo	CASERIO CALLANCA				230251	FASETRO		2013	75	112.5	
2002	Concesionar	Chiclayo	EN665	Aérea Mono	CENTRO POBLADO LARAN				7909702	MAGNETRON		1987	15	22.5	312
2003	Concesionar	Chiclayo	EN666	Aérea Mono	LAS DELICIAS				71154-00	MAGNETRON		1987	25	37.5	302
2004	Concesionar	Chiclayo	EN667	Aérea Barbo	PUERTO ARTURO				78376-01	MAGNETRON		1987	50	75	463
2005	Concesionar	Chiclayo	EN669	Aérea Mono	RAMA CUSTODIO				78808-02	MAGNETRON			25	37.5	
2006	Concesionar	Chiclayo	EN67	Caseta Norm	BRASIL / SAN ANTONIO				L-19558	ABB		1993	100	150	1800
2007	Concesionar	Chiclayo	EN670	Aérea Mono	LAS DELICIAS				71144/00	MAGNETRON		1987	25	37.5	304
2008	Concesionar	Chiclayo	EN672	Aérea Mono	RAMA CUSTODIO				7843501	MAGNETRON		1987	25	37.5	100
2009	Concesionar	Chiclayo	EN674	Aérea Mono	REQUE				140373T1	DELCROSA		1997	100	150	
2010	Concesionar	Chiclayo	EN676	Aérea Mono	RAMA GUZMAN				7843301	MAGNETRON		1987	25	37.5	200
2011	Concesionar	Chiclayo	EN679	Aérea Mono	LAS DELICIAS				71143-00	MAGNETRON		1987	25	37.5	302
2012	Concesionar	Chiclayo	EN68	Caseta Norm	BANCARIOS				L18700	ABB		1990	200	300	1045
2013	Concesionar	Chiclayo	EN681	Aérea Mono	C. ETEN				142162T1	DELCROSA		2002	100	150	585
2014	Concesionar	Chiclayo	EN682	Aérea Barbo	C. ETEN				142161T6	DELCROSA		2002	160	240	700
2015	Concesionar	Chiclayo	EN683	Aérea Mono	C. ETEN				501192-02	I & T ELECTRIC		2004	100	150	204
2016	Concesionar	Chiclayo	EN684	Aérea Mono	URRUNAGA				78400-01	MAGNETRON		1989	75	112.5	571
2017	Concesionar	Chiclayo	EN685	Aérea Barbo	C. ETEN				142161T3	DELCROSA		1989	160	240	700
2018	Concesionar	Chiclayo	EN689	Aérea Barbo	EL MILAGRO				161913T1	DELCROSA		1999	250	375	340
2019	Concesionar	Chiclayo	EN690	Aérea Barbo	EL MILAGRO				161913T2	DELCROSA		1999	250	375	340
2020	Concesionar	Chiclayo	EN691	Aérea Barbo	P. ETEN				79026-02	MAGNETRON		1994	50	75	440
2021	Concesionar	Chiclayo	EN693	Aérea Mono	P. ETEN				500429-06	I&T ELECTRIC		2009	160	240	600
2022	Concesionar	Chiclayo	EN694	Aérea Mono	P. ETEN				71159-00	MAGNETRON		1994	25	37.5	302
2023	Concesionar	Chiclayo	EN698	Aérea Mono	REQUE				78421-01	MAGNETRON		1997	15	22.5	266
2024	Concesionar	Chiclayo	EN699	Aérea Mono	MONSEFU				32354	ELECTRIC POWER		2003	100	150	
2025	Concesionar	Chiclayo	EN7	Caseta Norm	SAN LORENZO				93032	IT AIPU		2007	100	150	577
2026	Concesionar	Chiclayo	EN70	Caseta Norm	BALTA #647				117244T	DELCROSA		1979	200	300	990
2027	Concesionar	Sucursales	EN700	Aérea Mono	EX-CENTRAL TERMICA FERREÑAFE				79100	MAGNETRON		1999	25	37.5	
2028	Concesionar	Sucursales	EN7001	Aérea Mono	EL ESFUERZO				Serie N*	Transformador			75	112.5	
2029	Concesionar	Sucursales	EN7002	Aérea Mono	HUACA COLORADA				Serie N*	Transformador			25	37.5	
2030	Concesionar	Sucursales	EN7003	Aérea Mono	PJ SANTA ROSA				Serie N*	Transformador			25	37.5	
2031	Concesionar	Sucursales	EN7004	Aérea Mono	LETICIA				Serie N*	Transformador			25	37.5	
2032	Concesionar	Sucursales	EN7005	Aérea Mono	CRUZ VERDE				Serie N*	Transformador			15	22.5	

"Decenio de las Personas con Discapacidad en el Perú"
 "Año de la Inversión para el Desarrollo Rural y la Seguridad Alimentaria"



PERÚ

Ministerio
del Ambiente

Organismo de Evaluación y
Fiscalización Ambiental - OEFA

Dirección de Evaluación

2033	Concesionario	Sucursales	EN 7011	Aérea Mono	SECTOR PAREDONES				Serie N°	Transformador			37.5	56.25	
2034	Concesionario	Sucursales	EN 7012	Aérea Mono	FUNDO ODAR				Serie N°	Transformador			75	112.5	
2035	Concesionario	Sucursales	EN 702	Aérea Mono	VICTOR RAUL HAYA DE LA TORRE				78393.01	MAGNETRON	1999		75	112.5	571
2036	Concesionario	Sucursales	EN 7020	Aérea Mono	SECTOR LA ARENA - ARROZAL				Serie N°	Transformador			10	15	
2037	Concesionario	Sucursales	EN 7021	Aérea Mono	CARDO				Serie N°	Transformador			10	15	
2038	Concesionario	Sucursales	EN 7023	Aérea Mono	SARCO				Serie N°	Transformador			10	15	
2039	Concesionario	Sucursales	EN 7024	Aérea Mono	ESCUSA BARAJAS				Serie N°	Transformador			10	15	
2040	Concesionario	Sucursales	EN 7026	Aérea Mono	PRADA				Serie N°	Transformador			10	15	
2041	Concesionario	Sucursales	EN 7027	Aérea Mono	LAS PAMPAS				Serie N°	Transformador			15	22.5	
2042	Concesionario	Sucursales	EN 7028	Aérea Mono	LAS PALMAS				Serie N°	Transformador			25	37.5	
2043	Concesionario	Sucursales	EN 7029	Aérea Mono	PASABAR OLEODUCTO				Serie N°	Transformador			15	22.5	
2044	Concesionario	Sucursales	EN 703	Aérea Barbo	SAN JUAN				78379	MAGNETRON	2001		50	75	463
2045	Concesionario	Sucursales	EN 7030	Aérea Mono	PASABAR ASERRADERO				Serie N°	Transformador			15	22.5	
2046	Concesionario	Sucursales	EN 7031	Aérea Mono	PASABAR LA GRANJA				Serie N°	Transformador			15	22.5	
2047	Concesionario	Sucursales	EN 7032	Aérea Mono	MOCAPE				Serie N°	Transformador			25	37.5	
2048	Concesionario	Sucursales	EN 7033	Aérea Mono	INSCULA				Serie N°	Transformador			25	37.5	
2049	Concesionario	Sucursales	EN 7034	Aérea Mono	INSCULA				Serie N°	Transformador			25	37.5	
2050	Concesionario	Sucursales	EN 7035	Aérea Mono	CERRO FALLA				Serie N°	Transformador			15	22.5	
2051	Concesionario	Sucursales	EN 7036	Aérea Mono	EL PORVENIR				Serie N°	Transformador			25	37.5	
2052	Concesionario	Sucursales	EN 7037	Aérea Mono	QUERPON				Serie N°	Transformador			25	37.5	
2053	Concesionario	Sucursales	EN 7038	Aérea Mono	PROGRESO EL BADEN				Serie N°	Transformador			10	15	
2054	Concesionario	Sucursales	EN 7039	Aérea Mono	CAPILLA CENTRAL				Serie N°	Transformador			15	22.5	
2055	Concesionario	Sucursales	EN 7040	Aérea Mono	CAPILLA ÑAUPE				Serie N°	Transformador			10	15	
2056	Concesionario	Sucursales	EN 7041	Aérea Mono	ÑAUPE				Serie N°	Transformador			25	37.5	
2057	Concesionario	Sucursales	EN 7042	Aérea Mono	PASABAR MAYAGA				Serie N°	Transformador			15	22.5	
2058	Concesionario	Sucursales	EN 7044	Aérea Mono	ALAN GARCIA SED2				Serie N°	Transformador			75	112.5	
2059	Concesionario	Sucursales	EN 7045	Aérea Mono	SANTA ISABEL SED1				Serie N°	Transformador			25	37.5	
2060	Concesionario	Sucursales	EN 7046	Aérea Mono	VILLAVICENCIO				Serie N°	Transformador			37.5	56.25	
2061	Concesionario	Sucursales	EN 7047	Aérea Mono	HEREDEROS MONJA				Serie N°	Transformador			25	37.5	
2062	Concesionario	Sucursales	EN 7048	Aérea Mono	CRUZ DE CHALPON				Serie N°	Transformador			50	75	
2063	Concesionario	Sucursales	EN 7049	Aérea Mono	LA PURISIMA				Serie N°	Transformador			50	75	
2064	Concesionario	Sucursales	EN 705	Aérea Mono	SAN MARTIN / ILO				78404.01	MAGNETRON	1999		100	150	649
2065	Concesionario	Sucursales	EN 7050	Aérea Mono	SAUSA ITALA				Serie N°	Transformador			37.5	56.25	
2066	Concesionario	Sucursales	EN 706	Aérea Barbo	A. B. LEGUIA / JERUSALEN				78392	MAGNETRON	2001		75	112.5	571
2067	Concesionario	Sucursales	EN 7065	Aérea Mono	LA PRIMAVERA				Serie N°	Transformador			75	112.5	
2068	Concesionario	Sucursales	EN 707	Aérea Mono	SAN MARTIN / UNION				78409	MAGNETRON	2001		100	150	649
2069	Concesionario	Sucursales	EN 7070	Aérea Mono	POZO TUBULAR EL TRIUNFO				Serie N°	Transformador			75	112.5	
2070	Concesionario	Sucursales	EN 708	Aérea Mono	SUCRE / ILO				78411	MAGNETRON	2001		100	150	649
2071	Concesionario	Sucursales	EN 709	Aérea Barbo	SAN MARTIN / SANTA CLARA				78395.01	MAGNETRON	1999		75	112.5	571
2072	Concesionario	Sucursales	EN 7093	Aérea Mono	SECTOR CHITARRA				220131	Transformador			25	37.5	
2073	Concesionario	Sucursales	EN 7095	Aérea Mono	POZO 2				Serie N°	Transformador			25	37.5	
2074	Concesionario	Sucursales	EN 7096	Aérea Mono	POZO 3				Serie N°	Transformador			25	37.5	
2075	Concesionario	Sucursales	EN 7097	Aérea Mono	POZO 4				Serie N°	Transformador			25	37.5	
2076	Concesionario	Sucursales	EN 7098	Aérea Mono	POZO 5				Serie N°	Transformador			25	37.5	
2077	Concesionario	Chidlayo	EN 71	Caseta Norm	DIEGO FERRE	46.7		46.7	11543	BROWN BOVERI	1990		200	220	1038
2078	Concesionario	Sucursales	EN 710	Aérea Barbo	SUCRE / UNION				14216115	DEL CROSA	2002		160	240	700
2079	Concesionario	Sucursales	EN 7103	Aérea Mono	ALTO PERU				Serie N°	Transformador			15	22.5	
2080	Concesionario	Sucursales	EN 7104	Aérea Mono	LAS PAMPAS				Serie N°	Transformador			10	15	
2081	Concesionario	Sucursales	EN 711	Aérea Barbo	LAS MERCEDES				79104	MAGNETRON	2002		37.5	56.25	384
2082	Concesionario	Sucursales	EN 712	Aérea Barbo	SUCRE / STA CLARA				78389	MAGNETRON	2001		75	112.5	571
2083	Concesionario	Sucursales	EN 713	Aérea Barbo	LAS MERCEDES				14216273	DEL CROSA	2002		100	150	585
2084	Concesionario	Sucursales	EN 714	Aérea Barbo	TUPACAMARU				79106	MAGNETRON	2002		37.5	56.25	360
2085	Concesionario	Sucursales	EN 717	Aérea Mono	TACNA / BULNES				78408	MAGNETRON	1999		100	150	649
2086	Concesionario	Sucursales	EN 718	Aérea Barbo	EL PUEBLO / BOLIVAR				78387	MAGNETRON	2001		75	112.5	571
2087	Concesionario	Sucursales	EN 720	Aérea Barbo	TRES MARIAS / MARIATEGUI				79091-02	MAGNETRON	1999		37.5	56.25	386



PERU

Ministerio
del AmbienteOrganismo de Evaluación y
Fiscalización Ambiental - OEFA

Dirección de Evaluación

"Decenio de las Personas con Discapacidad en el Perú"
"Año de la Inversión para el Desarrollo Rural y la Seguridad Alimentaria"

2088	Concesionario	Sucursales	EN721	Aérea Barbo	TACNA / GRAU				78402	MAGNETRON		2001	75	112.5	571
2089	Concesionario	Sucursales	EN722	Aérea Barbo	SEÑOR DE LA JUSTICIA	4.99	4.99	78396-01	MAGNETRON			1990	75	168	571
2090	Concesionario	Sucursales	EN723	Aérea Barbo	SAN JUAN BOSCO	5.73	5.73	L18654	BBC			1990	160	204.45	705
2091	Concesionario	Sucursales	EN725	Aérea Barbo	LIBERTAD	8.82	8.82	79109-202	MAGNETRON			1990	37.5	108.08	386
2092	Concesionario	Sucursales	EN726	Aérea Barbo	H. AURICH / 28 DE JULIO	4.99	4.99	500585-10	MAGNETRON			1990	50	130	386
2093	Concesionario	Sucursales	EN728	Aérea Barbo	CORAZON DE JESUS			71171-00	MAGNETRON			1990	37.5	102.48	366
2094	Concesionario	Sucursales	EN730	Aérea Barbo	GONZALES PRADA			78397-01	MAGNETRON			1997	75	112.5	571
2095	Concesionario	Sucursales	EN731	Aérea Barbo	INDOAMERICA			79117-02	MAGNETRON			1997	37.5	56.25	386
2096	Concesionario	Sucursales	EN732	Aérea Barbo	GONZALES PRADA			Serie N°	Transformador				75	112.5	360
2097	Concesionario	Sucursales	EN733	Aérea Barbo	A. B. LEGUIA / CASIMIRO CHUMAN			78384-01	MAGNETRON			1997	50	75	463
2098	Concesionario	Sucursales	EN734	Aérea Mono	SANTA ISABEL			7114600	MAGNETRON			1997	25	37.5	302
2099	Concesionario	Sucursales	EN735	Aérea Barbo	SANTA ISABEL			161452T1	DELCROSA			1996	100	150	550
2100	Concesionario	Sucursales	EN737	Aérea Barbo	CASIMIRO CHUMAN / DEMETRIO PLAZA			78406-01	MAGNETRON			1997	100	150	649
2101	Concesionario	Sucursales	EN739	Aérea Barbo	SALCEDO PASTOR / MIGUEL POLICARPIO			78390-01	MAGNETRON			1997	75	112.5	571
2102	Concesionario	Sucursales	EN747	Aérea Mono	SEÑOR DE LA JUSTICIA			161451T3	DELCROSA			1996	160	240	670
2103	Concesionario	Sucursales	EN748	Aérea Barbo	JUAN AURICH			711444-00	MAGNETRON			2000	37.5	56.25	302
2104	Concesionario	Chiclavo	EN75	Caseta Norm	LATINA			2676	TEISA			1999	15	22.5	225
2105	Concesionario	Chiclavo	EN75	Caseta Norm	LATINA			L19545	ABB			1992	400	600	1080
2106	Concesionario	Chiclavo	EN77	Caseta Norm	DALLORSO CDRA. 1			30086	CEA			1990	100	150	
2107	Concesionario	Chiclavo	EN772	Aérea Mono	CAPOTE			208770	SIEMENS			2000	50	75	356
2108	Concesionario	Chiclavo	EN773	Aérea Mono	CAPOTE			208755	SIEMENS			2000	37.5	56.25	356
2109	Concesionario	Chiclavo	EN774	Aérea Mono	CAPOTE			19728	ABB			1993	100	150	500
2110	Concesionario	Sucursales	EN775	Aérea Barbo	GRAU / CRUZ DE CHALPÓN			78383-01	MAGNETRON			2001	50	75	463
2111	Concesionario	Sucursales	EN776	Aérea Mono	TUPAC AMARU / AV. CONGRESO	4.99	4.99	7838601	MAGNETRON			1990	75	160	571
2112	Concesionario	Sucursales	EN777	Aérea Mono	TUPAC AMARU / SANTA ROSA	6.63	6.63	78401-01	MAGNETRON			1990	75	160	571
2113	Concesionario	Chiclavo	EN78	Caseta Norm	SAN JOSE CDRA. 7. UBICENTRO			3571002	ELKO			1990	400	600	2100
2114	Concesionario	Sucursales	EN784	Aérea Mono	MONTE ALEGRE			78436101	MAGNETRON			2001	25	37.5	200
2115	Concesionario	Sucursales	EN787	Aérea Mono	PICSI			79108-02	MAGNETRON			2001	37.5	56.25	386
2116	Concesionario	Sucursales	EN788	Aérea Mono	SAN MIGUEL DE PICSI			78391.01	MAGNETRON			2003	75	112.5	571
2117	Concesionario	Sucursales	EN789	Aérea Mono	EL ALGODONAL			0.217	ELPI			2003	25	37.5	296
2118	Concesionario	Chiclavo	EN79	Caseta Norm	EL INGENIERO I (COSTA DO COL. JUAN XXIII)			L19366	ABB			1992	250	375	1210
2119	Concesionario	Sucursales	EN790	Aérea Mono	EL ALGODONAL			20	ELPI			2003	25	37.5	296
2120	Concesionario	Sucursales	EN791	Aérea Mono	EL ALGODONAL			218	ELPI			2003	25	37.5	296
2121	Concesionario	Sucursales	EN792	Aérea Mono	EL ALGODONAL			219	ELPI			2003	25	37.5	296
2122	Concesionario	Sucursales	EN793	Aérea Mono	RAMIRO PRIALE			221	ELPI			2003	37.5	56.25	350
2123	Concesionario	Sucursales	EN796	Aérea Mono	PROLONG. JUAN GIL CHACRA			78381-01	MAGNETRON			2004	50	75	
2124	Concesionario	Sucursales	EN797	Aérea Mono	LOS ANGELES			Serie N°	Transformador			2003	37.5	56.25	
2125	Concesionario	Sucursales	EN798	Aérea Barbo	FUENTES LINARES			Serie N°	Transformador			2004	50	75	
2126	Concesionario	Sucursales	EN799	Aérea Mono	VILLA MERCEDES			Serie N°	Transformador			2004	37.5	56.25	
2127	Concesionario	Chiclavo	EN8	Caseta Norm	CENTRO DE CHICLAYO			Serie N°	DELCROSA			2004	160	240	
2128	Concesionario	Chiclavo	EN80	Caseta Norm	FRANCISCO PIZARRO FCO. PIZARR. Y J. QUIÑ.			2910018	ELKO			1987	160	240	920
2129	Concesionario	Sucursales	EN801	Aérea Barbo	RAMON CASTILLA CDRA 5	11.8	11.8	17912	BBC			1989	250	366	1220
2130	Concesionario	Sucursales	EN802	Aérea Barbo	EL CARMEN	34.9	34.9	7427	DELCROSA			1983	100	155	510
2131	Concesionario	Sucursales	EN803	Aérea Barbo	BACA MATTOS / LOS JAZMINES	9.51	9.51	L17914	BBC			1983	250	366	1220
2132	Concesionario	Sucursales	EN804	Aérea Barbo	MIRAFLORES			208805	SIEMENS			2000	50	75	285
2133	Concesionario	Sucursales	EN805	Aérea Barbo	J. P. FIGUEROA CDRA.1 FRENTE AL PASJ. SAN JOSE			208786	SIEMENS			2000	50	75	285
2134	Concesionario	Sucursales	EN806	Aérea Barbo	NUEVA ESPERANZA	8.55	8.55	L19709	SIEMENS			1990	50	108	297
2135	Concesionario	Cajamarca	EN80972	Aérea Mono	Subestación EN80972			168684	SIEMENS			1996	10	15	
2136	Concesionario	Sucursales	EN815	Caseta Norm	LAMBAYEQUE	9.3	9.3	116308T4	DELCROSA			1978	160	258.1	890
2137	Concesionario	Sucursales	EN817	Aérea Barbo	LIBERTAD CDRA. 3 / 8 DE OCTUBRE	4.99	4.99	L21309	ABB			1994	250	220	950
2138	Concesionario	Sucursales	EN818	Aérea Barbo	LIBERTAD INTERSECCION CON HUASCAR	4.99	4.99	L21308	ABB			1994	250	220	950
2139	Concesionario	Sucursales	EN819	Aérea Barbo	A. B. LEGUIA / ONETO	4.99	4.99	L21306	ABB			1994	250	220	950
2140	Concesionario	Sucursales	EN821	Aérea Barbo	BACA MATTOS / AVELINO CACERES	10.4	10.4	116309	DELCROSA			1978	250	370	1275
2141	Concesionario	Sucursales	EN822	Aérea Barbo	LAS MARAVILLAS	7.53	7.53	L21315	ABB			1994	160	165	670
2142	Concesionario	Sucursales	EN823	Aérea Barbo	SUTTON - JUAN M. ITUREGUI	4.99	4.99	L21318	ABB			1994	160	165	670

"Decenio de las Personas con Discapacidad en el Perú"
 "Año de la Inversión para el Desarrollo Rural y la Seguridad Alimentaria"



PERÚ

Ministerio
del Ambiente

Organismo de Evaluación y
Fiscalización Ambiental - OEFA

Dirección de Evaluación

2143	Concesionario	Sucursales	EN824	Aérea Barbo	M. GRAU CDRA 7/ GALVEZ		13.3		13.3	125810T	DELCROSA		1988	160	279	930
2144	Concesionario	Sucursales	EN825	Caseta Norm	J. KENNEDY C-6					2210015	DELCROSA		1987	160	240	
2145	Concesionario	Sucursales	EN826	Caseta Norm	PROCRERES DE LA INDEPENDENCIA		4.99		4.99	116308T2	DELCROSA		1978	160	258.1	890
2146	Concesionario	Sucursales	EN827	Aérea Barbo	ATAHUALPA / RAMON CASTILLA					Serie N*	Transformador			250	375	670
2147	Concesionario	Sucursales	EN828	Caseta Norm	LAMBAYEQUE		4.99		4.99	L21304	ABB		1994	250	220	950
2148	Concesionario	Sucursales	EN829	Caseta Norm	LAMBAYEQUE		103	<1,46	1.46	L21313	ABB		1994	320	400	1385
2149	Concesionario	Sucursales	EN830	Caseta Norm	LAMBAYEQUE					L21303	ABB		1994	250	375	950
2150	Concesionario	Sucursales	EN832	Caseta Norm	DESACTIVADA		8.55		8.55	21302	ABB		1994	250	260	1190
2151	Concesionario	Sucursales	EN834	Aérea Barbo	BOLIVAR INTERSECCION CON HUASCAR					208780	SIEMENS		2000	160	240	285
2152	Concesionario	Sucursales	EN836	Aérea Barbo	GUARDIA REPUBLICANA					208759	SIEMENS		2000	250	375	356
2153	Concesionario	Sucursales	EN837	Aérea Barbo	SAN MARTIN					208779	SIEMENS		2000	50	75	285
2154	Concesionario	Sucursales	EN838	Aérea Barbo	GARCILAZO DE LA VEGA (CUADRA 8)		7.57		7.57	L19385	ABB		1992	250	315	1210
2155	Concesionario	Sucursales	EN840	Aérea Barbo	SAN MARTIN		4.99		4.99	160984T9	DELCROSA		1993	250	351	1210
2156	Concesionario	Sucursales	EN841	Aérea Barbo	SAN MARTIN					160984T10	DELCROSA		1993	250	375	
2157	Concesionario	Sucursales	EN842	Aérea Barbo	BACA MATTOS		4.99		4.99	208775	SIEMENS		2000	50	139	285
2158	Concesionario	Sucursales	EN843	Aérea Barbo	SAN MARTIN		4.99		4.99	L20148	ABB		1993	160	310	1030
2159	Concesionario	Sucursales	EN844	Aérea Barbo	LUIS NEGREIROS					208781	SIEMENS		2000	50	75	285
2160	Concesionario	Sucursales	EN846	Aérea Mono	AVELINO CACERES		4.99		4.99	D-0948	ABJ		1985	120	272	640
2161	Concesionario	Sucursales	EN847	Aérea Barbo	CACERES CDRA 6		4.99		4.99	L21305	ABB		1994	250	220	950
2162	Concesionario	Sucursales	EN848	Aérea Barbo	VIDAURRE / C. MONTUOY		6.35		6.35	160984T7	DELCROSA		1993	250	351	1210
2163	Concesionario	Chiclavo	EN85	Caseta Norm	JOSE OLAYA					113726	DELCROSA		1997	250	375	1255
2164	Concesionario	Sucursales	EN850	Aérea Barbo	A. RAZURI / LA ESMERALDA		4.99		4.99	160984T8	DELCROSA		1993	250	351	1210
2165	Concesionario	Sucursales	EN852	Aérea Barbo	LOS ANGELES					208776	SIEMENS		2000	50	75	285
2166	Concesionario	Sucursales	EN853	Aérea Barbo	PRO-VIVIENDA EL ROSARIO		11.6		11.6	T-83288	ENERGOTECNIA		1983	160	275	900
2167	Concesionario	Sucursales	EN854	Aérea Barbo	LAMBAYEQUE/FRENTE HOSTAL LA POSADA NORTEÑA					L21314	ABB		1994	50	75	380
2168	Concesionario	Sucursales	EN855	Aérea Mono	A LAMBAYEQUE					2671	TEISA		1999	15	22.5	226
2169	Concesionario	Sucursales	EN860	Aérea Mono	EX COOPERATIVA CAHUIDE- PILADORA VANINI					2675	TEISA		1999	25	37.5	225
2170	Concesionario	Sucursales	EN862	Aérea Mono	SANTO TOMAS.					Serie N*	Transformador		2000	10	15	
2171	Concesionario	Sucursales	EN889	Aérea Mono	MOCCE					63379-99	MAGNETRON		1999	25	37.5	272
2172	Concesionario	Chiclavo	EN89	Caseta Norm	3 DE OCTUBRE					L19733	ABB		1993	250	375	1370
2173	Concesionario	Chiclavo	EN9	Caseta Norm	MERCADO MODELO					501197-03	I&T ELECTRIC		2011	250	375	820
2174	Concesionario	Chiclavo	EN9	Caseta Norm	MERCADO MODELO					501198-04	I & T ELECTRIC		2011	400	600	1180
2175	Concesionario	Chiclavo	EN9	Caseta Norm	MERCADO MODELO					Serie N*	ABB		1995	200	300	950
2176	Concesionario	Chiclavo	EN902	Aérea Barbo	PIMENTEL					1368	HO HAGEN		1995	160	240	930
2177	Concesionario	Chiclavo	EN903	Aérea Barbo	AGUAYO					1366	HO HAGEN		1995	160	240	930
2178	Concesionario	Chiclavo	EN904	Aérea Barbo	BUENOS AIRES / CHICLAYO					3220024	ELKO		1991	250	375	1350
2179	Concesionario	Chiclavo	EN906	Aérea Barbo	CHICLAYO /ESQ.CON CALLELIMA					Serie N*	Transformador			250	375	
2180	Concesionario	Chiclavo	EN907	Aérea Mono	SAN MARTIN / LIMA					2555108	ELKO		1993	100	150	685
2181	Concesionario	Chiclavo	EN908	Aérea Mono	28 DE JULIO / M. SEOANE					Serie N*	ABB		1993	100	150	685
2182	Concesionario	Chiclavo	EN909	Aérea Barbo	LOS ALAMOS Y QUIÑONES					11966115	DELCROSA		1980	100	150	730
2183	Concesionario	Chiclavo	EN910	Aérea Barbo	JOSE QUIÑONES / PSJE. GE R. KLI.					127732T2	DELCROSA		1986	160	240	930
2184	Concesionario	Chiclavo	EN911	Aérea Mono	LA JOYITA					208758	SIEMENS		2000	37.5	56.25	356
2185	Concesionario	Chiclavo	EN913	Aérea Mono	QUIÑONES / PSJ. ELIASAGUIRRE					6339900	MAGNETRON		1990	37.5	56.25	334
2186	Concesionario	Chiclavo	EN914	Aérea Mono	RESIDENCIAL LAS TERRAZAS.					115181	DELCROSA		1978	50	75	
2187	Concesionario	Chiclavo	EN915	Aérea Mono	QUIÑONEZ					633699	MAGNETRON		1990	25	37.5	
2188	Concesionario	Chiclavo	EN917	Aérea Barbo	LA MARINA					208740	SIEMENS			37.5	56.25	
2189	Concesionario	Chiclavo	EN919	Aérea Barbo	LA JOYITA					L-20496	ABB		1994	160	240	
2190	Concesionario	Chiclavo	EN920	Aérea Barbo	MARIA AUGUSTA					1394	HO HAGEN		1996	100	150	650
2191	Concesionario	Chiclavo	EN921	Aérea Barbo	VILLA EL TREBOL					2898539	LINDER ELEKTRISKA		1997	100	150	
2192	Concesionario	Chiclavo	EN922	Aérea Barbo	LA GARITA					L19380	ABB		1992	160	240	1030
2193	Concesionario	Chiclavo	EN923	Aérea Barbo	LA GARITA					875	FABEM		1980	37.5	56.25	
2194	Concesionario	Chiclavo	EN924	Aérea Mono	LA GARITA PIMENTEL					121909	ABB		1977	37.5	56.25	290
2195	Concesionario	Chiclavo	EN926	Aérea Mono	PIMENTEL / QUINTA SCANDER					2663	TEISA		1999	37.5	56.25	330
2196	Concesionario	Chiclavo	EN927	Aérea Mono	SECTOR LA PAMPA					70225-00	MAGNETRON		1990	15	22.5	131
2197	Concesionario	Chiclavo	EN928	Aérea Mono	LA GARITA					28739	SIEMENS		2000	37.5	56.25	356



PERÚ

Ministerio
del AmbienteOrganismo de Evaluación y
Fiscalización Ambiental - OEFA

Dirección de Evaluación

"Decenio de las Personas con Discapacidad en el Perú"
"Año de la Inversión para el Desarrollo Rural y la Seguridad Alimentaria"

2198	Concesionario	Chiclayo	EN93	Caseta Norm	RICARDO PALMA				214212	VEB		1986	500	750	2105
2199	Concesionario	Chiclayo	EN930	Aérea Mono	LA GARITA				871	FABEM		1980	25	37.5	230
2200	Concesionario	Chiclayo	EN931	Aérea Mono	SAN AGUSTIN				121795	ABB		1976	25	37.5	230
2201	Concesionario	Chiclayo	EN932	Aérea Mono	A PIMENTEL KM 8				TR-2006-108	EPLI SAC		2006	25	37.5	
2202	Concesionario	Chiclayo	EN934	Aérea Mono	FUERTE CHICLAYO				TR-2006-108	EPLI SAC			50	75	
2203	Concesionario	Chiclayo	EN937	Aérea Barbo	F. AVILA MORON				L20781	ABB		1994	250	375	1370
2204	Concesionario	Chiclayo	EN938	Aérea Barbo	F.AVILA MORON				T-0950	ABJ		1985	180	270	950
2205	Concesionario	Chiclayo	EN939	Aérea Barbo	AVILA MORON				108205	DELCROSA		1973	160	240	
2206	Concesionario	Chiclayo	EN94	Caseta Norm	INDUSTRIAL				300390	DELCROSA		1997	200	300	1001
2207	Concesionario	Chiclayo	EN942	Aérea Mono	PIMENTEL				10076072	DELCROSA		1982	25	37.5	
2208	Concesionario	Chiclayo	EN944	Aérea Mono	PIMENTEL				L1534	AVJ		1991	25	37.5	
2209	Concesionario	Chiclayo	EN946	Aérea Barbo	7 DE AGOSTO				T82268	ENERGOTECNIA		1982	160	240	
2210	Concesionario	Chiclayo	EN947	Aérea Barbo	7 DE AGOSTO				1365	HO HAGEN		1995	160	240	930
2211	Concesionario	Chiclayo	EN948	Aérea Barbo	7 DE AGOSTO				T93-289	ENERGOTECNIA		1983	75	112.5	
2212	Concesionario	Chiclayo	EN95	Caseta Norm	CHICLAYO				113727	DELCROSA		1977	500	750	1780
2213	Concesionario	Chiclayo	EN950	Aérea Mono	SAN LORENZO				L123155	BROWN BOVERI		1978	25	37.5	240
2214	Concesionario	Chiclayo	EN952	Aérea Mono	A PIMENTEL				13000-T5	DELCROSA		1997	50	75	425
2215	Concesionario	Chiclayo	EN955	Aérea Mono	FRENTE A CLINICA SAN JUAN DE DIOS				TD241	SIME OLAYA		1990	10	15	180
2216	Concesionario	Chiclayo	EN957	Aérea Mono	LOS LAURELES / RICARDO PALMA				Serie N°	SIEMENS			37.5	56.25	
2217	Concesionario	Chiclayo	EN959	Aérea Mono	VICTOR RAUL HAYA DE LA TORRE				214	EPLI		2003	37.5	56.25	286
2218	Concesionario	Chiclayo	EN96	Caseta Norm	PARQUE INDUSTRIAL				30083.3	CEA		1988	250	375	1280
2219	Concesionario	Chiclayo	EN960	Aérea Mono	3 DE OCTUBRE / CESAR VALLEJO				13933	BB		1978	37.5	56.25	476
2220	Concesionario	Chiclayo	EN965	Aérea Mono	LOS BALSARES				70282-00	MAGNETRON		2004	15	22.5	131
2221	Concesionario	Chiclayo	EN965	Aérea Mono	LOS BALSARES				70287-00	MAGNETRON		2004	15	22.5	131
2222	Concesionario	Chiclayo	EN965	Aérea Mono	LOS BALSARES				Serie N°	Transformador		2004	15	22.5	161
2223	Concesionario	Chiclayo	EN966	Aérea Mono	LOS BALSARES				Serie N°	MAGNETRON		2004	15	22.5	131
2224	Concesionario	Chiclayo	EN966	Aérea Mono	LOS BALSARES				Serie N°	MAGNETRON		2004	15	22.5	131
2225	Concesionario	Chiclayo	EN966	Aérea Mono	LOS BALSARES				70204-00	MAGNETRON		2004	15	22.5	131
2226	Concesionario	Chiclayo	EN967	Aérea Mono	LOS BALSARES				70221-00	MAGNETRON		2004	15	22.5	131
2227	Concesionario	Chiclayo	EN967	Aérea Mono	LOS BALSARES				70236-00	MAGNETRON		2004	15	22.5	131
2228	Concesionario	Chiclayo	EN967	Aérea Mono	LOS BALSARES				70209-00	MAGNETRON		2004	15	22.5	131
2229	Concesionario	Chiclayo	EN968	Aérea Mono	LOS BALSARES				7020100	MAGNETRON		2004	15	22.5	131
2230	Concesionario	Chiclayo	EN968	Aérea Mono	LOS BALSARES				S/PLACA	MAGNETRON		2004	15	22.5	131
2231	Concesionario	Chiclayo	EN968	Aérea Mono	LOS BALSARES				7020100	MAGNETRON		2004	15	22.5	131
2232	Concesionario	Chiclayo	EN971	Aérea Barbo	JOSE OLAYA				13819672	DELCROSA		1995	50	75	360
2233	Concesionario	Chiclayo	EN972	Aérea Mono	E. PALMA / F. URCIA				283800	FRESA		1988	100	150	
2234	Concesionario	Chiclayo	EN973	Aérea Mono	CASAS / URETA CRDA. - 03				T1005	ABJ		1993	100	150	640
2235	Concesionario	Chiclayo	EN974	Aérea Barbo	COLON Y SANTA ROSA				T911136	ENERGOTECNIA		1991	160	240	1230
2236	Concesionario	Chiclayo	EN975	Aérea Barbo	URCIA GUZMAN / LEONCIO PRADO				1374	HO HAGEN		1995	250	375	1200
2237	Concesionario	Chiclayo	EN981	Aérea Mono	SAN MARTIN CDRA 3				221025	TRAFOPAR		2004	37.5	56.25	
2238	Concesionario	Chiclayo	EN982	Aérea Mono	SAN JOSE				19693871	DELCROSA		1979	37.5	56.25	680
2239	Concesionario	Chiclayo	EN983	Aérea Mono	MIGUEL GRAU / ATAHUALPA				221029	TRAFOPAR		2004	37.5	56.25	
2240	Concesionario	Chiclayo	EN984	Aérea Barbo	SAN JOSE- CHICLAYO				L19381	PROMELSA		1992	75	112.5	1210
2241	Concesionario	Chiclayo	EN985	Aérea Barbo	CIUDAD DE DIOS				T-891033	ENERGOTECNIA		1999	160	240	900
2242	Concesionario	Chiclayo	EN987	Aérea Mono	SAN JOSE KM 7.85				160151T9	DELCROSA		1987	100	150	
2243	Concesionario	Chiclayo	EN988	Aérea Mono	JUAN TOMIS I				T1-09494	ABJ		1980	100	150	540
2244	Concesionario	Chiclayo	EN989	Aérea Barbo	CIUDAD DE DIOS				208735	SIEMENS		2000	37.5	56.25	356
2245	Concesionario	Chiclayo	EN991	Aérea Barbo	CIUDAD DE DIOS				Serie N°	Transformador		1988	75	112.5	
2246	Concesionario	Chiclayo	EN992	Aérea Mono	EL GALLITO MZ-B				5645-11	MENAUUT ELECT		2011	37.5	56.25	
2247	Concesionario	Chiclayo	EN995	Aérea Mono	J.L. ORTIZ / FRANCISCO BOLOGNESI				16-2004-0808	EPLI SAC		2004	75	112.5	
2248	Concesionario	Chiclayo	EN996	Aérea Mono	TUPAC AMARU CUADRA 03				Serie N°	CANEPAB TABINI		2003	100	150	
2249	Concesionario	Chiclayo	EN997	Aérea Mono	LOS PARQUES/ ELIAS AGUIRRE				240542-05	Transformador		2004	37.5	56.25	
2250	Concesionario	Chiclayo	EN998	Aérea Mono	03 DE OCTUBRE / MARISCAL CASTILLA				240542-06	Transformador		2004	37.5	56.25	
2251	Concesionario	Chiclayo	EN999	Aérea Mono	JOSE OLAYA CUADRA 02				240542-04	Transformador		2004	37.5	56.25	
2252	Concesionario	Cajamarca	ENAN01	Aérea Barbo	COMERCIO				Serie N°	SIEMENS		2000	75	112.5	



PERÚ

Ministerio
del AmbienteOrganismo de Evaluación y
Fiscalización Ambiental - OEFA

Dirección de Evaluación

"Decenio de las Personas con Discapacidad en el Perú"
"Año de la Inversión para el Desarrollo Rural y la Seguridad Alimentaria"

2253	Concesionario	Cajamarca	ENBM01	Aérea Barbo	bambamarca		29		29	132801	BROWN BOVERI	1985	37.5	176	260
2254	Concesionario	Cajamarca	ENBM02	Aérea Barbo	BAMBAMARCA		26.6		26.6	Serie N°	Transformador	1985	37.5	114	
2255	Concesionario	Cajamarca	ENBM03	Aérea Barbo	BAMBAMARCA		59.7	<1,46	1.46	1131218	BROWN BOVERI	1985	37.5	130.95	280
2256	Concesionario	Cajamarca	ENBM03	Aérea Barbo	BAMBAMARCA		59.7	<1,46	1.46	1131215	BROWN BOVERI	1985	37.5	130.95	280
2257	Concesionario	Cajamarca	ENBM03	Aérea Barbo	BAMBAMARCA		59.7	<1,46	1.46	1131215	BROWN BOVERI	1985	37.5	130.95	280
2258	Concesionario	Cajamarca	ENBM04	Aérea Barbo	BAMBAMARCA					131214	BROWN BOVERI	1985	37.5	56.25	280
2259	Concesionario	Cajamarca	ENBM04	Aérea Barbo	BAMBAMARCA					131191	BROWN BOVERI	1985	37.5	56.25	280
2260	Concesionario	Cajamarca	ENBM04	Aérea Barbo	BAMBAMARCA					131210	BROWN BOVERI	1985	37.5	56.25	280
2261	Concesionario	Cajamarca	ENBM05	Aérea Barbo	BAMBAMARCA		33.8		33.8	131211	BROWN BOVERI	1985	37.5	78.4	280
2262	Concesionario	Cajamarca	ENBM05	Aérea Barbo	BAMBAMARCA		33.8		33.8	131226	BROWN BOVERI	1985	37.5	78.4	280
2263	Concesionario	Cajamarca	ENBM05	Aérea Barbo	BAMBAMARCA		33.8		33.8	131235	BROWN BOVERI		37.5	78.4	280
2264	Concesionario	Cajamarca	ENBM06	Aérea Barbo	BAMBAMARCA		57.2	<1,46	1.46	17244	BROWN BOVERI	1985	50	155	500
2265	Concesionario	Cajamarca	ENBM07	Aérea Barbo	BAMBAMARCA					1131228	BROWN BOVERI	1985	37.5	56.25	280
2266	Concesionario	Cajamarca	ENBM07	Aérea Barbo	BAMBAMARCA					132227	BROWN BOVERI	1985	37.5	56.25	280
2267	Concesionario	Cajamarca	ENBM07	Aérea Barbo	BAMBAMARCA					131225	BROWN BOVERI	1985	37.5	56.25	280
2268	Concesionario	Cajamarca	ENBM08	Aérea Mono	BAMBAMARCA					63392.99	MAGNETRON	1999	37.5	56.25	324
2269	Concesionario	Cajamarca	ENBM09	Aérea Barbo	BAMBAMARCA					Serie N°	Transformador	1985	100	150	
2270	Concesionario	Cajamarca	ENBM10	Aérea Barbo	MAYGASBAMBA		26.1		26.1	117243	BROWN BOVERI	1985	50	155	500
2271	Concesionario	Cajamarca	ENBM12	Caseta Norr	CENTRAL TERMICA DE BAMBAMARCA					Serie N°	Transformador	2000	100	150	
2272	Concesionario	Cajamarca	ENBM13	Aérea Mono	BAMBAMARCA		34.7		34.7	Serie N°	Transformador		25	125.16	
2273	Concesionario	Cajamarca	ENBM16	Aérea Mono	Subestación ENBM16					Serie N°	Transformador		15	22.5	
2274	Concesionario	Cajamarca	ENCARH01	Aérea Mono	Subestación ENCARH01					56875-03	I & T ELECTRIC		25	37.5	
2275	Concesionario	Cajamarca	ENCCH01	Aérea Barbo	MARAVILLA					106587	MEGA	1997	50	75	334
2276	Concesionario	Cajamarca	ENCCH02	Aérea Barbo	LIMA					Serie N°	MEGA	1997	50	75	334
2277	Concesionario	Cajamarca	ENCCH03	Aérea Mono	LIMA					Serie N°	SIEMENS	2000	16	24	
2278	Concesionario	Cajamarca	ENCHB01	Aérea Barbo	Subestación ENCHB01					Serie N°	ABB		75	112.5	
2279	Concesionario	Cajamarca	ENCHB02	Aérea Mono	BAÑOS TERMALES					Serie N°	Transformador	1987	25	37.5	
2280	Concesionario	Cajamarca	ENCHIP01	Aérea Mono	Subestación ENCHIP01					56874	I&T ELECTRIC		15	22.5	
2281	Concesionario	Cajamarca	ENCHO01	Aérea Barbo	EDELMIRA SILVA INTERS. JR. ADRIANO NOVOA		7.68		7.68	LL19230	ABB	1982	200	318	1060
2282	Concesionario	Cajamarca	ENCHO02	Aérea Barbo	INTERSECCIÓN TODOS LOS SANTOS -COST.MERCDO.		7.85		7.85	119486	ABB	1992	100	220	710
2283	Concesionario	Cajamarca	ENCHO03	Aérea Barbo	TACABAMBA					2864455	LINERS	2000	100	150	
2284	Concesionario	Cajamarca	ENCHO04	Aérea Barbo	INTERSECCION EDELMIRA SILVA - CJAMARCA					119232	ABB	1992	200	300	1060
2285	Concesionario	Cajamarca	ENCHO05	Aérea Barbo	SAN MARTIN - CORONEL BECERRA		7.02		7.02	19228	ABB	2000	200	318	1060
2286	Concesionario	Cajamarca	ENCHO06	Aérea Barbo	27 DE NOVIEMBRE INTERSECCION CON EZEQUIEL MONTOYA		5.01		5.01	119228	ABB	1992	200	318	1060
2287	Concesionario	Cajamarca	ENCHO07	Aérea Barbo	INTERSECCION : SAGRADO CORAZON - TUPAC AMARU		5.99		5.99	119235	ABB	1992	200	318	1060
2288	Concesionario	Cajamarca	ENCHO08	Aérea Barbo	PONCIANO VIGIL		9.49		9.49	1193311	ABB	1992	200	318	1060
2289	Concesionario	Cajamarca	ENCHO09	Aérea Barbo	GREGORIO MALCA INTERSECCION CON PONCIANO VIGIL					119234	ABB	1992	200	300	1060
2290	Concesionario	Cajamarca	ENCHO10	Aérea Barbo	ADRIANO NOVOA - FRANCISCO CADENILLAS		126	<1,46	1.46	D-0986	ABJ	1985	160	320	950
2291	Concesionario	Cajamarca	ENCHO11	Aérea Barbo	INCA GARCILAZO DE LA VEGA		10.7		10.7	19234	ABB	1992	200	318	1060
2292	Concesionario	Cajamarca	ENCHO12	Aérea Barbo	INCA GARCILAZO DE LA VEGA					Serie N°	ABB	2000	100	150	1060
2293	Concesionario	Cajamarca	ENCHO13	Aérea Barbo	CRUZ DEL SIGLO					Serie N°	Transformador	2000	50	75	
2294	Concesionario	Cajamarca	ENCHO18	Caseta Norr	Subestación ENCHO18		6.31		6.31	Serie N°	Transformador	1985	1500	1315	
2295	Concesionario	Cajamarca	ENCHU1	Aérea Barbo	CHUYABAMBA					2089062	ELKO	1997	37.5	56.25	350
2296	Concesionario	Cajamarca	ENCHUA01	Aérea Mono	Subestación ENCHUA01					Serie N°	ABB	2000	75	112.5	
2297	Concesionario	Cajamarca	ENCUT01	Aérea Barbo	22 DE OCTUBRE (CUADRA 18)		33.9		33.9	126503T3	DELCROSA	2000	100	212	730
2298	Concesionario	Cajamarca	ENCUT02	Aérea Barbo	22 DE OCTUBRE (CUADRA 14)		21.9		21.9	126502T3	DELCROSA	2000	80	145	550
2299	Concesionario	Cajamarca	ENCUT03	Aérea Barbo	Cutervo		18.3		18.3	126504T1	DELCROSA	2000	160	279	930
2300	Concesionario	Cajamarca	ENCUT04	Aérea Barbo	COMERCIO, INTERSECCION CON ASUNCION		14.95		14.95	12650251	DELCROSA	1983	100	200.1	690
2301	Concesionario	Cajamarca	ENCUT05	Aérea Barbo	22 DE OCTUBRE CUADRA 2		17.6		17.6	NRL201375	ABB	1994	250	405	1370
2302	Concesionario	Cajamarca	ENCUT06	Aérea Barbo	COMERCIO INTERSECCION CON SUCRE					Serie N°	Transformador	2000	160	240	
2303	Concesionario	Cajamarca	ENCUT07	Aérea Barbo	OROZCO INTERSECCION CON TUPAC AMARU		23.2		23.2	126485T1	DELCROSA	2000	75	128	425
2304	Concesionario	Cajamarca	ENCUT08	Aérea Barbo	COMERCIO(INTERSECCION CON S. VILCHEZ BURGA)		10		10	12650302	DELCROSA	1985	75	66.7	230
2305	Concesionario	Cajamarca	ENCUT09	Aérea Barbo	SAN JUAN (FRENTE AL CEI # 328)					Serie N°	Transformador	2000	80	120	
2306	Concesionario	Cajamarca	ENCUT10	Aérea Barbo	PORVENIR : INTERSECCION CON JR. MANUEL RIVERA		6.44		6.44	126485T2	DELCROSA	1985	50	128	425
2307	Concesionario	Cajamarca	ENCUT15	Aérea Mono	NESTLE					Serie N°	Transformador	2005	250	375	



PERU

Ministerio
del AmbienteOrganismo de Evaluación y
Fiscalización Ambiental - OEFA

Dirección de Evaluación

"Decenio de las Personas con Discapacidad en el Perú"
"Año de la Inversión para el Desarrollo Rural y la Seguridad Alimentaria"

2308	Concesionar	Cajamarca	ENEVE01	Aérea Mono	Subestación ENEVE01				Serie N°	Transformador			10	15	
2309	Concesionar	Cajamarca	ENHMB01	Aérea Barbo	24 DE JUNIO (CDRA 1)				103671	MEGA		2000	50	75	33
2310	Concesionar	Cajamarca	ENHMB02	Aérea Barbo	TUPAC AMARU CDRA. 1				Serie N°	MEGA		2000	75	112.5	
2311	Concesionar	Cajamarca	ENHMB03	Aérea Barbo	MIGUEL GRAU - RAMON CASTILLA				13251174	DELCROSA		1996	100	150	
2312	Concesionar	Cajamarca	ENIG14	Aérea Barbo	Subestación ENIG14				1786	HH		1998	100	150	
2313	Concesionar	Cajamarca	ENLES01	Aérea Mono	Subestación ENLES01				Serie N°	Transformador		1990	37.5	56.25	
2314	Concesionar	Cajamarca	ENLU01	Aérea Barbo	LAJAS	34.8		34.8	893	HH		1994	160	267	
2315	Concesionar	Cajamarca	ENLU02	Aérea Barbo	BARSALLO-JOSE GALVEZ	12.4		12.4	894	HH		1994	250	390	
2316	Concesionar	Cajamarca	ENLU03	Aérea Mono	BAMBAMARCA/MAYGAS BAMBA				Serie N°	Transformador		2000	160	240	
2317	Concesionar	Cajamarca	ENLUC01	Aérea Barbo	28 DE JULIO CDRA. 6				Serie N°	Transformador		2000	50	75	
2318	Concesionar	Cajamarca	ENMBAJ01	Aérea Mono	Subestación ENMBAJ01				56876	I&T ELECTRIC			37.5	56.25	
2319	Concesionar	Cajamarca	ENMITO01	Aérea Mono	Subestación ENMITO01				56875-02	I&T ELECTRIC			25	37.5	
2320	Concesionar	Cajamarca	ENQRO01	Aérea Barbo	CAJAMARCA CUADRA 1				1855	HH		1997	100	150	600
2321	Concesionar	Cajamarca	ENQRT01	Aérea Mono	COMERCIO CUADRA 07				Serie N°	SIEMENS		2000	25	37.5	185
2322	Concesionar	Cajamarca	ENQRT02	Aérea Mono	COMERCIO CUADRA 3				Serie N°	MEGA		2000	25	37.5	185
2323	Concesionar	Cajamarca	ENSAC01	Aérea Barbo	SAN ANDRES - CUTERVO				370062	ELECTROMECANICA		1986	50	75	
2324	Concesionar	Cajamarca	ENSAT01	Aérea Barbo	Subestación ENSAT01				P-1120	ABJ		1986	25	37.5	
2325	Concesionar	Cajamarca	ENSC01	Aérea Barbo	SAN ROQUE	7.53		7.53	2555028	ELKO		1987	250	750	750
2326	Concesionar	Cajamarca	ENSC02	Aérea Barbo	BOLOGNESI				Serie N°	Transformador		2000	250	375	
2327	Concesionar	Cajamarca	ENSC03	Aérea Barbo	CAJAMARCA FRENTE AL COLEGIO 10603	92.3	69.27	69.27	L19514	ABB		1992	160	312	1040
2328	Concesionar	Cajamarca	ENSC04	Aérea Barbo	JUAN PARDO Y MIGUEL	10.3		10.3	L19516	ABB		1992	100	220	710
2329	Concesionar	Cajamarca	ENSC05	Aérea Barbo	CAJAMARCA	8.32		8.32	19515	ABB		1992	100	220	710
2330	Concesionar	Cajamarca	ENSC06	Aérea Mono	LOS MAESTROS	355	134.12	134.12	118088T	N.D.		1980	25	110	300
2331	Concesionar	Cajamarca	ENSC07	Aérea Barbo	SANTA CRUZ				121861	Transformador		1977	25	37.5	230
2332	Concesionar	Cajamarca	ENSC08	Aérea Barbo	CENTRAL TERMICA	9.11		9.11	121828	N.D.		1977	25	85	230
2333	Concesionar	Cajamarca	ENSOC01	Aérea Barbo	JAEN / RAMON CASTILLA				Serie N°	Transformador		2000	75	112.5	
2334	Concesionar	Cajamarca	ENSOC02	Aérea Barbo	CARLOS ITCHER / CASTRO ALFARO				Serie N°	Transformador		2000	80	120	
2335	Concesionar	Cajamarca	ENSOC03	Aérea Barbo	SUCCE				Serie N°	Transformador		2000	40	60	
2336	Concesionar	Cajamarca	ENTAC01	Aérea Mono	CUZCO-PLAZA DE ARMAS				Serie N°	DELCROSA		2000	75	112.5	
2337	Concesionar	Cajamarca	ENTAC02	Aérea Mono	7 DE JUNIO - DOS DE MAYO				208898	SIEMENS		2000	25	37.5	149
2338	Concesionar	Cajamarca	ENTAC03	Aérea Mono	PORVENIR EL SOL				208832	SIEMENS		2000	50	75	149
2339	Concesionar	Cajamarca	ENTAC04	Aérea Mono	LIMA				208831	SIEMENS		2000	25	37.5	149
2340	Concesionar	Cajamarca	ENTAC05	Caseta Norm	LASCAN				T-0269	AVJ		1979	125	187.5	
2341	Concesionar	Cajamarca	ENTAC06	Aérea Mono	YA NO EXISTE ESTA S. E.				L1945B	ABB		1992	250	375	
2342	Concesionar	Cajamarca	ENYAB02	Aérea Barbo	Subestación ENYAB02				Serie N°	Transformador		2000	50	75	
2343	Concesionar	Cajamarca	ENYAT01	Aérea Barbo	Subestación ENYAT01				330058-R	DELCROSA		1990	37.5	56.25	
2344	Propios	Jaén	EN241005	Aérea Mono	Subestación EN241005				53-111423	PROMELSA		2004	25	37.5	
2345	Propios	Jaén	EN241101	Aérea Barbo	CRUCE CHAMAYA				Serie N°	Transformador		2002	75	112.5	
2346	Propios	Jaén	EN241102	Aérea Barbo	CHAMAYA				Serie N°	Transformador		2002	75	112.5	
2347	Propios	Jaén	EN241150	Aérea Barbo	CHOROS				103398	MEGA		1997	75	112.5	418
2348	Propios	Jaén	EN241153	Aérea Mono	SAN JUAN DE CUTERVO				360183-2	Transformador		2006	25	37.5	
2349	Propios	Jaén	EN241201	Aérea Barbo	SAN PEDRO CDRA 4				103368	MEGA		1997	100	150	
2350	Propios	Jaén	EN241202	Aérea Barbo	CUMBA				Serie N°	MEGA		1999	100	150	
2351	Propios	Jaén	EN241203	Aérea Mono	Subestación EN241203				TG-2004-021	EPNISAAC		2004	5	7.5	114
2352	Propios	Jaén	EN241204	Aérea Mono	Subestación EN241204				TG-2004-040	EPNISAAC		2004	10	15	230
2353	Propios	Jaén	EN241301	Aérea Barbo	TRAPICHILLO				161824T3	DELCROSA		1999	75	112.5	
2354	Propios	Jaén	EN241302	Aérea Barbo	TRAPICHILLO				161824T5	DELCROSA		1999	75	112.5	
2355	Propios	Jaén	EN241303	Aérea Mono	PIATANA				9340413	CAIVET		1999	5	7.5	
2356	Propios	Jaén	EN241304	Aérea Barbo	TACTAGO				161823T4	DELCROSA		1999	40	60	340
2357	Propios	Jaén	EN241305	Aérea Barbo	TACTAGO				161823t3	DELCROSA		1999	40	60	340
2358	Propios	Jaén	EN241306	Aérea Mono	LA VICTORIA				8340150	CAVIET		1999	40	60	240
2359	Propios	Jaén	EN241307	Aérea Mono	TIERRA PROMETIDA				83400648	CAVIET		1999	10	15	120
2360	Propios	Jaén	EN241308	Aérea Barbo	PUERTO MALLETA				161823T2	DELCROSA		1999	40	60	340
2361	Propios	Jaén	EN241309	Aérea Mono	CASERIO MALLETA				8340049	CAVIET		2000	25	37.5	165
2362	Propios	Jaén	EN241310	Aérea Mono	CUJILLO				8340149	CAVIET		1999	40	60	240

"Decenio de las Personas con Discapacidad en el Perú"
 "Año de la Inversión para el Desarrollo Rural y la Seguridad Alimentaria"



PERÚ

Ministerio
del AmbienteOrganismo de Evaluación y
Fiscalización Ambiental - OEFA

Dirección de Evaluación

2363	Propios	Jaén	EN241311	Aérea Mono	YAMÓN				8340151	CAVIET		1999	40	60	240
2364	Propios	Jaén	EN241312	Aérea Mono	HIGUERÓN				8340648	CAVIET		1999	5	7.5	100
2365	Propios	Jaén	EN241313	Aérea Mono	PUEBLO NUEVO				8340058	CAVIET		1999	10	15	120
2366	Propios	Jaén	EN241314	Aérea Mono	CHIÑUÑA				9340647	CAVIET		1999	5	7.5	100
2367	Propios	Jaén	EN241315	Aérea Mono	EL PALTO				Serie N°	MEGA		2002	40	60	
2368	Propios	Jaén	EN241316	Aérea Mono	LA UNIÓN				Serie N°	CAVIET		2002	10	15	
2369	Propios	Jaén	EN241317	Aérea Mono	GRACIAS A DIOS				Serie N°	CAVIET		2002	5	7.5	
2370	Propios	Jaén	EN241318	Aérea Mono	ZAPATALGO				8340036	CAVIET		1999	15	22.5	130
2371	Propios	Jaén	EN241319	Aérea Mono	NUEVO TRIUNFO				8340901	CAVIET		1999	15	22.5	130
2372	Propios	Jaén	EN241320	Aérea Mono	PORTACHUELO				8340061	CAVIET		1999	10	15	120
2373	Propios	Jaén	EN241321	Aérea Mono	SAN ISIDRO				8340057	CAVIET		1999	10	15	120
2374	Propios	Jaén	EN241322	Aérea Mono	SAN JUAN				7341265	CAVIET		1999	15	22.5	130
2375	Propios	Jaén	EN241323	Aérea Barbo	LONYA GRANDE				161825T1	DELCROSA		1999	100	150	
2376	Propios	Jaén	EN241324	Aérea Barbo	Subestación EN241324				161225	DELCROSA		1999	100	150	690
2377	Propios	Jaén	EN241325	Aérea Barbo	Subestación EN241325				161824T8	DELCROSA		1999	75	112.5	420
2378	Propios	Jaén	EN241326	Aérea Mono	CARACHUPA				8740646	DELCROSA		1999	5	7.5	100
2379	Propios	Jaén	EN241327	Aérea Mono	PION				12360734	CAVIET		2000	40	60	230
2380	Propios	Jaén	EN241328	Aérea Mono	CHIMBAN				Serie N°	Transformador		1999	40	60	
2381	Propios	Jaén	EN241329	Aérea Mono	CHIMBAN				Serie N°	CAISET		1999	10	15	
2382	Propios	Jaén	EN241330	Aérea Mono	BUENOS AIRES				83460	DELCROSA		1999	10	15	120
2383	Propios	Jaén	EN241331	Aérea Mono	YUNGASUYO				8340046	CAVIET		1999	25	37.5	165
2384	Propios	Jaén	EN241332	Aérea Mono	Subestación EN241332				161824-T1	DELCROSA		1999	75	112.5	420
2385	Propios	Jaén	EN241333	Aérea Barbo	GUADALUPE				161824-T11	DELCROSA		1999	75	112.5	420
2386	Propios	Jaén	EN241334	Aérea Barbo	COCOCHO				161824T6	DELCROSA		1999	75	112.5	40
2387	Propios	Jaén	EN241335	Aérea Barbo	COCOCHO				16182452	DELCROSA		1999	75	112.5	420
2388	Propios	Jaén	EN241336	Aérea Barbo	CAMPO REDONDO				161824-T12	DELCROSA		1999	75	112.5	420
2389	Propios	Jaén	EN241337	Aérea Barbo	CAMPO REDONDO				161824-T4	DELCROSA		1999	75	112.5	420
2390	Propios	Jaén	EN241338	Aérea Barbo	QUISPE				Serie N°	Transformador		2002	75	112.5	
2391	Propios	Jaén	EN241339	Aérea Barbo	OCALLI				6182410	DELCROSA		1999	75	112.5	420
2392	Propios	Jaén	EN241340	Aérea Barbo	OCALLI				16192412	DELCROSA		1999	75	112.5	420
2393	Propios	Jaén	EN241341	Aérea Mono	OCALLI				8340106	CAVIET		2002	15	22.5	130
2394	Propios	Jaén	EN241342	Aérea Mono	CALPON				8340035	CAVIET		1999	15	22.5	130
2395	Propios	Jaén	EN241343	Aérea Mono	RODRIGUEZ TAFUR				8340316	CAVIET		1999	15	22.5	130
2396	Propios	Jaén	EN241344	Aérea Mono	SANTA ROSA				8340063	DELCROSA		1999	10	15	120
2397	Propios	Jaén	EN241345	Aérea Mono	SUIZA				8340651	CAVIET		1999	10	15	100
2398	Propios	Jaén	EN241346	Aérea Mono	PILLUNYA				8340302	CAVIET		1999	10	15	10
2399	Propios	Jaén	EN241347	Aérea Mono	QUEROMARCA				8340245	DELCROSA		1999	15	22.5	130
2400	Propios	Jaén	EN241348	Aérea Mono	FATIMA				8340643	DELCROSA		1999	5	7.5	100
2401	Propios	Jaén	EN241349	Aérea Mono	YUNGAY				8340243	CAVIET		1999	10	15	120
2402	Propios	Jaén	EN241350	Aérea Mono	HUAYLLA				8348059	DELCROSA		1999	10	15	120
2403	Propios	Jaén	EN241351	Aérea Mono	SANTA CRUZ				8340056	CAVIET		1999	10	15	120
2404	Propios	Jaén	EN241352	Aérea Barbo	NEWYORK				161823T1	DELCROSA		1999	40	60	
2405	Propios	Jaén	EN241353	Aérea Mono	ORTIZ ARRIETA				8340037	CAVIET		2002	15	22.5	130
2406	Propios	Jaén	EN241354	Aérea Mono	HUAMBOYA				8340062	CAVIET		1999	10	15	120
2407	Propios	Jaén	EN241355	Aérea Mono	ROBLEPAMPA				8340066	CAVIET		1999	10	15	120
2408	Propios	Jaén	EN241356	Aérea Mono	ROBLEPAMPA				8340048	CAVIET		1999	25	37.5	165
2409	Propios	Jaén	EN241357	Aérea Mono	ROBLEPAMPA				8340107	CAISET		1999	40	60	
2410	Propios	Jaén	EN241358	Aérea Mono	SAN FELIPE				8340934	DELCROSA		1999	15	22.5	130
2411	Propios	Jaén	EN241359	Aérea Mono	ELCHAUPE				8340242	DELCROSA		1999	10	15	120
2412	Propios	Jaén	EN241360	Aérea Mono	LA PIRCA				8340649	DELCROSA		1992	10	15	100
2413	Propios	Jaén	EN241361	Aérea Mono	FATIMA				8340645	DELCROSA		1999	5	7.5	100
2414	Propios	Jaén	EN241363	Aérea Mono	SANTA ELENA				103705	MEGA		1997	10	15	248
2415	Propios	Jaén	EN241364	Aérea Mono	Subestación EN241364				XA-1034A	EQUIPAMENTOS ELECTRICOS		2000	5	7.5	110
2416	Propios	Jaén	EN241365	Aérea Mono	Subestación EN241365				XA-1034A	EQUIPAMENTOS ELECTRICOS		2000	5	7.5	170
2417	Propios	Jaén	EN241366	Aérea Mono	Subestación EN241366				XA-1033A	EQUIPAMENTOS ELECTRICOS		2000	10	15	185



PERU

Ministerio del Ambiente

Organismo de Evaluación y Fiscalización Ambiental - OEFA

Dirección de Evaluación

"Decenio de las Personas con Discapacidad en el Perú"
"Año de la Inversión para el Desarrollo Rural y la Seguridad Alimentaria"

2418	Propios	Jaén	EN241367	Aérea Mono	Subestación EN241367				XA-1030A	EQUIPAMENTOS ELECTRICOS	2000	40	60	285
2419	Propios	Jaén	EN241368	Aérea Mono	Subestación EN241368				XA-1030A	EQUIPAMENTOS ELECTRICOS	2000	40	60	285
2420	Propios	Jaén	EN241369	Aérea Mono	Subestación EN241369				XA-1031A	EQUIPAMENTOS ELECTRICOS	2000	25	37.5	240
2421	Propios	Jaén	EN241370	Aérea Mono	Subestación EN241370				XA-1157	EQUIPAMENTOS ELECTRICOS	2000	10	15	185
2422	Propios	Jaén	EN241371	Aérea Mono	Subestación EN241371				XA-1156	EQUIPAMENTOS ELECTRICOS	2000	15	22.5	204
2423	Propios	Jaén	EN241372	Aérea Mono	Subestación EN241372				XA-1157	EQUIPAMENTOS ELECTRICOS	2000	10	15	185
2424	Propios	Jaén	EN241373	Aérea Mono	Subestación EN241373				XA-1030	EQUIPAMENTOS ELECTRICOS	2000	40	60	285
2425	Propios	Jaén	EN241374	Aérea Mono	Subestación EN241374				XA-1031	EQUIPAMENTOS ELECTRICOS	2000	25	37.5	240
2426	Propios	Jaén	EN241375	Aérea Mono	Subestación EN241375				XA-1032A	EQUIPAMENTOS ELECTRICOS	2000	15	22.5	204
2427	Propios	Jaén	EN241376	Aérea Mono	Subestación EN241376				XA-1031A	EQUIPAMENTOS ELECTRICOS	2000	25	37.5	240
2428	Propios	Jaén	EN241377	Aérea Barbo	Subestación EN241377				XA-1021	EQUIPAMENTOS ELECTRICOS	2000	160	240	802
2429	Propios	Jaén	EN241378	Aérea Mono	Subestación EN241378				XA-1033A	EQUIPAMENTOS ELECTRICOS	2000	10	15	185
2430	Propios	Jaén	EN241379	Aérea Mono	Subestación EN241379				XA-1031	EQUIPAMENTOS ELECTRICOS	2000	25	37.5	240
2431	Propios	Jaén	EN241380	Aérea Mono	Subestación EN241380				XA-1032-A	EQUIPAMENTOS ELECTRICOS	2000	15	22.5	204
2432	Propios	Jaén	EN241381	Aérea Mono	VISTA ALEGRE				XA1033A-00	TRAFQ EQUIPAMENTOS ELEC	2001	10	15	
2433	Propios	Jaén	EN241382	Aérea Mono	Subestación EN241382				Serie N°	HERTZ-INDUSTRIAL	2001	15	22.5	215
2434	Propios	Jaén	EN241383	Aérea Mono	Subestación EN241383				XA-1033-A	EQUIPAMENTOS ELECTRICOS	2000	10	15	185
2435	Propios	Jaén	EN241384	Aérea Mono	Subestación EN241384				X-A-1032A	EQUIPAMENTOS ELECTRICOS	2000	15	22.5	204
2436	Propios	Jaén	EN241385	Aérea Mono	BAGUA GRANDE				XA1034A034	EQUIPAMENTOS ELECTRONI	2000	5	7.5	170
2437	Propios	Jaén	EN241386	Aérea Mono	BAGUA GRANDE				XA1034A021	EQUIPAMENTOS ELECTRONI	2000	5	7.5	170
2438	Propios	Jaén	EN241387	Aérea Mono	BUENA VISTA				XA1031A102	EQUIPAMENTOS ELECTRICOS	2000	25	37.5	240
2439	Propios	Jaén	EN241388	Aérea Mono	BUENA VISTA				XA1031A006	EQUIPAMENTOS ELECTRONI	2000	25	37.5	240
2440	Propios	Jaén	EN241389	Aérea Mono	MAÑUMAL- BAGUA GRANDE				XA1031A008	EQUIPAMENTOS ELECTRONI	2000	15	22.5	204
2441	Propios	Jaén	EN241390	Aérea Mono	VISTA ALEGRE				XA-1033-A	EQUIPAMENTOS ELECTRICOS	2000	10	15	185
2442	Propios	Jaén	EN241391	Aérea Mono	CPM NUEVO HORIZONTE				XA1032A011	EQUIPAMENTOS ELECTRONI	2000	15	22.5	204
2443	Propios	Jaén	EN241392	Aérea Mono	CPM NUEVO HORIZONTE				XA1032A033	EQUIPAMENTOS ELECTRICOS	2000	15	22.5	204
2444	Propios	Jaén	EN241393	Aérea Mono	Subestación EN241393				XA1032A-06	TRAFQ EQUIPAMENTOS ELEC	2001	10	15	
2445	Propios	Jaén	EN241394	Aérea Mono	CASERIO HORIZONTE BAJO				XA1034A016	EQUIPAMENTOS ELECTRONI	2000	5	7.5	170
2446	Propios	Jaén	EN241395	Aérea Mono	LA VICTORIA				XA-1032A-07	EQUIPAMENTOS ELECTRICOS	2000	15	22.5	204
2447	Propios	Jaén	EN241396	Aérea Mono	Subestación EN241396				Serie N°	TRAFQ EQUIPAMENTOS ELEC	2001	10	15	
2448	Propios	Jaén	EN241397	Aérea Mono	PTE VERSALLA				XA-1157-A0-	EQUIPAMENTOS ELECTRICOS	2000	10	15	185
2449	Propios	Jaén	EN241398	Aérea Mono	LOS PUQUIOS				XA-1033-A00	EQUIPAMENTOS ELECTRICOS	2000	10	15	185
2450	Propios	Jaén	EN241399	Aérea Mono	Subestación EN241399				XA-1034A-07	EQUIPAMENTOS ELECTRICOS	2000	5	7.5	170
2451	Propios	Jaén	EN241400	Aérea Mono	Subestación EN241400				XA-1033A-09	EQUIPAMENTOS ELECTRICOS	2000	10	15	185
2452	Propios	Jaén	EN241401	Aérea Mono	MORROPON				XA-1031A-03	EQUIPAMENTOS ELECTRICOS	2000	25	37.5	240
2453	Propios	Jaén	EN241402	Aérea Mono	JAHUANCA				XA-1033-086	EQUIPAMENTOS ELECTRICOS	2000	10	15	185
2454	Propios	Jaén	EN241403	Aérea Mono	Subestación EN241403				XA-1033A-09	EQUIPAMENTOS ELECTRICOS	2000	10	15	185
2455	Propios	Jaén	EN241404	Aérea Mono	Subestación EN241404				XA-1034A-01	EQUIPAMENTOS ELECTRICOS	2000	5	7.5	170
2456	Propios	Jaén	EN241405	Aérea Mono	Subestación EN241405				XA-1033A021	EQUIPOS ELECTRICOS	2000	10	15	185
2457	Propios	Jaén	EN241406	Aérea Mono	Subestación EN241406				XA-103010-0	EQUIPOS ELECTRICOS	2000	40	60	285
2458	Propios	Jaén	EN241407	Aérea Mono	Subestación EN241407				XA-10300010	EQUIPOS ELECTRICOS	2000	40	60	285
2459	Propios	Jaén	EN241408	Aérea Mono	Subestación EN241408				XA-10301041	EQUIPOS ELECTRICOS	2000	40	60	288
2460	Propios	Jaén	EN241409	Aérea Mono	Subestación EN241409				XA-1033A-04	EQUIPAMENTOS ELECTRICOS	2000	10	15	185
2461	Propios	Jaén	EN241410	Aérea Mono	Subestación EN241410				Serie N°	Transformador	2002	10	15	
2462	Propios	Jaén	EN241411	Aérea Mono	Subestación EN241411				XA1038A046	EQUIPAMENTOS ELECTRICOS	2000	10	15	155
2463	Propios	Jaén	EN241412	Aérea Mono	Subestación EN241412				XA1032A060	EQUIPAMENTOS ELECTRICOS	2000	15	22.5	204
2464	Propios	Jaén	EN241413	Aérea Mono	Subestación EN241413				XA-1034A-01	EQUIPAMENTOS ELECTRICOS	2000	5	7.5	170
2465	Propios	Jaén	EN241414	Aérea Mono	Subestación EN241414				XA1030A067	EQUIPAMENTOS ELECTRICOS	2000	40	60	284
2466	Propios	Jaén	EN241415	Aérea Mono	Subestación EN241415				XA1030A008	EQUIPAMENTOS ELECTRICOS	2000	40	60	284
2467	Propios	Jaén	EN241416	Aérea Mono	Subestación EN241416				XA1030A054	EQUIPOS ELECTRICOS	2000	40	60	285
2468	Propios	Jaén	EN241417	Aérea Mono	Subestación EN241417				XA1030A074	EQUIPOS ELECTRICOS	2000	40	60	285
2469	Propios	Jaén	EN241418	Aérea Mono	Subestación EN241418				XA1031A088	EQUIPAMENTOS ELECTRICOS	2000	25	37.5	240
2470	Propios	Jaén	EN241419	Aérea Mono	Subestación EN241419				XA-1030A30	EQUIPAMENTOS ELECTRICOS	2000	40	60	285
2471	Propios	Jaén	EN241420	Aérea Mono	Subestación EN241420				XA1030A015	EQUIPAMENTOS ELECTRICOS	2000	40	60	285
2472	Propios	Jaén	EN241421	Aérea Mono	Subestación EN241421				XA1030A093	EQUIPAMENTOS ELECTRICOS	2000	40	60	285



PERU

Ministerio
del AmbienteOrganismo de Evaluación y
Fiscalización Ambiental - OEFA

Dirección de Evaluación

"Decenio de las Personas con Discapacidad en el Perú"
"Año de la Inversión para el Desarrollo Rural y la Seguridad Alimentaria"

2528	Propios	Jaén	EN242063	Aérea Mono	Subestación EN242063				Serie N°	Transformador			25	37.5	
2529	Propios	Jaén	EN242064	Aérea Mono	Subestación EN242064				Serie N°	Transformador			25	37.5	
2530	Propios	Jaén	EN242068	Aérea Mono	Subestación EN242068				Serie N°	Transformador			25	37.5	
2531	Propios	Jaén	EN244014	Aérea Mono	LAS CAÑAS				Serie N°	Transformador	2002		10	15	
2532	Propios	Jaén	EN244015	Aérea Mono	PEDREGAL				Serie N°	Transformador	2002		10	15	
2533	Propios	Jaén	EN244016	Aérea Mono	NUEVO TRUJILLO				Serie N°	Transformador	2002		25	37.5	
2534	Propios	Jaén	EN244017	Aérea Mono	VISTA HERMOSA				Serie N°	Transformador	2002		10	15	
2535	Propios	Jaén	EN244018	Aérea Barbo	EL MILAGRO				Serie N°	Transformador	2002		25	37.5	
2536	Propios	Jaén	EN244019	Aérea Barbo	SAN JOSE DE LOURDES				Serie N°	Transformador	2002		25	37.5	
2537	Propios	Jaén	EN244020	Aérea Barbo	SAN JOSE DE LOURDES				Serie N°	Transformador	2002		50	75	
2538	Propios	Jaén	EN244021	Aérea Mono	PUERTO CHINCHIPE				Serie N°	Transformador	2002		40	60	
2539	Propios	Jaén	EN244022	Aérea Mono	HUAQUILLO PUERTO				Serie N°	Transformador	2002		15	22.5	
2540	Propios	Jaén	EN244023	Aérea Mono	HUAQUILLO CRUCE				Serie N°	Transformador	2002		10	15	
2541	Propios	Jaén	EN244024	Aérea Mono	TOMAQUE				Serie N°	Transformador	2002		10	15	
2542	Propios	Jaén	EN244025	Aérea Mono	PORTACHUELO				Serie N°	Transformador	2002		15	22.5	
2543	Propios	Jaén	EN244026	Aérea Mono	ALTOTAMBILLO				Serie N°	Transformador	2002		25	37.5	
2544	Propios	Jaén	EN244027	Aérea Mono	CHAMANAL				Serie N°	Transformador	2002		25	37.5	
2545	Propios	Jaén	EN244028	Aérea Mono	LAS PIRIAS				Serie N°	Transformador	2002		25	37.5	
2546	Propios	Jaén	EN244029	Aérea Mono	CORDILLERA				Serie N°	Transformador	2002		25	37.5	
2547	Propios	Jaén	EN244033	Aérea Mono	Subestación EN244033				Serie N°	Transformador			25	37.5	
2548	Propios	Jaén	EN244034	Aérea Mono	TABLONCILLO BAJO				Serie N°	Transformador			10	15	
2549	Propios	Jaén	EN244036	Aérea Mono	TABLONCILLO ALTO				Serie N°	Transformador			5	7.5	
2550	Propios	Jaén	EN244037	Aérea Mono	Subestación EN244037				Serie N°	Transformador			5	7.5	
2551	Propios	Jaén	EN244038	Aérea Mono	LOS ANGELES				Serie N°	Transformador			5	7.5	
2552	Propios	Jaén	EN244039	Aérea Mono	Subestación EN244039				Serie N°	Transformador			15	22.5	
2553	Propios	Jaén	EN244040	Aérea Mono	LAS COCAS				Serie N°	Transformador			10	15	
2554	Propios	Jaén	EN244041	Aérea Mono	PALO AMARILLO				Serie N°	Transformador			10	15	
2555	Propios	Jaén	EN244042	Aérea Mono	Subestación EN244042				Serie N°	Transformador			50	75	
2556	Propios	Jaén	EN244043	Aérea Mono	MIRAFLORES				Serie N°	Transformador			10	15	
2557	Propios	Jaén	EN244044	Aérea Mono	Subestación EN244044				Serie N°	Transformador			100	150	
2558	Propios	Jaén	EN244046	Aérea Mono	SAN MARCOS				Serie N°	Transformador			5	7.5	
2559	Propios	Jaén	EN244047	Aérea Mono	CPM EL VERGEL				Serie N°	Transformador			25	37.5	
2560	Propios	Jaén	EN244048	Aérea Mono	CPM EL VERGEL				Serie N°	Transformador			5	7.5	
2561	Propios	Jaén	EN244049	Aérea Mono	MIRAFLORES				Serie N°	Transformador			10	15	
2562	Propios	Jaén	EN244050	Aérea Mono	EL CRUCE				Serie N°	Transformador			5	7.5	
2563	Propios	Jaén	EN244051	Aérea Mono	C.P. BUENOS AIRES				Serie N°	Transformador			25	37.5	
2564	Propios	Jaén	EN244052	Aérea Mono	Subestación EN244052				Serie N°	Transformador			40	60	
2565	Propios	Jaén	EN244053	Aérea Mono	EL PROGRESO				Serie N°	Transformador			5	7.5	
2566	Propios	Jaén	EN244054	Aérea Mono	Subestación EN244054				Serie N°	Transformador			10	15	
2567	Propios	Jaén	EN244055	Aérea Mono	Subestación EN244055				Serie N°	Transformador			10	15	
2568	Propios	Jaén	EN244056	Aérea Mono	LA UNION				Serie N°	Transformador			5	7.5	
2569	Propios	Jaén	EN244057	Aérea Mono	MACHETILLO				Serie N°	Transformador			15	22.5	
2570	Propios	Jaén	EN244058	Aérea Mono	Subestación EN244058				Serie N°	Transformador			10	15	
2571	Propios	Jaén	EN244118	Aérea Mono	CASERIO AYACUCHO				Serie N°	Transformador			10	15	
2572	Propios	Jaén	EN244119	Aérea Mono	CASERIO BARRO NEGRO ALTO				Serie N°	Transformador			5	7.5	
2573	Propios	Jaén	EN244120	Aérea Mono	BUENOS AIRES LA PALMA				Serie N°	Transformador			5	7.5	
2574	Propios	Jaén	EN244121	Aérea Mono	CASERIO BUENOS AIRES LA PALMA				Serie N°	Transformador			10	15	
2575	Propios	Jaén	EN244122	Aérea Mono	BUENOS AIRES BAJO				Serie N°	Transformador			5	7.5	
2576	Propios	Jaén	EN244124	Aérea Mono	CASERIO CAÑAS BRAVAS				Serie N°	Transformador			15	22.5	
2577	Propios	Jaén	EN244125	Aérea Mono	CASEERIO CATAGUA				Serie N°	Transformador			5	7.5	
2578	Propios	Jaén	EN244126	Aérea Mono	CASERIO CHIMBURIQUE				Serie N°	Transformador			5	7.5	
2579	Propios	Jaén	EN244127	Aérea Mono	CASERIO EL CRUCERO				Serie N°	Transformador			5	7.5	
2580	Propios	Jaén	EN244128	Aérea Mono	CASERIO EL MIRADOR				Serie N°	Transformador			5	7.5	
2581	Propios	Jaén	EN244129	Aérea Mono	CASERIO EL PARAISO				Serie N°	Transformador			15	22.5	
2582	Propios	Jaén	EN244130	Aérea Mono	CASERIO EL PINDO				Serie N°	Transformador			25	37.5	

"Decenio de las Personas con Discapacidad en el Perú"
 "Año de la Inversión para el Desarrollo Rural y la Seguridad Alimentaria"



PERÚ

Ministerio
del Ambiente

Organismo de Evaluación y
Fiscalización Ambiental - OEFA

Dirección de Evaluación

2583	Propios	Jaén	EN244131	Aérea Mono	CASERIO EL PORVENIR				Serie N°	Transformador			5	7.5
2584	Propios	Jaén	EN244132	Aérea Mono	CASERIO EL REJO				Serie N°	Transformador			5	7.5
2585	Propios	Jaén	EN244133	Aérea Mono	CASERIO EL REJO				Serie N°	Transformador			10	15
2586	Propios	Jaén	EN244134	Aérea Mono	CASERIO EL REJO				Serie N°	Transformador			5	7.5
2587	Propios	Jaén	EN244135	Aérea Mono	CASERIO FLOR DE MAYO				Serie N°	Transformador			5	7.5
2588	Propios	Jaén	EN244136	Aérea Mono	CASERIO GRAMALOTAL				Serie N°	Transformador			10	15
2589	Propios	Jaén	EN244137	Aérea Mono	CASERIO GRAMALOTAL				Serie N°	Transformador			5	7.5
2590	Propios	Jaén	EN244138	Aérea Mono	CASERIO HUACORA				Serie N°	Transformador			15	22.5
2591	Propios	Jaén	EN244139	Aérea Mono	CASERIO LA CAPILLA				Serie N°	Transformador			5	7.5
2592	Propios	Jaén	EN244141	Aérea Mono	CASERIO LA JALQUILLA				Serie N°	Transformador			5	7.5
2593	Propios	Jaén	EN244142	Aérea Mono	CASERIO LA PALMA				Serie N°	Transformador			5	7.5
2594	Propios	Jaén	EN244143	Aérea Mono	CASERIO LAS PIRIAS				Serie N°	Transformador			5	7.5
2595	Propios	Jaén	EN244144	Aérea Mono	CASERIO RINCONADA				Serie N°	Transformador			5	7.5
2596	Propios	Jaén	EN244145	Aérea Mono	CASERIO RINCONADA				Serie N°	Transformador			5	7.5
2597	Propios	Jaén	EN244146	Aérea Mono	CASERIO RINCONADA				Serie N°	Transformador			5	7.5
2598	Propios	Jaén	EN244147	Aérea Mono	CASERIO LAGUNA DEL REJO				Serie N°	Transformador			10	15
2599	Propios	Jaén	EN244148	Aérea Mono	CASERIO CALABAZAS				Serie N°	Transformador			15	22.5
2600	Propios	Jaén	EN244149	Aérea Mono	CASERIO CIDRAS LAGUNAS				Serie N°	Transformador			10	15
2601	Propios	Jaén	EN244150	Aérea Mono	CASERIO LAS CIDRAS				Serie N°	Transformador			15	22.5
2602	Propios	Jaén	EN244151	Aérea Mono	CASERIO LAS CIDRAS				Serie N°	Transformador			10	15
2603	Propios	Jaén	EN244152	Aérea Mono	CASERIO LAS CIDRAS				Serie N°	Transformador			10	15
2604	Propios	Jaén	EN244153	Aérea Mono	CASERIO LAS COCAS				Serie N°	Transformador			15	22.5
2605	Propios	Jaén	EN244154	Aérea Mono	CASERIO LAS COCAS				Serie N°	Transformador			5	7.5
2606	Propios	Jaén	EN244155	Aérea Mono	CASERIO LAS CUEVAS				Serie N°	Transformador			5	7.5
2607	Propios	Jaén	EN244156	Aérea Mono	CASERIO LAS CUEVAS BAJO				Serie N°	Transformador			5	7.5
2608	Propios	Jaén	EN244157	Aérea Mono	CASERIO LAS PALMERAS				Serie N°	Transformador			5	7.5
2609	Propios	Jaén	EN244158	Aérea Mono	CASERIO LOS LIRIOS				Serie N°	Transformador			10	15
2610	Propios	Jaén	EN244159	Aérea Mono	CASERIO MACHETE				Serie N°	Transformador			5	7.5
2611	Propios	Jaén	EN244160	Aérea Mono	MACHETE				Serie N°	Transformador			5	7.5
2612	Propios	Jaén	EN244161	Aérea Mono	Subestación EN244161				Serie N°	Transformador			5	7.5
2613	Propios	Jaén	EN244162	Aérea Mono	CASERIO MACHETILLO MEDIO				Serie N°	Transformador			5	7.5
2614	Propios	Jaén	EN244163	Aérea Mono	CASERIO MONTERRICO				Serie N°	Transformador			10	15
2615	Propios	Jaén	EN244164	Aérea Mono	CASERIO LA MANGA				Serie N°	Transformador			5	7.5
2616	Propios	Jaén	EN244165	Aérea Mono	CASERIO PALO AMARILLO ZAPOTE				Serie N°	Transformador			5	7.5
2617	Propios	Jaén	EN244166	Aérea Mono	CASERIO PORTACHUELO				Serie N°	Transformador			15	22.5
2618	Propios	Jaén	EN244167	Aérea Mono	CASERIO RUMIPITE ALTO				Serie N°	Transformador			15	22.5
2619	Propios	Jaén	EN244170	Aérea Mono	CASERIO SAN LORENZO VERGEL				Serie N°	Transformador			5	7.5
2620	Propios	Jaén	EN244171	Aérea Mono	CASERIO SAN MIGUEL				Serie N°	Transformador			10	15
2621	Propios	Jaén	EN244172	Aérea Mono	CASERIO SANTA ROSA DE LA FLOR				Serie N°	Transformador			5	7.5
2622	Propios	Jaén	EN244173	Aérea Mono	CASERIO TRES DE MAYO				Serie N°	Transformador			5	7.5
2623	Propios	Jaén	EN244175	Aérea Mono	CASERIO LAS VUELTAS				Serie N°	Transformador			15	22.5
2624	Propios	Jaén	EN244176	Aérea Mono	CASERIO LAS VUELTA				Serie N°	Transformador			15	22.5
2625	Propios	Jaén	EN244178	Aérea Mono	CASERIO VIRA VIRA				Serie N°	Transformador			5	7.5
2626	Propios	Jaén	EN244179	Aérea Mono	CASERIO VISTA FLORIDA				Serie N°	Transformador			10	15
2627	Propios	Jaén	EN244180	Aérea Mono	CASERIO ORCON				Serie N°	Transformador			5	7.5
2628	Propios	Jaén	EN244181	Aérea Mono	CASERIO NUEVO AMANECER				Serie N°	Transformador			5	7.5
2629	Propios	Jaén	EN244183	Aérea Mono	CASERIO CAMPANARIO				Serie N°	Transformador			5	7.5
2630	Propios	Jaén	EN244184	Aérea Mono	CASERIO RUMIPITE ALTO				Serie N°	Transformador			5	7.5
2631	Propios	Jaén	EN244185	Aérea Mono	SECTOR SANTIAGO - SAN IGNACIO				Serie N°	Transformador			50	75
2632	Propios	Jaén	EN244186	Aérea Mono	SANTA ROSA - SAN IGNACIO				Serie N°	Transformador			25	37.5
2633	Propios	Jaén	EN244187	Aérea Mono	SECTOR SAN JUAN - SAN IGNACIO				Serie N°	Transformador			25	37.5
2634	Propios	Jaén	EN244188	Aérea Mono	SECTOR SAN JOSE - SAN IGNACION				Serie N°	Transformador			25	37.5
2635	Propios	Jaén	EN244189	Aérea Mono	SECTOR SAN JOSE - SAN IGNACION				Serie N°	Transformador			25	37.5
2636	Propios	Jaén	EN244203	Aérea Mono	CP SAN JUAN DE DIOS				589853	ITB		2009	15	22.5
2637	Propios	Jaén	EN244233	Aérea Mono	CAMPANA ALTA				Serie N°	Transformador			25	37.5



PERÚ

Ministerio
del AmbienteOrganismo de Evaluación y
Fiscalización Ambiental - OEFA

Dirección de Evaluación

"Decenio de las Personas con Discapacidad en el Perú"
"Año de la Inversión para el Desarrollo Rural y la Seguridad Alimentaria"

2638	Propios	Jaén	EN244246	Aérea Mono	LAJALCA				Serie N°	Transformador			5	7.5	
2639	Propios	Jaén	EN244247	Aérea Mono	ALTO HUAYLINO				Serie N°	Transformador			5	7.5	
2640	Propios	Jaén	EN244248	Aérea Mono	SAN ANTONIO DE PAJON				Serie N°	Transformador			5	7.5	
2641	Propios	Jaén	EN244249	Aérea Mono	COLORADO				Serie N°	Transformador			10	15	
2642	Propios	Jaén	EN244250	Aérea Mono	SAN PEDRO				Serie N°	Transformador			15	22.5	
2643	Propios	Jaén	EN244257	Aérea Mono	LLANO GRANDE				Serie N°	Transformador			5	7.5	
2644	Propios	Jaén	EN244258	Aérea Mono	EL CORAZON				Serie N°	Transformador			5	7.5	
2645	Propios	Jaén	EN244259	Aérea Mono	EL CORAZON				Serie N°	Transformador			5	7.5	
2646	Propios	Jaén	EN244260	Aérea Mono	LOS OLIVOS VERGEL				Serie N°	Transformador			5	7.5	
2647	Propios	Jaén	EN244261	Aérea Mono	LA CATAGUA				Serie N°	Transformador			5	7.5	
2648	Propios	Jaén	EN244263	Aérea Mono	SAN MARTIN				Serie N°	Transformador			10	15	
2649	Propios	Jaén	EN244267	Aérea Mono	BUENOS AIRES				Serie N°	Transformador			5	7.5	
2650	Propios	Jaén	EN244268	Aérea Mono	BUENOS AIRES ALTO				Serie N°	Transformador			5	7.5	
2651	Propios	Jaén	EN244269	Aérea Mono	ILIMUNACION				Serie N°	Transformador			5	7.5	
2652	Propios	Jaén	EN244270	Caseta Norm	VILLARICA				Serie N°	Transformador			10	15	
2653	Propios	Jaén	EN244271	Aérea Mono	LAS CUEVAS				Serie N°	Transformador			5	7.5	
2654	Propios	Jaén	EN244272	Aérea Mono	RINCONADA				Serie N°	Transformador			5	7.5	
2655	Propios	Jaén	EN244273	Aérea Mono	LA ESPERANZA				Serie N°	Transformador			5	7.5	
2656	Propios	Jaén	EN244275	Aérea Mono	PINDO BAJO				Serie N°	Transformador			5	7.5	
2657	Propios	Jaén	EN244276	Aérea Mono	POTRERO				Serie N°	Transformador			5	7.5	
2658	Propios	Jaén	EN244277	Aérea Mono	PUELLES				Serie N°	Transformador			5	7.5	
2659	Propios	Jaén	EN244278	Aérea Mono	PROGRESO				Serie N°	Transformador			5	7.5	
2660	Propios	Jaén	EN244279	Aérea Mono	PAJONAL				Serie N°	Transformador			5	7.5	
2661	Propios	Jaén	EN244280	Aérea Mono	FLOR DE CAFE				Serie N°	Transformador			5	7.5	
2662	Propios	Jaén	EN244281	Aérea Mono	LAMBAYEQUE				Serie N°	Transformador			5	7.5	
2663	Propios	Jaén	EN244282	Aérea Mono	YANCERAL				Serie N°	Transformador			5	7.5	
2664	Propios	Jaén	EN244317	Aérea Mono	RUMIPITE SECTOR ALTO				Serie N°	Transformador			5	7.5	
2665	Propios	Jaén	EN244338	Aérea Mono	NUEVO PARAISO				Serie N°	Transformador			10	15	
2666	Propios	Jaén	EN245010	Aérea Mono	CASERIO HUAMACHUCO				Serie N°	Transformador			15	22.5	
2667	Propios	Jaén	EN245011	Aérea Mono	CASERIO LA PAUCA				Serie N°	Transformador			25	37.5	
2668	Propios	Jaén	EN245012	Aérea Mono	CASERIO HUANCAS				Serie N°	Transformador			25	37.5	
2669	Propios	Jaén	EN245013	Aérea Mono	CASERIO GUAYABAS				Serie N°	Transformador			25	37.5	
2670	Propios	Jaén	EN245014	Aérea Mono	CASERIO PUENTETECHIN				Serie N°	Transformador			25	37.5	
2671	Propios	Jaén	EN245015	Aérea Mono	CASERIO BALSAS				Serie N°	Transformador			25	37.5	
2672	Propios	Jaén	EN245016	Aérea Mono	CASERIO PLAYA AZUL				Serie N°	Transformador			25	37.5	
2673	Propios	Jaén	EN245018	Aérea Mono	CASERIO TAURANA				Serie N°	Transformador			25	37.5	
2674	Propios	Jaén	EN245020	Aérea Mono	SONDOR POMAHUACA				Serie N°	Transformador			15	22.5	
2675	Propios	Jaén	EN245021	Aérea Mono	CASERIO CABRA CHICA				Serie N°	Transformador			25	37.5	
2676	Propios	Jaén	EN245022	Aérea Mono	CASERIO SANTA CLARA				Serie N°	Transformador			15	22.5	
2677	Propios	Jaén	EN245023	Aérea Mono	CASERIO LA MISA				Serie N°	Transformador			25	37.5	
2678	Propios	Jaén	EN245024	Aérea Mono	CASERIO TAPUSCA				Serie N°	Transformador			25	37.5	
2679	Propios	Jaén	EN245025	Aérea Mono	CASERIO AYAHUACA				Serie N°	Transformador			25	37.5	
2680	Propios	Jaén	EN245026	Aérea Mono	CASERIO NARANJITOS				Serie N°	Transformador			25	37.5	
2681	Propios	Jaén	EN245027	Aérea Mono	CASERIO PASCAPAMPA				Serie N°	Transformador			15	22.5	
2682	Propios	Jaén	EN245028	Aérea Mono	CASERIO SAN ANTONIO				Serie N°	Transformador			25	37.5	
2683	Propios	Jaén	EN245029	Aérea Mono	CASERIO PIEDRAS GRANDES				Serie N°	Transformador			15	22.5	
2684	Propios	Jaén	EN245030	Aérea Mono	CASERIO PATACON				Serie N°	Transformador			25	37.5	
2685	Propios	Jaén	EN245031	Aérea Mono	CASERIO EL ARENAL				Serie N°	Transformador			25	37.5	
2686	Propios	Jaén	EN245032	Aérea Mono	CASERIO ARAVISCA				Serie N°	Transformador			15	22.5	
2687	Propios	Jaén	EN245033	Aérea Mono	CASERION CAMPAMENTO LIMON				Serie N°	Transformador			25	37.5	
2688	Propios	Jaén	EN245034	Aérea Mono	CASERIO LA YERMA				Serie N°	Transformador			15	22.5	
2689	Propios	Jaén	EN245035	Aérea Mono	EL HUABO				Serie N°	Transformador			15	22.5	
2690	Propios	Jaén	EN246001	Aérea Barbo	NAMBALLE				Serie N°	Transformador		2000	75	112.5	
2691	Propios	Jaén	EN246002	Aérea Barbo	NAMBALLE				1034418	MEGA		1997	75	112.5	418
2692	Propios	Jaén	EN246011	Aérea Mono	LA BALSAS				103969	MEGA		1997	25	37.5	187

"Decenio de las Personas con Discapacidad en el Perú"
"Año de la Inversión para el Desarrollo Rural y la Seguridad Alimentaria"



PERÚ

Ministerio
del Ambiente

Organismo de Evaluación y
Fiscalización Ambiental - OEFA

Dirección de Evaluación

2693	Propios	Jaén	EN246021	Aérea Mono	MARISCAL CASTILLA				103967	MEGA		1997	25	37.5	187
2694	Propios	Jaén	EN246031	Aérea Mono	TABACONAS				106024	MEGA		1997	25	37.5	187
2695	Propios	Jaén	EN246041	Aérea Mono	GRANADILLAS BAJO				98822	ELECTRIC POWER		1998	15	22.5	200
2696	Propios	Jaén	EN246042	Aérea Mono	LA LOMA				Serie N°	Transformador			25	37.5	
2697	Propios	Jaén	EN246043	Aérea Mono	PUENTE PIEDRA				Serie N°	Transformador			25	37.5	
2698	Propios	Jaén	EN246044	Aérea Mono	AGUA BLANCA				Serie N°	Transformador			5	7.5	
2699	Propios	Jaén	EN246045	Aérea Mono	Subestación EN246045				Serie N°	Transformador			5	7.5	
2700	Propios	Jaén	EN246051	Aérea Mono	MANCHARA				98821	ELECTRIC POWER		1998	10	15	180
2701	Propios	Jaén	EN246061	Aérea Mono	RODEOPAMPA				98820	ELECTRIC POWER		1998	10	15	180
2702	Propios	Jaén	EN246071	Aérea Mono	YUSHCAPAMPA				Serie N°	ELECTRIC POWER		2000	10	15	180
2703	Propios	Jaén	EN246081	Aérea Mono	PAMPA LIMON				t-98823	ELECTRIC POWER		1998	15	22.5	200
2704	Propios	Chachapoya	EN252911	Aérea Barbo	2 DE MAYO / DANIEL A. CARRION				720126-01	ABB		1995	50	75	340
2705	Propios	Chachapoya	EN252912	Aérea Mono	UMONALES				XA1025A-39	EQUIPOS ELECTRICOS		2000	25	37.5	240
2706	Propios	Chachapoya	EN252913	Aérea Mono	16 DE JULIO / AYACUCHO				XA1025A060	EQUIPOS ELECTRICOS		2000	40	60	285
2707	Propios	Chachapoya	EN252914	Aérea Mono	16 DE JULIO C7 (PLAZA PRINCIPAL)				XA-1025-A-0	EQUIPAMENTOS ELECTRICOS		2000	40	60	285
2708	Propios	Chachapoya	EN252915	Aérea Mono	NOGALCUCHO				XA1025-1-05	EQUIPOS ELECTRICOS		2000	25	37.5	240
2709	Propios	Chachapoya	EN252916	Aérea Mono	02 DE MAYO				XA1030A18	EQUIPAMENTOS ELECTRICOS		2000	40	60	285
2710	Propios	Chachapoya	EN253011	Aérea Barbo	MARGINAL C-13 (SALIDA AL ORIENTE)				Serie N°	Transformador		1990	50	75	
2711	Propios	Chachapoya	EN253012	Aérea Mono	07 DE JUNIO / SAN MARTIN				Serie N°	Transformador		1990	40	60	
2712	Propios	Chachapoya	EN253013	Aérea Barbo	POMACOCCHAS / INDEPENDENCIA				Serie N°	Transformador		1990	75	112.5	
2713	Propios	Chachapoya	EN253014	Aérea Barbo	LA UNION / INDUSTRIA				Serie N°	MAGNETRON		1990	75	112.5	
2714	Propios	Chachapoya	EN253015	Aérea Mono	MARGINAL C-2 (SALIDA A PEDRO RUIZ)				XA 1027A052	TRAFO EQUIPAMENTOS ELEC		2000	15	22.5	
2715	Propios	Chachapoya	EN253016	Aérea Mono	ANEXO CARRERAS				Serie N°	Transformador			25	37.5	
2716	Propios	Chachapoya	EN253021	Aérea Mono	IRSA NORTE				78398-01	MAGNETRON		2001	75	112.5	
2717	Propios	Chachapoya	EN258101	Aérea Mono	SAN ISIDRO				XA1028A10-	EQUIPAMENTOS ELECTRICOS		2000	10	15	185
2718	Propios	Chachapoya	EN258102	Aérea Mono	SAN ANTONIO				XA1025A0	EQUIPAMENTOS ELECTRICOS		2000	25	37.5	240
2719	Propios	Chachapoya	EN258103	Aérea Mono	SAN ANTONIO				XA1025A019	EQUIPAMENTOS ELECTRICOS		2000	40	60	235
2720	Propios	Chachapoya	EN258104	Aérea Mono	CONCEPCION				XA1028	EQUIPOS ELECTRICOS		2002	10	15	185
2721	Propios	Chachapoya	EN258105	Aérea Mono	LA PAMPA				XA1027	EQUIPOS ELECTRICOS		2002	15	22.5	204
2722	Propios	Chachapoya	EN258106	Aérea Mono	SAN JOSE 2ª ETAPA				XA1025	EQUIPOS ELECTRICOS		2000	40	60	285
2723	Propios	Chachapoya	EN258107	Aérea Mono	SAN FRANCISCO				XA1025A009	EQUIPAMENTOS ELECTRICOS		2000	40	60	235
2724	Propios	Chachapoya	EN258108	Aérea Mono	PONAYA				XA1028A	EQUIPOS ELECTRICOS		2000	10	15	185
2725	Propios	Chachapoya	EN258109	Aérea Mono	NUEVOTINGO				XA1025A021	EQUIPAMENTOS ELECTRICOS		2000	40	60	235
2726	Propios	Chachapoya	EN258110	Aérea Mono	TINGO				XA1027A080	EQUIPAMENTOS ELECTRICOS		2000	15	22.5	204
2727	Propios	Chachapoya	EN258111	Aérea Mono	PARSUL				XA-1028-L12	EQUIPAMENTOS ELECTRICOS		2000	10	15	185
2728	Propios	Chachapoya	EN258112	Aérea Mono	MAGDALENA				XA1028A166	EQUIPOS ELECTRICOS		2000	10	15	185
2729	Propios	Chachapoya	EN258113	Aérea Mono	COSTADO DEL COLEGIO				1060D2	MEGA		1997	25	37.5	187
2730	Propios	Chachapoya	EN258114	Aérea Mono	BOLOGNESI / COSTADO IGLESIA EVANGELICA				XA1026	EQUIPOS ELECTRICOS		2000	25	37.5	240
2731	Propios	Chachapoya	EN258115	Aérea Mono	TORIBIO RODRIGUEZ DEMENDOZA				XA1028H7	EQUIPOS ELECTRICOS		2000	10	15	185
2732	Propios	Chachapoya	EN258116	Aérea Mono	FRENTE A LA PLAZA PRINCIPAL				XA1025A057	EQUIPAMENTOS ELECTRICOS		2000	40	60	235
2733	Propios	Chachapoya	EN258117	Aérea Mono	STO DOMINGO / JR ALFONSO ALVARADO				XA1026A004	EQUIPAMENTOS ELECTRICOS		2000	25	37.5	240
2734	Propios	Chachapoya	EN258201	Aérea Mono	TAQUIA				XA-1028A09	EQUIPOS ELECTRICOS		2000	10	15	113
2735	Propios	Chachapoya	EN258202	Aérea Mono	MARI PATA				X.1028A058.	EQUIPOS ELECTRICOS		2000	10	15	185
2736	Propios	Chachapoya	EN258203	Aérea Mono	LA HACIENDA				X1029A146-	ENSAIADO		2000	5	7.5	170
2737	Propios	Chachapoya	EN258204	Aérea Mono	BELLAVISTA "LOS ANGELES"				X1020A017-	ENSAIADO		2000	5	7.5	170
2738	Propios	Chachapoya	EN258205	Aérea Mono	LOS LABRADORES				XA1029.026.	EQUIPOS ELECTRICOS		2000	5	7.5	170
2739	Propios	Chachapoya	EN258206	Aérea Mono	CERCA AL PARQUE				XA1028A090	EQUIPOS ELECTRICOS		2000	10	15	185
2740	Propios	Chachapoya	EN258207	Aérea Mono	CERCA A LA ESCUELA				XA1026030A	ENSAIADO		2000	40	60	185
2741	Propios	Chachapoya	EN258208	Aérea Mono	SAN JUAN DE SONCHE				XA1016AQ51	EQUIPOS ELECTRICOS		2000	25	37.5	240
2742	Propios	Chachapoya	EN258209	Aérea Barbo	COSTADO COLEGIO SECUNDARIO				XA102613	EQUIPAMENTOS ELECTRCOS		2000	25	37.5	240
2743	Propios	Chachapoya	EN258209	Aérea Barbo	COSTADO COLEGIO SECUNDARIO				XA102630	EQUIPAMENTOS ELECTRCOS		2000	25	37.5	240
2744	Propios	Chachapoya	EN258210	Aérea Mono	LOLTO				XA1029A035	EQUIPOS ELECTRICOS		2000	10	15	170
2745	Propios	Chachapoya	EN258211	Aérea Mono	LOLTO				XA128152	EQUIPOS ELECTRICOS		2000	10	15	185
2746	Propios	Chachapoya	EN258212	Aérea Mono	A PIPUS				XA129155	EQUIPOS ELECTRICOS		2000	5	7.5	170
2747	Propios	Chachapoya	EN258213	Aérea Mono	SALICAS				XB1028012	EQUIPAMENTOS ELECTRICOS		2000	10	15	185



2748	Propios	Chachapoya	EN258214	Aérea Mono	CHETO				XA1026A05	EQUIPAMENTOS ELECTRICOS	2000	25	37.5	240
2749	Propios	Chachapoya	EN258215	Aérea Mono	HUAMAZAN				XA10291014	EQUIPOS ELECTRICOS	2000	5	7.5	170
2750	Propios	Chachapoya	EN258216	Aérea Mono	A RODRIGUEZ DE MENDOZA				XA1028A107	EQUIPAMENTOS ELECTRICOS	2000	10	15	185
2751	Propios	Chachapoya	EN258217	Aérea Barbo	INDEPENDENCIA C-5 (PLAZA DE ARMAS)				XA102502	EQUIPAMENTOS ELECTRICOS	2000	40	60	285
2752	Propios	Chachapoya	EN258217	Aérea Barbo	INDEPENDENCIA C-5 (PLAZA DE ARMAS)				XA102504	EQUIPAMENTOS ELECTRICOS	2000	40	60	285
2753	Propios	Chachapoya	EN258218	Aérea Mono	MERCADO ABASTOS				Serie N°	ENSAIADO	2000	10	15	185
2754	Propios	Chachapoya	EN258219	Aérea Mono	CERCA AL COLEGIO				XA1028A033	ENSAIADO	2000	10	15	185
2755	Propios	Chachapoya	EN258229	Aérea Mono	HUACAPAMPA				Serie N°	Transformador		15	22.5	
2756	Propios	Chachapoya	EN258230	Aérea Mono	ANEXO NUEVO OLMAL				Serie N°	Transformador		75	112.5	
2757	Propios	Chachapoya	EN258301	Aérea Mono	PLAZA DE ARMAS				X1028A101A	ENSAIADO	2000	10	15	185
2758	Propios	Chachapoya	EN258302	Aérea Barbo	PLAZA DE ARMAS				LT1236-02	ABB	2001	50	75	340
2759	Propios	Chachapoya	EN258303	Aérea Mono	FRENTE AL CENTRO EDUCATIVO				XA-1028A08	ENSAIADO	2000	10	15	185
2760	Propios	Chachapoya	EN258304	Aérea Mono	FRENTE AL CENTRO DE SALUD				XA-1027A06	ENSAIADO	2000	15	22.5	204
2761	Propios	Chachapoya	EN258305	Aérea Mono	Subestación EN258305				XA-1028A04	ENSAIADO	2000	10	15	185
2762	Propios	Chachapoya	EN258306	Aérea Mono	PLAZA DE ARMAS				XA-1026A0	ENSAIADO	2000	25	37.5	240
2763	Propios	Chachapoya	EN258307	Aérea Mono	Subestación EN258307				XA1028010-	ENSAIADO	2002	25	37.5	240
2764	Propios	Chachapoya	EN258308	Aérea Mono	PLAZA				XA1029A097	ENSAIADO	2000	5	7.5	170
2765	Propios	Chachapoya	EN258309	Aérea Mono	CERCA AL COLEGIO				XA1028A041	ENSAIADO	2000	10	15	185
2766	Propios	Chachapoya	EN258310	Aérea Mono	PLAZA DE ARMAS				XA1028A034	ENSAIADO	2000	10	15	185
2767	Propios	Chachapoya	EN258311	Aérea Mono	PRINCIPAL				1027A26A	ENSAIADO	2000	15	22.5	204
2768	Propios	Chachapoya	EN258313	Aérea Mono	Subestación EN258313				Serie N°	Transformador		10	15	
2769	Propios	Chachapoya	EN258314	Aérea Mono	Subestación EN258314				Serie N°	Transformador		5	7.5	
2770	Propios	Chachapoya	EN258401	Aérea Mono	COSTADO DE CAPILLA				XA1028	EQUIPOS ELECTRICOS	2000	10	15	185
2771	Propios	Chachapoya	EN258402	Aérea Mono	FRENTE A LA PLAZA DE ARMAS				XA1028A063	EQUIPAMENTOS ELECTRICOS	2000	10	15	185
2772	Propios	Chachapoya	EN258403	Aérea Mono	BARRIOS ALTOS				XA-1029A13	EQUIPAMENTOS ELECTRICOS	2000	5	7.5	170
2773	Propios	Chachapoya	EN258404	Aérea Mono	SAN FELIPE				XA1025054	EQUIPOS ELECTRICOS	2000	40	60	285
2774	Propios	Chachapoya	EN258405	Aérea Mono	ATUNLLACTA				XA1026017	EQUIPOS ELECTRICOS	2000	25	37.5	240
2775	Propios	Chachapoya	EN258406	Aérea Mono	COHEQUETA				102656	EQUIPOS ELECTRICOS	2000	25	37.5	240
2776	Propios	Chachapoya	EN258407	Aérea Mono	SAN FELIPE / ALONZO ALVARADO				XA102530	EQUIPAMENTOS ELECTRICOS	2000	40	60	285
2777	Propios	Chachapoya	EN258408	Aérea Mono	SAN ROQUE				1026A046	EQUIPOS ELECTRICOS	2002	25	37.5	240
2778	Propios	Chachapoya	EN258409	Aérea Mono	LAGUNA ATOCHE				XA1025018	EQUIPAMENTOS ELECTRICOS	2000	15	22.5	234
2779	Propios	Chachapoya	EN258410	Aérea Mono	PRINCIPAL				XA1027A-71	EQUIPOS ELECTRICOS	2000	15	22.5	204
2780	Propios	Chachapoya	EN258411	Aérea Mono	LA UNION				XA-1028A04	EQUIPAMENTOS ELECTRICOS	2000	10	15	185
2781	Propios	Chachapoya	EN258412	Aérea Mono	YERBA BUENA				XA1025A18	EQUIPAMENTOS ELECTRICOS	2000	25	37.5	240
2782	Propios	Chachapoya	EN258413	Aérea Mono	YERBA BUENA				XA1025A58-	EQUIPAMENTOS ELECTRICOS	2000	25	37.5	240
2783	Propios	Chachapoya	EN258414	Aérea Mono	YERBA BUENA / CAMINO A SANTO TOMAS				XA1027A30-	EQUIPAMENTOS ELECTRICOS	2000	15	22.5	204
2784	Propios	Chachapoya	EN258415	Aérea Barbo	BOLIVAR / FRENTE A LA PLAZA DE ARMAS				XA102680	EQUIPOS ELECTRICOS	2000	25	37.5	240
2785	Propios	Chachapoya	EN258415	Aérea Barbo	BOLIVAR / FRENTE A LA PLAZA DE ARMAS				XA-102650	EQUIPOS ELECTRICOS	2000	25	37.5	240
2786	Propios	Chachapoya	EN258416	Aérea Mono	HUANCAS				XA1027A04	EQUIPAMENTOS ELECTRICOS	2000	15	22.5	204
2787	Propios	Chachapoya	EN258417	Aérea Barbo	CHICHAKA				54	EQUIPOS ELECTRICOS	2000	10	15	185
2788	Propios	Chachapoya	EN258417	Aérea Barbo	CHICHAKA				53	EQUIPOS ELECTRICOS	2000	10	15	185
2789	Propios	Chachapoya	EN258418	Aérea Mono	UNION OBRERA				XA1026A07-	EQUIPOS ELECTRICOS	2000	25	37.5	240
2790	Propios	Chachapoya	EN258419	Aérea Mono	HERNANDEZ				XA1029A103	EQUIPAMENTOS ELECTRICOS	2000	5	7.5	170
2791	Propios	Chachapoya	EN258420	Aérea Mono	BARRIOS ALTOS				XA1025A11-	EQUIPOS ELECTRICOS	2000	25	37.5	240
2792	Propios	Chachapoya	EN258421	Aérea Mono	PLAZA DE ARMAS				XA1026056	EQUIPOS ELECTRICOS	2000	40	60	285
2793	Propios	Chachapoya	EN258422	Aérea Mono	SAN FRANCISCO DE YESO				XA1025A03	EQUIPAMENTOS ELECTRICOS	2000	25	37.5	240
2794	Propios	Chachapoya	EN258423	Aérea Mono	PAMPA HERMOZA				XA1025A91-	EQUIPAMENTOS ELECTRICOS	2000	10	15	185
2795	Propios	Chachapoya	EN258424	Aérea Mono	PLAZA DE ARMAS				XA 1028A06	TRAFQ EQUIPAMENTOS ELEC	2000	10	15	
2796	Propios	Chachapoya	EN258425	Aérea Mono	SAMANGA				124	RESELEC	2002	15	22.5	145
2797	Propios	Chachapoya	EN258429	Aérea Mono	CPCI ELACHI				Serie N°	Transformador		15	22.5	
2798	Propios	Chachapoya	EN258433	Aérea Mono	SAN SALVADOR				Serie N°	Transformador		25	37.5	
2799	Propios	Chachapoya	EN258501	Aérea Barbo	UNION				XA 1028A16	TRAFQ EQUIPAMENTOS ELEC	2000	10	15	
2800	Propios	Chachapoya	EN258502	Aérea Barbo	SAN MIGUEL				XA 1026A03	TRAFQ EQUIPAMENTOS ELEC	2000	25	37.5	
2801	Propios	Chachapoya	EN258502	Aérea Barbo	SAN MIGUEL				XA 1026A03	TRAFQ EQUIPAMENTOS ELEC	2000	25	37.5	
2802	Propios	Chachapoya	EN258503	Aérea Mono	DONCE				Serie N°	Transformador	2002	10	15	



PERU

Ministerio
del AmbienteOrganismo de Evaluación y
Fiscalización Ambiental - OEFA

Dirección de Evaluación

"Decenio de las Personas con Discapacidad en el Perú"
"Año de la Inversión para el Desarrollo Rural y la Seguridad Alimentaria"

2803	Propios	Chachapoya	EN258504	Aérea Mono	SR. DE LOS MILAGROS				XA1026029	MEGA		1997	25	37.5	240
2804	Propios	Chachapoya	EN258505	Aérea Mono	27 DE OCTUBRE				104039	MEGA		1997	25	37.5	187
2805	Propios	Chachapoya	EN258506	Aérea Mono	MARGINAL C-3 (JUNTO A LA IGLESIA PREBITERIANA)				Serie N*	Transformador		2002	75	112.5	
2806	Propios	Chachapoya	EN258507	Aérea Barbo	PEDRO RUIZ				XA1023A030	EQUIPAMENTOS ELECTRCOS		2000	75	112.5	540
2807	Propios	Chachapoya	EN258508	Aérea Barbo	CAHUIDE C-02 (SALIDA A CHICLAYO)				XA 1026A03	TRAF0 EQUIPAMENTOS ELEC		2000	25	37.5	
2808	Propios	Chachapoya	EN258509	Aérea Barbo	SORIANO / T REYNA				XA1023037	EQUIPAMENTOS ELECTRICOS		2000	75	112.5	540
2809	Propios	Chachapoya	EN258510	Aérea Mono	EL PORVENIR				701225-01	ABB		2001	15	22.5	100
2810	Propios	Chachapoya	EN258511	Aérea Barbo	SORIANO MORGAN / JR. T. REYNA				1023A025	EQUIPOS ELECTRICOS		2000	75	112.5	540
2811	Propios	Chachapoya	EN258512	Aérea Barbo	SAN CARLOS / R. DE MENDOZA				XA1023A0	EQUIPAMENTOS ELECTRICOS		2000	75	112.5	540
2812	Propios	Chachapoya	EN258513	Aérea Mono	JR. SAN CARLOS (COLEGIO "ABRAHAM LOPEN")				XA1025026	EQUIPAMENTOS ELECTRICOS		2000	40	60	285
2813	Propios	Chachapoya	EN258514	Aérea Mono	SACSAHUAMAN CDRA 7				01XA1025A0	EQUIPAMENTOS ELECTRICOS		2000	40	60	
2814	Propios	Chachapoya	EN258515	Aérea Mono	PLAZA DE ARMAS				XA-1026-AO	RT ELECTRIC SAC		2000	25	37.5	240
2815	Propios	Chachapoya	EN258516	Aérea Mono	SHISPABAMBA				5590-1	RT ELECTRIC SAC		2002	25	37.5	290
2816	Propios	Chachapoya	EN258517	Aérea Mono	PLAZA PRINCIPAL				5590-2	RT ELECTRIC SAC		2002	25	37.5	290
2817	Propios	Chachapoya	EN258543	Aérea Mono	SAN JUAN				Serie N*	Transformador			10	15	
2818	Propios	Chachapoya	EN259101	Aérea Mono	SANTA ROSA				XA1026A13	EQUIPAMENTOS ELECTRICOS		2000	25	37.5	240
2819	Propios	Chachapoya	EN259102	Aérea Mono	SAN PEDRO				XA102806	EQUIPAMENTOS ELECTRCOS		2000	10	15	185
2820	Propios	Chachapoya	EN259103	Aérea Mono	NAZARETH				1029A057	EQUIPOS ELECTRICOS		2000	5	7.5	170
2821	Propios	Chachapoya	EN259104	Aérea Mono	GOLGOTA / SAN JUAN (PLAZA DE ARMAS)				XA1026A055	EQUIPOS ELECTRICOS		2000	25	37.5	240
2822	Propios	Chachapoya	EN259105	Aérea Mono	SAN PÉDRO				1029A215	EQUIPOS ELECTRICOS		2000	25	37.5	170
2823	Propios	Chachapoya	EN259107	Aérea Mono	CASERIO SANTA ROSA DEL OLTO				Serie N*	Transformador			15	22.5	
2824	Propios	Chachapoya	EN259207	Aérea Mono	Subestación EN259207				Serie N*	Transformador			5	7.5	
2825	Propios	Chachapoya	EN259208	Aérea Mono	SAN ANTONIO				Serie N*	Transformador			5	7.5	
2826	Propios	Chachapoya	EN259209	Aérea Mono	Subestación EN259209				Serie N*	Transformador			10	15	
2827	Propios	Chachapoya	EN259210	Aérea Mono	NUEVO LUYA				Serie N*	Transformador			10	15	
2828	Propios	Chachapoya	EN3201	Aérea Barbo	SAN JUAN				13356472	DELCROSA		1992	80	120	500
2829	Propios	Chachapoya	EN3202	Aérea Barbo	MIRAFLORES				133656171	DELCROSA		1992	100	150	730
2830	Propios	Chachapoya	EN3203	Aérea Barbo	ALONSO DE ALVARADO				13356470	DELCROSA		1992	80	120	500
2831	Propios	Chachapoya	EN3204	Aérea Barbo	CHISQUILLA				13356571	DELCROSA		1992	40	60	365
2832	Propios	Chachapoya	EN3205	Aérea Barbo	RECTA				630062	ELKO		1992	25	37.5	235
2833	Propios	Chachapoya	EN3208	Aérea Mono	JUMBILLA				Serie N*	Transformador			75	112.5	
2834	Propios	Chachapoya	EN3209	Aérea Mono	RIVERA				Serie N*	Transformador			25	37.5	
2835	Propios	Chachapoya	EN3210	Aérea Mono	QUITAYA				Serie N*	Transformador			50	75	
2836	Propios	Chachapoya	EN3211	Aérea Mono	CH. TIALANGO				Serie N*	Transformador			5	7.5	
2837	Propios	Chachapoya	EN3212	Aérea Mono	CHUELTA				Serie N*	Transformador			10	15	
2838	Propios	Chachapoya	EN3213	Aérea Mono	TEATA				Serie N*	Transformador			10	15	
2839	Propios	Chachapoya	EN3501	Aérea Mono	Subestación EN3501				2175	ING.INDUSTRIAL		1999	25	37.5	240
2840	Propios	Chachapoya	EN3502	Aérea Barbo	CONILA				2173	ING.INDUST.		1999	80	120	580
2841	Propios	Chachapoya	EN3503	Aérea Mono	CONILA				2116	ING.INDUST.		1999	25	37.5	260
2842	Propios	Jaén	ENALY01	Aérea Mono	CASERIO ALENYA				1120	BLV		2007	37.5	56.25	
2843	Propios	Jaén	ENALY02	Aérea Mono	CASERIO ALENYA				T-0238	M15&TV.5AC		2010	37.5	56.25	
2844	Propios	Jaén	ENAR01	Aérea Barbo	ARAMNGO	31.7		31.7	122777	ABB		1994	100	168	560
2845	Propios	Jaén	ENAR02	Aérea Barbo	ARAMANGO				NRL22789	ABB		1996	160	240	730
2846	Propios	Jaén	ENBA01	Aérea Barbo	BAGUA	36.1		36.1	20137	ABB		1993	160	225	750
2847	Propios	Jaén	ENBA02	Aérea Barbo	BAGUA	42.4		42.4	20144	ABB		1993	250	260	1070
2848	Propios	Jaén	ENBA03	Aérea Barbo	BAGUA	76.2	<1,46	1.46	20140	ABB		1993	250	260	1070
2849	Propios	Jaén	ENBA04	Aérea Barbo	BAGUA	48.1		48.1	20573	ABB		1993	250	225	1070
2850	Propios	Jaén	ENBA05	Aérea Barbo	BAGUA	34.4		34.4	20145	ABB		1993	250	260	1070
2851	Propios	Jaén	ENBA06	Aérea Barbo	BAGUA	107	<1,46	1.46	20130	ABB		1993	160	225	750
2852	Propios	Jaén	ENBA07	Aérea Barbo	BAGUA	78.4	<1,46	1.46	L20133	ABB		1993	160	225	750
2853	Propios	Jaén	ENBA08	Aérea Barbo	BAGUA	29.6		29.6	20147	ABB		1993	150	321	1070
2854	Propios	Jaén	ENBA09	Aérea Barbo	BAGUA		<1,46	1.46	L20138	ABB		1993	250	260	1070
2855	Propios	Jaén	ENBA10	Aérea Barbo	BAGUA	87.7	<1,46	1.46	123147	BBC-CT		1994	250	390	240
2856	Propios	Jaén	ENBA11	Aérea Barbo	AREQUIPA	101	<1,46	1.46	N.D.	N.D.		1994	250	390	1300
2857	Propios	Jaén	ENBA12	Aérea Barbo	BAGUA	47.5		47.5	Serie N*	N.D.		1994	160	220	690



PERU

Ministerio
del AmbienteOrganismo de Evaluación y
Fiscalización Ambiental - OEFA

Dirección de Evaluación

"Decenio de las Personas con Discapacidad en el Perú"
"Año de la Inversión para el Desarrollo Rural y la Seguridad Alimentaria"



"Decenio de las Personas con Discapacidad en el Perú"
 "Año de la Inversión para el Desarrollo Rural y la Seguridad Alimentaria"

2858	Propios	Jaén	ENBA13	Aérea Barbo	BAGUA			49.6		49.6	Serie N°	N.D.		1994	160	220	690
2859	Propios	Jaén	ENBA14	Aérea Barbo	BAGUA			47.4		47.4	L20141	ABB		1993	250	260	1070
2860	Propios	Jaén	ENBA15	Aérea Barbo	BAGUA					20573	ABB			1994	250	375	1070
2861	Propios	Jaén	ENBA16	Aérea Barbo	BAGUA			97	<1,46	1.46	N.D.	N.D.		1994	160	220	690
2862	Propios	Jaén	ENBA17	Aérea Barbo	BAGUA			98.2	<1,46	1.46	N.D.	N.D.		1994	160	220	690
2863	Propios	Jaén	ENBA18	Aérea Barbo	BAGUA			76.9	<1,46	1.46	L20138	ABB		1993	160	225	750
2864	Propios	Jaén	ENBA20	Aérea Barbo	BAGUA			108	<1,46	1.46	N.D.	N.D.		1994	250	390	1300
2865	Propios	Jaén	ENBA22	Aérea Mono	BAGUA			85.7	<1,46	1.46	123147	BROWN BOVERI		1978	25	85	240
2866	Propios	Jaén	ENBA23	Aérea Barbo	BAGUA			60.1	<1,46	1.46	N.D.	N.D.		1994	100	160	550
2867	Propios	Jaén	ENBA24	Aérea Mono	BAGUA			136	<1,46	1.46	Serie N°	Transformador		1994	25	100	
2868	Propios	Jaén	ENBA41	Aérea Mono	Subestación ENBA41						Serie N°	Transformador		1994	37.5	56.25	
2869	Propios	Jaén	ENBA42	Aérea Barbo	JAEN						Serie N°	Transformador			75	112.5	
2870	Propios	Jaén	ENBA43	Aérea Barbo	JAEN						Serie N°	Transformador			75	112.5	
2871	Propios	Jaén	ENBE01	Aérea Barbo	BELLAVISTA			28.2		28.2	20176	ABB		1993	250	405	1370
2872	Propios	Jaén	ENBE02	Aérea Barbo	BELLAVISTA		31.83	74.4		31.83	20177	ABB		1993	160	312	1040
2873	Propios	Jaén	ENBE03	Aérea Barbo	BELLAVISTA			15.1		15.1	20173	ABB		1993	100	220	710
2874	Propios	Jaén	ENBE04	Aérea Barbo	BELLAVISTA			605	<1,46	1.46	20174	ABB		1993	100	220	710
2875	Propios	Jaén	ENBE05	Aérea Barbo	BELLAVISTA			5.58		5.58	L-20175	ABB		1993	100	220	710
2876	Propios	Jaén	ENBE07	Aérea Mono	6 DE AGOSTO - SAN MARTIN						21060	ABB		1994	50	75	500
2877	Propios	Jaén	ENBV01	Aérea Barbo	BELLAVISTA VIEJO			12.8		12.8	Serie N°	N.D.		1994	50	155	500
2878	Propios	Jaén	ENCA09	Aérea Barbo	COPALLIN DE ARAMANGO						138457C13	DELGROSA		1996	160	240	670
2879	Propios	Jaén	ENCB008	Aérea Barbo	CAMPO BONITO						1384582	DELGROSA		1996	100	150	550
2880	Propios	Jaén	ENCF01	Aérea Mono	CASERIO CRUCE LAS FLORES						1049	BLV INDUSTRIAL		2007	10	15	
2881	Propios	Jaén	ENCG001	Aérea Mono	Subestación ENCG001						456369	Transformador		2007	10	15	
2882	Propios	Chachapoya	ENCHA01	Aérea Barbo	CHINCHA ALTA INTERSECCION CON JR. PIURA			23.1		23.1	L14330	BROWN BOVERI		1979	100	222	672
2883	Propios	Chachapoya	ENCHA02	Aérea Mono	2 DE MAYO / PIURA			35.3		35.3	F0329	ELECTROMECHANIC		1980	100	171	590
2884	Propios	Chachapoya	ENCHA03	Aérea Barbo	Chachapoyas			31.2		31.2	14333	BROWN BOVERI		1979	75	202	672
2885	Propios	Chachapoya	ENCHA04	Aérea Barbo	CUARTO CENTENARIO			36.3		36.3	14333	BROWN BOVERI		1979	75	202	672
2886	Propios	Chachapoya	ENCHA05	Aérea Barbo	CUARTO CENTENARIO						Serie N°	Transformador		2004	160	240	
2887	Propios	Chachapoya	ENCHA06	Aérea Barbo	AMAZONAS CDRA 4			52.6	<1,46	1.46	214485	BROWN BOVERI		1990	75	210	682
2888	Propios	Chachapoya	ENCHA07	Aérea Barbo	2 DE MAYO C-6 Y AMAZONAS C-7						44327	BROWN BOVERI		1979	160	240	1016
2889	Propios	Chachapoya	ENCHA08	Aérea Barbo	CHINCHA ALTA Y JR AMAZONAS			17		17	614326	BROWN BOVERI		1979	160	331	1016
2890	Propios	Chachapoya	ENCHA09	Aérea Barbo	SALAMANCA CDRA. 13			20.1		20.1	13935	BROWN BOVERI		1978	100	222	672
2891	Propios	Chachapoya	ENCHA10	Aérea Barbo	SALAMANCA CDRA -10			15.4		15.4	TR2008-1006	EPLI SAC		1979	160	222	672
2892	Propios	Chachapoya	ENCHA11	Aérea Barbo	LIBERTAD CDRA -6			881	744.23	744.23	3272120	CAE		1992	100	134	445
2893	Propios	Chachapoya	ENCHA12	Aérea Barbo	CHACHAPOYAS			35.6		35.6	13931	BROWN BOVERI		1978	80	222	672
2894	Propios	Chachapoya	ENCHA13	Aérea Barbo	TRIUNFO CDRA.1						63389	MAGNETRON		1999	25	37.5	272
2895	Propios	Chachapoya	ENCHA14	Aérea Barbo	EL MOLINO						63381-99	MAGNETRON		1999	25	37.5	372
2896	Propios	Chachapoya	ENCHA15	Aérea Barbo	EL MOLINO						63375	MAGNETRON		1999	25	37.5	
2897	Propios	Chachapoya	ENCHA16	Aérea Barbo	SANTO TORIBIO DE MOGROVEJO						130021	BROWN BOVERI		1979	37.5	56.25	320
2898	Propios	Chachapoya	ENCHA16	Aérea Barbo	SANTO TORIBIO DE MOGROVEJO						130023	BROWN BOVERI		1979	37.5	56.25	320
2899	Propios	Chachapoya	ENCHA17	Aérea Mono	SANTO TORIBIO DE MOGROVEJO						1880034	ELKO PERUANA		2004	15	22.5	220
2900	Propios	Chachapoya	ENCHA18	Aérea Barbo	SOCIEGO CDRA # 1						Serie N°	Transformador		2004	25	37.5	
2901	Propios	Chachapoya	ENCHA19	Aérea Barbo	SEÑOR DE LOS MILAGROS						63391	MAGNETRON		1999	37.5	56.25	324
2902	Propios	Chachapoya	ENCHA21	Aérea Mono	MACHIMBAMBA						130035	ABB		1979	37.5	56.25	320
2903	Propios	Chachapoya	ENCHA23	Aérea Mono	Subestación ENCHA23						2664	TEISA		1999	37.5	56.25	330
2904	Propios	Chachapoya	ENCHA31	Aérea Barbo	SANTA ISABEL			22.5		22.5	282	EPLI SAC		1977	37.5	69	230
2905	Propios	Chachapoya	ENCHA32	Aérea Barbo	PEDRO CASTRO ALVA						63398	MAGNETRON		1999	37.5	56.25	324
2906	Propios	Chachapoya	ENCHA33	Aérea Mono	CHACHAPOYAS						Serie N°	Transformador		2004	37.5	56.25	
2907	Propios	Chachapoya	ENCHA34	Aérea Mono	LA LAGUNA						1795	FAMEC		1988	100	150	750
2908	Propios	Chachapoya	ENCHA35	Aérea Barbo	CHACHAPOYAS			46.4		46.4	2205041	ELKO		1987	50	175	466
2909	Propios	Chachapoya	ENCHA37	Aérea Barbo	SOR NATIVIDAD ESQ. JR. TRIUNFO			248	<1,46	1.46	63406	MAGNETRON		1999	37.5	95	324
2910	Propios	Chachapoya	ENCHA39	Caseta Norm	CENTRAL TERMICA DE CHACHAPOYAS						Serie N°	NULL			2000	3000	
2911	Propios	Chachapoya	ENCHA40	Caseta Norm	PLANTA DE GENERACIÓN "CACLIC"						L-22219	ABB		1995	100	150	
2912	Propios	Chachapoya	ENCHA41	Caseta Norm	CHACHAPOYAS						63387-99	MAGNETRON		1999	25	37.5	

2913	Propios	Chachapoya	ENCHA45	Aérea Mono	LADRILLERA MURCIA				300341	DELCROSA		2004	75	112.5	
2914	Propios	Chachapoya	ENCHA46	Aérea Mono	LADRILLERA VITALCERAMICA				141849T1	DELCROSA		2001	75	112.5	
2915	Propios	Chachapoya	ENCHA48	Aérea Mono	HIGOS URCO (PAMPAS)				63368	MAGNETRON		1999	25	37.5	272
2916	Propios	Chachapoya	ENCHA49	Aérea Mono	LIBERTAD CDRA8	99.8	<1,46	1.46	7921192	ENEROTECNIA		1992	50	124	460
2917	Propios	Chachapoya	ENCHA50	Aérea Mono	VIRGEN MARIA				208741	SIEMENS		2000	37.5	56.25	356
2918	Propios	Chachapoya	ENCHA51	Aérea Mono	PUNO 501	262	<1,46	1.46	T0437	ELECTROMECHANIC		1981	37.5	186	665
2919	Propios	Chachapoya	ENCHA53	Aérea Barbo	SANTA LUCIA CUADRA 1				Serie N°	MAGNETRON		1999	37.5	56.25	324
2920	Propios	Chachapoya	ENCHA55	Aérea Barbo	Subestación ENCHA55				Serie N°	Transformador			160	240	
2921	Propios	Chachapoya	ENCHA56	Aérea Barbo	Subestación ENCHA56				Serie N°	Transformador			75	112.5	
2922	Propios	Chachapoya	ENCHA57	Aérea Mono	Subestación ENCHA57				Serie N°	Transformador			75	112.5	
2923	Propios	Chachapoya	ENCHA61	Aérea Mono	PJ SAN CARLOS DE MURCIA				Serie N°	Transformador			25	37.5	
2924	Propios	Jaén	ENCHS01	Aérea Mono	Subestación ENCHS01				457321	Transformador		2007	25	37.5	
2925	Propios	Jaén	ENCO01	Aérea Barbo	CONDORCANQUI	38.8		38.8	332	ISO ELECTRIC		2003	37.5	266	360
2926	Propios	Chachapoya	ENCO02	Aérea Mono	NUEVO HORIZONTE				097A	Transformador		2003	10	15	
2927	Propios	Jaén	ENCRM01	Aérea Mono	Subestación ENCRM01				456377	Transformador		2007	15	22.5	
2928	Propios	Jaén	ENCRU01	Aérea Barbo	CASERIO EL CRUCE				Serie N°	Transformador			50	75	
2929	Propios	Jaén	ENCVB01	Aérea Mono	CASERIO CRUCE VILLALOBOS				57439	I&T ELECTRIC S.A.C.		2007	10	15	
2930	Propios	Jaén	ENEH01	Aérea Mono	CASERIO EL HORNO				3810	SAGERSA		2007	25	37.5	
2931	Propios	Jaén	ENEP10	Aérea Barbo	PRINCIPAL				138457-T16	DELCROSA		1996	160	240	670
2932	Propios	Jaén	ENHGO01	Aérea Mono	Subestación ENHGO01				456588	Transformador		2007	37.5	56.25	
2933	Propios	Jaén	ENHGO02	Aérea Mono	Subestación ENHGO02				456384	Transformador		2007	25	37.5	
2934	Propios	Chachapoya	ENING01	Aérea Barbo	INGUILPATA				168365	SIEMENS		1996	50	75	485
2935	Propios	Jaén	ENJA02	Aérea Barbo	MARISCAL CASTILLA - VILLANUEVA PINILLOS	13.6		13.6	21080	ABB		1994	100	170	590
2936	Propios	Jaén	ENJA03	Aérea Barbo	PUEBLO LIBRE	18.2		18.2	21102	ABB		1994	100	170	590
2937	Propios	Jaén	ENJA04	Aérea Barbo	JAEN CENTRO	44.8		44.8	2555115	ELKO		1993	100	231	685
2938	Propios	Jaén	ENJA05	Aérea Barbo	PUEBLO LIBRE				21082	ABB		1994	100	150	590
2939	Propios	Jaén	ENJA06	Aérea Barbo	PUEBLO LIBRE	18.3		18.3	240273	TRAFOPAR		2003	50	133	457
2940	Propios	Jaén	ENJA07	Aérea Barbo	PUEBLO LIBRE	15		15	21093	ABB		1994	100	170	590
2941	Propios	Jaén	ENJA08	Aérea Barbo	PUEBLO LIBRE	11.4		11.4	2555115	ELKO		1993	100	231	685
2942	Propios	Jaén	ENJA09	Aérea Barbo	JAEN CENTRO	13.6		13.6	21090	ABB		1994	100	170	590
2943	Propios	Jaén	ENJA10	Aérea Mono	JAEN - CENTRO	26.6		26.6	260248	TRAFOPAR		2003	75	212	495
2944	Propios	Jaén	ENJA100	Aérea Mono	FLOR DE LOS OLIVOS	223	<1,46	1.46	L-21050	ABB		1995	50	155	500
2945	Propios	Jaén	ENJA102	Aérea Barbo	CHINCHAYSUYO C-1	41.9		41.9	911141	ELCO		1992	80	230	660
2946	Propios	Jaén	ENJA11	Aérea Barbo	JAEN CENTRO	59.8	<1,46	1.46	2555124	ELKO		1993	100	231	685
2947	Propios	Jaén	ENJA12	Aérea Barbo	JAEN - CENTRO	8.61		8.61	21072	ABB		1994	160	196	740
2948	Propios	Jaén	ENJA13	Aérea Barbo	JAEN	51.7	<1,46	1.46	2555105	ELKO		1993	100	231	685
2949	Propios	Jaén	ENJA14	Aérea Barbo	MORRO SOLAR BAJO	31.4		31.4	21053	ABB		1994	200	310	1045
2950	Propios	Jaén	ENJA15	Aérea Barbo	MORRO SOLAR	5.52		5.52	2555125	ELKO		1993	100	231	685
2951	Propios	Jaén	ENJA151	Aérea Barbo	JAEN	57.1	<1,46	1.46	58054-02	I&T ELECTRIC S.A.C.		2008	100	150	515
2952	Propios	Jaén	ENJA152	Aérea Barbo	JAEN	37		37	11848011	DELCROSA		1980	100	200.1	690
2953	Propios	Jaén	ENJA153	Aérea Barbo	BANCARIOS	7.16		7.16	53-1111837	PROMELSA		2008	75	160.2	534
2954	Propios	Jaén	ENJA16	Aérea Barbo	MORRO SOLAR	178	<1,46	1.46	2555111	ELKO		1993	100	231	685
2955	Propios	Jaén	ENJA163	Aérea Mono	YANUYACU				103736	MEGA		1997	40	60	348
2956	Propios	Jaén	ENJA164	Aérea Barbo	LAS PIRIAS				103387	MEGA		1997	100	150	488
2957	Propios	Jaén	ENJA169	Aérea Mono	PEÑA BLANCA				103728	MEGA		1997	40	60	248
2958	Propios	Jaén	ENJA17	Aérea Barbo	MORRO SOLAR	23.9		23.9	21096	ABB		1994	100	170	590
2959	Propios	Jaén	ENJA170	Aérea Mono	Subestación ENJA170				103957	MEGA		1997	25	37.5	187
2960	Propios	Jaén	ENJA174	Aérea Mono	SECTOR JESUS MARIA				Serie N°	Transformador			15	22.5	
2961	Propios	Jaén	ENJA18	Aérea Barbo	MORRO SOLAR	80	<1,46	1.46	21084	ABB		1994	100	170	590
2962	Propios	Jaén	ENJA182	Aérea Barbo	HABILITACION URBANA PAKAMUROS				T-0613	NT&TV S.A.C.		2013	100	150	650
2963	Propios	Jaén	ENJA19	Aérea Barbo	MORRO SOLAR	12.3		12.3	L11787	ABB		1994	250	350.19	1297
2964	Propios	Jaén	ENJA20	Aérea Barbo	MIRAFLORES	19.1		19.1	2555110	ELKO		1993	100	231	685
2965	Propios	Jaén	ENJA21	Aérea Barbo	JAEN CENTRO	47		47	2555131	ELKO		1993	100	231	685
2966	Propios	Jaén	ENJA22	Aérea Barbo	PUEBLO LIBRE	14.2		14.2	21069	ABB		1994	160	196	740
2967	Propios	Jaén	ENJA23	Aérea Barbo	PUEBLO NUEVO	16.4		16.4	2555109	ELKO		1993	100	231	685



2968	Propios	Jaén	ENJA24	Aérea Barbo	JAEN CENTRO	20.4		20.4	2555153	ELKO	1994	100	231	685
2969	Propios	Jaén	ENJA25	Aérea Barbo	PUEBLO NUEVO	20.1		20.1	NRL21070	ABB	1994	160	310	1030
2970	Propios	Jaén	ENJA27	Aérea Barbo	PUEBLO NUEVO	14.3		14.3	L21089	ABB	1994	100	170	590
2971	Propios	Jaén	ENJA28	Aérea Barbo	PUEBLO NUEVO	14.9		14.9	L21098	ABB	1994	100	170	590
2972	Propios	Jaén	ENJA29	Aérea Barbo	JAEN CENTRO	70.8	5.9	5.9	21085	ABB	1994	100	170	590
2973	Propios	Jaén	ENJA30	Aérea Barbo	JAEN CENTRO	49.2		49.2	132470T1	DELCROSA	1990	100	212	730
2974	Propios	Jaén	ENJA31	Aérea Barbo	SAN CAMILO	377	<1,46	1.46	260254	TRAFOPAR	2003	75	150	495
2975	Propios	Jaén	ENJA32	Aérea Barbo	JAEN CENTRO	24.7		24.7	L21100	ABB	1994	100	170	590
2976	Propios	Jaén	ENJA33	Aérea Barbo	JAEN CENTRO	26.2		26.2	L21071	ABB	1994	160	196	740
2977	Propios	Jaén	ENJA34	Aérea Barbo	JAEN	13.2		13.2	21073	ABB	1994	160	196	740
2978	Propios	Jaén	ENJA35	Aérea Barbo	MORRO SOLAR	18.7		18.7	133470-T1	DELCROSA	1992	250	351	1210
2979	Propios	Jaén	ENJA36	Aérea Barbo	MORRO SOLAR				L21079	ABB		100	150	590
2980	Propios	Jaén	ENJA37	Aérea Barbo	MORRO SOLAR	18.3		18.3	L21088	ABB	1994	100	170	590
2981	Propios	Jaén	ENJA38	Aérea Barbo	MORRO SOLAR	16.5		16.5	2555118	ELCO	1993	100	231	685
2982	Propios	Jaén	ENJA39	Aérea Barbo	MORRO SOLAR	15		15	2555129	ELCO	1993	100	231	685
2983	Propios	Jaén	ENJA40	Aérea Barbo	JAEN	28.7		28.7	2555103	ELKO	1993	100	231	685
2984	Propios	Jaén	ENJA41	Aérea Barbo	MORRO SOLAR	17.2		17.2	2555116	ELCO	1993	100	231	685
2985	Propios	Jaén	ENJA42	Aérea Mono	MORRO SOLAR	9.28		9.28	240272	TRAFOPAR	2003	50	132.53	457
2986	Propios	Jaén	ENJA43	Aérea Barbo	MORRO SOLAR	17.6		17.6	2555128	ELCO	1993	100	231	685
2987	Propios	Jaén	ENJA44	Aérea Barbo	MORRO SOLAR	11.5		11.5	1610751	DELCROSA	1995	160	279	930
2988	Propios	Jaén	ENJA45	Aérea Barbo	MIRAFLORES	18		18	118279T1	DELCROSA	1980	100	200.1	690
2989	Propios	Jaén	ENJA46	Aérea Barbo	BANCARIOS	13.1		13.1	1373	HH	1995	100	174	630
2990	Propios	Jaén	ENJA47	Aérea Barbo	PUEBLO NUEVO	21.2		21.2	21076	ABB	1994	100	170	590
2991	Propios	Jaén	ENJA48	Aérea Barbo	PUEBLO NUEVO	31.8		31.8	L21091	ABB	1994	100	170	590
2992	Propios	Jaén	ENJA49	Aérea Barbo	PUEBLO NUEVO	26.1		26.1	L21086	ABB	1994	100	170	590
2993	Propios	Jaén	ENJA50	Aérea Barbo	MIRAFLORES	14.1		14.1	240276	TRAFOPAR	2003	50	133	457
2994	Propios	Jaén	ENJA51	Aérea Barbo	LAS ALMENDRAS	39.8		39.8	L21097	ABB	1994	100	170	590
2995	Propios	Jaén	ENJA52	Aérea Barbo	ALMENDRA	50	7.03	7.03	2555102	ELKO	1993	100	231	685
2996	Propios	Jaén	ENJA53	Aérea Barbo	JAEN CENTRO	28.1		28.1	21075	ABB	1994	100	170	590
2997	Propios	Jaén	ENJA54	Aérea Barbo	JAEN CENTRO	28.9		28.9	21092	ABB	1994	100	170	590
2998	Propios	Jaén	ENJA55	Aérea Barbo	JAEN	27.5		27.5	L21081	ABB	1994	100	170	590
2999	Propios	Jaén	ENJA56	Aérea Barbo	INETERSECCION DIEGO PALOMINO C. QUIÑONES	19.6		19.6	21095	ABB	1994	100	170	590
3000	Propios	Jaén	ENJA57	Aérea Barbo	CAP. QUIÑONES - SAN MARTIN	47.1		47.1	21087	ABB	1994	100	170	590
3001	Propios	Jaén	ENJA58	Aérea Barbo	MORRO SOLAR	6.63		6.63	L21083	ABB	1994	100	170	590
3002	Propios	Jaén	ENJA59	Aérea Mono	MIRAFLORES	27.6		27.6	L21063	ABB	1995	50	155	500
3003	Propios	Jaén	ENJA60	Aérea Barbo	MORRO SOLAR	27.9		27.9	2555126	ELKO	1993	100	231	685
3004	Propios	Jaén	ENJA61	Aérea Barbo	JAEN	21		21	L1393	ABB	1978	75	201.6	672
3005	Propios	Jaén	ENJA62	Aérea Barbo	MORRO SOLAR	11.2		11.2	L21078	ABB	1994	100	170	590
3006	Propios	Jaén	ENJA63	Aérea Barbo	LOS SAUCES	14		14	2555107	ELKO	1993	100	231	685
3007	Propios	Jaén	ENJA64	Aérea Barbo	PUEBLO LIBRE	19.3		19.3	2910087	ELKO	1993	160	275.5	950
3008	Propios	Jaén	ENJA65	Aérea Barbo	JOSE BALTA - PEDRO RUIZ	10.7		10.7	240275	TRAFOPAR	2003	50	275.5	457
3009	Propios	Jaén	ENJA66	Aérea Barbo	MAGLLANAL	12		12	240274	TRAFOPAR	2003	50	170	457
3010	Propios	Jaén	ENJA67	Aérea Barbo	MAGLLANAL	12.8		12.8	21061	ABB	1994	50	155	500
3011	Propios	Jaén	ENJA68	Aérea Barbo	LINDEROS	18.6		18.6	122256T2	DELCROSA	1982	160	279	930
3012	Propios	Jaén	ENJA69	Aérea Barbo	LINDEROS	12.6		12.6	21058	ABB	1994	50	155	500
3013	Propios	Jaén	ENJA70	Aérea Barbo	EL PARRAL	6.06		6.06	L21055	ABB	1994	50	155	500
3014	Propios	Jaén	ENJA71	Aérea Barbo	SAN MARTIN - SAN LUIS	8.65		8.65	L21073	ABB	1995	50	196	740
3015	Propios	Jaén	ENJA72	Aérea Barbo	LAS BEGONIAS	439	<1,46	1.46	118480T	DELCROSA	1980	100	200.1	690
3016	Propios	Jaén	ENJA73	Aérea Barbo	SAN JUAN	631	<1,46	1.46	161071T1	DELCROSA	1993	100	211.7	730
3017	Propios	Jaén	ENJA74	Aérea Barbo	SANTA BEATRIZ	62.1	<1,46	1.46	2555104	ELKO	1993	100	231	685
3018	Propios	Jaén	ENJA75	Aérea Barbo	LAS PALMERAS	117	<1,46	1.46	2555114	ELKO	1993	100	231	685
3019	Propios	Jaén	ENJA76	Aérea Barbo	MORRO SOLAR	20.4		20.4	1367	H & H	1995	250	174	600
3020	Propios	Jaén	ENJA77	Aérea Barbo	MORRO SOLAR				123779T1	DELCROSA	1983	100	150	730
3021	Propios	Jaén	ENJA78	Aérea Barbo	NUEVO HORIZONTE	17.1		17.1	2555119	ELKO	1993	100	231	685
3022	Propios	Jaén	ENJA79	Aérea Barbo	HUEVO HORIZONTE	20.3		20.3	2555120	ELKO	1993	100	231	685



PERÚ

Ministerio
del AmbienteOrganismo de Evaluación y
Fiscalización Ambiental - OEFA

Dirección de Evaluación

"Decenio de las Personas con Discapacidad en el Perú"
"Año de la Inversión para el Desarrollo Rural y la Seguridad Alimentaria"

3023	Propios	Jaén	ENJA80	Aérea Barbo	MONTEGRANDE	23		23	21056	ABB		1994	50	155	500
3024	Propios	Jaén	ENJA81	Aérea Barbo	SANTA CECILIA	17.4		17.4	123022T36	DELCROSA		1983	100	212	730
3025	Propios	Jaén	ENJA82	Aérea Barbo	NUEVO HORIZONTE	17.8		17.8	21065	ABB		1994	50	155	500
3026	Propios	Jaén	ENJA83	Aérea Barbo	NUEVO HORIZONTE	10.9		10.9	L21084	ABB		1994	50	155	500
3027	Propios	Jaén	ENJA84	Aérea Barbo	FILA ALTA 1ª ETAPA	4.99		4.99	21057	ABB		1994	50	155	500
3028	Propios	Jaén	ENJA85	Aérea Mono	LA COLINA	18.1		18.1	13932	BBC		1978	50	176	476
3029	Propios	Jaén	ENJA86	Aérea Barbo	FILA ALTA	26.1		26.1	21062	ABB		1994	50	155	500
3030	Propios	Jaén	ENJA87	Aérea Mono	FILA ALTA	7.45		7.45	260249	TRAFOPAR		2003	75	120	495
3031	Propios	Jaén	ENJAB8	Aérea Mono	LA MARINA / GARCILAZO DE LA VEGA	6.71		6.71	26053	TRAFOPAR		1995	75	120	495
3032	Propios	Jaén	ENJA89	Aérea Barbo	FILA ALTA	5.18		5.18	21066	ABB		1994	50	155	500
3033	Propios	Jaén	ENJA90	Aérea Barbo	FILA ALTA	13.7		13.7	134629T1	DELCROSA		1993	160	279	930
3034	Propios	Jaén	ENJA91	Aérea Barbo	FILA ALTA	5.76		5.76	2555117	ELKO		1993	100	231	685
3035	Propios	Jaén	ENJA93	Aérea Barbo	FILA ALTA	82.3	<1,46	1.46	21054	ABB		1994	50	155	500
3036	Propios	Jaén	ENJA94	Aérea Barbo	FILA ALTA	45.9		45.9	2555122	ELKO		1993	100	231	685
3037	Propios	Jaén	ENJA96	Aérea Barbo	FILA ALTA	22.3		22.3	2555127	ELKO		1993	100	231	685
3038	Propios	Jaén	ENJA97	Aérea Mono	PARDO Y MIGUEL	6.5		6.5	226	EPLY		2003	15	55.8	186
3039	Propios	Jaén	ENJA98	Aérea Mono	PARDO Y MIGUEL	8.52		8.52	224	EPLY		2003	25	84	280
3040	Propios	Jaén	ENJA99	Aérea Mono	LOS OLIVOS - LIBERTADORES				L701078-01	ABB		2001	50	75	
3041	Propios	Jaén	ENKU01	Aérea Mono	PERLAMAYO				Serie N°	Transformador		2004	10	15	
3042	Propios	Jaén	ENKU02	Aérea Mono	Subestación ENKU02				Serie N°	Transformador		2004	10	15	
3043	Propios	Jaén	ENKU03	Aérea Mono	Subestación ENKU03				Serie N°	Transformador		2004	10	15	
3044	Propios	Jaén	ENKU04	Aérea Mono	Subestación ENKU04				Serie N°	Transformador		2004	10	15	
3045	Propios	Jaén	ENKU05	Aérea Mono	Subestación ENKU05				Serie N°	Transformador		2004	10	15	
3046	Propios	Jaén	ENKU06	Aérea Mono	Subestación ENKU06				Serie N°	Transformador		2004	10	15	
3047	Propios	Jaén	ENKU07	Aérea Mono	CAMPO 6				Serie N°	Transformador		2004	5	7.5	
3048	Propios	Jaén	ENKU08	Aérea Mono	Subestación ENKU08				Serie N°	Transformador		2004	10	15	
3049	Propios	Jaén	ENKU09	Aérea Barbo	Subestación ENKU09				Serie N°	Transformador		2004	50	75	
3050	Propios	Jaén	ENKU10	Aérea Mono	Subestación ENKU10				Serie N°	Transformador		2004	75	112.5	
3051	Propios	Jaén	ENKU11	Aérea Mono	Subestación ENKU11				Serie N°	Transformador		2004	50	75	
3052	Propios	Jaén	ENKU12	Aérea Mono	Subestación ENKU12				Serie N°	Transformador		2004	50	75	
3053	Propios	Jaén	ENKU13	Aérea Mono	Subestación ENKU13				Serie N°	Transformador		2004	75	112.5	
3054	Propios	Jaén	ENKU14	Aérea Mono	Subestación ENKU14				Serie N°	Transformador		2004	5	7.5	
3055	Propios	Jaén	ENKU15	Aérea Mono	Subestación ENKU15				Serie N°	Transformador		2004	10	15	
3056	Propios	Chachapoya	ENLCH01	Aérea Barbo	ORTIZ ARRIETA CDRA 5				160373	SIEMENS		1996	50	75	485
3057	Propios	Jaén	ENLU05	Aérea Barbo	SALINAS				138457T14	DELCROSA		1996	160	240	670
3058	Propios	Jaén	ENLU06	Aérea Barbo	LA LIBERTAD				138457T9	DELCROSA		1996	160	240	660
3059	Propios	Jaén	ENLU07	Aérea Barbo	M. MURO	94.6	<1,46	1.46	198457T15	DELCROSA		1994	160	270	270
3060	Propios	Jaén	ENLLM01	Aérea Mono	Subestación ENLLM01				456378	Transformador			15	22.5	
3061	Propios	Jaén	ENLLM02	Aérea Mono	Subestación ENLLM02				457318	Transformador		2007	25	37.5	
3062	Propios	Chachapoya	ENLMD01	Aérea Barbo	BLAS VALERA				138459T14	DELCROSA		1996	75	112.5	550
3063	Propios	Chachapoya	ENLMD02	Aérea Barbo	A. UGARTE				138459	DELCROSA		1996	75	112.5	530
3064	Propios	Chachapoya	ENLMD03	Aérea Barbo	Subestación ENLMD03				138459T15	DELCROSA		1996	75	112.5	
3065	Propios	Chachapoya	ENLMD04	Aérea Mono	LAMUD				203491	ABB		2003	37.5	56.25	299
3066	Propios	Chachapoya	ENLU01	Aérea Barbo	SAN MARTIN Y BOLOGNESI				Serie N°	Transformador		1995	100	150	
3067	Propios	Chachapoya	ENLU02	Aérea Barbo	RAMON CASTILLA CDRA 4				Serie N°	Transformador		1995	100	150	
3068	Propios	Chachapoya	ENLU03	Aérea Mono	SUCRE INTERSECCION CON CACERES				Serie N°	Transformador		1995	100	150	
3069	Propios	Chachapoya	ENLU04	Aérea Mono	LUYA				Serie N°	Transformador			50	75	
3070	Propios	Jaén	ENMDA01	Aérea Mono	Subestación ENMDA01				Serie N°	Transformador			50	75	
3071	Propios	Jaén	ENMDB01	Aérea Mono	Subestación ENMDB01				Serie N°	Transformador			50	75	
3072	Propios	Jaén	ENMI21A	Aérea Barbo	EJERCITO	60	<1,46	1.46	Serie N°	Transformador		1994	100	155	
3073	Propios	Jaén	ENMI21B	Aérea Barbo	MOTUPE	48.3		48.3	Serie N°	Transformador		1994	100	155	
3074	Propios	Jaén	ENMT501	Aérea Mono	CASERIO MONTESECO				180.5	RESELEC		2005	25	37.5	
3075	Propios	Jaén	ENMU03	Aérea Barbo	PRINCIPAL				138857T7	DELCROSA		1996	160	240	670
3076	Propios	Jaén	ENMU04	Aérea Barbo	PRINCIPAL				138457T17	DELCROSA		1996	160	240	670
3077	Propios	Jaén	ENNAR01	Aérea Mono	Subestación ENNAR01				456357	Transformador		2007	10	15	



PERÚ

Ministerio
del AmbienteOrganismo de Evaluación y
Fiscalización Ambiental - OEFA

Dirección de Evaluación

"Decenio de las Personas con Discapacidad en el Perú"
"Año de la Inversión para el Desarrollo Rural y la Seguridad Alimentaria"

3078	Propios	Jaén	ENNA02	Aérea Mono	Subestación ENNA02				456334	Transformador		2007	5	7.5	
3079	Propios	Jaén	ENNJA01	Aérea Mono	CASERIO NARANJITOS ALTO				1251	BLV INDUSTRIAL		2007	25	37.5	
3080	Propios	Jaén	ENPL01	Aérea Mono	CASERIO PALACIOS				1121	BLV		2007	25	37.5	
3081	Propios	Jaén	ENPO01	Aérea Barbo	POMAHUACA					Serie N°	N.D.	1994	75	100	334
3082	Propios	Jaén	ENPO02	Aérea Barbo	SUCRE INTERSECCION CON BOLOGNESI	49.4		23.5	23.5	Serie N°	N.D.	1994	75	100	334
3083	Propios	Jaén	ENPP01	Aérea Mono	CASERIO PECA PALACIOS				3809	SAGERSA		2007	50	75	
3084	Propios	Jaén	ENPP02	Aérea Mono	CASERIO PECA PALACIOS				3808	SAGERSA		2007	50	75	
3085	Propios	Jaén	ENPP12	Aérea Mono	PUERTO POMARA				111821	PROMELSA		2001	5	7.5	
3086	Propios	Jaén	ENPRC01	Aérea Mono	Subestación ENPRC01				456586	Transformador		2007	37.5	56.25	
3087	Propios	Jaén	ENPRC02	Aérea Mono	Subestación ENPRC02				456589	Transformador		2007	37.5	56.25	
3088	Propios	Jaén	ENPRC03	Aérea Mono	Subestación ENPRC03				456385	Transformador		2007	25	37.5	
3089	Propios	Jaén	ENPRC04	Aérea Mono	Subestación ENPRC04				457316	Transformador		2007	15	22.5	
3090	Propios	Jaén	ENPRG01	Aérea Mono	Caserios "PORONGUITOS"				457320	Transformador		2007	25	37.5	
3091	Propios	Jaén	ENPTC01	Aérea Mono	Subestación ENPTC01				473053	Transformador		2007	75	112.5	
3092	Propios	Jaén	ENPTC02	Aérea Mono	Subestación ENPTC02				473052	Transformador		2007	75	112.5	
3093	Propios	Jaén	ENPU01	Aérea Barbo	PUCARA	106	<1,46	1.46	L17251	ABB		1985	160	310	1030
3094	Propios	Jaén	ENPU02	Aérea Barbo	PUCARA	90.2	<1,46	1.46	143359 T1	DELCROSA		2007	100	310	670
3095	Propios	Jaén	ENPU03	Aérea Barbo	PUCARA	84.8	18.54	18.54	N17253	ABB		1985	160	310	1030
3096	Propios	Jaén	ENPU04	Aérea Barbo	MINISTERIO DE TRANSPORTES (M.T.C.)	90.7	<1,46	1.46	111136608	ABB		1985	100	160	395
3097	Propios	Jaén	ENPU05	Aérea Barbo	PUCARA	185	4.84	4.84	L 17254	ABB		1985	100	155	710
3098	Propios	Jaén	ENPU06	Aérea Mono	SAN ISIDRO DE LAS VEGAS				Serie N°	ABB		1977	25	37.5	230
3099	Propios	Jaén	ENPU07	Aérea Mono	LAS LISHINAS	83.8	<1,46	1.46	L 17554	ABB		1986	80	69	700
3100	Propios	Chachapoya	ENRM01	Aérea Barbo	JIRON LA VICTORIA (CDRA. #104				16036772	DELCROSA		1991	75	112.5	500
3101	Propios	Chachapoya	ENRM02	Aérea Barbo	28 DE JULIO CDRA. 08				16066972	DELCROSA		1991	50	75	425
3102	Propios	Chachapoya	ENRM03	Aérea Barbo	RODRIGUEZ DE MENDOZA				132305	BROWN BOVERI		1994	25	37.5	210
3103	Propios	Chachapoya	ENRM04	Aérea Barbo	RODRIGUEZ DE MENDOZA				15055973	DELCROSA		1991	50	75	425
3104	Propios	Chachapoya	ENRM05	Aérea Barbo	JUAN PARDO Y MIGUEL (CDRA. 07)				15025771	DELCROSA		1991	80	120	500
3105	Propios	Chachapoya	ENRM06	Aérea Barbo	BLAS VALERA CDRA. / JR. MATIAZA RIMACHI				18099975	DELCROSA		1991	100	150	
3106	Propios	Chachapoya	ENRM07	Aérea Barbo	BRAULIO CAMPO / AMAZONAS				1468	FABEM		1987	100	150	
3107	Propios	Chachapoya	ENRM08	Aérea Barbo	ALONSO DE ALVARADO CDRA. 10				T95395	ELECTRIC POWER		1995	100	150	700
3108	Propios	Chachapoya	ENRM09	Aérea Barbo	CHAUPIMONTE				13448771	DELCROSA		1999	50	75	425
3109	Propios	Chachapoya	ENRM10	Aérea Mono	CONVENTO				Serie N°	Transformador		2004	50	75	
3110	Propios	Chachapoya	ENRM11	Aérea Mono	NUEVO HORIZONTE				T93370	ELECTRIC POWER		1996	50	75	500
3111	Propios	Chachapoya	ENRM12	Aérea Mono	CUCHO (CASERIO)				T95512	ELECTRIC POWER		1996	50	75	500
3112	Propios	Chachapoya	ENRM13	Aérea Barbo	MIRAFLORES (CASERIOS)				135261T1	DELCROSA		1994	50	75	425
3113	Propios	Chachapoya	ENRM14	Aérea Barbo	AMAZONAS				T83083	ELECTRIC POWER		1995	50	75	800
3114	Propios	Chachapoya	ENRM15	Aérea Barbo	CORAZON DE JESUS INTERSECCION JR. SAN MIGUEL				1525	FABEM		1987	50	75	450
3115	Propios	Chachapoya	ENRM16	Aérea Barbo	PORVENIR COSTADO COMISARIA P.N.P				63374-99	MAGNETRON		1999	25	37.5	272
3116	Propios	Chachapoya	ENRM17	Aérea Barbo	SAN ANTONIO (CASERIO)				135291T1	DELCROSA		1993	50	75	425
3117	Propios	Chachapoya	ENRM18	Aérea Mono	MICHINA (CASERIO)				160333T2	DELCROSA		1991	25	37.5	300
3118	Propios	Chachapoya	ENRM19	Aérea Barbo	CRUZ YACU				123425	BROWN BOVERI		2004	25	37.5	240
3119	Propios	Chachapoya	ENRM20	Aérea Barbo	LA CALZADA (CASERIO)				Serie N°	Transformador		2004	25	37.5	
3120	Propios	Chachapoya	ENRM21	Aérea Barbo	R. DE MENDOZA INTER. CON JERONIMO MELENDEZ				16066971	DELCROSA		1991	50	75	425
3121	Propios	Chachapoya	ENRM22	Aérea Barbo	HERMANOS VARGAS Y JIRON LA MERCED				16055974	DELCROSA		1991	50	75	425
3122	Propios	Chachapoya	ENRM23	Aérea Barbo	APANGURAY				135243T1	DELCROSA		1993	25	37.5	300
3123	Propios	Chachapoya	ENRM24	Aérea Barbo	ARANJUEZ (CASERIO)				135245T3	DELCROSA		1993	25	37.5	300
3124	Propios	Chachapoya	ENRM25	Aérea Barbo	SHUCUSH				135244T2	DELCROSA		1993	50	75	425
3125	Propios	Chachapoya	ENRM26	Aérea Barbo	LUCERO PAMPA Y CARACHAPAMPA				135245T2	DELCROSA		1993	25	37.5	300
3126	Propios	Chachapoya	ENRM27	Aérea Barbo	SAN MARCOS				135244T1	DELCROSA		1993	50	75	425
3127	Propios	Chachapoya	ENRM28	Aérea Barbo	SAN MARTIN				T95333	ELECTRIC POWER		1995	25	37.5	400
3128	Propios	Chachapoya	ENRM29	Aérea Barbo	(CASERIO) SAN MARTIN				13099971	DELCROSA		1993	25	37.5	300
3129	Propios	Chachapoya	ENRM30	Aérea Barbo	ZUBIATE - PUQUIO (CASERIO)				95597	ELECTRIC POWER		1995	50	75	500
3130	Propios	Chachapoya	ENRM32	Aérea Barbo	Subestación ENRM32				1880200	ELKO		1998	25	37.5	320
3131	Propios	Jaén	ENRN01	Aérea Barbo	Subestación ENRN01				Serie N°	Transformador			50	75	
3132	Propios	Jaén	ENRN02	Aérea Barbo	Subestación ENRN02				Serie N°	Transformador			50	75	



3133	Propios	Jaén	ENSBE01	Aérea Barbo	SANTA CRUZ	4.99		4.99	Serie N°	Transformador	1994	250	405	
3134	Propios	Jaén	ENSBE02	Aérea Barbo	3 DE MAYO S/M	60.3	<1,46	1.46	20483	ABB	1994	100	220	710
3135	Propios	Jaén	ENSHA171	Aérea Barbo	Subestación ENSHA171				103440	MEGA	1997	75	112.5	418
3136	Propios	Jaén	ENSHB170	Aérea Barbo	Subestación ENSHB170				103A27	MEGA	1997	75	112.5	418
3137	Propios	Jaén	ENSIO1	Aérea Mono	SANTA ROSA	366	<1,46	1.46	7910302	MAGNETRON	1994	25	87.36	312
3138	Propios	Jaén	ENSIO2	Aérea Barbo	JUNIN / BOLOGNESI	183	<1,46	1.46	79716-02	MAGNETRON	1994	37.5	108.08	386
3139	Propios	Jaén	ENSIO3	Aérea Barbo	ATAHUALPA / STA. ROSA	384	<1,46	1.46	79056-02	MAGNETRON	1994	75	160	571
3140	Propios	Jaén	ENSIO4	Aérea Barbo	HERNANDO DE SOTO / ATAHUALPA	203	<1,46	1.46	79112-02	MAGNETRON	1994	37.5	108.08	386
3141	Propios	Jaén	ENSIO5	Aérea Barbo	CAJAMARCA CDRA - 3	317	<1,46	1.46	79021-02	MAGNETRON	1994	15	78.59	271
3142	Propios	Jaén	ENSIO6	Aérea Barbo	CHILILIQUE	1000	<1,46	1.46	79022-02	MAGNETRON	1994	15	78.59	271
3143	Propios	Jaén	ENSIO7	Aérea Barbo	22DE AGOSTO				79102-02	MAGNETRON	1995	25	37.5	112
3144	Propios	Jaén	ENSIO8	Aérea Mono	CUZCO / EL CARMEN	37		37	79055-02	MAGNETRON	1995	75	170	571
3145	Propios	Jaén	ENSIO9	Aérea Barbo	COMERCIO / EL CARMEN				79054-02	ISO ELECTRIC	1994	75	112.5	571
3146	Propios	Jaén	ENSIO10	Aérea Barbo	ALTO LOYOLA	982	<1,46	1.46	79101-02	MAGNETRON	1994	25	87.36	312
3147	Propios	Jaén	ENSIO100	Aérea Mono	PARAISO				Serie N°	Transformador		5	7.5	
3148	Propios	Jaén	ENSIO101	Aérea Mono	YARARAHUE				Serie N°	Transformador		10	15	
3149	Propios	Jaén	ENSIO103	Aérea Mono	POTRERO GRANDE				Serie N°	Transformador		25	37.5	
3150	Propios	Jaén	ENSIO11	Aérea Barbo	MARULANDA / TUPAC AMARU	120	<1,46	1.46	79025-02	MAGNETRON	1994	50	132	440
3151	Propios	Jaén	ENSIO12	Aérea Barbo	CERRO CAMPANA				79032-02	MAGNETRON	1995	25	37.5	181
3152	Propios	Jaén	ENSIO13	Aérea Mono	LA CAMPANA				79031-02	MAGNETRON	1995	25	37.5	181
3153	Propios	Jaén	ENSIO68	Aérea Mono	MARIZAGUA				Serie N°	Transformador		15	22.5	
3154	Propios	Jaén	ENSIO69	Aérea Mono	LOPEZ				Serie N°	Transformador		10	15	
3155	Propios	Jaén	ENSIO70	Aérea Mono	Subestación ENSIO70				Serie N°	Transformador		10	15	
3156	Propios	Jaén	ENSIO71	Aérea Mono	Subestación ENSIO71				Serie N°	Transformador		25	37.5	
3157	Propios	Jaén	ENSIO72	Aérea Mono	Subestación ENSIO72				Serie N°	Transformador		75	112.5	
3158	Propios	Jaén	ENSIO73	Aérea Mono	EL REJO 1				Serie N°	Transformador		10	15	
3159	Propios	Jaén	ENSIO74	Aérea Mono	EL REJO 2				Serie N°	Transformador		5	7.5	
3160	Propios	Jaén	ENSIO75	Aérea Mono	Subestación ENSIO75				Serie N°	Transformador		15	22.5	
3161	Propios	Jaén	ENSIO77	Aérea Mono	SAN ANTONIO				Serie N°	Transformador		5	7.5	
3162	Propios	Jaén	ENSIO78	Aérea Mono	Subestación ENSIO78				Serie N°	Transformador		10	15	
3163	Propios	Jaén	ENSIO79	Aérea Mono	MIRACOSTA				Serie N°	Transformador		10	15	
3164	Propios	Jaén	ENSIO80	Aérea Mono	MONTAÑA				Serie N°	Transformador		10	15	
3165	Propios	Jaén	ENSIO81	Aérea Mono	LINDEROS				Serie N°	Transformador		10	15	
3166	Propios	Jaén	ENSIO82	Aérea Mono	URRANCHE				Serie N°	Transformador		10	15	
3167	Propios	Jaén	ENSIO83	Aérea Mono	EL MILAGRO ALTO				Serie N°	Transformador		5	7.5	
3168	Propios	Jaén	ENSIO84	Aérea Mono	ALTO SAN JOSÉ				Serie N°	Transformador		5	7.5	
3169	Propios	Jaén	ENSIO85	Aérea Mono	PERINGOS				Serie N°	Transformador		15	22.5	
3170	Propios	Jaén	ENSIO86	Aérea Mono	LEONCIO PRADO				Serie N°	Transformador		5	7.5	
3171	Propios	Jaén	ENSIO87	Aérea Mono	PARAISO				Serie N°	Transformador		5	7.5	
3172	Propios	Jaén	ENSIO88	Aérea Mono	HUARANGO				Serie N°	Transformador		10	15	
3173	Propios	Jaén	ENSIO89	Aérea Mono	CALABAZO				Serie N°	Transformador		15	22.5	
3174	Propios	Jaén	ENSIO90	Aérea Mono	CHINCHIQUILLA1				Serie N°	Transformador		15	22.5	
3175	Propios	Jaén	ENSIO91	Aérea Mono	CHINCHIQUILLA2				Serie N°	Transformador		5	7.5	
3176	Propios	Jaén	ENSIO92	Aérea Mono	Subestación ENSIO92				Serie N°	Transformador		25	37.5	
3177	Propios	Jaén	ENSIO94	Aérea Mono	MANDINGA				Serie N°	Transformador		25	37.5	
3178	Propios	Jaén	ENSIO95	Aérea Mono	Subestación ENSIO95				Serie N°	Transformador		5	7.5	
3179	Propios	Jaén	ENSIO96	Aérea Mono	Subestación ENSIO96				Serie N°	Transformador		10	15	
3180	Propios	Jaén	ENSIO97	Aérea Mono	ICAMANCHE				Serie N°	Transformador		25	37.5	
3181	Propios	Jaén	ENSIO98	Aérea Mono	REJO LOURDES				Serie N°	Transformador		10	15	
3182	Propios	Jaén	ENSIO99	Aérea Mono	NUEVO PORVENIR				Serie N°	Transformador		5	7.5	
3183	Propios	Jaén	ENSMO1	Aérea Mono	Subestación ENSMO1				Serie N°	Transformador		50	75	
3184	Propios	Jaén	ENTABO1	Aérea Mono	Subestación ENTABO1				456587	Transformador	2007	37.5	56.25	
3185	Propios	Jaén	ENTRIU01	Aérea Mono	Subestación ENTRIU01				456354	Transformador	2007	10	15	
3186	Propios	Jaén	ENTRIU02	Aérea Mono	Subestación ENTRIU02				457306	Transformador	2007	10	15	
3187	Propio	T.T.		TRIFASICO					T-83329	ENERGOTECNIA	1982	160	240	

"Decenio de las Personas con Discapacidad en el Perú"
 Año de la Inversión para el Desarrollo Rural y la Seguridad Alimentaria"



PERU

Ministerio
del Ambiente

Organismo de Evaluación y
Fiscalización Ambiental - OEFA

Dirección de Evaluación

Propio	T.T.	MONOFASICO	T.T.			6602435	WESTINGHOUSE	-	50	75	
Propio	T.T.	MONOFASICO	T.T.			500609-01	I&T ELECTRIC	2010	10	15	
Propio	T.T.	TRIFASICO	T.T.			203488	ABB	2003	25	37.5	
Propio	T.T.	TRIFASICO	T.T.			63378-99	MAGNETRON	-	25	37.5	
Propio	T.T.	TRIFASICO	T.T.			T-73431	ELECTRO POWER	-	37.5	56.25	
Propio	T.T.	TRIFASICO	T.T.			53-1111862	PROMELSA	2008	200	300	
Propio	T.T.	TRIFASICO	T.T.			2555044	ELKA PERUANO	1988	100	150	
Propio	T.T.	TRIFASICO	T.T.			TR-2010-10044	ELPLI S.A.C.	12/11/2010	250	375	
Propio	T.T.	TRIFASICO	T.T.			360079-01	ABB	2006	100	150	
Propio	T.T.	TRANSFORMI	T.T.			30620-2	CEA	1996	130	195	
Propio	T.T.	TRIFASICO	T.T.			2675	TEISA	1999	15	22.5	
Propio	T.T.	TRIFASICO	T.T.			53-1111846	PROMELSA	2008	75	112.5	
Propio	T.T.	TRIFASICO	T.T.			2145		-	-	-	
Propio	T.T.	TRIFASICO	T.T.			2670	TEISA	1999	37.5	56.25	
Propio	T.T.	TRIFASICO	T.T.			TR2012-01064-	EPLI S.A.C.	23/03/2012	250	375	
Propio	T.T.	MONOFASICO	T.T.			357302	FRESA	11/03/1988	50	75	
Propio	T.T.	MONOFASICO	T.T.			575369	ITB	2009	5	7.5	
Propio	T.T.	TRIFASICO	T.T.			137756T1	DELCROSA	1995	100	150	
Propio	T.T.	TRIFASICO	T.T.			597652	ASEA	-	100	150	
Propio	T.T.	TRIFASICO	T.T.			157390	ROMAGNOLE	1995	50	75	
Propio	T.T.	TRIFASICO	T.T.			785	ABB	1998	160	240	
Propio	T.T.	TRIFASICO	T.T.			181273	FASETRON S.R.L.	2008	75	112.5	
Propio	T.T.	TRIFASICO	T.T.			34971	CEA	2009	37.5	56.25	
Propio	T.T.	TRIFASICO	T.T.			114402	DELCROSA	1977	125	187.5	
Propio	T.T.	MONOFASICO	T.T.			130054	IRINDUSTRIA CANEPATABINIS A.	1979	25	37.5	
Propio	T.T.	TRANSFORMI	T.T.			57442-02	I&T ELECTRIC	2007	240	360	
Propio	T.T.	MONOFASICO	T.T.			2803-10	NAUTT ELECTRIC S.A.C.	2010	10	15	
Propio	T.T.	TRIFASICO	T.T.			19823	FASETRON S.R.L.	2009	15	22.5	
Propio	T.T.	MONOFASICO	T.T.			575344	ITB	2009	5	7.5	
Propio	T.T.	MONOFASICO	T.T.			17671	FASETRON S.R.L.	2007	25	37.5	
Propio	T.T.	MONOFASICO	T.T.			490330	ITB	2007	10	15	
Propio	T.T.	TRIFASICO	T.T.			63372-99	MAGNETRON	-	25	37.5	
Propio	T.T.	TRIFASICO	T.T.			T95398	ELECTRO POWER	1995	25	37.5	
Propio	T.T.	MONOFASICO	T.T.			58181-04	I&T ELECTRIC	2008	10	15	
Propio	T.T.	TRIFASICO	T.T.			14232012	DELCROSA	2003	37.5	56.25	
Propio	T.T.	MONOFASICO	T.T.			70257	MAGNETRON	-	25	37.5	
Propio	T.T.	TRIFASICO	T.T.			300488	DELCROSA	1967	250	375	
Propio	T.T.	TRIFASICO	T.T.			230250	FASETRON S.R.L.	2013	50	75	
Propio	T.T.	TRANSFORMI	T.T.			57443	I&T ELECTRIC	2007	240	360	
Propio	T.T.	TRIFASICO	T.T.			1758	FABEM	1988	80	120	
Propio	T.T.	TRIFASICO	T.T.			2733-09	NAUTT ELECTRIC S.A.C.	2010	10	15	
Propio	T.T.	TRIFASICO	T.T.			78420-01	MAGNETRON	-	15	22.5	
Propio	T.T.	TRIFASICO	T.T.			10	SIEMENS	-	50	75	
Propio	T.T.	MONOFASICO	T.T.			70205	MAGNETRON	-	15	22.5	
Propio	T.T.	TRIFASICO	T.T.			137016T1	ABB	1995	250	375	
Propio	T.T.	MONOFASICO	T.T.			10331286	CAIVET	1999	25	37.5	
									217056	336175	



PERÚ

Ministerio
del Ambiente

Organismo de Evaluación y
Fiscalización Ambiental - OEFA

Dirección de Evaluación

"Decenio de las Personas con Discapacidad en el Perú"
"Año de la Inversión para el Desarrollo Rural y la Seguridad Alimentaria"

ANEXO XI

**Registro de línea base para evaluación e inventario de
transformadores eléctricos de la empresa
ELECTRONORTE S.A., fuera de uso**

N°	Propios / Terceros	Unidad de Negocios	Código del Transformador	Tipo y Estado actual (*)	Ubicación del Transformador (Dirección exacta)	Análisis PCB			N° Serie	Marca del Transformador	Nombre del aceite	Año de fabricación	Potencia (KVA)	Peso del Aceite (Kg)	Peso Bruto (Kg)
						ANALYZER Conc. (mg/kg) Aroclor 1242	CROMATÓGR AFO Sumatoria de Arocloros	Resultado Final (ppm)							
1	Propio	Almacén	CH-001	TRIFASICO	Almacén de Mórrope				71159-00	MAGNETRON			25	302.00	0.65
2	Propio	Almacén	CH-002	TRIFASICO	Almacén de Mórrope				78407-01	MAGNETRON				300.00	0.65
3	Propio	Almacén	CH-003	TRIFASICO	Almacén de Mórrope				2910064	ELKO PERUANA			160	950.00	0.65
4	Propio	Almacén	CH-004	TRIFASICO	Almacén de Mórrope								160	950.00	0.65
5	Propio	Almacén	CH-005	TRIFASICO	Almacén de Mórrope				25551066	ELKO PERUANA			100	685.00	0.65
6	Propio	Almacén	CH-006	TRIFASICO	Almacén de Mórrope				208797	SIEMENS			50	285.00	0.65
7	Propio	Almacén	CH-007	TRIFASICO	Almacén de Mórrope				T-32354	ELECTRIC POWER			100	555.00	0.65
8	Propio	Almacén	CH-008	TRIFASICO	Almacén de Mórrope				240354	TRAFOPAR			50	446.00	0.65
9	Propio	Almacén	CH-009	TRIFASICO	Almacén de Mórrope				53-111531	PROMELSA			100	670.00	0.65
10	Propio	Almacén	CH-010	TRIFASICO	Almacén de Mórrope				L10706	ABB			100	705.00	0.65
11	Propio	Almacén	CH-011	TRIFASICO	Almacén de Mórrope				53-1111830	PROMELSA			75	534.00	0.65
12	Propio	Almacén	CH-012	TRIFASICO	Almacén de Mórrope				53-1111821	PROMELSA			50	428.00	0.65
13	Propio	Almacén	CH-013	TRIFASICO	Almacén de Mórrope				79116-02	MAGNETRON			37.5	386.00	0.65
14	Propio	Almacén	CH-014	TRIFASICO	Almacén de Mórrope				78378-0	MAGNETRON			50	463.00	0.65
15	Propio	Almacén	CH-015	TRIFASICO	Almacén de Mórrope				488586	ITB			40	327.00	0.65
16	Propio	Almacén	CH-016	TRIFASICO	Almacén de Mórrope				79099-02	MAGNETRON			25	312.00	0.65
17	Propio	Almacén	CH-017	TRIFASICO	Almacén de Mórrope				T0215	SIME OLAYA EIRL			50	340.00	0.65
18	Propio	Almacén	CH-018	TRIFASICO	Almacén de Mórrope				1121	BLV INDUSTRIAL			25	380.00	0.65
19	Propio	Almacén	CH-019	TRIFASICO	Almacén de Mórrope				2571	TEISA			125	530.00	0.65
20	Propio	Almacén	CH-020	NUCLEO DETR	Almacén de Mórrope									65.00	0.65
21	Propio	Almacén	CH-021	TRIFASICO	Almacén de Mórrope				7781-00	MAGNETRON			37.5	366.00	0.65
22	Propio	Almacén	CH-022	TRIFASICO	Almacén de Mórrope								160	300.00	0.65
23	Propio	Almacén	CH-023	TRIFASICO	Almacén de Mórrope				T-32361	ELECTRIC POWER			25	312.00	0.65
24	Propio	Almacén	CH-024	TRIFASICO	Almacén de Mórrope					SIEMENS			37.5	366.00	0.65
25	Propio	Almacén	CH-025	TRIFASICO	Almacén de Mórrope				T-823	ENERGOTECNIA IND.			170	420.00	0.65
26	Propio	Almacén	CH-026	TRIFASICO	Almacén de Mórrope				357301	FRESA			50	340.00	0.65
27	Propio	Almacén	CH-027	TRIFASICO	Almacén de Mórrope				53-1111835	PROMELSA			75	534.00	0.65
28	Propio	Almacén	CH-028	TRIFASICO	Almacén de Mórrope				71130-00	MAGNETRON			15	287.00	0.65
29	Propio	Almacén	CH-029	MONOFASICO	Almacén de Mórrope				78431	MAGNETRON			25	312.00	0.65
30	Propio	Almacén	CH-030	TRIFASICO	Almacén de Mórrope				79107-02	MAGNETRON			37.5	386.00	0.65
31	Propio	Almacén	CH-031	TRIFASICO	Almacén de Mórrope				71179-00	MAGNETRON			37.5	366.00	0.65
32	Propio	Almacén	CH-032	TRIFASICO	Almacén de Mórrope				79101-02	MAGNETRON			25	312.00	0.65
33	Propio	Almacén	CH-033	MONOFASICO	Almacén de Mórrope				8340647	DELCROSA			5	100.00	0.65
34	Propio	Almacén	CH-034	TRIFASICO	Almacén de Mórrope				5841-02	ISOELECTRIC			5	170.00	0.65
35	Propio	Almacén	CH-035	MONOFASICO	Almacén de Mórrope				677357	ITB			5	90.00	0.65
36	Propio	Almacén	CH-036	TRIFASICO	Almacén de Mórrope				L-15944	INDUSTRIAL CANEPA			100	673.00	0.65
37	Propio	Almacén	CH-037	TRIFASICO	Almacén de Mórrope									285.00	0.65
38	Propio	Almacén	CH-038	TRIFASICO	Almacén de Mórrope				2910030	ELKO PERUANA			160	740.00	0.65
39	Propio	Almacén	CH-039	TRIFASICO	Almacén de Mórrope				3220060	ELKO PERUANA			250	1300.00	0.65
40	Propio	Almacén	CH-040	TRIFASICO	Almacén de Mórrope				138195T1	DELCROSA			50	360.00	0.65
41	Propio	Almacén	CH-041	TRIFASICO	Almacén de Mórrope				30618-2	COMPÑIAE.A.				155.00	0.65
42	Propio	Almacén	CH-042	TRIFASICO	Almacén de Mórrope				220274	TRAFOPAR			50	475.00	0.65

"Decenio de las Personas con Discapacidad en el Perú"
 "Año de la Inversión para el Desarrollo Rural y la Seguridad Alimentaria"



PERÚ

Ministerio
del Ambiente

Organismo de Evaluación y
Fiscalización Ambiental - OEFA

Dirección de Evaluación

43	Propio	Almacén	CH-043	TRIFASICO	Almacén de Mórrope			MAGNETRON		15	185.00
44	Propio	Almacén	CH-044	TRIFASICO	Almacén de Mórrope		203484	ABB		15	185.00
45	Propio	Almacén	CH-045	TRIFASICO	Almacén de Mórrope		221005	TRAFOPAR		37.5	390.00
46	Propio	Almacén	CH-046	TRIFASICO	Almacén de Mórrope			DELCROSA		37.5	360.00
47	Propio	Almacén	CH-047	MONOFASICO	Almacén de Mórrope		134101T3	DELCROSA		25	150.00
48	Propio	Almacén	CH-048	TRIFASICO	Almacén de Mórrope		L1393	ABB		100	672.00
49	Propio	Almacén	CH-049	TRIFASICO	Almacén de Mórrope		260328	TRAFOPAR		75	495.00
50	Propio	Almacén	CH-050	TRIFASICO	Almacén de Mórrope		79084-02	MAGNETRON		37.5	386.00
51	Propio	Almacén	CH-051	TRIFASICO	Almacén de Mórrope		L-350051-02	ABB		37.5	360.00
52	Propio	Almacén	CH-052	TRIFASICO	Almacén de Mórrope		113753	DELCROSA		100	700.00
53	Propio	Almacén	CH-053	TRIFASICO	Almacén de Mórrope		2658	TEISA		50	390.00
54	Propio	Almacén	CH-054	TRIFASICO	Almacén de Mórrope					10	158.00
55	Propio	Almacén	CH-055	MONOFASICO	Almacén de Mórrope		XA 1028A	TRAFOPAR		10	158.00
56	Propio	Almacén	CH-056	MONOFASICO	Almacén de Mórrope		1526	H&P		1	240.00
57	Propio	Almacén	CH-057	TRIFASICO	Almacén de Mórrope		5841-01	ISOELECTRIC		50	170.00
58	Propio	Almacén	CH-058	MONOFASICO	Almacén de Mórrope		X4-1026A010A	TRAFOPAR		10	240.00
59	Propio	Almacén	CH-059	TRAFOMIX	Almacén de Mórrope		S3-130137	PROMELSA		50	190.00
60	Propio	Almacén	CH-060	TRIFASICO	Almacén de Mórrope		T89990	ENERGOTECNIA IND.		50	445.00
61	Propio	Almacén	CH-061	TRAFOMIX	Almacén de Mórrope		16623	PROMELSA		50	160.00
62	Propio	Almacén	CH-062	TRIFASICO	Almacén de Mórrope		1755	FABEM		80	600.00
63	Propio	Almacén	CH-063	TRIFASICO	Almacén de Mórrope		S3-1111824	PROMELSA		50	428.00
64	Propio	Almacén	CH-064	TRIFASICO	Almacén de Mórrope		T-32376	ELECTRIC POWER		75	506.00
65	Propio	Almacén	CH-065	TRIFASICO	Almacén de Mórrope			DELCROSA			280.00
66	Propio	Almacén	CH-066	TRIFASICO	Almacén de Mórrope		221009	TRAFOPAR		37.5	390.00
67	Propio	Almacén	CH-067	TRIFASICO	Almacén de Mórrope		79097-02	MAGNETRON		25	312.00
68	Propio	Almacén	CH-068	TRIFASICO	Almacén de Mórrope		1524	FABEM		50	450.00
69	Propio	Almacén	CH-069	TRIFASICO	Almacén de Mórrope		2430	HOHAGEN HNOS		50	500.00
70	Propio	Almacén	CH-070	TRIFASICO	Almacén de Mórrope		71139-00	MAGNETRON		15	281.00
71	Propio	Almacén	CH-071	TRIFASICO	Almacén de Mórrope		114404	DELCROSA		25	280.00
72	Propio	Almacén	CH-072	TRIFASICO	Almacén de Mórrope		161824 T6	DELCROSA		75	420.00
73	Propio	Almacén	CH-073	TRIFASICO	Almacén de Mórrope		3621	HOHAGEN HNOS		37.5	280.00
74	Propio	Almacén	CH-074	TRIFASICO	Almacén de Mórrope		2555127	ELKO PERUANA		100	585.00
75	Propio	Almacén	CH-075	TRIFASICO	Almacén de Mórrope						285.00
76	Propio	Almacén	CH-076	TRIFASICO	Almacén de Mórrope		1038011	DELCROSA		125	420.00
77	Propio	Almacén	CH-077	MONOFASICO	Almacén de Mórrope		1540	H&P		5	120.00
78	Propio	Almacén	CH-078	TRIFASICO	Almacén de Mórrope		2173	HOHAGEN HNOS		80	580.00
79	Propio	Almacén	CH-079	TRIFASICO	Almacén de Mórrope		142315 T3	DELCROSA		40	360.00
80	Propio	Almacén	CH-080	TRIFASICO	Almacén de Mórrope		208763	SIEMENS		37.5	355.00
81	Propio	Almacén	CH-081	TRIFASICO	Almacén de Mórrope		260254	TRAFOPAR		75	495.00
82	Propio	Almacén	CH-082	TRIFASICO	Almacén de Mórrope		78390-01	MAGNETRON		75	577.00
83	Propio	Almacén	CH-083	TRIFASICO	Almacén de Mórrope		123506 T3	DELCROSA		160	930.00
84	Propio	Almacén	CH-084	TRIFASICO	Almacén de Mórrope		63392-99	MAGNETRON		37.5	324.00
85	Propio	Almacén	CH-085	TRIFASICO	Almacén de Mórrope		71167-00	MAGNETRON		37.5	366.00
86	Propio	Almacén	CH-086	TRIFASICO	Almacén de Mórrope		208764	SIEMENS		37.5	346.00
87	Propio	Almacén	CH-087	TRAFOMIX	Almacén de Mórrope		30621	SIEMENS		50	210.00
88	Propio	Almacén	CH-088	MONOFASICO	Almacén de Mórrope		31189	TRAFOPAR		5	91.00
89	Propio	Almacén	CH-089	TRIFASICO	Almacén de Mórrope		161076T-2	DELCROSA		80	500.00



PERU

Ministerio
del AmbienteOrganismo de Evaluación y
Fiscalización Ambiental - OEFA

Dirección de Evaluación

"Decenio de las Personas con Discapacidad en el Perú"
"Año de la Inversión para el Desarrollo Rural y la Seguridad Alimentaria"



PERU

Ministerio
del Ambiente

Organismo de Evaluación y
Fiscalización Ambiental - OEFA

Dirección de Evaluación

"Ejercicio de las Personas con Discapacidad en el Perú"
"Año de la Inversión para el Desarrollo Rural y la Seguridad Alimentaria"

90	Propio	Almacén	CH-090	TRIFASICO	Almacén de Mórrope			71135-00	MAGNETRON			15	281.00	0.65
91	Propio	Almacén	CH-091	TRIFASICO	Almacén de Mórrope			79026-02	MAGNETRON			50	440.00	0.65
92	Propio	Almacén	CH-092	MONOFASICO	Almacén de Mórrope			18888	FACETROM			10	100.00	0.65
93	Propio	Almacén	CH-093	TRIFASICO	Almacén de Mórrope			78380-0	MAGNETRON			50	463.00	0.65
94	Propio	Almacén	CH-094	TRIFASICO	Almacén de Mórrope			71131-00	MAGNETRON			15	281.00	0.65
95	Propio	Almacén	CH-095	TRIFASICO	Almacén de Mórrope			11680T2	DELCROSA			100	700.00	0.65
96	Propio	Almacén	CH-096	TRIFASICO	Almacén de Mórrope			HD2794	RYMEL			50	450.00	0.65
97	Propio	Almacén	CH-097	TRIFASICO	Almacén de Mórrope			71172-00	MAGNETRON			37.5	366.00	0.65
98	Propio	Almacén	CH-098	TRIFASICO	Almacén de Mórrope			S3-111536	PROMELSA			160	810.00	0.65
99	Propio	Almacén	CH-099	MONOFASICO	Almacén de Mórrope								185.00	0.65
100	Propio	Almacén	CH-100	MONOFASICO	Almacén de Mórrope			131218	ABB			37.5	280.00	0.65
101	Propio	Almacén	CH-101	TRIFASICO	Almacén de Mórrope			3087-00	FRESA			15	255.00	0.65
102	Propio	Almacén	CH-102	BIFASICO	Almacén de Mórrope			130030	ABB			37.5	320.00	0.65
103	Propio	Almacén	CH-103	TRIFASICO	Almacén de Mórrope			71168-00	MAGNETRON			37.5	360.00	0.65
104	Propio	Almacén	CH-104	TRIFASICO	Almacén de Mórrope			78396-01	MAGNETRON			75	571.00	0.65
105	Propio	Almacén	CH-105	TRIFASICO	Almacén de Mórrope			121H82T1	DELCROSA			800	3300.00	0.65
106	Propio	Almacén	CH-106	TRIFASICO	Almacén de Mórrope			13324	ABB			500	2065.00	0.65
													46794.00	



PERÚ

Ministerio
del Ambiente

Organismo de Evaluación y
Fiscalización Ambiental - OEFA

Dirección de Evaluación

"Decenio de las Personas con Discapacidad en el Perú"
"Año de la Inversión para el Desarrollo Rural y la Seguridad Alimentaria"

ANEXO XII

Registro de línea base para evaluación e inventario de transformadores eléctricos de la empresa ELECTRONORTE S.A., de usuarios privados

N°	Terceros	Unidad de Negocios	Código del Transformador	Tipo y Estado actual (*)	Ubicación del Transformador (Dirección exacta)	Análisis PCB			N° Serie	Marca del Transformador	Nombre del aceite	Año de fabricación	Potencia (KVA)	Peso del Aceite (Kg)	Peso Bruto (Kg)
						ANALYZER Conc. (mg/kg) Aroclor 1242	CROMATÓGRAFO Sumatoria de Arocloros mg/kg	Resultado Final (ppm)							
1	Terceros	Chiclayo	EN100	Caseta Norm	INDUSTRIAL				125717T	DELCROSA		1985	315	472.5	
2	Terceros	Chiclayo	EN100	Caseta Norm	INDUSTRIAL				139835T1	DELCROSA		1996	640	960	
3	Terceros	Sucursales	EN1006	Aérea Barbo	SAPAME- ANTENA DE TELEFONICA				161855T1	DELCROSA		1999	100	150	
4	Terceros	Sucursales	EN1007	Aérea Mono	ILLIMO				2089058	ELKO		1997	37.5	56.25	
5	Terceros	Sucursales	EN1008	Aérea Barbo	CARRETERA ILLIMO- PACORA				150	ABB		1997	320	480	
6	Terceros	Sucursales	EN1009	Aérea Mono	INTERIOR DEPOLTI				Serie N°	NULL		1997	37.5	56.25	
7	Terceros	Chiclayo	EN101	Caseta Norm	AV. SAENZ PEDA / NICOLAS DE PIEROLA				L-190269-01	ABB		1999	100	150	
8	Terceros	Chiclayo	EN101	Caseta Norm	AV. SAENZ PEDA / NICOLAS DE PIEROLA				3110002	ELKO PERUANA		1999	200	300	
9	Terceros	Chiclayo	EN101	Caseta Norm	AV. SAENZ PEDA / NICOLAS DE PIEROLA				A-7221-2	CAN EPA TABINI		1999	500	750	
10	Terceros	Chiclayo	EN101	Caseta Norm	AV. SAENZ PEDA / NICOLAS DE PIEROLA				A-7221-1	CAN EPA TABINI		1999	500	750	
11	Terceros	Sucursales	EN1010	Aérea Mono	Subestación EN1010				Serie N°	Transformador			10	15	
12	Terceros	Sucursales	EN1011	Aérea Mono	Subestación EN1011				Serie N°	Transformador			10	15	
13	Terceros	Sucursales	EN1012	Aérea Mono	Subestación EN1012				Serie N°	Transformador			10	15	
14	Terceros	Sucursales	EN1013	Aérea Mono	Subestación EN1013				Serie N°	Transformador			10	15	
15	Terceros	Sucursales	EN1014	Aérea Mono	Subestación EN1014				Serie N°	Transformador			15	22.5	
16	Terceros	Sucursales	EN1015	Aérea Mono	POZO DE AGUA PROFUNDA				Serie N°	Transformador			75	112.5	
17	Terceros	Sucursales	EN1024	Aérea Mono	PACORA				118649T2	DELCROSA		1980	25	37.5	
18	Terceros	Sucursales	EN1027	Aérea Mono	SAN PABLO N° 123				136822-T1	ABB		1998	50	75	
19	Terceros	Sucursales	EN1028	Aérea Mono	NAJSA				Serie N°	Transformador			100	150	
20	Terceros	Sucursales	EN1029	Aérea Mono	NAJSA				260328	TRAFOPAR		2006	75	112.5	613
21	Terceros	Sucursales	EN1030	Aérea Mono	NAJSA				Serie N°	Transformador			75	112.5	
22	Terceros	Sucursales	EN1031	Aérea Mono	JULIO CESAR ROJAS ELORREAGA				34417	CEA		2007	50	75	
23	Terceros	Sucursales	EN1032	Aérea Mono	RICARDO VELEZMORO RUIZ				Serie N°	Transformador			10	15	
24	Terceros	Sucursales	EN1033	Caseta Pede	GANDULES				Serie N°	Transformador			1000	1500	
25	Terceros	Sucursales	EN1034	Aérea Mono	Subestación EN1034				Serie N°	Transformador			10	15	
26	Terceros	Sucursales	EN1035	Aérea Mono	Subestación EN1035				Serie N°	Transformador			10	15	
27	Terceros	Sucursales	EN1036	Aérea Mono	CP LAS JUNTAS				Serie N°	Transformador			10	15	
28	Terceros	Sucursales	EN1037	Aérea Mono	Subestación EN1037				Serie N°	Transformador			10	15	
29	Terceros	Sucursales	EN1038	Aérea Mono	EL IMPERIAL				Serie N°	Transformador			25	37.5	
30	Terceros	Sucursales	EN1039	Aérea Mono	Subestación EN1039				110127-01	ABB		2001	160	240	
31	Terceros	Sucursales	EN1040	Aérea Mono	KM 32.5 LAMBAYEQUE - OLMOS				2806	HO HAGEN		2002	15	22.5	300
32	Terceros	Sucursales	EN1048	Aérea Barbo	PANAMERICANA (CAMPAMENTO LA VIÑA)				2910249	ELKO PERUANA		1997	160	240	
33	Terceros	Sucursales	EN1048	Aérea Barbo	PANAMERICANA (CAMPAMENTO LA VIÑA)				Serie N°	Transformador		1997	100	150	
34	Terceros	Sucursales	EN1048	Aérea Barbo	PANAMERICANA (CAMPAMENTO LA VIÑA)				35858-96	MAGNETRON		1997	100	150	
35	Terceros	Sucursales	EN1049	Aérea Barbo	CENTRO DE TRANSFORMACION LA VIÑA				XA0762A002	EQUIPAMIENTOS ELECTRICO		1996	37.5	56.25	
36	Terceros	Sucursales	EN1056	Aérea Mono	EL TAMARINDO				33189	CEA		2003	50	75	
37	Terceros	Sucursales	EN1057	Aérea Mono	LA VIÑA				33190	CEA		2003	75	112.5	
38	Terceros	Sucursales	EN1058	Aérea Barbo	SAN JUDAS TADEO				33195	CEA		2003	400	600	
39	Terceros	Sucursales	EN1059	Aérea Mono	Subestación EN1059				33191	CEA		2003	15	22.5	
40	Terceros	Chiclayo	EN106	Aérea Mono	AMPLIACION "TUPAC AMARU"				137171T1	DELCROSA		1995	50	75	
41	Terceros	Sucursales	EN1067	Aérea Mono	NAJSA				Serie N°	Transformador		2001	75	112.5	
42	Terceros	Chiclayo	EN107	Caseta Norm	MANUEL MARIA IZAGA CUADRA 01				S3-118051	ELKO		2006	630	945	
43	Terceros	Sucursales	EN1071	Aérea Mono	PASAYAPAMPA				Serie N°	Transformador			10	15	
44	Terceros	Sucursales	EN1072	Aérea Barbo	POZO02				Serie N°	Transformador			160	240	
45	Terceros	Sucursales	EN1073	Aérea Mono	POZO 1				Serie N°	Transformador			50	75	
46	Terceros	Sucursales	EN1085	Aérea Mono	COLLIQUE				Serie N°	Transformador			10	15	
47	Terceros	Sucursales	EN1086	Aérea Barbo	PANAMERICANA C-1				L18564	BBC		1990	100	150	
48	Terceros	Sucursales	EN1087	Aérea Mono	SAN MARTÍN C-10				141771T1	DELCROSA		2001	100	150	
49	Terceros	Sucursales	EN1089	Aérea Mono	PANAMERICANA (ENTRADA A MOCHUMI)				208733	SIEMENS		2001	37.5	56.25	356
50	Terceros	Chiclayo	EN109	Aérea Barbo	JUAN CUGLIEVAN / ELIAS AGUIRRE				501198-04	E&T ELECTRIC		2011	400	600	1210
51	Terceros	Sucursales	EN1090	Aérea Mono	PANAMERICANA NORTE (PACORA A JAYANCA)				56403	I&T		2004	25	37.5	
52	Terceros	Sucursales	EN1092	Aérea Mono	PUNTO 4				Serie N°	EPLI SAC		2005	37.5	56.25	

"Decenio de las Personas con Discapacidad en el Perú"
 "Año de la Inversión para el Desarrollo Rural y la Seguridad Alimentaria"



PERÚ

Ministerio
del Ambiente

Organismo de Evaluación y
Fiscalización Ambiental - OEFA

Dirección de Evaluación

53	Terceros	Sucursales	EN1096	Aérea Mono	EBC - SALAS			57666	I&T ELECTRIC S. A. C.	2007	15	22.5	
54	Terceros	Sucursales	EN1105	Aérea Mono	ATAHUALPA / EL CARMEN			141103T1	DELCROSA	1997	100	150	
55	Terceros	Sucursales	EN1106	Caseta Norm	RICARDO BENTIN MUJICA S/N			Serie N°	Transformador		4000	6000	
56	Terceros	Sucursales	EN1108	Caseta Norm	MOTUPE			520	ABB	1998	2000	3000	680
57	Terceros	Sucursales	EN1113	Aérea Mono	CHARNIQUE			208777	SIEMENS	2000	50	75	
58	Terceros	Sucursales	EN1120	Caseta Norm	RICARDO BENTIN MUJICA 1101			Serie N°	Transformador	2004	1250	1875	
59	Terceros	Sucursales	EN1121	Aérea Mono	CAMARA DE BOMBEO DE AGUAS SERVIDAS			S3-1111255	ELKO	2007	15	22.5	
60	Terceros	Sucursales	EN1135	Aérea Mono	POZO DE BOMBEO DE EPSSEL			141389T1	DELCROSA	1999	37.5	56.25	
61	Terceros	Sucursales	EN1136	Aérea Mono	KM 824 PANAMERICANA NORTE			32469-02	CEA	2001	15	22.5	
62	Terceros	Sucursales	EN1138	Aérea Mono	JULUPE			Serie N°	Transformador	2005	37.5	56.25	
63	Terceros	Sucursales	EN1138	Aérea Mono	JULUPE			Serie N°	Transformador	2005	75	112.5	
64	Terceros	Sucursales	EN1138	Aérea Mono	JULUPE			Serie N°	Transformador	2005	75	112.5	
65	Terceros	Sucursales	EN1139	Aérea Mono	AGROBACKUS			Serie N°	Transformador	2004	50	75	
66	Terceros	Sucursales	EN1140	Aérea Barbo	LA VIÑA			33279-03	CEA	2004	100	150	
67	Terceros	Sucursales	EN1158	Aérea Mono	ORO VERDE			10310	CAN EPA TABINI	1995	50	75	
68	Terceros	Sucursales	EN1159	Aérea Barbo	OLMOS			2961	HOHAGEN	2002	315	472.5	
69	Terceros	Sucursales	EN1164	Aérea Mono	PANAMERICANA			115602	DELCROSA	1978	100	150	
70	Terceros	Sucursales	EN1165	Aérea Mono	PANAMERICANA			32745	CEA	2002	5	7.5	
71	Terceros	Sucursales	EN1166	Aérea Mono	PANAMERICANA NORTE			2420103	ELKO	1996	75	112.5	
72	Terceros	Sucursales	EN1166	Aérea Mono	PANAMERICANA NORTE			L20278	ABB	1993	100	150	
73	Terceros	Sucursales	EN1167	Aérea Barbo	Subestación EN1167			Serie N°	Transformador		160	240	
74	Terceros	Sucursales	EN1169	Aérea Mono	CASERIO VILLA SAN JUAN			Serie N°	Transformador	2005	37.5	56.25	
75	Terceros	Sucursales	EN1170	Interior	PORCUYA			L190214-01	ABB	1999	50	75	
76	Terceros	Sucursales	EN1187	Aérea Mono	Subestación EN1187			63169	NULL	2006	15	22.5	
77	Terceros	Sucursales	EN1188	Aérea Mono	Subestación EN1188			Serie N°	Transformador		25	37.5	
78	Terceros	Sucursales	EN1190	Aérea Mono	RECISA			33532	CEA	2004	37.5	56.25	
79	Terceros	Sucursales	EN1192	Aérea Mono	LA HUERTA			Serie N°	Transformador		37.5	56.25	
80	Terceros	Sucursales	EN1193	Aérea Mono	FUNDO LAS CALERAS			Serie N°	Transformador		75	112.5	
81	Terceros	Sucursales	EN1193	Aérea Mono	FUNDO LAS CALERAS			Serie N°	Transformador		75	112.5	
82	Terceros	Sucursales	EN1193	Aérea Mono	FUNDO LAS CALERAS			Serie N°	Transformador		75	112.5	
83	Terceros	Sucursales	EN1193	Aérea Mono	FUNDO LAS CALERAS			Serie N°	Transformador		75	112.5	
84	Terceros	Sucursales	EN1207	Aérea Mono	SAN JUAN DE MIRAFLORES			Serie N°	HOHAGEN	2002	50	75	
85	Terceros	Sucursales	EN1208	Aérea Mono	PANAMERICANA KM 728			5855	ISOELECTRIC	2002	37.5	56.25	
86	Terceros	Sucursales	EN1209	Aérea Mono	Subestación EN1209			Serie N°	Transformador		25	37.5	
87	Terceros	Sucursales	EN1217	Aérea Mono	CASERIO CAMINO DEL INCA			Serie N°	Transformador		5	7.5	
88	Terceros	Sucursales	EN1218	Aérea Mono	CASERIO CAMINO DEL INCA			Serie N°	Transformador		5	7.5	
89	Terceros	Sucursales	EN1219	Aérea Mono	CASERIO POPAN BAJO			Serie N°	Transformador		10	15	
90	Terceros	Sucursales	EN1220	Aérea Mono	CASERIO NAYLAMP			Serie N°	Transformador		5	7.5	
91	Terceros	Sucursales	EN1227	Aérea Mono	Subestación EN1227			Serie N°	Transformador		25	37.5	
92	Terceros	Sucursales	EN1227	Aérea Mono	Subestación EN1227			Serie N°	Transformador		15	22.5	
93	Terceros	Sucursales	EN1227	Aérea Mono	Subestación EN1227			Serie N°	Transformador		125	187.5	
94	Terceros	Sucursales	EN1227	Aérea Mono	Subestación EN1227			Serie N°	Transformador		25	37.5	
95	Terceros	Sucursales	EN1227	Aérea Mono	Subestación EN1227			Serie N°	Transformador		15	22.5	
96	Terceros	Sucursales	EN1227	Aérea Mono	Subestación EN1227			Serie N°	Transformador		125	187.5	
97	Terceros	Sucursales	EN1227	Aérea Mono	Subestación EN1227			Serie N°	Transformador		25	37.5	
98	Terceros	Sucursales	EN1227	Aérea Mono	Subestación EN1227			Serie N°	Transformador		15	22.5	
99	Terceros	Sucursales	EN1227	Aérea Mono	Subestación EN1227			Serie N°	Transformador		125	187.5	
100	Terceros	Sucursales	EN1227	Aérea Mono	Subestación EN1227			Serie N°	Transformador		15	22.5	
101	Terceros	Sucursales	EN1227	Aérea Mono	Subestación EN1227			Serie N°	Transformador		125	187.5	
102	Terceros	Sucursales	EN1227	Aérea Mono	Subestación EN1227			Serie N°	Transformador		15	22.5	
103	Terceros	Sucursales	EN1228	Aérea Mono	Subestación EN1228			Serie N°	Transformador		15	22.5	
104	Terceros	Sucursales	EN1230	Aérea Mono	LA FIDUCIA / MODULO N° 01			Serie N°	Transformador		160	240	
105	Terceros	Sucursales	EN1232	Aérea Mono	LA FIDUCIA / POZO N° 35			Serie N°	Transformador		75	112.5	
106	Terceros	Sucursales	EN1234	Aérea Mono	LA FIDUCIA / POZO N° 36			Serie N°	Transformador		75	112.5	
107	Terceros	Sucursales	EN1259	Aérea Mono	DEL SR ELEAZAR VILLENA MEGO			Serie N°	Transformador		50	75	

"Decenio de las Personas con Discapacidad en el Perú"
 "Año de la Inversión para el Desarrollo Rural y la Seguridad Alimentaria"



PERU
 Ministerio
 del Ambiente

Organismo de Evaluación y
 Fiscalización Ambiental - OEFA

Dirección de Evaluación

108	Terceros	Sucursales	EN1260	Aérea Barbo	EDILBERTO RIVAS			140634T1	DELCROSA		2000	50	75	
109	Terceros	Sucursales	EN1267	Aérea Mono	PAMPA SAN MARCOS			32741	CEA		2002	50	75	
110	Terceros	Sucursales	EN1276	Caseta Norm	BRASIL / CARRETERA A ZAÑA			L720368-01	ABB		2002	500	750	
111	Terceros	Sucursales	EN1277	Aérea Mono	CENTRO POBLADO EL COJAL			5860	ISOELECTRIC		2002	37.5	56.25	
112	Terceros	Sucursales	EN1284	Aérea Mono	CAVALTI / POZO N° 87			Serie N°	Transformador			37.5	56.25	
113	Terceros	Sucursales	EN1285	Aérea Mono	UCUPE			Serie N°	Transformador		2005	50	75	
114	Terceros	Sucursales	EN1285	Aérea Mono	UCUPE			Serie N°	Transformador		2005	50	75	
115	Terceros	Sucursales	EN1285	Aérea Mono	UCUPE			3498	HOHAGEN		2005	37.5	56.25	
116	Terceros	Sucursales	EN1286	Aérea Mono	CASERIO CAFETAL			Serie N°	Transformador			5	7.5	
117	Terceros	Sucursales	EN1287	Aérea Mono	CASERIO CAFETAL II			Serie N°	Transformador			5	7.5	
118	Terceros	Sucursales	EN1288	Aérea Mono	UCUPE			TR2005-0227	EPLI		2005	50	75	
119	Terceros	Sucursales	EN1288	Aérea Mono	UCUPE			3504	HOHAGEN		2005	37.5	56.25	
120	Terceros	Sucursales	EN1288	Aérea Mono	UCUPE			3505	HOHAGEN		2005	37.5	56.25	
121	Terceros	Sucursales	EN1288	Aérea Mono	UCUPE			3500	HOHAGEN			50	75	
122	Terceros	Sucursales	EN1288	Aérea Mono	UCUPE			3505	HOHAGEN		2005	37.5	56.25	
123	Terceros	Sucursales	EN1289	Aérea Mono	CASERIO NUEVA ESPERANZA			Serie N°	Transformador			10	15	
124	Terceros	Sucursales	EN1291	Aérea Mono	SECTOR MOCUPE TRADICIONAL INT01 CENT MOCUPE NUEVO			Serie N°	Transformador			50	75	
125	Terceros	Sucursales	EN1293	Aérea Mono	PANAMERICANA SUR			Serie N°	Transformador		2005	100	150	
126	Terceros	Sucursales	EN1294	Aérea Mono	CA. FRANCISCO CARHUAJULCA			Serie N°	Transformador		2005	50	75	
127	Terceros	Sucursales	EN1295	Aérea Mono	POZO DE BOMBEO TAHUANTINSUYO			Serie N°	Transformador		2005	37.5	56.25	
128	Terceros	Sucursales	EN1297	Aérea Barbo	PLANTA AGROINDUSTRIAL DIROSE SAC			Serie N°	Transformador			250	375	
129	Terceros	Sucursales	EN1298	Aérea Mono	SECTOR TRES CRUCES			18818	FASETRON		2008	37.5	56.25	
130	Terceros	Sucursales	EN1299	Aérea Mono	ESTACION BASE GUAYAQUIL			Serie N°	Transformador			37.5	56.25	
131	Terceros	Chiclayo	EN13	Caseta Norm	LOS PARQUES			116736	DELCROSA		1978	25	37.5	290
132	Terceros	Sucursales	EN1328	Caseta Norm	FABRICA POMALCA			Serie N°	Transformador			2000	3000	
133	Terceros	Sucursales	EN1333	Aérea Mono	COLLUD			L720450-01	ABB		2002	25	37.5	340
134	Terceros	Sucursales	EN1334	Aérea Mono	COLLUD			L720450-02	ABB		2002	25	37.5	340
135	Terceros	Sucursales	EN1335	Aérea Mono	EL INVERNILLO			Serie N°	Transformador			25	37.5	
136	Terceros	Sucursales	EN1364	Caseta Norm	I.E. JOSE DOMINGO ATOCHE			Serie N°	Transformador			25	37.5	
137	Terceros	Sucursales	EN1372	Aérea Mono	POSOPE			Serie N°	ABB			160	240	
138	Terceros	Sucursales	EN1373	Aérea Mono	SAN JUAN DE LA PUNTA			Serie N°	Transformador			15	22.5	
139	Terceros	Sucursales	EN1374	Aérea Barbo	TELEFONICA - CAJAMARCA			00-040-549	OPERANDINA		2000	50	75	
140	Terceros	Sucursales	EN1398	Aérea Barbo	CA. ELIAS AGUIRRE 000 CENT PUCALA CENTRO			Serie N°	Transformador		2005	800	1200	
141	Terceros	Chiclayo	EN14	Caseta Norm	FEDERICO VILLARREAL 115			NR-L22706	ABB		1996	400	600	
142	Terceros	Chiclayo	EN141	Aérea Mono	SAUL CANTORAL			117604T3	DELCROSA		1979	100	150	
143	Terceros	Sucursales	EN1415	Aérea Mono	LOS AMAUTAS/ AV. A. B. LEGUIA			77807	TRAFOPAR		2001	40	60	219
144	Terceros	Sucursales	EN1416	Aérea Mono	A. B. LEGUIA CDRA 3			90716	TRAFOPAR		2000	25	37.5	173
145	Terceros	Sucursales	EN1428	Aérea Mono	POZO DE BOMBEO N° 05			1001	H&P INDUSTRIAL		2005	37.5	56.25	
146	Terceros	Sucursales	EN1429	Aérea Mono	A CHONGOYAPE ALTURA DEL ESTADIO			1002	H&P INDUSTRIAL		2005	37.5	56.25	
147	Terceros	Sucursales	EN1430	Aérea Mono	POZO 04 PUCALA			33937	CEA			37.5	56.25	
148	Terceros	Sucursales	EN1431	Aérea Mono	POZO 05			Serie N°	Transformador			37.5	56.25	
149	Terceros	Sucursales	EN1432	Aérea Mono	Subestación EN1432			1072	H&P INDUSTRIAL		2006	75	112.5	
150	Terceros	Sucursales	EN1438	Aérea Mono	Subestación EN1438			Serie N°	Transformador			50	75	
151	Terceros	Sucursales	EN1439	Aérea Mono	SIPAN (LAGUNA DE OXIDACIÓN DELCPM SIPAN)			53-1111362	ELKO		2007	5	7.5	
152	Terceros	Sucursales	EN1444	Aérea Mono	LAS CANTERAS			Serie N°	Transformador			5	7.5	
153	Terceros	Sucursales	EN1448	Aérea Mono	CP EL TRIUNFO			Serie N°	Transformador			25	37.5	
154	Terceros	Sucursales	EN1449	Aérea Mono	CP AVIACION			Serie N°	Transformador			37.5	56.25	
155	Terceros	Sucursales	EN1450	Aérea Mono	CP AVIACION			Serie N°	Transformador			50	75	
156	Terceros	Sucursales	EN1470	Aérea Mono	Subestación EN1470			Serie N°	Transformador			400	600	
157	Terceros	Chiclayo	EN15	Caseta Norm	LOS PARQUES			137098T1	DELCROSA		1995	160	240	
158	Terceros	Sucursales	EN1501	Caseta Norm	SERVICENTRO TUMAN	15	15	301083	BBC		1976	3000	1829.9	6310
159	Terceros	Sucursales	EN1502	Aérea Barbo	BLOCK N° 7			32255	CEA		2000	50	75	
160	Terceros	Sucursales	EN1506	Aérea Mono	CP AVIACION SECTOR JARRIN			Serie N°	Transformador			37.5	56.25	
161	Terceros	Sucursales	EN1507	Aérea Mono	CP AVIACION SECTOR JARRIN			Serie N°	Transformador			50	75	
162	Terceros	Sucursales	EN1508	Aérea Mono	CP PAMPA EL TORO			Serie N°	Transformador			37.5	56.25	

"Decenio de las Personas con Discapacidad en el Perú"
 "Año de la Inversión para el Desarrollo Rural y la Seguridad Alimentaria"



PERÚ

Ministerio
del Ambiente

Organismo de Evaluación y
Fiscalización Ambiental - OEFA

Dirección de Evaluación

163	Terceros	Sucursales	EN1509	Aérea Mono	CP PAMPA EL TORO				Serie N°	Transformador			50	75	
164	Terceros	Sucursales	EN1510	Aérea Mono	CP PAMPA EL TORO				Serie N°	Transformador			50	75	
165	Terceros	Sucursales	EN1511	Aérea Mono	CP PAMPA EL TORO				Serie N°	Transformador			50	75	
166	Terceros	Sucursales	EN1522	Aérea Mono	Subestación EN1522				Serie N°	Transformador			5	7.5	
167	Terceros	Sucursales	EN1523	Aérea Mono	Subestación EN1523				Serie N°	Transformador			5	7.5	
168	Terceros	Sucursales	EN1524	Aérea Mono	Subestación EN1524				Serie N°	Transformador			5	7.5	
169	Terceros	Sucursales	EN1525	Aérea Mono	Subestación EN1525				Serie N°	Transformador			5	7.5	
170	Terceros	Sucursales	EN1538	Aérea Mono	CAMARA DE BOMBEO SALTUR				Serie N°	Transformador			75	112.5	
171	Terceros	Sucursales	EN1539	Aérea Mono	POZO TUBULAR CP SAN SEBASTIAN				Serie N°	Transformador			10	15	
172	Terceros	Sucursales	EN1548	Aérea Mono	SANTA ROSA DE COLLIQUE				2717-09	MENAU TT ELECT			10	15	
173	Terceros	Sucursales	EN1549	Aérea Mono	SECTOR TINAJONES				2621-06	MENAU TT ELECT	2006		15	22.5	
174	Terceros	Sucursales	EN1550	Aérea Mono	HUACA CHINA				2733-09	MENAU TT ELECT	2009		10	15	
175	Terceros	Sucursales	EN1551	Aérea Mono	CHOLOCAL				2640-06	MENAU TT ELECT	2006		25	37.5	
176	Terceros	Sucursales	EN1552	Aérea Mono	SAN BALTAZAR				Serie N°	Transformador			5	7.5	
177	Terceros	Sucursales	EN1553	Aérea Mono	SAN ROQUE I				Serie N°	Transformador			5	7.5	
178	Terceros	Sucursales	EN1554	Aérea Mono	SAN ROQUE II				Serie N°	Transformador			10	15	
179	Terceros	Sucursales	EN1558	Aérea Mono	Subestación EN1558				3549-03	MENAU TT ELECTRIC	2013		25	37.5	
180	Terceros	Chidlayo	EN161	Aérea Mono	LATINA				2273	HOHAGEN	1999		50	75	
181	Terceros	Sucursales	EN1615	Aérea Mono	LA RAMADA				71133	MAGNETRON	2000		15	22.5	281
182	Terceros	Sucursales	EN1662	Aérea Mono	Subestación EN1662				Serie N°	Transformador			25	37.5	
183	Terceros	Sucursales	EN1663	Aérea Mono	Subestación EN1663				Serie N°	Transformador			25	37.5	
184	Terceros	Sucursales	EN1664	Aérea Mono	PEAJE CUCULI				Serie N°	Transformador			15	22.5	
185	Terceros	Sucursales	EN1665	Aérea Mono	CPM NUEVO SAN MARTIN				Serie N°	Transformador			5	7.5	
186	Terceros	Sucursales	EN1666	Aérea Mono	CPM NUEVO SAN MARTIN				Serie N°	Transformador			10	15	
187	Terceros	Sucursales	EN1667	Aérea Mono	CASERIO LOS ALGARROBOS				Serie N°	Transformador			10	15	
188	Terceros	Sucursales	EN1668	Aérea Mono	CASERIO MAL PASO				Serie N°	Transformador			5	7.5	
189	Terceros	Sucursales	EN1669	Aérea Mono	CASERIO MAL PASO				Serie N°	Transformador			5	7.5	
190	Terceros	Chidlayo	EN17	Caseta Norm	SALAVERRY CDRA. 1				300446	DELCROSA	1987		250	375	
191	Terceros	Sucursales	EN171	Aérea Barbo	LAMBAYEQUE KM. 775.38				138935T1	DELCROSA	1996		250	375	
192	Terceros	Sucursales	EN1715	Aérea Mono	NUEVA ARICA				99962	ELECTRIC POWER	1999		25	37.5	
193	Terceros	Sucursales	EN1722	Aérea Barbo	LAS DELICIAS				32598	CEA	2001		100	150	
194	Terceros	Sucursales	EN1727	Aérea Mono	MACUACO				2741-09	MENAU TT ELECT	2009		37.5	56.25	
195	Terceros	Sucursales	EN1731	Aérea Mono	ESPINAL ALTO				Serie N°	Transformador	2005		15	22.5	
196	Terceros	Sucursales	EN1732	Aérea Mono	EL CONDE				Serie N°	Transformador	2005		15	22.5	
197	Terceros	Sucursales	EN1735	Aérea Mono	Subestación EN1735				Serie N°	Transformador			25	37.5	
198	Terceros	Sucursales	EN1736	Aérea Mono	UDIMA				S3-111929	ELKO			37.5	56.25	
199	Terceros	Sucursales	EN1736	Aérea Mono	UDIMA				S3-111930	ELKO			37.5	56.25	
200	Terceros	Sucursales	EN1737	Aérea Mono	Subestación EN1737				Serie N°	Transformador			15	22.5	
201	Terceros	Sucursales	EN1738	Aérea Barbo	MOLINO SANTA ROSA				160701	DELCROSA	1994		100	150	510
202	Terceros	Sucursales	EN1740	Aérea Mono	CENTRO POBLADO EL LIMONCITO				Serie N°	Transformador			15	22.5	
203	Terceros	Sucursales	EN1741	Aérea Mono	CARAHUASI EL MANGO				Serie N°	Transformador			25	37.5	
204	Terceros	Sucursales	EN1743	Aérea Mono	LA MONTAÑITA				Serie N°	Transformador			10	15	
205	Terceros	Sucursales	EN1744	Aérea Mono	LA GRUTA				Serie N°	Transformador			37.5	56.25	
206	Terceros	Sucursales	EN1745	Aérea Mono	EBCTELEFÓNICA MÓVILES				Serie N°	Transformador			25	37.5	
207	Terceros	Sucursales	EN1746	Aérea Mono	EBCTELEFÓNICA MÓVILES OYOTUN				Serie N°	Transformador			25	37.5	
208	Terceros	Sucursales	EN1747	Aérea Mono	CASERIO LA LAJA				Serie N°	Transformador			37.5	56.25	
209	Terceros	Sucursales	EN1748	Aérea Mono	CASERIO CAMPO NUEVO				Serie N°	Transformador			5	7.5	
210	Terceros	Sucursales	EN1749	Aérea Mono	CASERIO CAMPO NUEVO				Serie N°	Transformador			10	15	
211	Terceros	Sucursales	EN1750	Aérea Mono	CASERIO ALUMBRAL				Serie N°	Transformador			15	22.5	
212	Terceros	Sucursales	EN1751	Aérea Mono	CASERIO SAN LUIS				Serie N°	Transformador			5	7.5	
213	Terceros	Sucursales	EN1752	Aérea Mono	CASERIO SANTA RITA				Serie N°	Transformador			5	7.5	
214	Terceros	Sucursales	EN1753	Aérea Mono	CASERIO SANTA RITA				2555028	ELKO PERUANA	1987		10	15	750
215	Terceros	Sucursales	EN1754	Aérea Mono	CASERIO EL SEIS				Serie N°	Transformador			15	22.5	
216	Terceros	Sucursales	EN1757	Aérea Mono	VISTA ALEGRE LA LFORIDA				Serie N°	Transformador			10	15	
217	Terceros	Sucursales	EN1758	Aérea Mono	PAMPA DE SEQUEZ				Serie N°	Transformador			25	37.5	

"Decenio de las Personas con Discapacidad en el Perú"
 "Año de la Inversión para el Desarrollo Rural y la Seguridad Alimentaria"



PERÚ

Ministerio
del Ambiente

Organismo de Evaluación y
Fiscalización Ambiental - OEFA

Dirección de Evaluación

218	Terceros	Sucursales	EN1759	Aérea Mono	EL PALMO				Serie N°	Transformador			10	15
219	Terceros	Sucursales	EN1760	Aérea Mono	MONTAÑA DE SEQUEZ				Serie N°	Transformador			15	22.5
220	Terceros	Sucursales	EN1761	Aérea Mono	AGUA AZUL 1				Serie N°	Transformador			10	15
221	Terceros	Sucursales	EN1762	Aérea Mono	ALUMBRAL				Serie N°	Transformador			5	7.5
222	Terceros	Sucursales	EN1763	Aérea Mono	MONTE CHICO				Serie N°	Transformador			15	22.5
223	Terceros	Sucursales	EN1764	Aérea Mono	AGUA AZUL 2				Serie N°	Transformador			15	22.5
224	Terceros	Sucursales	EN1765	Aérea Mono	LA GRANADILLA				Serie N°	Transformador			10	15
225	Terceros	Sucursales	EN1766	Aérea Mono	CASERIO HUALANGO				Serie N°	Transformador			5	7.5
226	Terceros	Sucursales	EN1767	Aérea Mono	LA CUEVA LA COLLPA				Serie N°	Transformador			5	7.5
227	Terceros	Sucursales	EN1768	Aérea Mono	CASERIO LAJAS BAJO				Serie N°	Transformador			10	15
228	Terceros	Sucursales	EN1769	Aérea Mono	CASERIO LA COCA				Serie N°	Transformador			10	15
229	Terceros	Sucursales	EN1770	Aérea Mono	CASERIO TUCAQUIS				Serie N°	Transformador			15	22.5
230	Terceros	Sucursales	EN1771	Aérea Mono	CASERIO AJOSMAYO				Serie N°	Transformador			5	7.5
231	Terceros	Sucursales	EN1772	Aérea Mono	CASERIO MONTE CRISTO				Serie N°	Transformador			5	7.5
232	Terceros	Sucursales	EN1774	Aérea Mono	CASERIO DOS RIOS				Serie N°	Transformador			10	15
233	Terceros	Sucursales	EN1775	Aérea Mono	ALTO DOS RIOS				Serie N°	Transformador			5	7.5
234	Terceros	Sucursales	EN1776	Aérea Mono	POROPORO				Serie N°	Transformador			15	22.5
235	Terceros	Sucursales	EN1777	Aérea Mono	LA LIBERTADA				Serie N°	Transformador			25	37.5
236	Terceros	Sucursales	EN1778	Aérea Mono	BARBECHOPAMPA				Serie N°	Transformador			10	15
237	Terceros	Sucursales	EN1779	Aérea Mono	SAN JUAN DE DIOS				Serie N°	Transformador			5	7.5
238	Terceros	Sucursales	EN1780	Aérea Mono	EL MEMBRILLAR				Serie N°	Transformador			15	22.5
239	Terceros	Sucursales	EN1782	Aérea Mono	TRES ESQUINAS				Serie N°	Transformador			10	15
240	Terceros	Sucursales	EN1783	Aérea Mono	LANCHES				Serie N°	Transformador			25	37.5
241	Terceros	Sucursales	EN1784	Aérea Mono	VILLA BEBEDERO 1				Serie N°	Transformador			5	7.5
242	Terceros	Sucursales	EN1785	Aérea Mono	VILLA BEBEDERO 3				Serie N°	Transformador			5	7.5
243	Terceros	Sucursales	EN1786	Aérea Mono	VILLA BEBEDERO 2				Serie N°	Transformador			5	7.5
244	Terceros	Sucursales	EN1787	Aérea Mono	EL BATAN 2				Serie N°	Transformador			10	15
245	Terceros	Sucursales	EN1788	Aérea Mono	PIEDRA GRANDE 2				Serie N°	Transformador			5	7.5
246	Terceros	Sucursales	EN1789	Aérea Mono	PIEDRA GRANDE 1				Serie N°	Transformador			5	7.5
247	Terceros	Sucursales	EN1790	Aérea Mono	EL BATAN				Serie N°	Transformador			5	7.5
248	Terceros	Sucursales	EN1791	Aérea Mono	EL ALTO				Serie N°	Transformador			15	22.5
249	Terceros	Sucursales	EN1792	Aérea Mono	HACIENDA VIEJA				Serie N°	Transformador			5	7.5
250	Terceros	Sucursales	EN1793	Aérea Mono	ZAPOTAL				Serie N°	Transformador			5	7.5
251	Terceros	Sucursales	EN1794	Aérea Mono	PAYPAY				Serie N°	Transformador			10	15
252	Terceros	Sucursales	EN1795	Aérea Mono	EL PALTO				Serie N°	Transformador			5	7.5
253	Terceros	Sucursales	EN1796	Aérea Mono	DOS CORRALES				Serie N°	Transformador			5	7.5
254	Terceros	Sucursales	EN1798	Aérea Mono	EL PROGRESO				2635-03	MENAUTT ELECT			25	37.5
255	Terceros	Sucursales	EN1799	Aérea Mono	MIRAFLORES				2725-09	MENAUTT ELECT	2009		10	15
256	Terceros	Chilayo	EN180	Aérea Barbo	INDUSTRIAL				141395T1	DELCROSA	1999		315	472.5
257	Terceros	Sucursales	EN1802	Aérea Mono	CP LA CHACARRILLA				Serie N°	Transformador			25	37.5
258	Terceros	Sucursales	EN1811	Aérea Mono	FUNDO BARRAGAN				Serie N°	Transformador			75	112.5
259	Terceros	Sucursales	EN1815	Aérea Mono	CASERIO EL SALITRAL				Serie N°	Transformador			5	7.5
260	Terceros	Sucursales	EN1819	Aérea Barbo	CP LA VIÑA				Serie N°	Transformador			75	112.5
261	Terceros	Sucursales	EN1820	Aérea Barbo	ANEXO SALDAÑA- LA VIÑA				Serie N°	Transformador			5	7.5
262	Terceros	Sucursales	EN1824	Aérea Mono	POZO TUBULAR CAYALTI				Serie N°	Transformador			75	112.5
263	Terceros	Sucursales	EN1825	Aérea Mono	POZO TUBULAR CARRO LEON I				Serie N°	Transformador			37.5	56.25
264	Terceros	Sucursales	EN1826	Aérea Mono	POZO TUBULAR LA AVIACION				Serie N°	Transformador			37.5	56.25
265	Terceros	Sucursales	EN1827	Aérea Mono	POZO TUBULAR LA MELCHORA				Serie N°	Transformador			75	112.5
266	Terceros	Sucursales	EN1828	Caseta Norm	POZO TUBULAR N° 08				Serie N°	Transformador			25	37.5
267	Terceros	Sucursales	EN1829	Aérea Mono	CAMARA DE BOMBEO SAN NICOLAS				Serie N°	Transformador			5	7.5
268	Terceros	Sucursales	EN1830	Aérea Mono	CAMARA DE BOMBEO ZAÑA				Serie N°	Transformador			50	75
269	Terceros	Sucursales	EN1831	Aérea Mono	POZO TUBULAR N° 05				Serie N°	Transformador			50	75
270	Terceros	Sucursales	EN1832	Aérea Mono	POZO TUBULAR SAN NICOLAS				Serie N°	Transformador			10	15
271	Terceros	Sucursales	EN1833	Aérea Mono	POZO TUBULAR CP POPAN BAJO				Serie N°	Transformador			10	15
272	Terceros	Sucursales	EN1834	Aérea Mono	CAMARA DE BOMBEO POPAN BAJO				Serie N°	Transformador			5	7.5

"Decenio de las Personas con Discapacidad en el Perú"
"Año de la Inversión para el Desarrollo Rural y la Seguridad Alimentaria"



PERU

Ministerio
del Ambiente

Organismo de Evaluación y
Fiscalización Ambiental - OEFA

Dirección de Evaluación

273	Terceros	Sucursales	EN1835	Aérea Mono	POZO TUBULAR POPAN ALTO				Serie N°	Transformador			5	7.5	
274	Terceros	Sucursales	EN1836	Aérea Mono	LOS PEROLES				2731-09	MENAU TT ELECT	2009		10	15	
275	Terceros	Sucursales	EN1837	Aérea Mono	MONTE CRUZ				2732-09	MENAU TT ELECT	2009		10	15	
276	Terceros	Sucursales	EN1843	Caseta Norm	OBRAINSA				Serie N°	Transformador			630	945	
277	Terceros	Sucursales	EN1846	Aérea Mono	VIVERO GENESIS				Serie N°	Transformador			400	600	
278	Terceros	Sucursales	EN1850	Aérea Mono	ZAÑA				Serie N°	Transformador			75	112.5	
279	Terceros	Sucursales	EN1850	Aérea Mono	ZAÑA				Serie N°	Transformador			75	112.5	
280	Terceros	Sucursales	EN1850	Aérea Mono	ZAÑA				Serie N°	Transformador			75	112.5	
281	Terceros	Sucursales	EN1850	Aérea Mono	ZAÑA				Serie N°	Transformador			75	112.5	
282	Terceros	Sucursales	EN1850	Aérea Mono	ZAÑA				Serie N°	Transformador			75	112.5	
283	Terceros	Sucursales	EN1852	Aérea Mono	PARCELA SAN NICOLAS - ZAÑA				502217	I&T	2012		50	75	
284	Terceros	Chiclayo	EN190	Aérea Mono	NUEVO SANLORENZO				L21077	ABB	1994		100	150	
285	Terceros	Chiclayo	EN191	Aérea Barbo	SAN FRANCISCO				131632T1	DELCROSA	1985		100	150	
286	Terceros	Chiclayo	EN193	Aérea Barbo	SALAVERRY/PROGRESO				211830	HOHAGEN	1998		250	375	
287	Terceros	Chiclayo	EN2027	Aérea Mono	GRAUC-6				100144-04	ABB	2000		50	75	
288	Terceros	Chiclayo	EN203	Aérea Mono	CERROPON				3000502	DELCROSA	1995		50	75	
289	Terceros	Chiclayo	EN2085	Aérea Barbo	LOS INCAS CUADRA N° 2				T87821	ENERGOTECNIA	1987		100	150	
290	Terceros	Chiclayo	EN2086	Aérea Mono	LEGUIA C-25				2636	HOHAGEN	2001		75	112.5	
291	Terceros	Sucursales	EN2088	Aérea Barbo	ANTIGUA A LAMBAYEQUE				1172	ABB	1998		100	150	770
292	Terceros	Chiclayo	EN2091	Aérea Barbo	CASUARINAS				141752T1	DELCROSA	2001		160	240	
293	Terceros	Chiclayo	EN2092	Aérea Mono	A LAMBAYEQUE				130677T	DELCROSA	1988		40	60	
294	Terceros	Chiclayo	EN2093	Aérea Mono	A LAMBAYEQUE				131001T2	DELCROSA	1993		75	112.5	
295	Terceros	Sucursales	EN2096	Aérea Barbo	LA PARADA				00002-507	OPERANDINA	2000		160	240	
296	Terceros	Chiclayo	EN2098	Aérea Mono	CARRETERA A LAMBAYEQUE KM 773				10249	SIME OLAYA	1997		50	75	
297	Terceros	Chiclayo	EN2101	Interior	SUBESTACION CHICLAYO OESTE				Serie N°	Transformador			375	562.5	
298	Terceros	Chiclayo	EN2102	Aérea Mono	SANTA VICTORIA				32450	CEA	2001		75	112.5	
299	Terceros	Sucursales	EN2103	Aérea Barbo	KM 776CHICLAYO - LAMBAYEQUE				T-21629	ELECTRIC POWER	2002		160	240	
300	Terceros	Sucursales	EN2106	Aérea Barbo	PANAMERICANA NORTE KM 775.2 CHICLAYO-LAMBAYEQUE				701075-01	ABB	2001		160	240	
301	Terceros	Chiclayo	EN2107	Caseta Norm	ELIAS AGUIRRE CUADRA N° 08				Serie N°	Transformador			320	480	
302	Terceros	Chiclayo	EN2108	Caseta Norm	HIPOLITO UNANUE CDRA 1				L13191	ABB	2003		800	1200	1800
303	Terceros	Chiclayo	EN2109	Caseta Norm	ESTADIO ELIAS AGUIRRE (INTERIOR)				3372	HH	1997		400	600	
304	Terceros	Chiclayo	EN2109	Caseta Norm	ESTADIO ELIAS AGUIRRE (INTERIOR)				L11172	BBC	1997		400	600	
305	Terceros	Chiclayo	EN2112	Aérea Mono	INCANATO / MEXICO				T-21593	ELECTRIC POWER	2002		50	75	
306	Terceros	Chiclayo	EN2114	Aérea Barbo	ASPERSUD - CAPILLA SANTA VICTORIA				Serie N°	Transformador			125	187.5	
307	Terceros	Chiclayo	EN2115	Caseta Pede	CERCADO				720128-01	ABB	2002		100	150	
308	Terceros	Chiclayo	EN2117	Caseta Norm	PARQUE INDUSTRIAL				220083-01	ABB	2002		200	300	
309	Terceros	Chiclayo	EN2118	Aérea Barbo	SAN FRANCISCO DE ASIS				791	ABB	2000		100	150	
310	Terceros	Chiclayo	EN2124	Aérea Mono	SANTA MARIA				2499	HOHAGEN HNOS.	2000		75	112.5	
311	Terceros	Chiclayo	EN2128	Aérea Barbo	CHOSICA DEL NORTE				Serie N°	Transformador			160	240	
312	Terceros	Chiclayo	EN2129	Aérea Mono	NICARAGUA / ARGENTINA				T-21765	ELECTRIC POWER	2002		100	150	
313	Terceros	Chiclayo	EN2131	Aérea Barbo	SECTOR "A" LAS MANTITAS				121434	ABB	2003		160	240	
314	Terceros	Sucursales	EN2132	Aérea Barbo	A LAMBAYEQUE KM 775.5				2910112	ELKO	1994		160	240	
315	Terceros	Chiclayo	EN2134	Aérea Mono	A FERREÑAFE KM 3.2				230128-01	ABB	2002		25	37.5	
316	Terceros	Chiclayo	EN2135	Aérea Barbo	ANTONIO RAYMONDI				142249T1	DELCROSA	2003		160	240	
317	Terceros	Chiclayo	EN2147	Caseta Pede	BALTA N° 109				36	DRB	2003		250	375	
318	Terceros	Chiclayo	EN2157	Aérea Mono	CHICLAYO				311	EPLI	2003		5	7.5	124
319	Terceros	Chiclayo	EN2158	Aérea Mono	A FERREÑAFE KM 3.5				5877	I & T ELECTRIC	2003		100	150	
320	Terceros	Chiclayo	EN2174	Aérea Mono	POLIFAP I ETAPA				L720-129-01	ABB	2002		37.5	56.25	
321	Terceros	Chiclayo	EN2175	Aérea Mono	POLIFAP I ETAPA				S3111528	ELKO PERUANA	2004		50	75	455
322	Terceros	Sucursales	EN2176	Caseta Norm	LA PARADA				L 20191	ABB	1993		125	187.5	
323	Terceros	Chiclayo	EN2177	Caseta Norm	EL AMAUTA MZ L				TR2006-1248	EPLI SAC	2007		1000	1500	
324	Terceros	Chiclayo	EN2177	Caseta Norm	EL AMAUTA MZ L				Serie N°	Transformador			50	75	50
325	Terceros	Chiclayo	EN2179	Caseta Norm	DIEGO FERRE				33148	CEA	2003		200	300	
326	Terceros	Chiclayo	EN2180	Aérea Mono	LAS PALMAS				142471T1	DELCROSA	2004		37.5	56.25	
327	Terceros	Chiclayo	EN2181	Aérea Mono	LAS PALMAS				142479T1	DELCROSA	2004		37.5	56.25	



PERÚ

Ministerio
del AmbienteOrganismo de Evaluación y
Fiscalización Ambiental - OEFA

Dirección de Evaluación

"Decenio de las Personas con Discapacidad en el Perú"
"Año de la Inversión para el Desarrollo Rural y la Seguridad Alimentaria"

328	Terceros	Chiclayo	EN2190	Aérea Mono	PANAMERICANA KM. 3.5				142467T1	DELCROSA		2004	125	187.5	
329	Terceros	Chiclayo	EN2200	Caseta Norm	LA VICTORIA				Serie N°	Transformador		2005	50	75	
330	Terceros	Chiclayo	EN2201	Aérea Mono	VILLAS DEL NORTE 1 ETAPA				140369 T3	PROMELSA		2004	100	150	
331	Terceros	Chiclayo	EN2206	Caseta Norm	SANTA ANA				56541	I & T ELECTRIC		2004	500	750	
332	Terceros	Sucursales	EN2210	Aérea Mono	ESTACION DE SERVICIOS SUDAMERICANA				Serie N°	Transformador			75	112.5	
333	Terceros	Chiclayo	EN2213	Caseta Norm	MARIAIZAGA CUADRA Nº 01				142739T1	DELCROSA		2005	500	750	
334	Terceros	Chiclayo	EN2215	Caseta Norm	CENTRO COMERCIAL REAL PLAZA				Serie N°	Transformador		2005	1250	1875	
335	Terceros	Chiclayo	EN2216	Caseta Norm	Subestación EN2216				Serie N°	Transformador			640	960	
336	Terceros	Chiclayo	EN2216	Caseta Norm	Subestación EN2216				Serie N°	Transformador		2005	640	960	
337	Terceros	Chiclayo	EN2220	Caseta Norm	URRUNAGA				Serie N°	Transformador		2005	125	187.5	
338	Terceros	Chiclayo	EN2221	Aérea Mono	PROLONGACION HUAYNA CAPAC URB JOCKEY				Serie N°	Transformador		2005	50	75	
339	Terceros	Chiclayo	EN2222	Caseta Norm	CENTRO COMERCIAL REAL PLAZA				Serie N°	Transformador		2005	1250	1875	
340	Terceros	Chiclayo	EN2225	Caseta Norm	CENTRO DE CHICLAYO				Serie N°	Transformador		2005	250	375	
341	Terceros	Chiclayo	EN2226	Caseta Norm	CENTRO COMERCIAL REAL PLAZA				Serie N°	Transformador		2005	420	630	
342	Terceros	Chiclayo	EN2227	Aérea Mono	PROLONGACION LLOQUE YUPANQUI URB EL JOCKEY				208767	SIEMENES		2000	37.5	56.25	
343	Terceros	Chiclayo	EN2229	Caseta Pede	JOSE LEONARDO ORTÍZ CUADRA 4				Serie N°	Transformador		2005	100	150	
344	Terceros	Chiclayo	EN2231	Caseta Norm	Subestación EN2231				Serie N°	OPERANDINA S.A.		2005	640	960	
345	Terceros	Chiclayo	EN2231	Caseta Norm	Subestación EN2231				Serie N°	OPERANDINA S.A.		2005	640	960	
346	Terceros	Chiclayo	EN2233	Aérea Mono	km. 3.5 Panam. Norte				Serie N°	Transformador			100	150	
347	Terceros	Chiclayo	EN2234	Aérea Barbo	CAPILLA SANTA ROSA				Serie N°	Transformador			125	187.5	
348	Terceros	Chiclayo	EN2235	Caseta Norm	PARQUE INDUSTRIAL				10850	ELECTRO VOLT		2006	800	1200	
349	Terceros	Chiclayo	EN2237	Caseta Norm	BANCARIOS				TR2005-1265	EPLI SAC		2005	400	600	
350	Terceros	Chiclayo	EN2238	Caseta Norm	VICENTE DE LA VEGA Nº 318				33915	CEA		2006	160	240	790
351	Terceros	Chiclayo	EN2238	Caseta Norm	VICENTE DE LA VEGA Nº 318				2.013E+12	TESAR		2013	630	945	1900
352	Terceros	Chiclayo	EN2242	Caseta Norm	Subestación EN2242				57253	I&T		2006	200	300	
353	Terceros	Chiclayo	EN2255	Aérea Mono	URBANIZACION DERRAMA MAGISTERIAL				TR2005-0223	EPLI SAC		2006	75	112.5	
354	Terceros	Sucursales	EN2256	Aérea Barbo	Subestación EN2256				143440 T1	NULL		2007	250	375	
355	Terceros	Sucursales	EN2257	Aérea Mono	Subestación EN2257				Serie N°	Transformador			75	112.5	
356	Terceros	Chiclayo	EN2258	Caseta Norm	EL COMERCIO				142235T1	DELCROSA		2003	800	1200	1950
357	Terceros	Chiclayo	EN2260	Caseta Pede	A FERREÑAFE				Serie N°	RESELEC			320	480	
358	Terceros	Chiclayo	EN2261	Caseta Pede	LA VICTORIA				T-041	H&P INDUSTRIAL S.R.L.		2007	315	472.5	
359	Terceros	Chiclayo	EN2262	Aérea Mono	CHOSICA DEL NORTE				1-100100-01	ABB		2000	75	112.5	
360	Terceros	Chiclayo	EN2263	Caseta Norm	LOCAL TOTTUS				Serie N°	Transformador			500	750	
361	Terceros	Chiclayo	EN2263	Caseta Norm	LOCAL TOTTUS				Serie N°	Transformador			630	945	
362	Terceros	Chiclayo	EN2263	Caseta Norm	LOCAL TOTTUS				Serie N°	Transformador			800	1200	
363	Terceros	Chiclayo	EN2264	Caseta Norm	AV GARCILAZO DE LA VEGA CDRA. 8				Serie N°	Transformador			500	750	
364	Terceros	Chiclayo	EN2264	Caseta Norm	AV GARCILAZO DE LA VEGA CDRA. 8				Serie N°	Transformador			640	960	
365	Terceros	Chiclayo	EN2265	Caseta Norm	MALL PLAZA CHICLAYO				Serie N°	Transformador			500	750	
366	Terceros	Chiclayo	EN2268	Caseta Norm	SUPERMERCADOS PERUANOS S.A. (PLAZA VEA)				Serie N°	Transformador			800	1200	
367	Terceros	Chiclayo	EN2268	Caseta Norm	SUPERMERCADOS PERUANOS S.A. (PLAZA VEA)				Serie N°	Transformador			800	1200	
368	Terceros	Chiclayo	EN2269	Aérea Mono	CAMARA DE REUNION Y BOMBEO (CHOSICA DEL NORTE)				Serie N°	Transformador			50	75	
369	Terceros	Chiclayo	EN2272	Caseta Norm	COLEGIO PEDRO A. LABARTHE				Serie N°	Transformador			100	150	
370	Terceros	Chiclayo	EN2282	Aérea Mono	CHOSICA DEL NORTE				Serie N°	Transformador			100	150	
371	Terceros	Chiclayo	EN2283	Caseta Norm	Subestación EN2283				53-118123	ELKO		2007	630	945	
372	Terceros	Sucursales	EN2286	Caseta Norm	PANAMERICANA				Serie N°	Transformador			800	1200	
373	Terceros	Sucursales	EN2286	Caseta Norm	PANAMERICANA				Serie N°	Transformador			100	150	
374	Terceros	Chiclayo	EN2287	Caseta Norm	Subestación EN2287				Serie N°	Transformador			250	375	
375	Terceros	Chiclayo	EN2290	Aérea Mono	CHOSICA DEL NORTE				Serie N°	Transformador			75	112.5	
376	Terceros	Chiclayo	EN2291	Aérea Mono	SUBESTACION SED EN2291				T- 83616	ELECTRIC POWER			37.5	56.25	
377	Terceros	Chiclayo	EN2292	Aérea Mono	CERROPON				Serie N°	Transformador			25	37.5	
378	Terceros	Chiclayo	EN2294	Aérea Mono	Subestación EN2294				Serie N°	Transformador			45	67.5	
379	Terceros	Chiclayo	EN2295	Caseta Norm	PARQUE INDUSTRIAL				Serie N°	Transformador			125	187.5	
380	Terceros	Sucursales	EN2296	Aérea Mono	ACUÑA GAVIDIA				Serie N°	Transformador			10	15	
381	Terceros	Chiclayo	EN23	Caseta Norm	A POMALCA				L14728	BBC		1980	400	600	
382	Terceros	Chiclayo	EN23	Caseta Norm	A POMALCA				L15268	BBC		1981	160	240	



PERÚ

Ministerio
del AmbienteOrganismo de Evaluación y
Fiscalización Ambiental - OEFA

Dirección de Evaluación

"Decenio de las Personas con Discapacidad en el Perú"
"Año de la Inversión para el Desarrollo Rural y la Seguridad Alimentaria"

383	Terceros	Chiclayo	EN23	Caseta Norm	A POMALCA				L15267	BBC			1981	320	480	
384	Terceros	Chiclayo	EN23	Caseta Norm	A POMALCA				L15266	BBC			1981	800	1200	
385	Terceros	Sucursales	EN2310	Aérea Barbo	A LAMBAYEQUE				Serie N*	SEMI OLAYA			2000	400	600	
386	Terceros	Sucursales	EN2311	Caseta Norm	PANAMERICANA KM 775				L-190416-01	ABB			1999	320	480	
387	Terceros	Sucursales	EN2312	Aérea Barbo	Carretera Panamericana Norte				137506T1	DELCROSA			1995	250	375	724
388	Terceros	Sucursales	EN2313	Aérea Barbo	A LAMBAYEQUE				135854T1	DELCROSA			1994	250	375	
389	Terceros	Sucursales	EN2314	Aérea Mono	A LAMBAYEQUE KM 779				2545	HOHAGEN			2000	125	187.5	
390	Terceros	Sucursales	EN2315	Aérea Barbo	A LAMBAYEQUE				141756T1	DELCROSA			2001	315	472.5	
391	Terceros	Sucursales	EN2317	Aérea Barbo	KM 778.6 CHICLAYO - LAMBAYEQUE				T-0316	MAPEINCO			2001	250	375	
392	Terceros	Sucursales	EN2318	Aérea Barbo	KM 778.5 CHICLAYO - LAMBAYEQUE				141864T1	DELCROSA			2001	250	375	
393	Terceros	Sucursales	EN2319	Aérea Barbo	KM 783 DELA PANAMERICANA NORTE				L110080-01	ABB			2001	250	375	
394	Terceros	Chiclayo	EN232	Aérea Barbo	9 DE OCTUBRE				208801	SIEMENS			2000	37.5	56.25	
395	Terceros	Sucursales	EN2321	Caseta Norm	JUAN PABLO VIZCARDO Y GUZMAN S/N				32322	CEA			2001	400	600	
396	Terceros	Sucursales	EN2322	Aérea Mono	CHANCAY				141644T1	DELCROSA			2000	25	37.5	
397	Terceros	Sucursales	EN2323	Aérea Barbo	PANAMERICANA ALTURA DEL PEAJE				290126	ELKO			2002	160	240	
398	Terceros	Sucursales	EN2324	Aérea Mono	EL CAUTIVO				Serie N*	Transformador				15	22.5	
399	Terceros	Sucursales	EN2325	Aérea Mono	A LAMBAYEQUE KM 777				142040 T1	DELCROSA			2002	15	22.5	
400	Terceros	Sucursales	EN2329	Aérea Mono	PANAMERICANA NORTE KM 776				13347973	DELCROSA			2003	10	15	
401	Terceros	Sucursales	EN2330	Aérea Mono	PANAMERICANA KM 779				720508-01	ABB			2003	50	75	
402	Terceros	Sucursales	EN2331	Aérea Barbo	PANAMERICANA (ALT. GRIFO MARIA DEL PILAR)				Serie N*	ABB			2003	160	240	
403	Terceros	Sucursales	EN2332	Aérea Barbo	PANAMERICANA NORTE KM 780				33011	CEA			2003	160	240	
404	Terceros	Sucursales	EN2333	Aérea Barbo	PANAMERICANA NORTE				L21769	ABB			1995	250	375	
405	Terceros	Sucursales	EN2334	Aérea Barbo	PANAMERICANA NORTE KM 779.3				191	RESELEC			2003	250	375	
406	Terceros	Sucursales	EN2336	Aérea Mono	TIENE UNA CABEZA TERMINAL SIN USO				Serie N*	CAE			2004	50	75	
407	Terceros	Sucursales	EN2338	Aérea Barbo	A MOCCE - PANAMERICANA NORTE				3190	H.H			2003	160	240	
408	Terceros	Sucursales	EN2339	Aérea Mono	PANAMERICANA NORTE KM. 777				T-42511	ELECTRIC POWER			2004	25	37.5	
409	Terceros	Sucursales	EN2340	Aérea Barbo	PILADORA MARIA DEL PILAR				Serie N*	Transformador				100	150	
410	Terceros	Sucursales	EN2341	Aérea Mono	SANCARRANCO				Serie N*	Transformador				37.5	56.25	
411	Terceros	Sucursales	EN2343	Aérea Mono	SANTA ROSA				Serie N*	Transformador			2006	25	37.5	
412	Terceros	Sucursales	EN2345	Aérea Mono	LIMON DE PORCUYA				Serie N*	Transformador			2005	40	60	
413	Terceros	Sucursales	EN2348	Aérea Mono	Subestación EN2348				Serie N*	Transformador			2005	100	150	
414	Terceros	Sucursales	EN2349	Aérea Mono	TUPAC AMARU SN				Serie N*	Transformador				100	150	
415	Terceros	Sucursales	EN2352	Aérea Mono	Subestación EN2352				Serie N*	Transformador				160	240	
416	Terceros	Sucursales	EN2353	Aérea Mono	AGRO FRUTAL RONALD LAM				Serie N*	Transformador				50	75	
417	Terceros	Sucursales	EN2354	Aérea Mono	EBC CLARO AMERICA MOVILES				Serie N*	Transformador				15	22.5	
418	Terceros	Sucursales	EN2355	Aérea Mono	EBC CLARO AMERICA MOVILES				Serie N*	Transformador				15	22.5	
419	Terceros	Sucursales	EN2356	Aérea Mono	EBC TELEFONICA MOVILES				Serie N*	Transformador				25	37.5	
420	Terceros	Sucursales	EN2357	Aérea Mono	TEPO				Serie N*	Transformador				37.5	56.25	
421	Terceros	Sucursales	EN2357	Aérea Mono	TEPO				Serie N*	Transformador				37.5	56.25	
422	Terceros	Sucursales	EN2358	Aérea Mono	Subestación EN2358				Serie N*	Transformador				25	37.5	
423	Terceros	Sucursales	EN2359	Aérea Mono	ASOCIACION DON ROMENOS				Serie N*	Transformador				75	112.5	
424	Terceros	Sucursales	EN2360	Aérea Mono	Subestación EN2360				Serie N*	Transformador				25	37.5	
425	Terceros	Sucursales	EN2361	Aérea Mono	Subestación EN2361				Serie N*	Transformador				160	240	
426	Terceros	Sucursales	EN2362	Aérea Mono	SR. ANTONIO FALCONE				1965	HH			1998	80	120	600
427	Terceros	Sucursales	EN2367	Aérea Mono	Subestación EN2367				274642	TRAFOPAR			2006	100	150	725
428	Terceros	Sucursales	EN2368	Aérea Mono	Subestación EN2368				Serie N*	Transformador				100	150	
429	Terceros	Sucursales	EN2369	Aérea Mono	NAJSA				Serie N*	Transformador				75	112.5	
430	Terceros	Sucursales	EN2370	Aérea Mono	LA VIÑA				Serie N*	Transformador				75	112.5	
431	Terceros	Sucursales	EN2380	Aérea Barbo	KM 777 CARRETERA LAMBAYEQUE				1060	N&B			2007	315	472.5	
432	Terceros	Sucursales	EN2385	Aérea Mono	Subestación EN2385				34212	CEA			2007	25	37.5	
433	Terceros	Sucursales	EN2387	Aérea Mono	Subestación EN2387				156-05	BLV INDUSTRIAL			2005	10	15	
434	Terceros	Sucursales	EN2395	Aérea Mono	PUERTO RICO				Serie N*	Transformador				25	37.5	
435	Terceros	Sucursales	EN2396	Aérea Mono	LOS ANGELES				Serie N*	Transformador				15	22.5	
436	Terceros	Sucursales	EN2397	Aérea Mono	PAMPA DE LINO				Serie N*	Transformador				25	37.5	
437	Terceros	Sucursales	EN2398	Aérea Mono	NORIA NUEVA				Serie N*	Transformador				25	37.5	





PERU
Ministerio
del Ambiente

Organismo de Evaluación y
Fiscalización Ambiental - OEFA

Dirección de Evaluación

"Decenio de las Personas con Discapacidad en el Perú"
"Año de la Inversión para el Desarrollo Rural y la Seguridad Alimentaria"

438	Terceros	Sucursales	EN2399	Aérea Mono	EL ARENAL			Serie N°	Transformador			25	37.5	
439	Terceros	Chiclayo	EN2400	Aérea Barbo	Subestación EN2400			Serie N°	Transformador			160	240	
440	Terceros	Chiclayo	EN2404		Subestación EN2404			Serie N°	Transformador			125	187.5	
441	Terceros	Chiclayo	EN2406	Caseta Norm	HOSPITAL REGIONAL			Serie N°	Transformador			800	1200	
442	Terceros	Chiclayo	EN2406	Caseta Norm	HOSPITAL REGIONAL			Serie N°	Transformador			800	1200	
443	Terceros	Sucursales	EN2408	Aérea Barbo	SR. JUAN FERNANDEZ GARCIA			Serie N°	Transformador			100	150	
444	Terceros	Chiclayo	EN2409	Caseta Norm	Subestación EN2409			Serie N°	Transformador			180	270	
445	Terceros	Chiclayo	EN25	Caseta Norm	EPSEL / SAENZ PEDA C-18			L-190268-01	ABB			320	480	
446	Terceros	Chiclayo	EN25	Caseta Norm	EPSEL / SAENZ PEDA C-18			L-190265-01	ABB			250	375	
447	Terceros	Chiclayo	EN25	Caseta Norm	EPSEL / SAENZ PEDA C-18			L-190266-01	ABB		1999	100	150	
448	Terceros	Chiclayo	EN25	Caseta Norm	EPSEL / SAENZ PEDA C-18			L-190267-01	ABB		1999	25	37.5	
449	Terceros	Sucursales	EN2572	Aérea Mono	CASERIO PUENTE TABLA			56091	I&T ELECTRIC		2003	25	37.5	260
450	Terceros	Sucursales	EN2573	Aérea Mono	CASERIO LOS BANCES			56092	I&T ELECTRIC		2003	15	22.5	170
451	Terceros	Sucursales	EN2574	Aérea Mono	CASERIO LOS SANCHEZ			56097	I&T ELECTRIC		2003	15	22.5	300
452	Terceros	Sucursales	EN2575	Aérea Mono	PANAMERICANA NORTE (MORROPE-BAYOVAR)			240106-04	ABB		2004	37.5	56.25	
453	Terceros	Sucursales	EN2576	Aérea Mono	PREDIO RUSTICO BATANGRANDE			Serie N°	Transformador		2003	40	60	
454	Terceros	Sucursales	EN2577	Aérea Mono	CASERIO LA PAYEZA			56093	I&T ELECTRIC		2003	15	22.5	170
455	Terceros	Sucursales	EN2578	Aérea Mono	SAN PABLO			790	BLV INDUSTRIAL		2005	75	112.5	
456	Terceros	Sucursales	EN2579	Aérea Mono	SAN BERNARDINO 1			T-42624	ELECTRIC POWER		2005	50	75	355
457	Terceros	Sucursales	EN2580	Aérea Mono	SAN BERNARDINO II			T-42619	ELECTRIC POWER		2005	25	37.5	236
458	Terceros	Sucursales	EN2582	Aérea Mono	Subestación EN2582			TR-2005-010	EPLI SAC		2004	50	75	
459	Terceros	Sucursales	EN2583	Aérea Mono	CASERIO LOS MIMBELAS			T-42622	ELECTRIC POWER		2005	25	37.5	236
460	Terceros	Sucursales	EN2584	Aérea Mono	CASERIO REYNOSAS			T-42621	ELECTRIC POWER		2005	25	37.5	236
461	Terceros	Sucursales	EN2585	Aérea Mono	CASERIO ZAPOTAL - TABACAL			T-52660	ELECTRIC POWER		2004	37.5	56.25	
462	Terceros	Sucursales	EN2586	Aérea Mono	ESTACION DE BOMBEO ILLIMO			Serie N°	Transformador		2004	50	75	
463	Terceros	Sucursales	EN2587	Aérea Mono	Subestación EN2587			Serie N°	Transformador			37.5	56.25	
464	Terceros	Sucursales	EN2588	Aérea Mono	CRUZ BLANCA			T-63167	ELECTRIC POWER		2006	25	37.5	
465	Terceros	Sucursales	EN2589	Aérea Mono	CRUZ BLANCA			T-63169	ELECTRIC POWER		2006	15	22.5	
466	Terceros	Sucursales	EN2590	Aérea Mono	EL HORCON			T-63168	ELECTRIC POWER		2006	37.5	56.25	
467	Terceros	Sucursales	EN2591	Aérea Mono	LOS LOPEZ			T-63185	ELECTRIC POWER			10	15	
468	Terceros	Sucursales	EN2592	Aérea Mono	ELSIFON			T-63166	ELECTRIC POWER		2006	25	37.5	
469	Terceros	Sucursales	EN2593	Aérea Mono	Subestación EN2593			Serie N°	Transformador			10	15	
470	Terceros	Sucursales	EN2596	Aérea Mono	Subestación EN2596			S1-1131409	ELKO		2007	25	37.5	
471	Terceros	Sucursales	EN2597	Aérea Mono	SANTA CLARA			Serie N°	Transformador			37.5	56.25	
472	Terceros	Sucursales	EN2598	Aérea Mono	LA IGLESIA			3830	SAGERSA			15	22.5	
473	Terceros	Sucursales	EN2599	Aérea Mono	BOMBA DE AGUA			Serie N°	Transformador			25	37.5	
474	Terceros	Cajamarca	EN260015	Aérea Mono	Subestación EN260015			Serie N°	Transformador		2004	25	37.5	
475	Terceros	Cajamarca	EN260016	Aérea Mono	Subestación EN260016			Serie N°	Transformador			25	37.5	
476	Terceros	Cajamarca	EN260017	Aérea Mono	Subestación EN260017			Serie N°	Transformador			50	75	
477	Terceros	Cajamarca	EN260099	Aérea Mono	Subestación EN260099			Serie N°	Transformador			50	75	
478	Terceros	Chiclayo	EN2603	Aérea Barbo	Subestación EN2603			TR2005-434-	EPLI		2005	50	75	
479	Terceros	Chiclayo	EN2605	Aérea Mono	Subestación EN2605			56904	I&T		2005	37.5	56.25	
480	Terceros	Chiclayo	EN2607	Aérea Mono	Subestación EN2607			S1-113343	ELKO		2004	5	7.5	
481	Terceros	Chiclayo	EN2607	Aérea Mono	Subestación EN2607			S1-113344	ELKO		2004	5	7.5	
482	Terceros	Chiclayo	EN2607	Aérea Mono	Subestación EN2607			S1-113342	ELKO		2004	5	7.5	
483	Terceros	Chiclayo	EN2608	Aérea Barbo	CENTRO TURISTICO EL MIRADOR			56969	I&T ELECTRIC S.A.C.		2006	100	150	570
484	Terceros	Chiclayo	EN2609	Aérea Barbo	Subestación EN2609			Serie N°	Transformador			100	150	
485	Terceros	Chiclayo	EN2610	Caseta Norm	CARRETERA ANTIGUA A MONSEFU			Serie N°	Transformador			400	600	
486	Terceros	Chiclayo	EN2611	Aérea Barbo	Subestación EN2611			16302	FASTRON		2006	250	375	
487	Terceros	Chiclayo	EN2612	Aérea Mono	CHACUPE ALTO			S1-113343	ELKO		2006	5	7.5	
488	Terceros	Chiclayo	EN2612	Aérea Mono	CHACUPE ALTO			S1-113344	ELKO			5	7.5	
489	Terceros	Chiclayo	EN2612	Aérea Mono	CHACUPE ALTO			S1-113345	ELKO			5	7.5	
490	Terceros	Cajamarca	EN261202	Aérea Mono	CHULIT			Serie N°	Transformador			15	22.5	
491	Terceros	Cajamarca	EN261203	Aérea Mono	CHULIT			Serie N°	Transformador			25	37.5	
492	Terceros	Cajamarca	EN261204	Aérea Mono	CHULIT			Serie N°	Transformador			15	22.5	

493	Terceros	Cajamarca	EN261205	Aérea Mono	CHULIT				Serie N°	Transformador			25	37.5	
494	Terceros	Cajamarca	EN261206	Aérea Mono	CHULIT				Serie N°	Transformador			10	15	
495	Terceros	Cajamarca	EN261207	Aérea Mono	SHAWIDOPAMPA				Serie N°	Transformador			10	15	
496	Terceros	Cajamarca	EN261208	Aérea Mono	SHAWIDOPAMPA				Serie N°	Transformador			25	37.5	
497	Terceros	Cajamarca	EN261210	Aérea Mono	PEDREGAL				Serie N°	Transformador			10	15	
498	Terceros	Cajamarca	EN261211	Aérea Mono	PEDREGAL				Serie N°	Transformador			15	22.5	
499	Terceros	Cajamarca	EN261212	Aérea Mono	SUCCHA				Serie N°	Transformador			10	15	
500	Terceros	Cajamarca	EN261213	Aérea Mono	CHILANLAN				Serie N°	Transformador			5	7.5	
501	Terceros	Cajamarca	EN261214	Aérea Mono	AJIPPAMPA				Serie N°	Transformador			10	15	
502	Terceros	Cajamarca	EN261215	Aérea Mono	EL LIRIO				Serie N°	Transformador			10	15	
503	Terceros	Cajamarca	EN261216	Aérea Mono	CHACAPAMPA				Serie N°	Transformador			10	15	
504	Terceros	Cajamarca	EN261217	Aérea Mono	CORONILLA - TAURIPAMPA				Serie N°	Transformador			10	15	
505	Terceros	Cajamarca	EN261218	Aérea Mono	CORONILLA - TAURIPAMPA				Serie N°	Transformador			5	7.5	
506	Terceros	Cajamarca	EN261315	Aérea Mono	TAYAPAMPA				2889075	Transformador		2000	37.5	56.25	205
507	Terceros	Cajamarca	EN261316	Aérea Mono	MONTANMAYO				2889073	PROMELSA		2000	15	22.5	205
508	Terceros	Cajamarca	EN261317	Aérea Mono	CASERIO LA HIGUERA				Serie N°	Transformador			10	15	
509	Terceros	Cajamarca	EN261330	Aérea Mono	COYUNDE ALTO				Serie N°	Transformador			10	15	
510	Terceros	Cajamarca	EN261331	Aérea Mono	COYUNDE GRANDE				Serie N°	Transformador			10	15	
511	Terceros	Cajamarca	EN261332	Aérea Mono	PERLAMAYO				Serie N°	Transformador			10	15	
512	Terceros	Cajamarca	EN261333	Aérea Mono	LAS PALMAS				Serie N°	Transformador			10	15	
513	Terceros	Cajamarca	EN261334	Aérea Mono	COYUNDE BAJO				2073	IHN		1998	25	37.5	250
514	Terceros	Cajamarca	EN261335	Aérea Mono	CASERIO MARAYPAMPA				Serie N°	Transformador			10	15	
515	Terceros	Cajamarca	EN261336	Aérea Mono	CASERIO SANTA RITA				Serie N°	NULL			10	15	
516	Terceros	Cajamarca	EN261337	Aérea Mono	CASERIO MITOPAMPA				Serie N°	NULL			10	15	
517	Terceros	Cajamarca	EN261338	Aérea Mono	LA TOTORA				Serie N°	Transformador			15	22.5	
518	Terceros	Cajamarca	EN261339	Aérea Mono	NUOVO ORIENTE				Serie N°	Transformador			25	37.5	
519	Terceros	Cajamarca	EN261340	Aérea Mono	Subestación EN261340				Serie N°	Transformador			5	7.5	
520	Terceros	Cajamarca	EN261341	Aérea Mono	Subestación EN261341				Serie N°	Transformador			15	22.5	
521	Terceros	Chiclayo	EN2618	Aérea Mono	CP POMAPE				Serie N°	Transformador			25	37.5	
522	Terceros	Chiclayo	EN2619	Aérea Mono	CP POMAPE				Serie N°	Transformador			15	22.5	
523	Terceros	Chiclayo	EN2620	Aérea Mono	CP POMAPE				58340	I & T ELECTRIC			10	15	
524	Terceros	Chiclayo	EN2621	Aérea Mono	CP VALLE HERMOSA				Serie N°	Transformador			25	37.5	
525	Terceros	Chiclayo	EN2622	Aérea Mono	CP VALLE HERMOSA				Serie N°	Transformador			15	22.5	
526	Terceros	Chiclayo	EN2623	Aérea Mono	CP PONCOY				Serie N°	Transformador			10	15	
527	Terceros	Cajamarca	EN262302	Aérea Mono	TUGUSA				Serie N°	Transformador			10	15	
528	Terceros	Cajamarca	EN262303	Aérea Mono	CHUYABAMBA ALTO				Serie N°	Transformador			37.5	56.25	
529	Terceros	Cajamarca	EN262304	Aérea Barbo	LA LAGUNA				Serie N°	Transformador			10	15	
530	Terceros	Cajamarca	EN262305	Aérea Mono	NEGROMONTE				Serie N°	Transformador			10	15	
531	Terceros	Cajamarca	EN262306	Aérea Barbo	REJOPAMPA				Serie N°	Transformador			25	37.5	
532	Terceros	Cajamarca	EN262307	Aérea Barbo	LA TORRE				Serie N°	Transformador			50	75	
533	Terceros	Cajamarca	EN262308	Aérea Mono	Subestación EN262308				Serie N°	Transformador			25	37.5	
534	Terceros	Cajamarca	EN262309	Aérea Mono	Subestación EN262309				Serie N°	Transformador			25	37.5	
535	Terceros	Cajamarca	EN262310	Aérea Mono	Subestación EN262310				Serie N°	Transformador			25	37.5	
536	Terceros	Cajamarca	EN262311	Aérea Mono	Subestación EN262311				Serie N°	Transformador			25	37.5	
537	Terceros	Chiclayo	EN2624	Aérea Mono	CHACUPE BAJO				Serie N°	Transformador			15	22.5	
538	Terceros	Cajamarca	EN262414	Aérea Mono	ORDEN DE AGUSTINOS RECOLETOS				Serie N°	Transformador			50	75	
539	Terceros	Cajamarca	EN262418	Aérea Barbo	IRACA CHICA				1693	HH		1997	100	150	600
540	Terceros	Cajamarca	EN262419	Aérea Mono	Subestación EN262419				Serie N°	Transformador		2001	37.5	56.25	
541	Terceros	Cajamarca	EN262420	Aérea Mono	Subestación EN262420				Serie N°	Transformador			50	75	
542	Terceros	Cajamarca	EN262421	Aérea Mono	CHIGUIRIP				364339	Transformador		2001	25	37.5	
543	Terceros	Cajamarca	EN262422	Aérea Mono	Subestación EN262422				Serie N°	IHN		2001	25	37.5	
544	Terceros	Cajamarca	EN262423	Aérea Mono	YACUCHINGANA				2071	IHA		1998	25	37.5	250
545	Terceros	Cajamarca	EN262424	Aérea Mono	Subestación EN262424				Serie N°	Transformador			50	75	
546	Terceros	Cajamarca	EN262425	Aérea Mono	CHIGUIRIP				Serie N°	Transformador		2004	37.5	56.25	
547	Terceros	Cajamarca	EN262427	Aérea Mono	Subestación EN262427				Serie N°	HH		2004	25	37.5	250



PERU

Ministerio
del AmbienteOrganismo de Evaluación y
Fiscalización Ambiental - OEFA

Dirección de Evaluación

"Decenio de las Personas con Discapacidad en el Perú"
"Año de la Inversión para el Desarrollo Rural y la Seguridad Alimentaria"

548	Terceros	Cajamarca	EN262428	Aérea Mono	ANTENA RADIO STA MONICA				T-21642	ELECTRIC POWER	2002	50	75	367
549	Terceros	Cajamarca	EN262429	Aérea Mono	POZO DE BOMBEO				Serie N°	Transformador		15	22.5	
550	Terceros	Cajamarca	EN262430	Aérea Barbo	Subestación EN262430				230396-01	ABB	2003	50	75	300
551	Terceros	Cajamarca	EN262432	Aérea Barbo	Subestación EN262432				Serie N°	Transformador	2004	50	75	
552	Terceros	Cajamarca	EN262435	Aérea Mono	PINGOBAMBA - BEDOYA				Serie N°	ABB	2000	37.5	56.25	305
553	Terceros	Cajamarca	EN262437	Aérea Mono	PINGOBAMBA - DOÑA ANA				Serie N°	Transformador		50	75	
554	Terceros	Cajamarca	EN262439	Aérea Mono	Subestación EN262439				Serie N°	Transformador	2004	50	75	
555	Terceros	Cajamarca	EN262447	Aérea Mono	Subestación EN262447				51-1131459	ELKO PERUANA	2007	15	22.5	
556	Terceros	Chiclayo	EN2625	Aérea Mono	CHACUPE BAJO				Serie N°	Transformador		15	22.5	
557	Terceros	Chiclayo	EN2626	Aérea Mono	CHACUPE BAJO				Serie N°	Transformador		15	22.5	
558	Terceros	Chiclayo	EN2627	Aérea Mono	CHACUPE BAJO				Serie N°	Transformador		15	22.5	
559	Terceros	Chiclayo	EN2628	Aérea Mono	CHACUPE BAJO				Serie N°	Transformador		25	37.5	
560	Terceros	Chiclayo	EN2629	Aérea Mono	CHACUPE BAJO				Serie N°	Transformador		10	15	
561	Terceros	Cajamarca	EN262903	Aérea Mono	Subestación EN262903				01-041-616	OPERANDINA	2001	25	37.5	180
562	Terceros	Cajamarca	EN262904	Aérea Mono	Subestación EN262904				01-044-620	OPERANDINA	2001	25	37.5	180
563	Terceros	Cajamarca	EN262905	Aérea Mono	Subestación EN262905				97.09	ELTRON	1997	50	75	510
564	Terceros	Cajamarca	EN262906	Aérea Barbo	Subestación EN262906				1785	HHLI	1998	100	150	600
565	Terceros	Cajamarca	EN262907	Aérea Mono	Subestación EN262907				110094-01	Transformador	2001	10	15	100
566	Terceros	Cajamarca	EN262910	Aérea Mono	CASERIO TACAMACHE				Serie N°	NULL		15	22.5	
567	Terceros	Cajamarca	EN262912	Aérea Mono	TACAMACHE SECTOR II				Serie N°	NULL		25	37.5	
568	Terceros	Cajamarca	EN262913	Aérea Mono	TACAMACHE SECTOR III				Serie N°	NULL		10	15	
569	Terceros	Cajamarca	EN262914	Aérea Mono	Subestación EN262914				Serie N°	Transformador		50	75	
570	Terceros	Cajamarca	EN262915	Aérea Mono	C.P. CHIRICONGA				Serie N°	PROMELSA	2004	25	37.5	
571	Terceros	Cajamarca	EN262917	Aérea Mono	Subestación EN262917				TMA/29	RECELE	2002	10	15	135
572	Terceros	Cajamarca	EN262919	Aérea Mono	Subestación EN262919				Serie N°	Transformador		15	22.5	
573	Terceros	Cajamarca	EN262921	Aérea Barbo	Subestación EN262921				T-3041	HH	2002	37.5	56.25	
574	Terceros	Cajamarca	EN262923	Aérea Barbo	Subestación EN262923				Serie N°	Transformador		15	22.5	
575	Terceros	Cajamarca	EN262925	Aérea Barbo	Subestación EN262925				22070	ABB	1995	200	300	1045
576	Terceros	Cajamarca	EN262927	Aérea Mono	Subestación EN262927				Serie N°	Transformador	2005	50	75	
577	Terceros	Cajamarca	EN262933	Aérea Mono	Subestación EN262933				Serie N°	Transformador		15	22.5	
578	Terceros	Cajamarca	EN262935	Aérea Barbo	Subestación EN262935				Serie N°	Transformador		15	22.5	
579	Terceros	Cajamarca	EN262937	Aérea Barbo	Subestación EN262937				Serie N°	Transformador		15	22.5	
580	Terceros	Cajamarca	EN262939	Aérea Mono	Subestación EN262939				Serie N°	Transformador		15	22.5	
581	Terceros	Cajamarca	EN262941	Aérea Mono	Subestación EN262941				Serie N°	Transformador		50	75	
582	Terceros	Cajamarca	EN262942	Aérea Mono	SAN FRANCISCO				126-02	RESELEC	2002	10	15	
583	Terceros	Cajamarca	EN262943	Aérea Mono	SANTA ELENA				127-02	RESELEC	2002	10	15	
584	Terceros	Cajamarca	EN262945	Aérea Mono	CASERIO SAMANGAY				Serie N°	NULL		10	15	
585	Terceros	Cajamarca	EN262946	Aérea Mono	ESTACION BASE CELULAR EL TAMBO				Serie N°	Transformador		15	22.5	
586	Terceros	Cajamarca	EN262948	Aérea Mono	EL GRANERO				Serie N°	Transformador		15	22.5	
587	Terceros	Cajamarca	EN262951	Aérea Mono	SUQUE				Serie N°	Transformador		10	15	
588	Terceros	Cajamarca	EN262952	Aérea Mono	HUANGAMARCA 1				Serie N°	Transformador		10	15	
589	Terceros	Cajamarca	EN262953	Aérea Mono	HUANGAMARCA 2				Serie N°	Transformador		10	15	
590	Terceros	Cajamarca	EN262954	Aérea Mono	GUANGA				Serie N°	Transformador		25	37.5	
591	Terceros	Cajamarca	EN262955	Aérea Mono	LIRIO				Serie N°	Transformador		37.5	56.25	
592	Terceros	Cajamarca	EN262956	Aérea Mono	MARAYPAMPA				Serie N°	Transformador		25	37.5	
593	Terceros	Cajamarca	EN262957	Aérea Mono	LA SACA				Serie N°	Transformador		25	37.5	
594	Terceros	Cajamarca	EN262958	Aérea Mono	MARAYHUACA				Serie N°	Transformador		37.5	56.25	
595	Terceros	Cajamarca	EN262959	Aérea Mono	MIRAFLORES				Serie N°	Transformador		25	37.5	
596	Terceros	Cajamarca	EN262960	Aérea Mono	TUGUSA				Serie N°	Transformador		37.5	56.25	
597	Terceros	Cajamarca	EN262961	Aérea Mono	TUGUSA				Serie N°	Transformador		25	37.5	
598	Terceros	Cajamarca	EN262962	Aérea Mono	MUMPAMPA				Serie N°	Transformador		25	37.5	
599	Terceros	Cajamarca	EN262963	Aérea Mono	SACUS				Serie N°	Transformador		37.5	56.25	
600	Terceros	Cajamarca	EN262964	Aérea Mono	SACUS				Serie N°	Transformador		25	37.5	
601	Terceros	Cajamarca	EN262965	Aérea Mono	TUSPON				Serie N°	Transformador		25	37.5	
602	Terceros	Cajamarca	EN262967	Aérea Mono	COLPAPAMPA				Serie N°	Transformador		25	37.5	



PERÚ

Ministerio
del AmbienteOrganismo de Evaluación y
Fiscalización Ambiental - OEFA

Dirección de Evaluación

"Decenio de las Personas con Discapacidad en el Perú"
"Año de la Inversión para el Desarrollo Rural y la Seguridad Alimentaria"

603	Terceros	Cajamarca	EN262968	Aérea Mono	CASERIO COLPAPAMPA				Serie N°	Transformador			25	37.5	*
604	Terceros	Cajamarca	EN262969	Aérea Mono	MONTERREDONDO				Serie N°	Transformador			15	22.5	
605	Terceros	Cajamarca	EN262970	Aérea Mono	NEGROPAMPA				Serie N°	Transformador			15	22.5	
606	Terceros	Cajamarca	EN262971	Aérea Mono	NEGROPAMPA ALTO				Serie N°	Transformador			15	22.5	
607	Terceros	Cajamarca	EN262972	Aérea Mono	LA ESPERANZA BAJA				Serie N°	Transformador			5	7.5	
608	Terceros	Cajamarca	EN262973	Aérea Mono	LA GRUTA DE NEGROPAMPA				Serie N°	Transformador			15	22.5	
609	Terceros	Cajamarca	EN262974	Aérea Mono	NEGROPAMPA ALTO				Serie N°	Transformador			10	15	
610	Terceros	Cajamarca	EN262975	Aérea Mono	CARLOS TORRES				Serie N°	Transformador			75	112.5	
611	Terceros	Cajamarca	EN262976	Aérea Mono	AGOMARCA ALTO Y BAJO				Serie N°	Transformador			75	112.5	
612	Terceros	Cajamarca	EN262977	Aérea Mono	LOS PINOS MALECON QUILICHE				Serie N°	Transformador			10	15	
613	Terceros	Cajamarca	EN262978	Aérea Mono	PUENTE PIEDRA				Serie N°	Transformador			37.5	56.25	
614	Terceros	Cajamarca	EN262979	Caseta Norm	Subestación EN262979				Serie N°	Transformador			15	22.5	
615	Terceros	Cajamarca	EN262980	Aérea Mono	CASERIO CHUPANYO				Serie N°	Transformador			37.5	56.25	
616	Terceros	Cajamarca	EN262981	Aérea Mono	CASERIO EL MOLINO				Serie N°	Transformador			25	37.5	
617	Terceros	Cajamarca	EN262982	Aérea Mono	CP CHACHACOMA				Serie N°	Transformador			15	22.5	
618	Terceros	Cajamarca	EN262983	Aérea Mono	CP SHAHUAC				Serie N°	Transformador			25	37.5	
619	Terceros	Cajamarca	EN262984	Aérea Mono	CP CHACAPAMPA				Serie N°	Transformador			25	37.5	
620	Terceros	Cajamarca	EN262985	Aérea Mono	SECTRO PAMPA GRANDE				Serie N°	Transformador			15	22.5	
621	Terceros	Cajamarca	EN262986	Aérea Mono	SECTOR ALTO PERU				Serie N°	Transformador			25	37.5	
622	Terceros	Cajamarca	EN262987	Aérea Mono	SECTOR EL LIRIO				Serie N°	Transformador			10	15	
623	Terceros	Cajamarca	EN262988	Aérea Mono	HUILCATE-1				Serie N°	Transformador			15	22.5	
624	Terceros	Cajamarca	EN262989	Aérea Mono	HUILCATE-2				Serie N°	Transformador			15	22.5	
625	Terceros	Cajamarca	EN262990	Aérea Mono	CASERIO SANGACHE				Serie N°	Transformador			20	30	
626	Terceros	Cajamarca	EN262991	Aérea Mono	CASERIO SEXI				Serie N°	Transformador			20	30	
627	Terceros	Cajamarca	EN262992	Aérea Mono	CASERIO CORRALILLO				Serie N°	Transformador			15	22.5	
628	Terceros	Cajamarca	EN262993	Aérea Mono	CASERIO SACAS SACAS				Serie N°	Transformador			25	37.5	
629	Terceros	Cajamarca	EN262994	Aérea Mono	CASERIO TIJERAS				Serie N°	Transformador			25	37.5	
630	Terceros	Cajamarca	EN262995	Aérea Mono	CASERIO SITACUCHO				Serie N°	Transformador			25	37.5	
631	Terceros	Cajamarca	EN262996	Aérea Mono	CASERIO BARRANCO				Serie N°	Transformador			20	30	
632	Terceros	Cajamarca	EN262997	Aérea Mono	SAN ANTONIO SECTOR I				Serie N°	Transformador			15	22.5	
633	Terceros	Cajamarca	EN262998	Aérea Mono	Subestación EN262998				Serie N°	Transformador			15	22.5	
634	Terceros	Cajamarca	EN262999	Aérea Mono	Subestación EN262999				Serie N°	Transformador			15	22.5	
635	Terceros	Chiclayo	EN2630	Aérea Mono	CP POMAPE				Serie N°	Transformador			10	15	
636	Terceros	Cajamarca	EN263001	Aérea Mono	Subestación EN263001				Serie N°	Transformador			15	22.5	
637	Terceros	Cajamarca	EN263002	Aérea Mono	Subestación EN263002				Serie N°	Transformador			25	37.5	
638	Terceros	Cajamarca	EN263003	Aérea Mono	CASERIO CHADIN				Serie N°	Transformador			37.5	56.25	
639	Terceros	Cajamarca	EN263004	Aérea Mono	CASERIO LICLIPAMPA				Serie N°	Transformador			25	37.5	
640	Terceros	Cajamarca	EN263005	Aérea Mono	CASERIO LICLIPAMPA				Serie N°	Transformador			25	37.5	
641	Terceros	Cajamarca	EN263006	Aérea Mono	CASERIO EL CUADREDO				Serie N°	Transformador			25	37.5	
642	Terceros	Cajamarca	EN263007	Aérea Mono	AHIJADERO				Serie N°	Transformador			37.5	56.25	
643	Terceros	Cajamarca	EN263008	Aérea Mono	CASERIO AHIJADERO				Serie N°	Transformador			37.5	56.25	
644	Terceros	Cajamarca	EN263009	Aérea Mono	CASERIO TUCOPAMPA SAN JUAN PARTE ALTA				Serie N°	Transformador			37.5	56.25	
645	Terceros	Cajamarca	EN263010	Aérea Mono	CASERIO TUCOPAMPA SAN JUAN PARTE ALTA				Serie N°	Transformador			37.5	56.25	
646	Terceros	Cajamarca	EN263011	Aérea Mono	CASERIO LUCMACUCHO LACAMACA				Serie N°	Transformador			37.5	56.25	
647	Terceros	Cajamarca	EN263012	Aérea Mono	CASERIO LUCMACUCHO LACAMACA				Serie N°	Transformador			25	37.5	
648	Terceros	Cajamarca	EN263013	Aérea Mono	CASERIO LUCMACUCHO LACAMACA				Serie N°	Transformador			37.5	56.25	
649	Terceros	Cajamarca	EN263014	Aérea Mono	CASERIO LUCMACUCHO LACAMACA				Serie N°	Transformador			15	22.5	
650	Terceros	Cajamarca	EN263015	Aérea Mono	CASERIO MACHAYPUNGO BAJO				Serie N°	Transformador			25	37.5	
651	Terceros	Cajamarca	EN263016	Aérea Mono	CASERIO MACHAYPUNGO BAJO				Serie N°	Transformador			25	37.5	
652	Terceros	Cajamarca	EN263017	Aérea Mono	CASERIO MACHAYPUNGO ALTO				Serie N°	Transformador			25	37.5	
653	Terceros	Cajamarca	EN263018	Aérea Mono	CASERIO MACHAYPUNGO ALTO				Serie N°	Transformador			25	37.5	
654	Terceros	Cajamarca	EN263019	Aérea Mono	CASERIO ROJASPAMPA				Serie N°	Transformador			25	37.5	
655	Terceros	Cajamarca	EN263020	Aérea Mono	CASERIO CHACTAPATA				Serie N°	Transformador			15	22.5	
656	Terceros	Cajamarca	EN263021	Aérea Mono	CASERIO CHACTAPATA				Serie N°	Transformador			15	22.5	
657	Terceros	Cajamarca	EN263022	Aérea Mono	CASERIO EL MIRADOR				Serie N°	Transformador			15	22.5	



PERU

Ministerio
del AmbienteOrganismo de Evaluación y
Fiscalización Ambiental - OEFA

Dirección de Evaluación

"Decenio de las Personas con Discapacidad en el Perú"
"Año de la Inversión para el Desarrollo Rural y la Seguridad Alimentaria"

658	Terceros	Cajamarca	EN263023	Aérea Mono	CASERIO PROGRESO PAMPA				Serie N°	Transformador			10	15
659	Terceros	Cajamarca	EN263024	Aérea Mono	CASERIO PROGRESO PAMPA				Serie N°	Transformador			15	22.5
660	Terceros	Cajamarca	EN263025	Aérea Mono	CASERIO COLPA TAUPAMPA				Serie N°	Transformador			25	37.5
661	Terceros	Cajamarca	EN263026	Aérea Mono	CASERIO COLPA TAUPAMPA				Serie N°	Transformador			25	37.5
662	Terceros	Cajamarca	EN263027	Aérea Mono	CASERIO COLPA TAUPAMPA				Serie N°	Transformador			25	37.5
663	Terceros	Cajamarca	EN263028	Aérea Mono	CASERIO SAN MIGUEL PANGORAY				Serie N°	Transformador			25	37.5
664	Terceros	Cajamarca	EN263029	Aérea Mono	CASERIO PIRURO				Serie N°	Transformador			15	22.5
665	Terceros	Cajamarca	EN263030	Aérea Mono	CASERIO LLASAVILCA ALTO				Serie N°	Transformador			25	37.5
666	Terceros	Cajamarca	EN263031	Aérea Mono	CASERIO LLASAVILCA ALTO				Serie N°	Transformador			10	15
667	Terceros	Cajamarca	EN263032	Aérea Mono	CASERIO SARABAMBA				Serie N°	Transformador			37.5	56.25
668	Terceros	Cajamarca	EN263033	Aérea Mono	CASERIO SARABAMBA				Serie N°	Transformador			25	37.5
669	Terceros	Cajamarca	EN263034	Aérea Mono	CASERIO SIVINGAN ALTO				Serie N°	Transformador			37.5	56.25
670	Terceros	Cajamarca	EN263035	Aérea Mono	CASERIO SIVINGAN BAJO				Serie N°	Transformador			25	37.5
671	Terceros	Cajamarca	EN263036	Aérea Mono	CASERIO PAMPAGRANDE				Serie N°	Transformador			37.5	56.25
672	Terceros	Cajamarca	EN263037	Aérea Mono	CASERIO VIRGEN DEL CARMEN BAJO				Serie N°	Transformador			25	37.5
673	Terceros	Cajamarca	EN263038	Aérea Mono	CASERIO VIRGEN DEL CARMEN BAJO				Serie N°	Transformador			25	37.5
674	Terceros	Cajamarca	EN263039	Aérea Mono	CASERIO VIRGEN DEL CARMEN CENTRO				Serie N°	Transformador			10	15
675	Terceros	Cajamarca	EN263040	Aérea Mono	CASERIO SAN CARLOS ALTO				Serie N°	Transformador			15	22.5
676	Terceros	Cajamarca	EN263041	Aérea Mono	CASERIO SAN CARLOS ALTO				Serie N°	Transformador			25	37.5
677	Terceros	Cajamarca	EN263042	Aérea Mono	CASERIO SOCORRO				Serie N°	Transformador			25	37.5
678	Terceros	Cajamarca	EN263043	Aérea Mono	CASERIO VIRGEN DEL CARMEN ALTO				Serie N°	Transformador			25	37.5
679	Terceros	Cajamarca	EN263044	Aérea Mono	CASERIO MARCOPAMPA				Serie N°	Transformador			15	22.5
680	Terceros	Cajamarca	EN263045	Aérea Mono	CASERIO MARCOPAMPA EL ARENAL				Serie N°	Transformador			25	37.5
681	Terceros	Cajamarca	EN263046	Aérea Mono	CASERIO SAN JOSE BAJO				Serie N°	Transformador			15	22.5
682	Terceros	Cajamarca	EN263047	Aérea Mono	CASERIO SAN CARLOS BAJO				Serie N°	Transformador			15	22.5
683	Terceros	Cajamarca	EN263048	Aérea Mono	CASERIO SOCORRO				Serie N°	Transformador			5	7.5
684	Terceros	Cajamarca	EN263049	Aérea Mono	CASERIO SINRRA				Serie N°	Transformador			25	37.5
685	Terceros	Cajamarca	EN263050	Aérea Mono	CASERIO LUZPAMPA				Serie N°	Transformador			37.5	56.25
686	Terceros	Cajamarca	EN263051	Aérea Mono	CASERIO LUZPAMPA				Serie N°	Transformador			15	22.5
687	Terceros	Cajamarca	EN263052	Aérea Mono	CASERIO QUINUAPAMPA				Serie N°	Transformador			25	37.5
688	Terceros	Cajamarca	EN263053	Aérea Mono	CASERIO PAMPACANCHA				Serie N°	Transformador			15	22.5
689	Terceros	Cajamarca	EN263054	Aérea Mono	CASERIO PAMPACANCHA				Serie N°	Transformador			5	7.5
690	Terceros	Cajamarca	EN263055	Aérea Mono	CASERIO PAMPACANCHA				Serie N°	Transformador			37.5	56.25
691	Terceros	Cajamarca	EN263056	Aérea Mono	CASERIO COLPA HUACARIS				Serie N°	Transformador			25	37.5
692	Terceros	Cajamarca	EN263057	Aérea Mono	CASERIO COLPA HUACARIS				Serie N°	Transformador			25	37.5
693	Terceros	Cajamarca	EN263058	Aérea Mono	CASERIO LLASAVILCA CENTRO				Serie N°	Transformador			25	37.5
694	Terceros	Cajamarca	EN263059	Aérea Mono	CASERIO LLASAVILCA CENTRO				Serie N°	Transformador			37.5	56.25
695	Terceros	Cajamarca	EN263060	Aérea Mono	CASERIO NUEVO ORIZONTE				Serie N°	Transformador			25	37.5
696	Terceros	Cajamarca	EN263061	Aérea Mono	CASERIO SURUMAYO				Serie N°	Transformador			15	22.5
697	Terceros	Cajamarca	EN263062	Aérea Mono	CASERIO EL PROGRESOS				Serie N°	Transformador			15	22.5
698	Terceros	Cajamarca	EN263068	Aérea Mono	CASERIO HUALGAYOC				Serie N°	Transformador			15	22.5
699	Terceros	Cajamarca	EN263069	Aérea Mono	CASERIO HUALGAYOC				Serie N°	Transformador			100	150
700	Terceros	Cajamarca	EN263070	Aérea Mono	HUALGAYOC				Serie N°	Transformador			75	112.5
701	Terceros	Cajamarca	EN263071	Aérea Mono	HUALGAYOC				Serie N°	Transformador			75	112.5
702	Terceros	Cajamarca	EN263073	Interior	MINERA COIMOLACHE - TANTAHUATAY - HUALGAYOC				311899	ABB	2010		3750	5625
703	Terceros	Cajamarca	EN263077	Aérea Mono	SANTA ROSA - SAN ANTONIO				Serie N°	Transformador			10	15
704	Terceros	Chiclayo	EN2631	Aérea Mono	POZO 1- EL TRIUNFO				Serie N°	Transformador			75	112.5
705	Terceros	Chiclayo	EN2632	Aérea Mono	POZO 2 - 1° DE MAYO				Serie N°	Transformador			37.5	56.25
706	Terceros	Chiclayo	EN2633	Aérea Mono	POZO 3- EL PROGRESO				Serie N°	Transformador			15	22.5
707	Terceros	Chiclayo	EN2634	Aérea Mono	POZO 4 - LA CALERA				Serie N°	Transformador			50	75
708	Terceros	Chiclayo	EN2635	Aérea Mono	POZO 5- ESTACION DE BOMBEO				Serie N°	Transformador			25	37.5
709	Terceros	Cajamarca	EN263501	Aérea Mono	CASERIO LUCMALA UNION				Serie N°	Transformador			25	37.5
710	Terceros	Cajamarca	EN263502	Aérea Mono	CASERIO LUCMALA UNION				Serie N°	Transformador			15	22.5
711	Terceros	Cajamarca	EN263503	Aérea Mono	CASERIO LUCMALA UNION				Serie N°	Transformador			15	22.5
712	Terceros	Cajamarca	EN263504	Aérea Mono	CASERIO FRUTILLO ALTO				Serie N°	Transformador			25	37.5



PERU

Ministerio
del AmbienteOrganismo de Evaluación y
Fiscalización Ambiental - OEFA

Dirección de Evaluación

"Decenio de las Personas con Discapacidad en el Perú"
"Año de la Inversión para el Desarrollo Rural y la Seguridad Alimentaria"

713	Terceros	Cajamarca	EN263505	Aérea Mono	CASERIO SHIHUA				Serie N*	Transformador			15	22.5	
714	Terceros	Cajamarca	EN263506	Aérea Mono	CASERIO SINGAL				Serie N*	Transformador			10	15	
715	Terceros	Cajamarca	EN263507	Aérea Mono	CASERIO BELLAVISTA ARASCOGUE				Serie N*	Transformador			15	22.5	
716	Terceros	Cajamarca	EN263508	Aérea Mono	CASERIO BELLAVISTA ARASCOGUE				Serie N*	Transformador			5	7.5	
717	Terceros	Cajamarca	EN263509	Aérea Mono	CASERIO CHILCAPAMPA				Serie N*	Transformador			25	37.5	
718	Terceros	Cajamarca	EN263510	Aérea Mono	CASERIO CHILCAPAMPA				Serie N*	Transformador			5	7.5	
719	Terceros	Cajamarca	EN263511	Aérea Mono	CASERIO MAYHUASI				Serie N*	Transformador			10	15	
720	Terceros	Cajamarca	EN263512	Aérea Mono	CASERIO MAYHUASI				Serie N*	Transformador			15	22.5	
721	Terceros	Cajamarca	EN263513	Aérea Mono	CASERIO CUMBE CHONTABAMBA				Serie N*	Transformador			25	37.5	
722	Terceros	Cajamarca	EN263514	Aérea Mono	CASERIO CUMBE CHONTABAMBA				Serie N*	Transformador			37.5	56.25	
723	Terceros	Cajamarca	EN263515	Aérea Mono	CASERIO CUMBE CHONTABAMBA				Serie N*	Transformador			25	37.5	
724	Terceros	Cajamarca	EN263516	Aérea Mono	CASERIO SAN JOSE DEL CUMBE				Serie N*	Transformador			25	37.5	
725	Terceros	Cajamarca	EN263517	Aérea Mono	CASERIO AUQUE BAJO				Serie N*	Transformador			37.5	56.25	
726	Terceros	Cajamarca	EN263518	Aérea Mono	CASERIO AUQUE BAJO				Serie N*	Transformador			25	37.5	
727	Terceros	Cajamarca	EN263519	Aérea Mono	CASERIO AUQUE BAJO				Serie N*	Transformador			10	15	
728	Terceros	Cajamarca	EN263520	Aérea Mono	CASERIO AUQUE ALTO				Serie N*	Transformador			25	37.5	
729	Terceros	Cajamarca	EN263521	Aérea Mono	CASERIO AUQUE MIRADOR				Serie N*	Transformador			25	37.5	
730	Terceros	Cajamarca	EN263522	Aérea Mono	CASERIO MORAL ALTO				Serie N*	Transformador			25	37.5	
731	Terceros	Cajamarca	EN263523	Aérea Mono	CASERIO MORAN ALTO				Serie N*	Transformador			10	15	
732	Terceros	Cajamarca	EN263524	Aérea Mono	CASERIO SILLEROPATA BAJO				Serie N*	Transformador			10	15	
733	Terceros	Cajamarca	EN263525	Aérea Mono	CASERIO SILLEROPATA BAJO				Serie N*	Transformador			37.5	56.25	
734	Terceros	Cajamarca	EN263526	Aérea Mono	CASERIO CUMBE LIRIO ALTO				Serie N*	Transformador			25	37.5	
735	Terceros	Cajamarca	EN263527	Aérea Mono	CASERIO CUMBE LIRIO ALTO				Serie N*	Transformador			25	37.5	
736	Terceros	Cajamarca	EN263528	Aérea Mono	CASERIO MUYA				Serie N*	Transformador			10	15	
737	Terceros	Cajamarca	EN263529	Aérea Mono	CASERIO MUYA				Serie N*	Transformador			15	22.5	
738	Terceros	Cajamarca	EN263530	Aérea Mono	CASERIO MUYA				Serie N*	Transformador			5	7.5	
739	Terceros	Cajamarca	EN263531	Aérea Mono	CASERIO OJOS CORRAL				Serie N*	Transformador			15	22.5	
740	Terceros	Cajamarca	EN263532	Aérea Mono	CASERIO OJOS CORRAL				Serie N*	Transformador			25	37.5	
741	Terceros	Cajamarca	EN263533	Aérea Mono	CASERIO OJO CORRAL				Serie N*	Transformador			10	15	
742	Terceros	Cajamarca	EN263534	Aérea Mono	CASERIO TRANCA DE PUJUPE				Serie N*	Transformador			25	37.5	
743	Terceros	Cajamarca	EN263535	Aérea Mono	CASERIO MORAN LIRIO				Serie N*	Transformador			15	22.5	
744	Terceros	Cajamarca	EN263536	Aérea Mono	CASERIO MORAN LIRIO				Serie N*	Transformador			25	37.5	
745	Terceros	Cajamarca	EN263537	Aérea Mono	CASERIO MORAN LIRIO				Serie N*	Transformador			25	37.5	
746	Terceros	Cajamarca	EN263538	Aérea Mono	CASERIO MORAN PATA				Serie N*	Transformador			15	22.5	
747	Terceros	Cajamarca	EN263539	Aérea Mono	CASERIO MORAN PATA				Serie N*	Transformador			15	22.5	
748	Terceros	Cajamarca	EN263540	Aérea Mono	CASERIO APAN ALTO				Serie N*	Transformador			25	37.5	
749	Terceros	Cajamarca	EN263541	Aérea Mono	CASERIO APAN BAJO				Serie N*	Transformador			15	22.5	
750	Terceros	Cajamarca	EN263542	Aérea Mono	CASERIO APAN ALTO				Serie N*	Transformador			37.5	56.25	
751	Terceros	Cajamarca	EN263543	Aérea Mono	CASERIO APAN ALTO				Serie N*	Transformador			25	37.5	
752	Terceros	Cajamarca	EN263544	Aérea Mono	CASERIO APAN BAJO				Serie N*	Transformador			25	37.5	
753	Terceros	Cajamarca	EN263545	Aérea Mono	CASERIO APAN BAJO				Serie N*	Transformador			25	37.5	
754	Terceros	Cajamarca	EN263546	Aérea Mono	CASERIO PUJUPE				Serie N*	Transformador			25	37.5	
755	Terceros	Cajamarca	EN263547	Aérea Mono	CASERIO PUJUPE				Serie N*	Transformador			25	37.5	
756	Terceros	Cajamarca	EN263548	Aérea Mono	CASERIO PALO BLANCO				Serie N*	Transformador			10	15	
757	Terceros	Cajamarca	EN263549	Aérea Mono	CASERIO TAHONA ALTO				Serie N*	Transformador			15	22.5	
758	Terceros	Cajamarca	EN263550	Aérea Mono	CASERIO LA TAHONA BAJA				Serie N*	Transformador			15	22.5	
759	Terceros	Cajamarca	EN263551	Aérea Mono	CASERIO MORAYCUCHO				Serie N*	Transformador			10	15	
760	Terceros	Cajamarca	EN263552	Aérea Mono	CASERIO MORAYCUCHO				Serie N*	Transformador			10	15	
761	Terceros	Cajamarca	EN263554	Aérea Mono	EBC SITE TABACONAS				Serie N*	Transformador			15	22.5	
762	Terceros	Cajamarca	EN263555	Aérea Mono	MINERA SAN NICOLAS				118022001	PROMELSA	2010		630	945	
763	Terceros	Chiclayo	EN2636	Aérea Mono	POZO DE EPSSEL				Serie N*	Transformador			75	112.5	
764	Terceros	Cajamarca	EN263623	Aérea Mono	Subestación EN263623				Serie N*	Transformador			250	375	
765	Terceros	Cajamarca	EN263625	Aérea Mono	EL TINGO				Serie N*	Transformador			5	7.5	
766	Terceros	Cajamarca	EN263626	Aérea Mono	PAMPAGRANDE				Serie N*	Transformador			5	7.5	
767	Terceros	Cajamarca	EN263627	Aérea Mono	RAMIRES				Serie N*	Transformador			25	37.5	



PERU

Ministerio
del AmbienteOrganismo de Evaluación y
Fiscalización Ambiental - OEFA

Dirección de Evaluación

"Decenio de las Personas con Discapacidad en el Perú"
"Año de la Inversión para el Desarrollo Rural y la Seguridad Alimentaria"

768	Terceros	Cajamarca	EN263628	Aérea Mono	TRANCUCHO				Serie N°	Transformador			5	7.5	
769	Terceros	Cajamarca	EN263629	Aérea Mono	SANTA ROSA				Serie N°	Transformador			10	15	
770	Terceros	Cajamarca	EN263630	Aérea Mono	SANTA ROSA				Serie N°	Transformador			5	7.5	
771	Terceros	Cajamarca	EN263631	Aérea Mono	ACHIRAMAYO 2				Serie N°	Transformador			25	37.5	
772	Terceros	Cajamarca	EN263633	Aérea Mono	ACHIRAMAYO 3				Serie N°	Transformador			10	15	
773	Terceros	Cajamarca	EN263634	Aérea Mono	ALFOMBRILLA 1				Serie N°	Transformador			10	15	
774	Terceros	Cajamarca	EN263645	Aérea Mono	CAXAMARCA				Serie N°	Transformador			10	15	
775	Terceros	Cajamarca	EN263646	Aérea Mono	CHILAL				Serie N°	Transformador			5	7.5	
776	Terceros	Cajamarca	EN263647	Aérea Mono	CHILAL				Serie N°	Transformador			5	7.5	
777	Terceros	Cajamarca	EN263648	Aérea Mono	LA CONGA				Serie N°	Transformador			10	15	
778	Terceros	Cajamarca	EN263649	Aérea Mono	LA PALMA				Serie N°	Transformador			10	15	
779	Terceros	Cajamarca	EN263650	Aérea Mono	YANAYACU BAJO				Serie N°	Transformador			10	15	
780	Terceros	Cajamarca	EN263651	Aérea Mono	YANAYACU BAJO				Serie N°	Transformador			5	7.5	
781	Terceros	Cajamarca	EN263652	Aérea Mono	NUEVO TUMAN				Serie N°	Transformador			10	15	
782	Terceros	Cajamarca	EN263653	Aérea Mono	NUEVO TUMAN				Serie N°	Transformador			5	7.5	
783	Terceros	Cajamarca	EN263654	Aérea Mono	PUCHUDEN				Serie N°	Transformador			5	7.5	
784	Terceros	Cajamarca	EN263655	Aérea Mono	PUCHUDEN				Serie N°	Transformador			25	37.5	
785	Terceros	Cajamarca	EN263656	Aérea Mono	PUCHUDEN				Serie N°	Transformador			10	15	
786	Terceros	Cajamarca	EN263657	Aérea Mono	LLUSHPIMAYO				Serie N°	Transformador			15	22.5	
787	Terceros	Cajamarca	EN263658	Aérea Mono	LLUSHPIMAYO				Serie N°	Transformador			10	15	
788	Terceros	Cajamarca	EN263659	Aérea Mono	TRANCAMAYO				Serie N°	Transformador			10	15	
789	Terceros	Cajamarca	EN263660	Aérea Mono	MITOPAMPA - QUISHQUIPON				Serie N°	Transformador			5	7.5	
790	Terceros	Cajamarca	EN263661	Aérea Mono	YANAYACU ALTO				Serie N°	Transformador			10	15	
791	Terceros	Cajamarca	EN263662	Aérea Mono	GRANADILLA				Serie N°	Transformador			5	7.5	
792	Terceros	Cajamarca	EN263663	Aérea Mono	LA GRANADILLA				Serie N°	Transformador			5	7.5	
793	Terceros	Cajamarca	EN263664	Aérea Mono	EL CHORO				Serie N°	Transformador			5	7.5	
794	Terceros	Cajamarca	EN263665	Aérea Mono	EL CHORO				Serie N°	Transformador			5	7.5	
795	Terceros	Cajamarca	EN263666	Aérea Mono	EL SAUCE				Serie N°	Transformador			15	22.5	
796	Terceros	Cajamarca	EN263667	Aérea Mono	MARCOPAMPA				Serie N°	Transformador			10	15	
797	Terceros	Cajamarca	EN263668	Aérea Mono	LA CARCEL				Serie N°	Transformador			5	7.5	
798	Terceros	Cajamarca	EN263669	Aérea Mono	LA CARCEL				Serie N°	Transformador			5	7.5	
799	Terceros	Cajamarca	EN263670	Aérea Mono	QUIO				Serie N°	Transformador			10	15	
800	Terceros	Cajamarca	EN263671	Aérea Mono	QUIO				Serie N°	Transformador			10	15	
801	Terceros	Cajamarca	EN263672	Aérea Mono	GUAYAO				Serie N°	Transformador			10	15	
802	Terceros	Cajamarca	EN263673	Aérea Mono	GUAYAO				Serie N°	Transformador			10	15	
803	Terceros	Cajamarca	EN263674	Aérea Mono	NUEVO SAN LORENZO				Serie N°	Transformador			10	15	
804	Terceros	Cajamarca	EN263675	Aérea Mono	LA UNION				Serie N°	Transformador			5	7.5	
805	Terceros	Cajamarca	EN263676	Aérea Mono	LA UNION				Serie N°	Transformador			10	15	
806	Terceros	Cajamarca	EN263677	Aérea Mono	MARAYPAMPA ALTO				Serie N°	Transformador			10	15	
807	Terceros	Cajamarca	EN263678	Aérea Mono	MARAYPAMPA ALTO				Serie N°	Transformador			10	15	
808	Terceros	Cajamarca	EN263679	Aérea Mono	PIMAR				Serie N°	Transformador			10	15	
809	Terceros	Cajamarca	EN263680	Aérea Mono	LIMAC				Serie N°	Transformador			10	15	
810	Terceros	Cajamarca	EN263681	Aérea Mono	LIMAC				Serie N°	Transformador			15	22.5	
811	Terceros	Cajamarca	EN263683	Aérea Mono	MAPATUCTO				Serie N°	Transformador			10	15	
812	Terceros	Cajamarca	EN263684	Aérea Mono	LA HIGUERA II				Serie N°	Transformador			10	15	
813	Terceros	Cajamarca	EN263689	Aérea Mono	ATUMPAMPA				Serie N°	Transformador			5	7.5	
814	Terceros	Cajamarca	EN263690	Aérea Mono	BARRIADA NUEVA				Serie N°	Transformador			5	7.5	
815	Terceros	Cajamarca	EN263691	Aérea Mono	BARRIADA NUEVA				Serie N°	Transformador			10	15	
816	Terceros	Cajamarca	EN263692	Aérea Mono	SANTA LUCIA SECTOR II				Serie N°	Transformador			10	15	
817	Terceros	Cajamarca	EN263693	Aérea Mono	SANTA LUCIA SECTOR II				Serie N°	Transformador			5	7.5	
818	Terceros	Cajamarca	EN263694	Aérea Mono	EL MIRADOR SECTOR ALTO				Serie N°	Transformador			10	15	
819	Terceros	Cajamarca	EN263695	Aérea Mono	ROMERO CIRCA-1				Serie N°	Transformador			15	22.5	
820	Terceros	Cajamarca	EN263696	Aérea Mono	ROMERO CIRCA-2				Serie N°	Transformador			10	15	
821	Terceros	Cajamarca	EN263697	Aérea Mono	ROMERO CIRCA-3				Serie N°	Transformador			10	15	
822	Terceros	Cajamarca	EN263698	Aérea Mono	ROMERO CIRCA 4				Serie N°	Transformador			5	7.5	



PERU

Ministerio
del AmbienteOrganismo de Evaluación y
Fiscalización Ambiental - OEFA

Dirección de Evaluación

"Decenio de las Personas con Discapacidad en el Perú"
"Año de la Inversión para el Desarrollo Rural y la Seguridad Alimentaria"

823	Terceros	Cajamarca	EN 263699	Aérea Mono	ROMERO CIRCA - 5			Serie N°	Transformador			5	7.5
824	Terceros	Chiclayo	EN 2638	Aérea Mono	GRIFO SAN ANDRES			Serie N°	Transformador			75	112.5
825	Terceros	Chiclayo	EN 2639	Aérea Mono	EBC AMERICA MOVILES - CLARO			Serie N°	Transformador			15	22.5
826	Terceros	Chiclayo	EN 2641	Caseta Norm	Subestación EN2641			Serie N°	Transformador			630	945
827	Terceros	Chiclayo	EN 2643	Aérea Mono	SECTOR EL MANGO			Serie N°	Transformador			50	75
828	Terceros	Chiclayo	EN 2644	Aérea Mono	Subestación EN2644			Serie N°	NTYIV SAC	2009		100	150
829	Terceros	Chiclayo	EN 2645	Aérea Barbo	Subestación EN2645			Serie N°	Transformador			250	375
830	Terceros	Cajamarca	EN 264501	Aérea Mono	CASERIO CHALAPAMPA BAJO			Serie N°	Transformador			25	37.5
831	Terceros	Cajamarca	EN 264502	Aérea Mono	CASERIO CHALAPAMPA BAJO			Serie N°	Transformador			15	22.5
832	Terceros	Cajamarca	EN 264503	Aérea Mono	CASERIO CHALAPAMPA BAJO - SECTOR UNIGAN			Serie N°	Transformador			15	22.5
833	Terceros	Cajamarca	EN 264504	Aérea Mono	CASERIO CHALAPAMPA ALTO			Serie N°	Transformador			25	37.5
834	Terceros	Cajamarca	EN 264505	Aérea Mono	CASERIO CHALAPAMPA ALTO			Serie N°	Transformador			37.5	56.25
835	Terceros	Cajamarca	EN 264506	Aérea Mono	CASERIO CUÑACALES ALTO			Serie N°	Transformador			15	22.5
836	Terceros	Cajamarca	EN 264507	Aérea Mono	CASERIO CUÑACALES ALTO			Serie N°	Transformador			15	22.5
837	Terceros	Cajamarca	EN 264508	Aérea Mono	CASERIO CUÑACALES BAJO			Serie N°	Transformador			25	37.5
838	Terceros	Cajamarca	EN 264509	Aérea Mono	CASERIO SAN JUAN DE CUÑACALES			Serie N°	Transformador			25	37.5
839	Terceros	Cajamarca	EN 264510	Aérea Mono	CASERIO CUÑACALES LLAUCAN			Serie N°	Transformador			37.5	56.25
840	Terceros	Cajamarca	EN 264511	Aérea Mono	CASERIO CUÑACALES LLAUCAN			Serie N°	Transformador			5	7.5
841	Terceros	Cajamarca	EN 264512	Aérea Mono	CASERIO CUÑACALES LLAUCAN			Serie N°	Transformador			25	37.5
842	Terceros	Cajamarca	EN 264513	Aérea Mono	CASERIO MARCO LAGUNA			Serie N°	Transformador			10	15
843	Terceros	Cajamarca	EN 264514	Aérea Mono	CASERIO MARCO LAGUNA			Serie N°	Transformador			37.5	56.25
844	Terceros	Cajamarca	EN 264515	Aérea Mono	CASERIO MARCO LAGUNA			Serie N°	Transformador			25	37.5
845	Terceros	Cajamarca	EN 264516	Aérea Mono	CHICOLON ALTO			Serie N°	Transformador			15	22.5
846	Terceros	Cajamarca	EN 264517	Aérea Mono	CASERIO CHICOLON BAJO			Serie N°	Transformador			25	37.5
847	Terceros	Cajamarca	EN 264518	Aérea Mono	CASERIO CHICOLON BAJO			Serie N°	Transformador			25	37.5
848	Terceros	Cajamarca	EN 264519	Aérea Mono	CASERIO CASHAPAMPA BAJO			Serie N°	Transformador			25	37.5
849	Terceros	Cajamarca	EN 264520	Aérea Mono	CASERIO CASHAPAMPA ALTO			Serie N°	Transformador			25	37.5
850	Terceros	Cajamarca	EN 264521	Aérea Mono	CASERIO LUCMACUCHO LLAUCAN			Serie N°	Transformador			25	37.5
851	Terceros	Cajamarca	EN 264522	Aérea Mono	CASERIO LUCMACUCHO LLAUCAN			Serie N°	Transformador			25	37.5
852	Terceros	Cajamarca	EN 264523	Aérea Mono	CASERIO MARAYPAMPA AHIJADERO LLAHUCAN			Serie N°	Transformador			10	15
853	Terceros	Cajamarca	EN 264524	Aérea Mono	CASERIO MARAYPAMPA AHIJADERO LLAHUCAN			Serie N°	Transformador			25	37.5
854	Terceros	Cajamarca	EN 264525	Aérea Mono	CASERIO MARAYPAMPA AHIJADERO LLAHUCAN			Serie N°	Transformador			15	22.5
855	Terceros	Cajamarca	EN 264526	Aérea Mono	CASERIO MARAYPAMPA AHIJADERO LLAHUCAN			Serie N°	Transformador			15	22.5
856	Terceros	Cajamarca	EN 264527	Aérea Mono	CASERIO POMAGON			Serie N°	Transformador			15	22.5
857	Terceros	Cajamarca	EN 264528	Aérea Mono	CASERIO LUCMA LLAUCAN			Serie N°	Transformador			5	7.5
858	Terceros	Cajamarca	EN 264529	Aérea Mono	CASERIO CHUGURCILLO			Serie N°	Transformador			15	22.5
859	Terceros	Cajamarca	EN 264530	Aérea Mono	CASERIO NUEVO SAN JUAN BAJO			Serie N°	Transformador			15	22.5
860	Terceros	Cajamarca	EN 264531	Aérea Mono	CASERIO TUMBACUCHO			Serie N°	Transformador			10	15
861	Terceros	Cajamarca	EN 264532	Aérea Mono	CASERIO TUMBACUCHO			Serie N°	Transformador			15	22.5
862	Terceros	Cajamarca	EN 264533	Aérea Mono	CASERIO CHULIPAMPA			Serie N°	Transformador			15	22.5
863	Terceros	Cajamarca	EN 264534	Aérea Mono	CASERIO VISTA ALEGRE			Serie N°	Transformador			5	7.5
864	Terceros	Cajamarca	EN 264535	Aérea Mono	CASERIO MOLINOPAMPA			Serie N°	Transformador			15	22.5
865	Terceros	Cajamarca	EN 264536	Aérea Mono	CASERIO MOLINOPAMPA			Serie N°	Transformador			10	15
866	Terceros	Cajamarca	EN 264537	Aérea Mono	CASERIO CUADRATURA			Serie N°	Transformador			10	15
867	Terceros	Cajamarca	EN 264538	Aérea Mono	CASERIO SAN JUAN BAJO			Serie N°	Transformador			25	37.5
868	Terceros	Cajamarca	EN 264539	Aérea Mono	CASERIO NUEVO SAN JUAN ALTO			Serie N°	Transformador			10	15
869	Terceros	Cajamarca	EN 264540	Aérea Mono	CASERIO NUEVO SAN JUAN ALTO			Serie N°	Transformador			15	22.5
870	Terceros	Cajamarca	EN 264541	Aérea Mono	CASERIO YERBA SANTA BAJA			Serie N°	Transformador			25	37.5
871	Terceros	Cajamarca	EN 264542	Aérea Mono	CASERIO YERBA SANTA ALTA			Serie N°	Transformador			25	37.5
872	Terceros	Cajamarca	EN 264543	Aérea Mono	CASERIO YERBA SANTA ALTA			Serie N°	Transformador			10	15
873	Terceros	Cajamarca	EN 264544	Aérea Mono	CASERIO CORRALPAMPA			Serie N°	Transformador			25	37.5
874	Terceros	Cajamarca	EN 264545	Aérea Mono	CASERIO CORRALPAMPA			Serie N°	Transformador			5	7.5
875	Terceros	Cajamarca	EN 264546	Aérea Mono	CASERIO PINGULLO BAJO			Serie N°	Transformador			5	7.5
876	Terceros	Cajamarca	EN 264547	Aérea Mono	CASERIO PINGULLO BAJO			Serie N°	Transformador			25	37.5
877	Terceros	Cajamarca	EN 264548	Aérea Mono	CASERIO COCHADEN			Serie N°	Transformador			15	22.5



PERU

Ministerio
del AmbienteOrganismo de Evaluación y
Fiscalización Ambiental - OEFA

Dirección de Evaluación

"Decenio de las Personas con Discapacidad en el Perú"
"Año de la Inversión para el Desarrollo Rural y la Seguridad Alimentaria"

878	Terceros	Cajamarca	EN264549	Aérea Mono	CASERIO COCHADEN				Serie N°	Transformador			15	22.5	
879	Terceros	Cajamarca	EN264550	Aérea Mono	CASERIO LA LLICA				Serie N°	Transformador			25	37.5	
880	Terceros	Cajamarca	EN264551	Aérea Mono	CASERIO LA LLICA				Serie N°	Transformador			15	22.5	
881	Terceros	Cajamarca	EN264552	Aérea Mono	CASERIO LA LLICA				Serie N°	Transformador			25	37.5	
882	Terceros	Cajamarca	EN264553	Aérea Mono	CASERIO TAMBILLO				Serie N°	Transformador			15	22.5	
883	Terceros	Cajamarca	EN264554	Aérea Mono	CASERIO TAMBILLO				Serie N°	Transformador			10	15	
884	Terceros	Cajamarca	EN264555	Aérea Mono	CASERIO EL ENTERADOR BAJO				Serie N°	Transformador			15	22.5	
885	Terceros	Cajamarca	EN264556	Aérea Mono	CASERIO ALCAPARROSA				Serie N°	Transformador			25	37.5	
886	Terceros	Cajamarca	EN264557	Aérea Mono	CASERIO TAMBO BAJO				Serie N°	Transformador			37.5	56.25	
887	Terceros	Cajamarca	EN264558	Aérea Mono	CASERIO POROPORO				Serie N°	Transformador			25	37.5	
888	Terceros	Cajamarca	EN264559	Aérea Mono	CASERIO LA HUALANGA				Serie N°	Transformador			37.5	56.25	
889	Terceros	Cajamarca	EN264560	Aérea Mono	CASERIO LA HUALANGA				Serie N°	Transformador			37.5	56.25	
890	Terceros	Cajamarca	EN264561	Aérea Mono	CASERIO CHANCHILOMA				Serie N°	Transformador			25	37.5	
891	Terceros	Cajamarca	EN264562	Aérea Mono	CASERIO EL ENTERADOR				Serie N°	Transformador			25	37.5	
892	Terceros	Cajamarca	EN264563	Aérea Mono	CASERIO EL ENTERADOR				Serie N°	Transformador			25	37.5	
893	Terceros	Cajamarca	EN264564	Aérea Mono	CASERIO TANDALPATA				Serie N°	Transformador			15	22.5	
894	Terceros	Cajamarca	EN264565	Aérea Mono	CASERIO TANDALPATA				Serie N°	Transformador			15	22.5	
895	Terceros	Cajamarca	EN264566	Aérea Mono	CASERIO TANDALPATA				Serie N°	Transformador			10	15	
896	Terceros	Cajamarca	EN264567	Aérea Mono	CASERIO LA COLPA				Serie N°	Transformador			25	37.5	
897	Terceros	Cajamarca	EN264568	Aérea Mono	CASERIO QUILISANCUHO				Serie N°	Transformador			25	37.5	
898	Terceros	Cajamarca	EN264569	Aérea Mono	CASERIO PROGRESO PAMPA				Serie N°	Transformador			25	37.5	
899	Terceros	Cajamarca	EN264570	Aérea Mono	CASERIO PROGRESO PAMPA				Serie N°	Transformador			5	7.5	
900	Terceros	Cajamarca	EN264571	Aérea Mono	CASERIO MARCOPATA				Serie N°	Transformador			25	37.5	
901	Terceros	Cajamarca	EN264572	Aérea Mono	CASERIO MARCOPATA				Serie N°	Transformador			15	22.5	
902	Terceros	Cajamarca	EN264573	Aérea Mono	CASERIO QUILISANCUHO				Serie N°	Transformador			15	22.5	
903	Terceros	Cajamarca	EN264574	Aérea Mono	CASERIO OXAPAMPA				Serie N°	Transformador			15	22.5	
904	Terceros	Cajamarca	EN264575	Aérea Mono	CASERIO PARAGURAN				Serie N°	Transformador			5	7.5	
905	Terceros	Cajamarca	EN264576	Aérea Mono	CASERIO LA COLPA				Serie N°	Transformador			37.5	56.25	
906	Terceros	Cajamarca	EN264577	Aérea Mono	CASERIO LA COLPA				Serie N°	Transformador			15	22.5	
907	Terceros	Cajamarca	EN264578	Aérea Mono	CASERIO VIZCACHA				Serie N°	Transformador			25	37.5	
908	Terceros	Cajamarca	EN264579	Aérea Mono	CASERIO ATOSHAICO				Serie N°	Transformador			25	37.5	
909	Terceros	Cajamarca	EN264580	Aérea Mono	CASERIO ATOSHAICO				Serie N°	Transformador			25	37.5	
910	Terceros	Cajamarca	EN264581	Aérea Mono	CASERIO ATOSHAICO				Serie N°	Transformador			5	7.5	
911	Terceros	Cajamarca	EN264582	Aérea Mono	CASERIO SUNGARCHALA				Serie N°	Transformador			5	7.5	
912	Terceros	Cajamarca	EN264583	Aérea Mono	CASERIO SUGARMAYO				Serie N°	Transformador			15	22.5	
913	Terceros	Cajamarca	EN264584	Aérea Mono	CASERIO SUGARMAYO				Serie N°	Transformador			5	7.5	
914	Terceros	Cajamarca	EN264585	Aérea Mono	CASERIO SAN FRANCISCO DE ASIS				Serie N°	Transformador			10	15	
915	Terceros	Cajamarca	EN264586	Aérea Mono	CASERIO TAMBO ALTO				Serie N°	Transformador			37.5	56.25	
916	Terceros	Cajamarca	EN264587	Aérea Mono	CASERIO LANCHECUCHO				Serie N°	Transformador			25	37.5	
917	Terceros	Cajamarca	EN264588	Aérea Mono	CASERIO LANCHECUCHO				Serie N°	Transformador			25	37.5	
918	Terceros	Cajamarca	EN264589	Aérea Mono	CASERIO ÑUNÑUN				Serie N°	Transformador			10	15	
919	Terceros	Cajamarca	EN264590	Aérea Mono	CASERIO PATAHUASI				Serie N°	Transformador			15	22.5	
920	Terceros	Cajamarca	EN264591	Aérea Mono	CASERIO PATAHUASI				Serie N°	Transformador			10	15	
921	Terceros	Cajamarca	EN264592	Aérea Mono	CASERIO ÑUN ÑUN				Serie N°	Transformador			25	37.5	
922	Terceros	Cajamarca	EN264593	Aérea Mono	CASERIO LA HUAYLLA				Serie N°	Transformador			25	37.5	
923	Terceros	Cajamarca	EN264594	Aérea Mono	CASERIO QUINUA BAJA				Serie N°	Transformador			10	15	
924	Terceros	Cajamarca	EN264595	Aérea Mono	CASERIO QUINUA BAJA				Serie N°	Transformador			25	37.5	
925	Terceros	Cajamarca	EN264596	Aérea Mono	CASERIO QUINUA BAJA				Serie N°	Transformador			25	37.5	
926	Terceros	Cajamarca	EN264597	Aérea Mono	CASERIO QUINUA ALTA				Serie N°	Transformador			15	22.5	
927	Terceros	Cajamarca	EN264598	Aérea Mono	CASERIO TOTOROMAYO				Serie N°	Transformador			25	37.5	
928	Terceros	Cajamarca	EN264599	Aérea Mono	CASERIO TOTOROMAYO				Serie N°	Transformador			15	22.5	
929	Terceros	Chiclayo	EN2646	Aérea Mono	CP CHACUPE ALTO - MEDIANERO				Serie N°	Transformador			15	22.5	
930	Terceros	Cajamarca	EN264600	Aérea Mono	CASERIO MIRAFLORES YAUCAN				Serie N°	Transformador			25	37.5	
931	Terceros	Cajamarca	EN264601	Aérea Mono	CASERIO YERBA BUENA				Serie N°	Transformador			10	15	
932	Terceros	Cajamarca	EN264602	Aérea Mono	CASERIO YERBA BUENA				Serie N°	Transformador			10	15	



PERÚ

Ministerio
del AmbienteOrganismo de Evaluación y
Fiscalización Ambiental - OEFA

Dirección de Evaluación

"Decenio de las Personas con Discapacidad en el Perú"
"Año de la Inversión para el Desarrollo Rural y la Seguridad Alimentaria"

933	Terceros	Cajamarca	EN264603	Aérea Mono	CASERIO LA FLORIDA				Serie N°	Transformador			10	15	
934	Terceros	Cajamarca	EN264604	Aérea Mono	CASERIO LA FLORIDA				Serie N°	Transformador			5	7.5	
935	Terceros	Cajamarca	EN264605	Aérea Mono	CASERIO QUENGORIO				Serie N°	Transformador			15	22.5	
936	Terceros	Cajamarca	EN264606	Aérea Mono	CASERIO CORRAL PAMPA				Serie N°	Transformador			15	22.5	
937	Terceros	Cajamarca	EN264607	Aérea Mono	CASERIO TAMBILLO				Serie N°	Transformador			10	15	
938	Terceros	Chiclayo	EN2647	Aérea Mono	CP CHACUPE ALTO - MEDIANERO				Serie N°	Transformador			25	37.5	
939	Terceros	Chiclayo	EN2648	Aérea Mono	CP CHACUPE ALTO - MEDIANERO				Serie N°	Transformador			25	37.5	
940	Terceros	Chiclayo	EN2649	Aérea Mono	CP CHACUPE ALTO - MEDIANERO				Serie N°	Transformador			37.5	56.25	
941	Terceros	Chiclayo	EN2650	Aérea Mono	Subestación EN2650				500235	I & T ELECTRIC	2009		15	22.5	
942	Terceros	Cajamarca	EN265001	Aérea Mono	ALTO COLPAMAYO				Serie N°	Transformador			10	15	
943	Terceros	Cajamarca	EN265002	Aérea Mono	ALTO COLPAMAYO				Serie N°	Transformador			10	15	
944	Terceros	Cajamarca	EN265003	Aérea Mono	SECTOR LOS LANCHES				Serie N°	Transformador			10	15	
945	Terceros	Cajamarca	EN265004	Aérea Mono	SECTOR LOS LANCHES				Serie N°	Transformador			10	15	
946	Terceros	Chiclayo	EN2651	Aérea Mono	CASERIO CASUARINAS - MOLINOS				Serie N°	Transformador			25	37.5	
947	Terceros	Chiclayo	EN2652	Aérea Mono	SECTRO MAGNAL - CASUARINAS				Serie N°	Transformador			5	7.5	
948	Terceros	Cajamarca	EN265201	Aérea Barbo	Subestación EN265201				Serie N°	Transformador	2004		100	150	
949	Terceros	Cajamarca	EN265203	Aérea Mono	COLPA ALTO				Serie N°	Transformador			37.5	56.25	
950	Terceros	Chiclayo	EN2653	Aérea Mono	SECTOR MAGNAL				Serie N°	Transformador			5	7.5	
951	Terceros	Chiclayo	EN2654	Aérea Mono	SECTOR MIRAFLORES				Serie N°	Transformador			40	60	
952	Terceros	Chiclayo	EN2655	Aérea Mono	SECTOR REPETOR 1				Serie N°	Transformador			15	22.5	
953	Terceros	Cajamarca	EN265502	Aérea Mono	LLASAVILCA BAJO				2228	INH HH	1999		25	37.5	240
954	Terceros	Chiclayo	EN2656	Aérea Mono	SECTOR REPETOR 2				Serie N°	Transformador			15	22.5	
955	Terceros	Cajamarca	EN265607	Aérea Mono	LA LIBERTAD				Serie N°	Transformador			5	7.5	
956	Terceros	Cajamarca	EN265644	Aérea Mono	CONDORPULLANA CENTRO				Serie N°	Transformador			10	15	
957	Terceros	Cajamarca	EN265679	Aérea Mono	ESMERALDA				Serie N°	Transformador			10	15	
958	Terceros	Cajamarca	EN265684	Aérea Mono	PROGRESO				Serie N°	Transformador			10	15	
959	Terceros	Cajamarca	EN265686	Aérea Mono	NOGAL				Serie N°	Transformador			10	15	
960	Terceros	Cajamarca	EN265687	Aérea Mono	NOGAL				Serie N°	Transformador			10	15	
961	Terceros	Cajamarca	EN265688	Aérea Mono	NOGAL				Serie N°	Transformador			10	15	
962	Terceros	Cajamarca	EN265689	Aérea Mono	CAPARICO				Serie N°	Transformador			5	7.5	
963	Terceros	Cajamarca	EN265690	Aérea Mono	CAPARICO				Serie N°	Transformador			5	7.5	
964	Terceros	Cajamarca	EN265691	Aérea Mono	CHACAPAMPA				Serie N°	Transformador			15	22.5	
965	Terceros	Cajamarca	EN265692	Aérea Mono	CHACAPAMPA				Serie N°	Transformador			5	7.5	
966	Terceros	Cajamarca	EN265693	Aérea Mono	HUACHAC				Serie N°	Transformador			5	7.5	
967	Terceros	Cajamarca	EN265694	Aérea Mono	HUACHAC				Serie N°	Transformador			5	7.5	
968	Terceros	Cajamarca	EN265695	Aérea Mono	IGLESIA PAMPA				Serie N°	Transformador			25	37.5	
969	Terceros	Cajamarca	EN265697	Aérea Mono	NUEVA VAQUERIA				Serie N°	Transformador			10	15	
970	Terceros	Cajamarca	EN265698	Aérea Mono	NUEVA VAQUERIA				Serie N°	Transformador			10	15	
971	Terceros	Chiclayo	EN2657	Aérea Mono	CASERIO MONTEGRANDE				Serie N°	Transformador			25	37.5	
972	Terceros	Chiclayo	EN2658	Aérea Mono	CASERIO SIETE TECHOS				Serie N°	Transformador			10	15	
973	Terceros	Cajamarca	EN265802	Aérea Mono	Subestación EN265802				Serie N°	Transformador			13.2	19.8	
974	Terceros	Cajamarca	EN265804	Aérea Mono	Subestación EN265804				Serie N°	Transformador			13.2	19.8	
975	Terceros	Cajamarca	EN265815	Aérea Mono	Subestación EN265815				Serie N°	ABB	2004		15	22.5	
976	Terceros	Cajamarca	EN265818	Aérea Mono	EL GRANERO				Serie N°	ABB	1998		40	60	270
977	Terceros	Cajamarca	EN265819	Aérea Mono	GRANERO GARAGARA				Serie N°	NULL			10	15	
978	Terceros	Cajamarca	EN265820	Aérea Mono	SOLUGAN				Serie N°	NULL			10	15	
979	Terceros	Chiclayo	EN2659	Aérea Mono	POZO LOCO - FUNDO CHACUPE BAJO				Serie N°	Transformador			100	150	
980	Terceros	Chiclayo	EN266	Aérea Mono	PATAZCA				287100	FRESA	1981		100	150	
981	Terceros	Cajamarca	EN266004	Aérea Mono	CUMPAMPA				Serie N°	Transformador			75	112.5	
982	Terceros	Cajamarca	EN266005	Aérea Mono	CHUGMAR				Serie N°	I& ELECTRIC	2004		25	37.5	
983	Terceros	Cajamarca	EN266007	Aérea Mono	Subestación EN266007				l110124-01	ABB	2001		25	37.5	250
984	Terceros	Cajamarca	EN266009	Aérea Mono	CHALAMARCA				Serie N°	Transformador			50	75	
985	Terceros	Cajamarca	EN266010	Aérea Mono	CHALAMARCA				Serie N°	Transformador	2005		50	75	
986	Terceros	Cajamarca	EN266020	Aérea Mono	LA RAYA				Serie N°	Transformador	2005		50	75	
987	Terceros	Cajamarca	EN266022	Aérea Barbo	AGUA BLANCA				701036-01	ABB	2001		25	37.5	340



PERÚ

Ministerio
del AmbienteOrganismo de Evaluación y
Fiscalización Ambiental - OEFA

Dirección de Evaluación

"Decenio de las Personas con Discapacidad en el Perú"
"Año de la Inversión para el Desarrollo Rural y la Seguridad Alimentaria"

988	Terceros	Cajamarca	EN 266040	Aérea Mono	SANTA ISOLINA			Serie N°	Transformador		2004	25	37.5	
989	Terceros	Cajamarca	EN 266041	Aérea Mono	Subestación EN266041			Serie N°	Transformador		2004	25	37.5	
990	Terceros	Cajamarca	EN 266042	Aérea Mono	Subestación EN 266042			Serie N°	Transformador		2004	25	37.5	
991	Terceros	Cajamarca	EN 266043	Aérea Mono	LLANDUMA			Serie N°	Transformador			25	37.5	
992	Terceros	Cajamarca	EN 266044	Aérea Mono	Subestación EN266044			Serie N°	Transformador		2004	25	37.5	
993	Terceros	Cajamarca	EN 266046	Aérea Mono	LANCHEBAMBA			Serie N°	Transformador		2000	100	150	
994	Terceros	Cajamarca	EN 266047	Aérea Mono	CASERIO EL LIMON			Serie N°	NULL			25	37.5	
995	Terceros	Cajamarca	EN 266048	Aérea Mono	CASERIO NUEVA ESPERANZA			Serie N°	NULL			25	37.5	
996	Terceros	Cajamarca	EN 266049	Aérea Mono	CASERIO NUEVA ESPERANZA			Serie N°	Transformador			25	37.5	
997	Terceros	Cajamarca	EN 266050	Aérea Mono	MASITRANCA BAJO			Serie N°	Transformador			50	75	
998	Terceros	Cajamarca	EN 266051	Aérea Mono	MASITRANCA CENTRO			Serie N°	Transformador			50	75	
999	Terceros	Cajamarca	EN 266053	Aérea Mono	CONGA VERDE			Serie N°	Transformador			50	75	
1000	Terceros	Cajamarca	EN 266055	Aérea Mono	Subestación EN 266055			5721-01	I& ELECTRIC		2004	15	22.5	190
1001	Terceros	Cajamarca	EN 266057	Aérea Barbo	RINCONADA			Serie N°	Transformador			50	75	
1002	Terceros	Cajamarca	EN 266058	Aérea Barbo	PACOBAMBA			Serie N°	Transformador			50	75	
1003	Terceros	Cajamarca	EN 266059	Aérea Barbo	LAS ANIMAS			Serie N°	Transformador			25	37.5	
1004	Terceros	Cajamarca	EN 266060	Aérea Barbo	EL PARAJE LANCHEBAMBA			Serie N°	Transformador			25	37.5	
1005	Terceros	Cajamarca	EN 266061	Aérea Barbo	CADMALCA ALTO			Serie N°	Transformador			50	75	
1006	Terceros	Cajamarca	EN 266062	Aérea Barbo	CADMALCA BAJO			Serie N°	Transformador			25	37.5	
1007	Terceros	Cajamarca	EN 266063	Aérea Barbo	LLANGODEN BAJO			Serie N°	Transformador			10	15	
1008	Terceros	Cajamarca	EN 266065	Aérea Barbo	Subestación EN 266065			Serie N°	Transformador			10	15	
1009	Terceros	Cajamarca	EN 266066	Aérea Mono	PAGAYBAMBA ALTO			Serie N°	Transformador			25	37.5	
1010	Terceros	Cajamarca	EN 266067	Aérea Mono	Subestación EN 266067			Serie N°	Transformador			10	15	
1011	Terceros	Cajamarca	EN 266070	Aérea Mono	PAGAYBAMBA BAJO			Serie N°	Transformador			25	37.5	
1012	Terceros	Cajamarca	EN 266082	Aérea Mono	Subestación EN 266082			220759	FASETRON		2012	15	22.5	125
1013	Terceros	Chiclayo	EN 2664	Aérea Mono	POZO TUBULAR VILLA EL MILAGRO - ETEN			Serie N°	Transformador			37.5	56.25	
1014	Terceros	Chiclayo	EN 2665	Aérea Mono	CAMARA DE BOMBEO			Serie N°	Transformador			75	112.5	
1015	Terceros	Chiclayo	EN 2666	Aérea Mono	LOS AZABACHEZ			2633-06	MENAU TT ELECT		2006	50	75	
1016	Terceros	Chiclayo	EN 2667	Aérea Mono	AMOR DE DIOS			2722-09	MENAU TT ELECT		2009	10	15	
1017	Terceros	Chiclayo	EN 2668	Aérea Mono	CASCAJALES			5644-11	MENAU TT ELECT		2011	25	37.5	
1018	Terceros	Chiclayo	EN 2669	Aérea Mono	CENTRO RECREATIVO CAMPESTRE POLITA II			Serie N°	Transformador			37.5	56.25	
1019	Terceros	Chiclayo	EN 2671	Aérea Mono	POZO N° 3			Serie N°	Transformador			125	187.5	
1020	Terceros	Chiclayo	EN 2680	Aérea Barbo	Subestación EN2680			Serie N°	Transformador			250	375	
1021	Terceros	Chiclayo	EN 2682	Aérea Mono	CAMARA DE BOMBEO N° 02			3574-03	MENAU TT ELECTRIC		2013	10	15	210
1022	Terceros	Cajamarca	EN 268305	Aérea Mono	Subestación EN268305			Serie N°	Transformador			15	22.5	
1023	Terceros	Cajamarca	EN 268308	Aérea Mono	UTCUBAMBA			Serie N°	Transformador			37.5	56.25	
1024	Terceros	Chiclayo	EN 2685	Aérea Mono	CHACUPE			Serie N°	Transformador			20	30	
1025	Terceros	Cajamarca	EN 268615	Aérea Mono	SOMBRERORCO			Serie N°	Transformador			10	15	
1026	Terceros	Cajamarca	EN 268705	Aérea Mono	Subestación EN 268705			Serie N°	Transformador			15	22.5	
1027	Terceros	Cajamarca	EN 268706	Aérea Mono	Subestación EN 268706			898	H&P INDUSTRIAL		2005	15	22.5	
1028	Terceros	Cajamarca	EN 268707	Aérea Mono	Subestación EN 268707			896	H&P INDUSTRIAL		2005	15	22.5	
1029	Terceros	Cajamarca	EN 268708	Aérea Mono	Subestación EN 268708			897	H&P INDUSTRIAL		2005	15	22.5	
1030	Terceros	Cajamarca	EN 268709	Aérea Mono	Subestación EN 268709			895	H&P INDUSTRIAL		2008	15	22.5	
1031	Terceros	Cajamarca	EN 268710	Aérea Mono	Subestación EN 268710			894	H&P INDUSTRIAL		2005	25	37.5	
1032	Terceros	Cajamarca	EN 268711	Aérea Mono	Subestación EN268711			893	H&P INDUSTRIAL		2005	15	22.5	
1033	Terceros	Cajamarca	EN 268712	Aérea Mono	Subestación EN268712			Serie N°	Transformador			37.5	56.25	
1034	Terceros	Cajamarca	EN 268713	Aérea Mono	Subestación EN268713			Serie N°	Transformador			37.5	56.25	
1035	Terceros	Cajamarca	EN 268714	Aérea Mono	Subestación EN 268714			Serie N°	Transformador			50	75	
1036	Terceros	Cajamarca	EN 268715	Aérea Mono	CASERIO LAS TINAS			Serie N°	Transformador			25	37.5	
1037	Terceros	Cajamarca	EN 268716	Aérea Barbo	Subestación EN268716			Serie N°	Transformador			220	330	
1038	Terceros	Cajamarca	EN 268717	Aérea Barbo	SAN ANTONIO ALTO - FRUTILLOPAMPA			Serie N°	Transformador			25	37.5	
1039	Terceros	Cajamarca	EN 268718	Aérea Mono	CASERIO SAN ANTONIO ALTO FRUTILLOPAMPA			Serie N°	Transformador			25	37.5	
1040	Terceros	Cajamarca	EN 268719	Aérea Mono	CASERIO SAN ANTONIO ALTO - FRUTILLOPAMPA			Serie N°	Transformador			10	15	
1041	Terceros	Cajamarca	EN 268720	Aérea Mono	SISTEMA DE BOMBEO DE AGUA			Serie N°	Transformador			50	75	
1042	Terceros	Cajamarca	EN 268802	Aérea Mono	Subestación EN 268802			Serie N°	Transformador			15	22.5	

"Decenio de las Personas con Discapacidad en el Perú"
 "Año de la Inversión para el Desarrollo Rural y la Seguridad Alimentaria"



PERU

Ministerio
del Ambiente

Organismo de Evaluación y
Fiscalización Ambiental - OEFA

Dirección de Evaluación

1043	Terceros	Cajamarca	EN268804	Aérea Mono	LIMAPAMPA				Serie N°	Transformador			10	15	
1044	Terceros	Cajamarca	EN268807	Aérea Mono	Subestación EN268807				Serie N°	Transformador	2004		15	22.5	
1045	Terceros	Cajamarca	EN268814	Aérea Mono	COCHAPAMPA				Serie N°	Transformador	2005		25	37.5	
1046	Terceros	Cajamarca	EN268815	Aérea Mono	Subestación EN268815				Serie N°	Transformador			15	22.5	
1047	Terceros	Cajamarca	EN268816	Aérea Mono	Subestación EN268816				Serie N°	Transformador	2004		25	37.5	
1048	Terceros	Cajamarca	EN268817	Aérea Mono	Subestación EN268817				Serie N°	Transformador	2004		30	45	
1049	Terceros	Cajamarca	EN268819	Aérea Mono	BELLAVISTA				Serie N°	Transformador			10	15	
1050	Terceros	Cajamarca	EN268820	Aérea Mono	BELLAVISTA SECTOR EL CARBON				Serie N°	Transformador			37.5	56.25	
1051	Terceros	Cajamarca	EN268821	Aérea Mono	SAN ANTONIO DE LA IRACA				Serie N°	Transformador			10	15	
1052	Terceros	Cajamarca	EN268822	Aérea Mono	COMUNIDAD SAUCEPAMPA				Serie N°	Transformador			100	150	
1053	Terceros	Cajamarca	EN268823	Aérea Barbo	Subestación EN268823				Serie N°	Transformador			15	22.5	
1054	Terceros	Cajamarca	EN268824	Aérea Barbo	CHUYABAMBA BAJO				Serie N°	Transformador			100	150	
1055	Terceros	Cajamarca	EN268826	Aérea Mono	NUEVA COLPA				Serie N°	Transformador			15	22.5	
1056	Terceros	Cajamarca	EN268828	Aérea Mono	LAYURAN				Serie N°	Transformador			10	15	
1057	Terceros	Cajamarca	EN268829	Aérea Mono	OBRAJE				Serie N°	Transformador			10	15	
1058	Terceros	Cajamarca	EN268830	Aérea Mono	AYANCHACRA				Serie N°	Transformador			10	15	
1059	Terceros	Cajamarca	EN268831	Aérea Mono	LA SUCCHA				Serie N°	Transformador			37.5	56.25	
1060	Terceros	Cajamarca	EN268832	Aérea Barbo	Subestación EN268832				Serie N°	Transformador			15	22.5	
1061	Terceros	Cajamarca	EN268833	Aérea Mono	HERMANAS CLARITAS STA. CLARA				Serie N°	Transformador			15	22.5	
1062	Terceros	Cajamarca	EN268834	Aérea Mono	Subestación EN268834				Serie N°	Transformador			15	22.5	
1063	Terceros	Cajamarca	EN268835	Aérea Mono	NEGROPAMPA BAJO II ETAPA				Serie N°	Transformador			25	37.5	
1064	Terceros	Cajamarca	EN268838	Aérea Mono	REJO				Serie N°	Transformador			10	15	
1065	Terceros	Cajamarca	EN268839	Aérea Mono	Subestación EN268839				Serie N°	Transformador			15	22.5	
1066	Terceros	Cajamarca	EN268840	Aérea Mono	LA COLCA 2				Serie N°	Transformador			25	37.5	
1067	Terceros	Cajamarca	EN268841	Aérea Mono	Subestación EN268841				Serie N°	Transformador			15	22.5	
1068	Terceros	Cajamarca	EN268842	Aérea Mono	PINGOBAMBA ALTO				Serie N°	Transformador			15	22.5	
1069	Terceros	Cajamarca	EN268843	Aérea Mono	Subestación EN268843				2867	IHN	2002		25	37.5	300
1070	Terceros	Cajamarca	EN268844	Aérea Mono	BELLA VISTA 02				Serie N°	Transformador			10	15	
1071	Terceros	Cajamarca	EN268845	Aérea Mono	CARHUARUNDO 1				Serie N°	Transformador			25	37.5	
1072	Terceros	Cajamarca	EN268846	Aérea Mono	CARHUARUNDO 2				Serie N°	Transformador			15	22.5	
1073	Terceros	Cajamarca	EN268847	Aérea Mono	CARHUARUNDO 3				Serie N°	Transformador			15	22.5	
1074	Terceros	Cajamarca	EN268848	Aérea Barbo	Subestación EN268848				Serie N°	Transformador			15	22.5	
1075	Terceros	Cajamarca	EN268849	Aérea Mono	UCHUCLACHULIT				Serie N°	Transformador			15	22.5	
1076	Terceros	Cajamarca	EN268850	Aérea Barbo	CP REJOPAMPA				Serie N°	Transformador			15	22.5	
1077	Terceros	Cajamarca	EN268851	Aérea Barbo	Subestación EN268851				Serie N°	Transformador			15	22.5	
1078	Terceros	Cajamarca	EN268852	Aérea Barbo	PINGOBAMBA BAJO				Serie N°	Transformador			10	15	
1079	Terceros	Cajamarca	EN268853	Aérea Mono	CAMPAMENTO TUNEL CONCHANO				Serie N°	Transformador			15	22.5	
1080	Terceros	Cajamarca	EN268856	Aérea Mono	CRUZ ROJA				Serie N°	Transformador			10	15	
1081	Terceros	Cajamarca	EN268857	Aérea Barbo	SHAQUIHUA				Serie N°	Transformador			10	15	
1082	Terceros	Cajamarca	EN268858	Aérea Mono	Subestación EN268858				Serie N°	Transformador			15	22.5	
1083	Terceros	Cajamarca	EN268859	Aérea Mono	Subestación EN268859				Serie N°	Transformador			15	22.5	
1084	Terceros	Cajamarca	EN268868	Aérea Mono	CP LAS PALMAS				Serie N°	Transformador			25	37.5	
1085	Terceros	Cajamarca	EN268869	Aérea Mono	CP SANIBAMBA				Serie N°	Transformador			25	37.5	
1086	Terceros	Cajamarca	EN268870	Aérea Mono	CP CHOLOQUE				Serie N°	Transformador			25	37.5	
1087	Terceros	Cajamarca	EN268871	Aérea Mono	CP CHOLOQUE				Serie N°	Transformador			25	37.5	
1088	Terceros	Cajamarca	EN268872	Aérea Mono	CP. PATIPAMPA				Serie N°	Transformador			25	37.5	
1089	Terceros	Cajamarca	EN268873	Aérea Mono	CP TAYME				Serie N°	Transformador			25	37.5	
1090	Terceros	Cajamarca	EN268874	Aérea Mono	CP CHIPIANGA				Serie N°	Transformador			25	37.5	
1091	Terceros	Cajamarca	EN268876	Aérea Mono	CP SANTA ROSA				Serie N°	Transformador			25	37.5	
1092	Terceros	Cajamarca	EN268877	Aérea Mono	CP QUIPAYUC				Serie N°	Transformador			25	37.5	
1093	Terceros	Cajamarca	EN268878	Aérea Mono	CP CELIN				Serie N°	Transformador			25	37.5	
1094	Terceros	Cajamarca	EN268879	Aérea Mono	CP MARAYBAMBA BAJO				Serie N°	Transformador			25	37.5	
1095	Terceros	Cajamarca	EN268880	Aérea Mono	CP MARAYBAMBA ALTO				Serie N°	Transformador			25	37.5	
1096	Terceros	Cajamarca	EN268881	Aérea Mono	CP SAGASMACHE				Serie N°	Transformador			25	37.5	
1097	Terceros	Cajamarca	EN268882	Aérea Mono	Subestación EN268882				Serie N°	Transformador			25	37.5	



PERU

Ministerio
del AmbienteOrganismo de Evaluación y
Fiscalización Ambiental - OEFA

Dirección de Evaluación

"Decenio de las Personas con Discapacidad en el Perú"
"Año de la Inversión para el Desarrollo Rural y la Seguridad Alimentaria"

1098	Terceros	Cajamarca	EN 268883	Aérea Mono	CP PARIC			Serie N°	Transformador			25	37.5
1099	Terceros	Cajamarca	EN 268884	Aérea Mono	CP CAMBIO 90			Serie N°	Transformador			25	37.5
1100	Terceros	Cajamarca	EN 268885	Aérea Mono	VISTA ALEGRE			Serie N°	Transformador			25	37.5
1101	Terceros	Cajamarca	EN 268886	Aérea Mono	CASERIO PENCAPUQUIO			Serie N°	Transformador			10	15
1102	Terceros	Cajamarca	EN 268887	Aérea Mono	CASERIO PUTUCHACRA			Serie N°	Transformador			10	15
1103	Terceros	Cajamarca	EN 268888	Aérea Mono	CASERIO CHONTABAMBA			Serie N°	Transformador			15	22.5
1104	Terceros	Cajamarca	EN 268889	Aérea Mono	CASERIO MITOBAMBA			Serie N°	Transformador			25	37.5
1105	Terceros	Cajamarca	EN 268891	Aérea Mono	CASERIO LA FILA			Serie N°	Transformador			25	37.5
1106	Terceros	Cajamarca	EN 268892	Aérea Mono	CASERIO PARAGUAY			Serie N°	Transformador			25	37.5
1107	Terceros	Cajamarca	EN 268893	Aérea Mono	CASERIO PARAGUAY			Serie N°	Transformador			5	7.5
1108	Terceros	Cajamarca	EN 268894	Aérea Mono	CASERIO EL VERDE			Serie N°	Transformador			10	15
1109	Terceros	Cajamarca	EN 268895	Aérea Mono	CASERIO CUNDIN			Serie N°	Transformador			5	7.5
1110	Terceros	Cajamarca	EN 268897	Aérea Mono	CASERIO LA GRANJA			Serie N°	Transformador			50	75
1111	Terceros	Cajamarca	EN 268898	Aérea Mono	CASERIO LA LIMA			Serie N°	Transformador			5	7.5
1112	Terceros	Cajamarca	EN 268899	Aérea Mono	CASERIO LA IRACA			Serie N°	Transformador			10	15
1113	Terceros	Cajamarca	EN 268901	Aérea Mono	QUEROCOTILLO			Serie N°	Transformador			37.5	56.25
1114	Terceros	Cajamarca	EN 268903	Aérea Barbo	CASERIO SINCHIMACHE I			Serie N°	Transformador			75	112.5
1115	Terceros	Cajamarca	EN 268904	Aérea Mono	CASERIO SINCHIMACHE II			Serie N°	Transformador			7.5	11.25
1116	Terceros	Cajamarca	EN 268905	Aérea Mono	CASERIO EUCALIPTO			Serie N°	Transformador			7.5	11.25
1117	Terceros	Cajamarca	EN 268906	Aérea Mono	CASERIO PAMPA GRANDE			Serie N°	Transformador			7.5	11.25
1118	Terceros	Cajamarca	EN 268907	Aérea Mono	CASERIO SANICULLO ALTO			Serie N°	Transformador			25	37.5
1119	Terceros	Cajamarca	EN 268908	Aérea Mono	CASERIO SANICULLO BAJO			Serie N°	Transformador			10	15
1120	Terceros	Cajamarca	EN 268909	Aérea Mono	CASERIO EL ALISO			Serie N°	Transformador			10	15
1121	Terceros	Cajamarca	EN 268910	Aérea Mono	CASERIO EL GUAYO			Serie N°	Transformador			15	22.5
1122	Terceros	Cajamarca	EN 268911	Aérea Mono	CASERIO EL CORRAL			Serie N°	Transformador			15	22.5
1123	Terceros	Cajamarca	EN 268912	Aérea Mono	CASERIO LA PENCA			Serie N°	Transformador			25	37.5
1124	Terceros	Cajamarca	EN 268913	Aérea Mono	CASERIO LA LAGUNA			Serie N°	Transformador			25	37.5
1125	Terceros	Cajamarca	EN 268914	Aérea Mono	CASERIO QUILIGAN			Serie N°	Transformador			15	22.5
1126	Terceros	Cajamarca	EN 268915	Aérea Mono	CASERIO MISQUIRUME			Serie N°	Transformador			25	37.5
1127	Terceros	Cajamarca	EN 268916	Aérea Mono	CASERIO EL SAUCE			Serie N°	Transformador			10	15
1128	Terceros	Cajamarca	EN 268917	Aérea Mono	CASERIO PAN AZUCAR			Serie N°	Transformador			15	22.5
1129	Terceros	Cajamarca	EN 268919	Aérea Mono	CASERIO CHIBULGAN			Serie N°	Transformador			25	37.5
1130	Terceros	Cajamarca	EN 268920	Aérea Barbo	CASERIO MAMABAMBA			Serie N°	Transformador			40	60
1131	Terceros	Cajamarca	EN 268921	Aérea Barbo	CASERIO UNION BELLAVISTA			Serie N°	Transformador			40	60
1132	Terceros	Cajamarca	EN 268922	Aérea Mono	CASERIO CHUPICAMONTE			Serie N°	Transformador			15	22.5
1133	Terceros	Sucursales	EN 2701	Aérea Mono	Subestación EN2701			Serie N°	Transformador		2005	25	37.5
1134	Terceros	Sucursales	EN 2703	Aérea Mono	CARDENAS			Serie N°	Transformador		2005	75	112.5
1135	Terceros	Sucursales	EN 2704	Aérea Mono	Subestación EN2704			TR2005-0742	EPLI SAC		2005	25	37.5
1136	Terceros	Sucursales	EN 2705	Aérea Mono	Subestación EN2705			TR2005-0741	EPLI SAC		2005	25	37.5
1137	Terceros	Sucursales	EN 2706	Aérea Mono	FERREÑAFE			1002	BLV		2006	10	15
1138	Terceros	Sucursales	EN 2712	Aérea Barbo	MOLINERA EL PACIFICO			Serie N°	BLV			250	375
1139	Terceros	Sucursales	EN 2713	Aérea Mono	Subestación EN2713			17137	NULL		2007	25	37.5
1140	Terceros	Sucursales	EN 2714	Aérea Mono	LA JUANITA			17135	NULL		2007	25	37.5
1141	Terceros	Sucursales	EN 2715	Aérea Mono	MAMAPE			Serie N°	NULL			25	37.5
1142	Terceros	Sucursales	EN 2716	Aérea Mono	CP EL ALGODONAL			Serie N°	Transformador			37.5	56.25
1143	Terceros	Sucursales	EN 2717	Aérea Mono	Subestación EN2717			Serie N°	Transformador			160	240
1144	Terceros	Sucursales	EN 2718	Aérea Mono	Subestación EN2718			Serie N°	Transformador			37.5	56.25
1145	Terceros	Sucursales	EN 2719	Aérea Barbo	SECTOR PARRAGUEZ LIMON			Serie N°	Transformador			250	375
1146	Terceros	Sucursales	EN 2720	Aérea Mono	BOBADILLA			Serie N°	Transformador			37.5	56.25
1147	Terceros	Sucursales	EN 2721	Aérea Mono	CASERIO NERIO			Serie N°	Transformador			5	7.5
1148	Terceros	Sucursales	EN 2722	Aérea Mono	CASERIO NERIO			Serie N°	Transformador			5	7.5
1149	Terceros	Sucursales	EN 2723	Aérea Mono	CASERIO NERIO			Serie N°	Transformador			5	7.5
1150	Terceros	Sucursales	EN 2724	Aérea Mono	CASERIO EL PALTAR			Serie N°	Transformador			10	15
1151	Terceros	Sucursales	EN 2725	Aérea Mono	CASERIO EL ALTO			Serie N°	Transformador			10	15
1152	Terceros	Sucursales	EN 2726	Aérea Mono	CASERIO LA OTRA BANDA			Serie N°	Transformador			10	15

"Decenio de las Personas con Discapacidad en el Perú"
 "Año de la Inversión para el Desarrollo Rural y la Seguridad Alimentaria"



PERU

Ministerio
del Ambiente

Organismo de Evaluación y
Fiscalización Ambiental - OEFA

Dirección de Evaluación

1208	Terceros	Sucursales	EN2813	Aérea Mono	C.P. SAN NICOLAS			Serie N°	Transformador			10	15	
1209	Terceros	Sucursales	EN2814	Aérea Barbo	MOLINO SANTA FLOR			141822T1	DELCSOSA		2001	160	240	
1210	Terceros	Sucursales	EN2815	Aérea Barbo	PANAMERICANA LAMBAYEQUE - MOCCE			32781	CEA		2002	250	375	
1211	Terceros	Sucursales	EN2816	Aérea Mono	MOLINO VILCHERREZ TUÑOQUE			Serie N°	NULL			250	375	
1212	Terceros	Sucursales	EN2817	Caseta Norm	A LAMBAYEQUE			Serie N°	Transformador			1000	1500	
1213	Terceros	Sucursales	EN2818	Aérea Mono	LAMBAYEQUE			Serie N°	Transformador			37.5	56.25	
1214	Terceros	Sucursales	EN2819	Aérea Barbo	A LAMBAYEQUE			Serie N°	Transformador			250	375	
1215	Terceros	Sucursales	EN2820	Aérea Mono	MOLINO TEOLFILO ROJAS			Serie N°	Transformador			75	112.5	
1216	Terceros	Sucursales	EN2821	Caseta Norm	CALLE SAUSAL SECTOR LA ESTANCIA			Serie N°	Transformador			315	472.5	
1217	Terceros	Sucursales	EN2822	Aérea Barbo	Subestación EN2822			197-12	QUASAR		2012	250	375	
1218	Terceros	Sucursales	EN2830	Aérea Barbo	Subestación EN2830			Serie N°	Transformador			250	375	
1219	Terceros	Sucursales	EN2833	Aérea Mono	Subestación EN2833			Serie N°	Transformador			37.5	56.25	
1220	Terceros	Sucursales	EN2834	Aérea Mono	Subestación EN2834			Serie N°	Transformador			75	112.5	
1221	Terceros	Sucursales	EN2835	Aérea Mono	ESTABLO GESA			Serie N°	Transformador			25	37.5	
1222	Terceros	Sucursales	EN2836	Aérea Mono	CASERIO ELTUMI			Serie N°	Transformador			10	15	
1223	Terceros	Sucursales	EN2837	Aérea Mono	CASERIO ELTUMI			Serie N°	Transformador			5	7.5	
1224	Terceros	Sucursales	EN2838	Aérea Mono	LAS DUNAS			T-0061	NTYTV SAC			15	22.5	
1225	Terceros	Sucursales	EN2839	Aérea Mono	CP RAMA ADOBE			Serie N°	Transformador			15	22.5	
1226	Terceros	Chilayo	EN284	Aérea Barbo	LOS MOCHICAS			123869T1	DELCSOSA		1984	80	120	1780
1227	Terceros	Sucursales	EN2840	Aérea Barbo	CASERIO RAMA ADOBE			Serie N°	Transformador			10	15	
1228	Terceros	Sucursales	EN2841	Aérea Mono	PANAMERICANA NORTE			Serie N°	Transformador		2005	50	75	
1229	Terceros	Sucursales	EN2842	Aérea Barbo	LAMBAYEQUE			Serie N°	Transformador			250	375	
1230	Terceros	Sucursales	EN2843	Aérea Mono	Subestación EN2843			Serie N°	Transformador			25	37.5	
1231	Terceros	Sucursales	EN2843	Aérea Mono	Subestación EN2843			Serie N°	Transformador			5	7.5	
1232	Terceros	Sucursales	EN2844	Aérea Mono	Subestación EN2844			Serie N°	Transformador			15	22.5	
1233	Terceros	Sucursales	EN2845	Aérea Mono	CERRILLO LOS ALGARROBOS			Serie N°	Transformador			10	15	
1234	Terceros	Sucursales	EN2846	Aérea Mono	LAUREL			Serie N°	Transformador			10	15	
1235	Terceros	Sucursales	EN2847	Aérea Mono	CHIRIMOYO			Serie N°	Transformador			10	15	
1236	Terceros	Sucursales	EN2848	Aérea Mono	CPSAN PEDRO			Serie N°	Transformador			5	7.5	
1237	Terceros	Sucursales	EN2849	Aérea Mono	LAS HUERTAS			Serie N°	Transformador			5	7.5	
1238	Terceros	Sucursales	EN2850	Aérea Mono	CP LAS HUERTAS			Serie N°	Transformador			5	7.5	
1239	Terceros	Sucursales	EN2851	Aérea Mono	CP RANCHERIA			Serie N°	Transformador			5	7.5	
1240	Terceros	Sucursales	EN2852	Aérea Mono	CP RANCHERIA			Serie N°	Transformador			5	7.5	
1241	Terceros	Sucursales	EN2853	Aérea Mono	CP CASAJAL			Serie N°	Transformador			5	7.5	
1242	Terceros	Sucursales	EN2854	Aérea Mono	SANTO TOMAS			Serie N°	Transformador			75	112.5	
1243	Terceros	Sucursales	EN2855	Caseta Norm	OLEAGINOSA SAN LUIS SRL			1006	COREMEI S.R.L			320	480	
1244	Terceros	Sucursales	EN2856	Aérea Mono	CASERIO RANCHERIA SECTOR I			Serie N°	Transformador			10	15	
1245	Terceros	Sucursales	EN2857	Aérea Mono	CASERIO RANCHERIA SECTOR II			Serie N°	Transformador			10	15	
1246	Terceros	Sucursales	EN2858	Aérea Mono	Subestación EN2858			Serie N°	Transformador			15	22.5	
1247	Terceros	Sucursales	EN2859	Aérea Mono	CASERIO EL HUABO			Serie N°	Transformador			15	22.5	
1248	Terceros	Sucursales	EN2860	Aérea Mono	CASERIO YENCALA LEON SECTOR I			Serie N°	Transformador			10	15	
1249	Terceros	Sucursales	EN2861	Aérea Mono	CASERIO YENCALA LEON SECTOR II			Serie N°	Transformador			10	15	
1250	Terceros	Sucursales	EN2862	Aérea Mono	CASERIO SAN CARLOS SECTOR I			Serie N°	Transformador			5	7.5	
1251	Terceros	Sucursales	EN2863	Aérea Mono	CASERIO SAN CARLOS SECTOR II			Serie N°	Transformador			10	15	
1252	Terceros	Sucursales	EN2864	Aérea Mono	CASERIO ELCARRIZO			Serie N°	Transformador			15	22.5	
1253	Terceros	Sucursales	EN2865	Caseta Norm	KM 777 A LAMBAYEQUE			Serie N°	Transformador			350	525	
1254	Terceros	Sucursales	EN2866	Aérea Mono	CASERIO YENCALA BOGGIANO			Serie N°	Transformador			15	22.5	
1255	Terceros	Sucursales	EN2867	Aérea Mono	CASERIO YENCALA BOGGIANO			Serie N°	Transformador			15	22.5	
1256	Terceros	Sucursales	EN2868	Aérea Mono	CASERIO YENCALA BOGGIANO			Serie N°	Transformador			10	15	
1257	Terceros	Sucursales	EN2869	Aérea Mono	Subestación EN2869			Serie N°	Transformador			50	75	
1258	Terceros	Sucursales	EN2870	Aérea Mono	Subestación EN2870			Serie N°	Transformador			10	15	
1259	Terceros	Sucursales	EN2871	Aérea Mono	MOLINOS			Serie N°	JASATEC			37.5	56.25	
1260	Terceros	Sucursales	EN2874	Aérea Barbo	FUNDO PECUARIO REQUEJO			Serie N°	Transformador			100	150	
1261	Terceros	Sucursales	EN2875	Aérea Barbo	CARRETERA A LAMBAYEQUE			Serie N°	Transformador			250	375	
1262	Terceros	Sucursales	EN2876	Aérea Mono	CORPORACION REYES CONTINENTAL			Serie N°	Transformador			125	187.5	



PERÚ

Ministerio
del AmbienteOrganismo de Evaluación y
Fiscalización Ambiental - OEFA

Dirección de Evaluación

"Decenio de las Personas con Discapacidad en el Perú"
"Año de la Inversión para el Desarrollo Rural y la Seguridad Alimentaria"

1263	Terceros	Sucursales	EN2888	Aérea Barbo	MOCCE				Serie N°	Transformador			400	600	
1264	Terceros	Sucursales	EN2889	Aérea Mono	SANTO TOMAS 1				Serie N°	Transformador			15	22.5	
1265	Terceros	Sucursales	EN2891	Aérea Mono	MONTES DE LA VIRGEN				Serie N°	Transformador			5	7.5	
1266	Terceros	Sucursales	EN2892	Aérea Barbo	CENTRO DE INSPECCION TÉCNICA VEHICULAR «CITV-CAIQ»				Serie N°	Transformador			100	150	
1267	Terceros	Sucursales	EN2893	Caseta Norm	Subestación EN2893				Serie N°	Transformador			250	375	
1268	Terceros	Sucursales	EN2896	Aérea Mono	Subestación EN2896				19252	FASETRON		2009	50	75	
1269	Terceros	Sucursales	EN2897	Aérea Mono	Subestación EN2897				Serie N°	Transformador			75	112.5	
1270	Terceros	Chiclayo	EN29	Caseta Norm	ELIAS AGUIRRE CUADRA N° 6				L17235	BBC		1985	80	120	
1271	Terceros	Chiclayo	EN290	Aérea Barbo	REMIGIO SILVA				3220004	ELKO PERUANA		1987	250	375	
1272	Terceros	Chiclayo	EN290	Aérea Barbo	REMIGIO SILVA				T-1016	ELECTROMECANICA		1985	100	150	
1273	Terceros	Chiclayo	EN2900	Aérea Barbo	PIMENTEL				142256T1	DELGROSA		2004	160	240	
1274	Terceros	Chiclayo	EN2901	Aérea Mono	LAS GARZAS				Serie N°	Transformador			100	150	
1275	Terceros	Chiclayo	EN291	Aérea Barbo	LA PRIMAVERA II ETAP A / MDO. DEL PUEBLO				63377	MAGNETRON		1999	25	37.5	
1276	Terceros	Chiclayo	EN2919	Aérea Mono	JR. H. DIAZ / MATEO PUMACAHUA				Serie N°	EPLI		2005	100	150	
1277	Terceros	Chiclayo	EN2922	Aérea Mono	LOS SAUCES				Serie N°	Transformador			50	75	
1278	Terceros	Chiclayo	EN2926	Aérea Mono	SANTA ROSA				Serie N°	Transformador			37.5	56.25	
1279	Terceros	Chiclayo	EN2927	Aérea Mono	SAN SIMON				Serie N°	Transformador			15	22.5	
1280	Terceros	Chiclayo	EN2928	Aérea Mono	Subestación EN2928				Serie N°	Transformador			15	22.5	
1281	Terceros	Chiclayo	EN2929	Aérea Mono	LAGUNA GRANDE 2				Serie N°	Transformador			10	15	
1282	Terceros	Chiclayo	EN2932	Aérea Mono	CASERIO BALDERA				Serie N°	Transformador			50	75	
1283	Terceros	Chiclayo	EN2933	Aérea Mono	CP LAS PAMPAS				Serie N°	Transformador			10	15	
1284	Terceros	Chiclayo	EN2934	Aérea Mono	CP LAS PAMPAS				Serie N°	Transformador			10	15	
1285	Terceros	Chiclayo	EN2935	Aérea Mono	CP LAS PAMPAS				Serie N°	Transformador			10	15	
1286	Terceros	Chiclayo	EN2936	Aérea Mono	CASERIO SAN AGUSTIN				Serie N°	Transformador			10	15	
1287	Terceros	Chiclayo	EN2937	Aérea Mono	CASERIO LA JOYA				Serie N°	Transformador			10	15	
1288	Terceros	Chiclayo	EN2938	Aérea Mono	CASERIO SAN ISIDRO				Serie N°	Transformador			15	22.5	
1289	Terceros	Chiclayo	EN2939	Aérea Mono	CASERIO DALLORSO				Serie N°	Transformador			10	15	
1290	Terceros	Chiclayo	EN2940	Aérea Mono	CASERIO DALLORSO				Serie N°	Transformador			10	15	
1291	Terceros	Chiclayo	EN2941	Caseta Norm	Subestación EN2941				Serie N°	Transformador			120	180	
1292	Terceros	Chiclayo	EN2946	Aérea Mono	HACIA COLEGIO LAGARROBOS				Serie N°	Transformador			100	150	
1293	Terceros	Chiclayo	EN2950	Aérea Mono	Subestación EN2950				Serie N°	Transformador			800	1200	
1294	Terceros	Chiclayo	EN2951	Aérea Mono	CASERIO SAN FRANCISCO				Serie N°	Transformador			15	22.5	
1295	Terceros	Chiclayo	EN2952	Aérea Mono	CASERIO SAN PEDRO				Serie N°	Transformador			10	15	
1296	Terceros	Chiclayo	EN2953	Aérea Mono	CASERIO SAN JUAN				Serie N°	Transformador			10	15	
1297	Terceros	Chiclayo	EN2954	Aérea Mono	CASERIO EL HIGO SECTOR I				Serie N°	Transformador			10	15	
1298	Terceros	Chiclayo	EN2955	Aérea Mono	CASERIO EL HIGO				Serie N°	Transformador			10	15	
1299	Terceros	Chiclayo	EN2956	Aérea Mono	CASERIO AMPLIACION BALDERA				Serie N°	Transformador			5	7.5	
1300	Terceros	Chiclayo	EN2957	Aérea Mono	CASERIO FUNDO EL ROSARIO				Serie N°	Transformador			10	15	
1301	Terceros	Chiclayo	EN2958	Aérea Barbo	LOS FICUS DE PIMENTEL				Serie N°	Transformador			100	150	
1302	Terceros	Chiclayo	EN2959	Aérea Barbo	LOS FICUS - PIMENTEL				Serie N°	Transformador			125	187.5	
1303	Terceros	Chiclayo	EN2960	Caseta Norm	CHICLAYO - PIMENTEL KM5				Serie N°	Transformador			320	480	
1304	Terceros	Chiclayo	EN2961	Aérea Mono	HAB. URB LOS SAUCES				Serie N°	Transformador			100	150	
1305	Terceros	Chiclayo	EN2962	Aérea Barbo	HAB. URB. LOS SAUCES				Serie N°	Transformador			100	150	
1306	Terceros	Chiclayo	EN2970	Caseta Norm	Subestación EN2970				Serie N°	Transformador			75	112.5	
1307	Terceros	Chiclayo	EN2991	Aérea Mono	Subestación EN2991				Serie N°	Transformador			100	150	
1308	Terceros	Chiclayo	EN2992	Aérea Mono	Subestación EN2992				Serie N°	Transformador			250	375	
1309	Terceros	Chiclayo	EN2992	Aérea Mono	Subestación EN2992				T-0592	NT&TV S.A.C.		2012	400	600	950
1310	Terceros	Chiclayo	EN2993	Aérea Mono	EL SANTUARIO				Serie N°	Transformador			100	150	
1311	Terceros	Chiclayo	EN2994	Aérea Mono	EL SANTUARIO				Serie N°	Transformador			75	112.5	
1312	Terceros	Chiclayo	EN2998	Aérea Mono	EL NAZARENO				2739-09	MENAUTT ELECT		2009	25	37.5	
1313	Terceros	Chiclayo	EN2999	Aérea Mono	LOS PINOS				2721-09	MENAUTT ELECT		2009	10	15	
1314	Terceros	Chiclayo	EN30	Aérea Mono	EL SANTUARIO				Serie N°	DELGROSA		1985	50	75	
1315	Terceros	Chiclayo	EN3001	Caseta Norm	Subestación EN3001				TR-2006-120	EPLI SAC		2009	320	480	
1316	Terceros	Chiclayo	EN3002	Aérea Mono	GRIFO MI AMANDITA				Serie N°	Transformador			37.5	56.25	
1317	Terceros	Chiclayo	EN3003	Caseta Norm	Subestación EN3003				Serie N°	Transformador			250	375	



PERÚ

Ministerio
del AmbienteOrganismo de Evaluación y
Fiscalización Ambiental - OEFA

Dirección de Evaluación

"Decenio de las Personas con Discapacidad en el Perú"
"Año de la Inversión para el Desarrollo Rural y la Seguridad Alimentaria"

1318	Terceros	Chiclayo	EN3007	Caseta Norm	CHOSICA DEL NORTE				Serie N°	Transformador				400	600	
1319	Terceros	Chiclayo	EN3010	Caseta Pede	CHICLAYO				Serie N°	Transformador				400	600	
1320	Terceros	Chiclayo	EN3011	Aérea Mono	CHOSICA DEL NORTE (CHACUPE)				Serie N°	Transformador				100	150	
1321	Terceros	Chiclayo	EN3016	Aérea Mono	LA MOLINA				Serie N°	Transformador				15	22.5	
1322	Terceros	Sucursales	EN3017	Aérea Barbo	ESTACION DE SERVICIOS DON LUIS				Serie N°	Transformador				50	75	
1323	Terceros	Chiclayo	EN3018	Aérea Mono	TEMPLO MASÓNICO				Serie N°	Transformador				15	22.5	
1324	Terceros	Chiclayo	EN3020	Caseta Pede	CENTRO DE CHICLAYO				Serie N°	Transformador				800	1200	
1325	Terceros	Chiclayo	EN3021	Caseta Pede	CHICLAYO				Serie N°	Transformador				100	150	
1326	Terceros	Chiclayo	EN3023	Caseta Norm	Subestación EN3023				Serie N°	Transformador				400	600	
1327	Terceros	Chiclayo	EN3024	Caseta Norm	Subestación EN3024				Serie N°	POWER TRANSFORMERS				75	112.5	
1328	Terceros	Chiclayo	EN3026	Aérea Mono	CANAL 57TV				Serie N°	Transformador				50	75	
1329	Terceros	Sucursales	EN3027	Aérea Mono	JORVEX				Serie N°	Transformador				10	15	
1330	Terceros	Chiclayo	EN3030	Aérea Mono	LA UNION				Serie N°	Transformador				160	240	
1331	Terceros	Chiclayo	EN3031	Aérea Mono	Subestación EN3031				Serie N°	Transformador				100	150	
1332	Terceros	Chiclayo	EN3050	Caseta Norm	Subestación EN3050				Serie N°	Transformador				600	900	
1333	Terceros	Chiclayo	EN3051	Caseta Norm	Subestación EN3051				Serie N°	Transformador				200	300	
1334	Terceros	Chiclayo	EN3065	Caseta Pede	Subestación EN3065				Serie N°	Transformador				500	750	
1335	Terceros	Chiclayo	EN3066	Caseta Norm	CHICLAYO - SANTA VICTORIA				Serie N°	Transformador				100	150	
1336	Terceros	Sucursales	EN3067	Aérea Barbo	Subestación EN3067				Serie N°	Transformador				400	600	
1337	Terceros	Chiclayo	EN3068	Aérea Barbo	PLANTA PROCESADORA MOLPA				Serie N°	Transformador				160	240	
1338	Terceros	Chiclayo	EN3071	Caseta Norm	LA PRIMAVERA				Serie N°	Transformador				250	375	
1339	Terceros	Chiclayo	EN3072	Caseta Norm	Subestación EN3072				Serie N°	Transformador				320	480	
1340	Terceros	Chiclayo	EN3074	Caseta Pede	LOS PARQUES				Serie N°	DELCROSA				200	300	
1341	Terceros	Chiclayo	EN3077	Caseta Norm	Subestación EN3077				Serie N°	Transformador				300	450	
1342	Terceros	Chiclayo	EN3080	Aérea Barbo	SR CULQUI MAS BASILIA DE JESUS				Serie N°	Transformador				100	150	
1343	Terceros	Chiclayo	EN3082	Caseta Norm	HOSPITAL ALMANZOR AGUINAGA ASENJO				Serie N°	Transformador				200	300	
1344	Terceros	Chiclayo	EN3083	Caseta Norm	ASOCIACIÓN PERUANA DE LA IGLESIA DE JESUCRISTO				Serie N°	Transformador				125	187.5	
1345	Terceros	Chiclayo	EN3084	Caseta Norm	Subestación EN3084				Serie N°	Transformador				250	375	
1346	Terceros	Chiclayo	EN3086	Caseta Norm	Subestación EN3086				Serie N°	Transformador				100	150	
1347	Terceros	Chiclayo	EN3087	Aérea Mono	HU LAS PALMAS II				Serie N°	Transformador				50	75	
1348	Terceros	Chiclayo	EN3088	Caseta Norm	Subestación EN3088				Serie N°	Transformador				320	480	
1349	Terceros	Chiclayo	EN3090	Aérea Mono	FUNDO EL DESTINO			2730-09		MENAUTT ELECT		2009		10	15	
1350	Terceros	Chiclayo	EN3091	Aérea Mono	URBANIZACION DERRAMA MAGISTERIAL				Serie N°	Transformador				75	112.5	
1351	Terceros	Chiclayo	EN3092	Aérea Mono	URBANIZACION DERRAMA MAGISTERIAL				Serie N°	Transformador				75	112.5	
1352	Terceros	Chiclayo	EN3093	Aérea Mono	URBANIZACION DERRAMA MAGISTERIAL				Serie N°	Transformador				75	112.5	
1353	Terceros	Chiclayo	EN3094	Aérea Mono	URBANIZACION DERRAMA MAGISTERIAL				Serie N°	Transformador				75	112.5	
1354	Terceros	Chiclayo	EN3095	Aérea Mono	URBANIZACION DERRAMA MAGISTERIAL				Serie N°	Transformador				75	112.5	
1355	Terceros	Chiclayo	EN3096	Aérea Mono	URBANIZACION DERRAMA MAGISTERIAL				Serie N°	Transformador				75	112.5	
1356	Terceros	Chiclayo	EN3097	Aérea Mono	PREDIO DE PROPIEDAD DEL SR. JORGE LUIS SANDOVAL COLLANTES				Serie N°	Transformador				160	240	
1357	Terceros	Chiclayo	EN31	Caseta Norm	INDUSTRIAL				121426T	DELCROSA		1981		200	300	
1358	Terceros	Chiclayo	EN31	Caseta Norm	INDUSTRIAL				NRL19034	ABB		1991		800	1200	
1359	Terceros	Sucursales	EN3106	Aérea Mono	SEÑOR DE LOS MILAGROS				Serie N°	Transformador				25	37.5	
1360	Terceros	Sucursales	EN3110	Aérea Mono	NIÑO JESUS				Serie N°	Transformador				15	22.5	
1361	Terceros	Sucursales	EN3110	Aérea Mono	NIÑO JESUS				Serie N°	Transformador				25	37.5	
1362	Terceros	Sucursales	EN3110	Aérea Mono	NIÑO JESUS				Serie N°	Transformador				37.5	56.25	
1363	Terceros	Sucursales	EN3110	Aérea Mono	NIÑO JESUS				Serie N°	Transformador				37.5	56.25	
1364	Terceros	Sucursales	EN3118	Aérea Mono	BORIS ENMANUEL SALAZAR MESONES - PITIPO				Serie N°	Transformador				37.5	56.25	
1365	Terceros	Sucursales	EN3119	Aérea Mono	CASERIO LOS RIOJAS				Serie N°	Transformador				25	37.5	
1366	Terceros	Sucursales	EN3120	Aérea Mono	CASERIO LOS RIOJAS				Serie N°	Transformador				25	37.5	
1367	Terceros	Sucursales	EN3121	Aérea Mono	CASERIO LOSSEQUIONES				Serie N°	Transformador				25	37.5	
1368	Terceros	Sucursales	EN3122	Aérea Mono	ASOCIACION DE AGRICULTORES LA ZARANDA				Serie N°	Transformador				100	150	
1369	Terceros	Sucursales	EN3123	Aérea Mono	CASERIO LAS PAMPAS				Serie N°	Transformador				25	37.5	
1370	Terceros	Sucursales	EN3124	Aérea Mono	CASERIO LAS PAMPAS				Serie N°	Transformador				5	7.5	
1371	Terceros	Sucursales	EN3125	Aérea Mono	CASERIO SANTA ROSA DE LAGARTERA				Serie N°	Transformador				15	22.5	
1372	Terceros	Sucursales	EN3126	Aérea Mono	CASERIA SANTA ROSA DE LAGARTERA				Serie N°	Transformador				10	15	

1373	Terceros	Sucursales	EN3127	Aérea Mono	CASERIO SANTA ROSA DE LAGARTERA			Serie N°	Transformador			10	15
1374	Terceros	Sucursales	EN3128	Aérea Mono	CASERIO SAN JUAN			Serie N°	Transformador			25	37.5
1375	Terceros	Chidlayo	EN313	Aérea Mono	PARQUE INDUSTRIAL			106679	DEL CROSA		1987	25	37.5
1376	Terceros	Sucursales	EN3133	Aérea Mono	Subestación EN3133			Serie N°	Transformador			10	15
1377	Terceros	Sucursales	EN3134	Aérea Mono	Subestación EN3134			Serie N°	Transformador			10	15
1378	Terceros	Sucursales	EN3135	Aérea Mono	Subestación EN3135			Serie N°	Transformador			5	7.5
1379	Terceros	Sucursales	EN3136	Aérea Mono	Subestación EN3136			Serie N°	Transformador			10	15
1380	Terceros	Sucursales	EN3137	Aérea Mono	CASERIO LOS SANCHEZ			Serie N°	Transformador			5	7.5
1381	Terceros	Sucursales	EN3138	Aérea Mono	CASERIO SANTA ELENA			Serie N°	Transformador			15	22.5
1382	Terceros	Sucursales	EN3139	Aérea Mono	CASERIO CHEPITO BAJO			Serie N°	Transformador			15	22.5
1383	Terceros	Sucursales	EN3140	Aérea Mono	CASERIO CHEPITO BAJO			Serie N°	Transformador			15	22.5
1384	Terceros	Sucursales	EN3141	Aérea Mono	CASERIO CHEPITO BAJO			Serie N°	Transformador			10	15
1385	Terceros	Sucursales	EN3142	Aérea Mono	CASERIO CHEPITO BAJO			Serie N°	Transformador			25	37.5
1386	Terceros	Sucursales	EN3143	Aérea Mono	CASERIO CHEPITO BAJO			Serie N°	Transformador			15	22.5
1387	Terceros	Sucursales	EN3144	Aérea Mono	CASERIO CHEPITO BAJO			Serie N°	Transformador			10	15
1388	Terceros	Sucursales	EN3145	Aérea Mono	CASERIO CHEPITO BAJO			Serie N°	Transformador			15	22.5
1389	Terceros	Sucursales	EN3146	Aérea Mono	Subestación EN3146			Serie N°	Transformador			15	22.5
1390	Terceros	Sucursales	EN3147	Aérea Mono	CASERIO CHEPITO ALTO			Serie N°	Transformador			10	15
1391	Terceros	Sucursales	EN3148	Aérea Mono	CASERIO CHEPITO ALTO			Serie N°	Transformador			15	22.5
1392	Terceros	Sucursales	EN3149	Aérea Mono	CASERIO HUACA DE BARRO			Serie N°	Transformador			5	7.5
1393	Terceros	Sucursales	EN3150	Aérea Mono	CASERIO HUACA DE BARRO			Serie N°	Transformador			10	15
1394	Terceros	Sucursales	EN3151	Aérea Mono	CASERIO DE HUACA DE BARRO			Serie N°	Transformador			10	15
1395	Terceros	Sucursales	EN3152	Aérea Mono	CASERIO HUACA DE BARRO			Serie N°	Transformador			15	22.5
1396	Terceros	Sucursales	EN3153	Aérea Mono	CASERIO HUACA DE BARRO			Serie N°	Transformador			10	15
1397	Terceros	Sucursales	EN3154	Aérea Mono	CASERIO HUACA DE BARRO			Serie N°	Transformador			5	7.5
1398	Terceros	Sucursales	EN3155	Aérea Mono	Subestación EN3155			Serie N°	Transformador			5	7.5
1399	Terceros	Sucursales	EN3156	Aérea Mono	CASERIO DE HUACA DE BARRO			Serie N°	Transformador			15	22.5
1400	Terceros	Sucursales	EN3157	Aérea Mono	CASERIO NUEVO SAN ISIDRO			Serie N°	Transformador			10	15
1401	Terceros	Sucursales	EN3158	Aérea Mono	CASERIO SAN ISIDRO			Serie N°	Transformador			10	15
1402	Terceros	Sucursales	EN3159	Aérea Mono	CASERIO NUEVO SAN ISIDRO			Serie N°	Transformador			5	7.5
1403	Terceros	Chidlayo	EN316	Aérea Barbo	PIMENTEL			2205352	ELKO		1996	50	75
1404	Terceros	Sucursales	EN3160	Aérea Mono	CASERIO ARBOL SOL ALTO			Serie N°	Transformador			10	15
1405	Terceros	Sucursales	EN3161	Aérea Mono	CASERIO ARBOL SOL ALTO			Serie N°	Transformador			5	7.5
1406	Terceros	Sucursales	EN3162	Aérea Mono	CASERIO ARBOL SOL ALTO			Serie N°	Transformador			5	7.5
1407	Terceros	Sucursales	EN3163	Aérea Mono	CASERIO SAN MANUEL			Serie N°	Transformador			10	15
1408	Terceros	Sucursales	EN3164	Aérea Mono	CASERIO DE ANGOLO			Serie N°	Transformador			10	15
1409	Terceros	Sucursales	EN3165	Aérea Mono	CASERIO ANGOLO			Serie N°	Transformador			5	7.5
1410	Terceros	Sucursales	EN3166	Aérea Mono	Subestación EN3166			Serie N°	Transformador			10	15
1411	Terceros	Sucursales	EN3167	Aérea Mono	CASERIO SAN FRANCISCO			Serie N°	Transformador			5	7.5
1412	Terceros	Sucursales	EN3168	Aérea Mono	CASERIO SAN FRANCISCO			Serie N°	Transformador			10	15
1413	Terceros	Sucursales	EN3169	Aérea Mono	CASERIO SAN FRANCISCO			Serie N°	Transformador			5	7.5
1414	Terceros	Sucursales	EN3170	Aérea Mono	CASERIO SAN JORGE			Serie N°	Transformador			15	22.5
1415	Terceros	Sucursales	EN3171	Aérea Mono	CASERIO SAN JORGE			Serie N°	Transformador			5	7.5
1416	Terceros	Sucursales	EN3172	Aérea Mono	CASERIO LOS BALDERAS			Serie N°	Transformador			5	7.5
1417	Terceros	Sucursales	EN3173	Aérea Mono	Subestación EN3173			Serie N°	Transformador			5	7.5
1418	Terceros	Sucursales	EN3174	Aérea Mono	CASERIO LOS BALDERAS			Serie N°	Transformador			5	7.5
1419	Terceros	Sucursales	EN3175	Aérea Mono	CASERIO LOS BALDERAS			Serie N°	Transformador			5	7.5
1420	Terceros	Sucursales	EN3176	Aérea Mono	CASERIO LOS BALDERAS			Serie N°	Transformador			5	7.5
1421	Terceros	Sucursales	EN3177	Aérea Mono	CASERIO EL CUARENTA			Serie N°	Transformador			10	15
1422	Terceros	Sucursales	EN3178	Aérea Mono	Subestación EN3178			Serie N°	Transformador			5	7.5
1423	Terceros	Sucursales	EN3179	Aérea Mono	CASERIO TINA JONES			Serie N°	Transformador			10	15
1424	Terceros	Sucursales	EN3180	Aérea Mono	CASERIO TINA JONES			Serie N°	Transformador			5	7.5
1425	Terceros	Sucursales	EN3181	Aérea Mono	CASERIO TINA JONES			Serie N°	Transformador			15	22.5
1426	Terceros	Sucursales	EN3182	Aérea Mono	CASERIO PAREDONES MUY FINCA			Serie N°	Transformador			10	15
1427	Terceros	Sucursales	EN3183	Aérea Mono	CASERIO PAREDONES MUY FINCA			Serie N°	Transformador			5	7.5



PERÚ

Ministerio
del AmbienteOrganismo de Evaluación y
Fiscalización Ambiental - OEFA

Dirección de Evaluación

"Decenio de las Personas con Discapacidad en el Perú"
"Año de la Inversión para el Desarrollo Rural y la Seguridad Alimentaria"

1428	Terceros	Sucursales	EN3184	Aérea Mono	CASERIO PAREONES MUY FINCA			Serie N*	Transformador			5	7.5	
1429	Terceros	Sucursales	EN3185	Aérea Mono	CASERIO LA ZORRA			Serie N*	Transformador			10	15	
1430	Terceros	Sucursales	EN3186	Aérea Mono	CASERIO LA ZORRA			Serie N*	Transformador			5	7.5	
1431	Terceros	Sucursales	EN3187	Aérea Mono	CASERIO LAS MERCEDES			Serie N*	Transformador			5	7.5	
1432	Terceros	Sucursales	EN3188	Aérea Mono	CASERIO LAS MERCEDES			Serie N*	Transformador			5	7.5	
1433	Terceros	Sucursales	EN3189	Aérea Mono	POZO LA ZARANDA 1			Serie N*	Transformador			37.5	56.25	
1434	Terceros	Sucursales	EN3189	Aérea Mono	POZO LA ZARANDA 1			Serie N*	Transformador			15	22.5	
1435	Terceros	Sucursales	EN3191	Aérea Mono	Subestación EN3191			Serie N*	Transformador			100	150	
1436	Terceros	Sucursales	EN3192	Aérea Mono	ANEXO SAN ANTONIO			Serie N*	Transformador			37.5	56.25	
1437	Terceros	Sucursales	EN3193	Aérea Mono	Subestación EN3193			Serie N*	Transformador			50	75	
1438	Terceros	Sucursales	EN3194	Caseta Norm	ESTACIÓN DE REBOMBEO Nº 01 - NAJSA			Serie N*	Transformador			400	600	
1439	Terceros	Sucursales	EN3195	Caseta Pede	FRUTOS TONGORRAPE			Serie N*	Transformador			500	750	
1440	Terceros	Sucursales	EN3198	Aérea Mono	SECTOR LOS VENTURAS			Serie N*	Transformador			5	7.5	
1441	Terceros	Sucursales	EN3199	Aérea Mono	Subestación EN3199			Serie N*	Transformador			100	150	
1442	Terceros	Chiclayo	EN322	Aérea Mono	SANTA ANA (ANTENA DE RADIO JHC)			1890039	ELKO PERUANA	1988		25	37.5	
1443	Terceros	Chiclayo	EN327	Aérea Mono	INDUSTRIAL (CERROPON)			1752	FABEM	1990		25	37.5	
1444	Terceros	Sucursales	EN3307	Aérea Mono	LA CALZADA			Serie N*	Transformador			10	15	
1445	Terceros	Sucursales	EN3326	Aérea Mono	ANEXO TRAPICHE			Serie N*	Transformador			10	15	
1446	Terceros	Sucursales	EN3329	Aérea Mono	CASERIO HUACA QUEMADA			Serie N*	Transformador			15	22.5	
1447	Terceros	Sucursales	EN3330	Aérea Mono	CASERIO HUACA QUEMADA			Serie N*	Transformador			5	7.5	
1448	Terceros	Sucursales	EN3331	Aérea Mono	CP MARAVILLAS 01			Serie N*	Transformador			5	7.5	
1449	Terceros	Sucursales	EN3332	Aérea Mono	CP MARAVILLAS			Serie N*	Transformador			5	7.5	
1450	Terceros	Sucursales	EN3333	Aérea Mono	CP MARAVILLAS			Serie N*	Transformador			5	7.5	
1451	Terceros	Sucursales	EN3334	Aérea Mono	CP MARAVILLAS			Serie N*	Transformador			5	7.5	
1452	Terceros	Sucursales	EN3336	Aérea Mono	CENTRO POBLADO LOS CORONADOS			Serie N*	Transformador			20	30	
1453	Terceros	Sucursales	EN3337	Aérea Mono	CASERIO PUNTO UNO			Serie N*	Transformador			20	30	
1454	Terceros	Sucursales	EN3338	Aérea Mono	CP NANCOLAN			Serie N*	Transformador			10	15	
1455	Terceros	Sucursales	EN3341	Aérea Mono	AMPLIACION FUNDO SAN ISIDRO			Serie N*	Transformador			75	112.5	
1456	Terceros	Sucursales	EN3341	Aérea Mono	AMPLIACION FUNDO SAN ISIDRO			Serie N*	Transformador			200	300	
1457	Terceros	Sucursales	EN3341	Aérea Mono	AMPLIACION FUNDO SAN ISIDRO			Serie N*	Transformador			125	187.5	
1458	Terceros	Sucursales	EN3343	Aérea Mono	POZO N° 2 TUCUME			Serie N*	Transformador			75	112.5	
1459	Terceros	Sucursales	EN3347	Aérea Mono	CASERIO ANNAPE			Serie N*	Transformador			25	37.5	
1460	Terceros	Sucursales	EN3350	Aérea Mono	CASERIO EL CARRIZO			Serie N*	Transformador				0	
1461	Terceros	Sucursales	EN3374	Aérea Mono	CASERIO LOS BANCES -01			Serie N*	Transformador			10	15	
1462	Terceros	Sucursales	EN3375	Aérea Mono	CASERIO LOS BANCES -02			Serie N*	Transformador			15	22.5	
1463	Terceros	Sucursales	EN3376	Aérea Mono	CASERIO LOS BANCES -03			Serie N*	Transformador			15	22.5	
1464	Terceros	Sucursales	EN3377	Aérea Mono	CASERIO LOS BANCES -04			Serie N*	Transformador			15	22.5	
1465	Terceros	Sucursales	EN3378	Aérea Mono	CASERIO LOS BANCES -05			Serie N*	Transformador			10	15	
1466	Terceros	Sucursales	EN3379	Aérea Mono	CASERIO SEÑOR DE LUREN -06			Serie N*	Transformador			50	75	
1467	Terceros	Sucursales	EN3380	Aérea Mono	CASERIO SEÑOR DE LUREN -07			Serie N*	Transformador			15	22.5	
1468	Terceros	Sucursales	EN3381	Aérea Mono	CASERIO SANTA ISABEL -08			Serie N*	Transformador			10	15	
1469	Terceros	Sucursales	EN3382	Aérea Mono	CASERIO CASA ENBARRADA -11			Serie N*	Transformador			5	7.5	
1470	Terceros	Sucursales	EN3383	Aérea Mono	CASERIO CASA ENBARRADA -12			Serie N*	Transformador			25	37.5	
1471	Terceros	Sucursales	EN3384	Aérea Mono	CASERIO CASA ENBARRADA -13			Serie N*	Transformador			25	37.5	
1472	Terceros	Sucursales	EN3385	Aérea Mono	CASERIO CASA ENBARRADA -10			Serie N*	Transformador			10	15	
1473	Terceros	Sucursales	EN3386	Aérea Mono	CASERIO SAN LUIS			Serie N*	Transformador			5	7.5	
1474	Terceros	Sucursales	EN3387	Aérea Mono	CASERIO SAN LUIS			Serie N*	Transformador			15	22.5	
1475	Terceros	Sucursales	EN3388	Aérea Mono	CASERIO LA MAGDALENA			Serie N*	Transformador			10	15	
1476	Terceros	Sucursales	EN3389	Aérea Mono	CASERIO MANCHURRIA			Serie N*	Transformador			15	22.5	
1477	Terceros	Sucursales	EN3390	Aérea Mono	CASERIO SAN ANTONIO DE MUY FINCA			Serie N*	Transformador			15	22.5	
1478	Terceros	Sucursales	EN3391	Aérea Mono	CASERIO SAN ANTONIO DE MUY FINCA			Serie N*	Transformador			15	22.5	
1479	Terceros	Sucursales	EN3392	Aérea Mono	CASERIO CASSINELLI			Serie N*	Transformador			25	37.5	
1480	Terceros	Sucursales	EN3393	Aérea Mono	ANEXO EL PORVENIR - CASRIO TRANCA FANUPE			Serie N*	Transformador			10	15	
1481	Terceros	Sucursales	EN3394	Aérea Mono	ANEXO EL LAUREL - TRANCA SASAPE			Serie N*	Transformador			5	7.5	
1482	Terceros	Sucursales	EN3395	Aérea Mono	CASERIO HUMEDADES BAJO			Serie N*	Transformador			10	15	



PERÚ

Ministerio
del AmbienteOrganismo de Evaluación y
Fiscalización Ambiental - OEFA

Dirección de Evaluación

"Decenio de las Personas con Discapacidad en el Perú"
"Año de la Inversión para el Desarrollo Rural y la Seguridad Alimentaria"

1483	Terceros	Sucursales	EN3396	Aérea Mono	CASERIO HUMEDADES BAJO			Serie N°	Transformador			5	7.5	
1484	Terceros	Sucursales	EN3397	Aérea Mono	CASERIO HUMEDADES BAJO			Serie N°	Transformador			10	15	
1485	Terceros	Sucursales	EN3398	Aérea Mono	CASERIO PUEBLO NUEVO			Serie N°	Transformador			5	7.5	
1486	Terceros	Sucursales	EN3399	Aérea Mono	CASERIO PUEBLO NUEVO			Serie N°	Transformador			5	7.5	
1487	Terceros	Sucursales	EN3400	Aérea Mono	HUMEDADES ALTO			Serie N°	Transformador			5	7.5	
1488	Terceros	Sucursales	EN3401	Aérea Mono	CASERIO TEMPON BAJO			Serie N°	Transformador			10	15	
1489	Terceros	Sucursales	EN3402	Aérea Mono	CASERIO TEMPON BAJO			Serie N°	Transformador			10	15	
1490	Terceros	Sucursales	EN3404	Aérea Mono	TEMPON ALTO			Serie N°	Transformador			10	15	
1491	Terceros	Sucursales	EN3405	Aérea Mono	CASERIO LA TRANCA			Serie N°	Transformador			10	15	
1492	Terceros	Sucursales	EN3406	Aérea Mono	CASERIO LA ALITA			Serie N°	Transformador			10	15	
1493	Terceros	Sucursales	EN3407	Aérea Mono	CASERIO LA ALITA			Serie N°	Transformador			10	15	
1494	Terceros	Sucursales	EN3413	Aérea Mono	FUNDO SAN AGUSTIN		2006	274642	Transformador			100	150	
1495	Terceros	Sucursales	EN3414	Aérea Mono	FUNDO SANTA MARTA		2006	260318	Transformador			75	112.5	
1496	Terceros	Sucursales	EN3415	Aérea Mono	FUNDO SANTA ELBA		2009	1561	Transformador			100	150	
1497	Terceros	Sucursales	EN3419	Aérea Mono	EBC BATANGRANDE			Serie N°	Transformador			37.5	56.25	
1498	Terceros	Sucursales	EN3420	Aérea Mono	CAMARA DE BOMBEO DE DESAGUE 2			Serie N°	Transformador			37.5	56.25	
1499	Terceros	Sucursales	EN3425	Aérea Mono	AGRICULTORES SAN MARTIN - HUMEDADES			Serie N°	Transformador			75	112.5	
1500	Terceros	Sucursales	EN3434	Aérea Mono	SANTA ELENA			Serie N°	Transformador			100	150	
1501	Terceros	Sucursales	EN3438	Aérea Mono	CP PARRANAL			Serie N°	Transformador			25	37.5	
1502	Terceros	Sucursales	EN3441	Aérea Barbo	PLANTA DE PROCESAMIENTO			Serie N°	Transformador			200	300	
1503	Terceros	Sucursales	EN3442	Aérea Mono	POZO 18			Serie N°	Transformador			75	112.5	
1504	Terceros	Sucursales	EN3443	Aérea Mono	POZO 17			Serie N°	Transformador			75	112.5	
1505	Terceros	Sucursales	EN3444	Aérea Mono	CP CAIGUA			Serie N°	Transformador			5	7.5	
1506	Terceros	Sucursales	EN3445	Aérea Mono	Subestación EN3445			Serie N°	Transformador			160	240	
1507	Terceros	Sucursales	EN3453	Aérea Mono	SAN PABLO ESCURRE			Serie N°	Transformador			10	15	
1508	Terceros	Sucursales	EN3456	Aérea Mono	CERRO TEODORO			Serie N°	Transformador			10	15	
1509	Terceros	Sucursales	EN3458	Aérea Mono	SAN CARLOS - MOCHUMI			Serie N°	Transformador			10	15	
1510	Terceros	Sucursales	EN3459	Aérea Mono	CASERIO EL HORNO			Serie N°	Transformador			10	15	
1511	Terceros	Sucursales	EN3460	Aérea Mono	CASERIO EL HORNO			Serie N°	Transformador			10	15	
1512	Terceros	Sucursales	EN3461	Aérea Mono	CASERIO LA PAVA			Serie N°	Transformador			5	7.5	
1513	Terceros	Sucursales	EN3462	Aérea Barbo	CP LA PAVA			Serie N°	Transformador			5	7.5	
1514	Terceros	Sucursales	EN3470	Aérea Barbo	MORROPE			Serie N°	Transformador			75	112.5	
1515	Terceros	Sucursales	EN3471	Aérea Mono	DANNY BUSTAMANTE		2009	T0174	NT8TV SAC			75	112.5	
1516	Terceros	Sucursales	EN3475	Aérea Mono	SENQUELO CAUTIVO			Serie N°	Transformador			5	7.5	
1517	Terceros	Sucursales	EN3476	Aérea Mono	SENQUELITO			Serie N°	Transformador			10	15	
1518	Terceros	Sucursales	EN3477	Aérea Mono	SENQUELO			Serie N°	Transformador			15	22.5	
1519	Terceros	Sucursales	EN3478	Aérea Mono	BOCA CHICA			Serie N°	Transformador			15	22.5	
1520	Terceros	Sucursales	EN3479	Aérea Mono	SANTA LUCIA			Serie N°	Transformador			10	15	
1521	Terceros	Sucursales	EN3480	Aérea Mono	LA VIRGEN			Serie N°	Transformador			10	15	
1522	Terceros	Sucursales	EN3489	Aérea Mono	CASERIO PUEBLO NUEVO TONGORRAPE			Serie N°	Transformador			100	150	
1523	Terceros	Sucursales	EN3490		FUNDO AGRICOLA SANTA ELENA EIRL			Serie N°	Transformador			75	112.5	
1524	Terceros	Sucursales	EN3491	Aérea Mono	CASERIO BOTIJA			Serie N°	Transformador			10	15	
1525	Terceros	Sucursales	EN3492	Aérea Mono	CASERIO BOTIJA			Serie N°	Transformador			5	7.5	
1526	Terceros	Sucursales	EN3493	Aérea Mono	CASERIO BOTIJA			Serie N°	Transformador			5	7.5	
1527	Terceros	Sucursales	EN3494	Aérea Mono	CASERIO JABONERO			Serie N°	Transformador			10	15	
1528	Terceros	Sucursales	EN3500	Aérea Mono	BATANGRANDE (CENTRO DE ENFRIAMIENTO DE LECHE)			Serie N°	Transformador			25	37.5	
1529	Terceros	Chiclayo	EN352	Aérea Barbo	CHOSICA DEL NORTE		1996	L1508	AVJ			100	150	
1530	Terceros	Chiclayo	EN353	Aérea Mono	POMALCA		1998	1890198	ELKO			25	37.5	
1531	Terceros	Chiclayo	EN354	Aérea Mono	CARRETERA A FERREÑAFE KM 3.2		1987	160151T8	DELCROSA			100	150	
1532	Terceros	Chiclayo	EN359	Aérea Barbo	PANAMERICANA NORTE KM 774.3		1992	126095T1	DELCROSA			160	240	
1533	Terceros	Sucursales	EN3613	Aérea Mono	Subestación EN3613		2004	0101-01	DELCROSA			37.5	56.25	
1534	Terceros	Sucursales	EN3615	Aérea Mono	POZO DE BOMBEO EPSL - JUANA RIOS		2004	S3-111630	ELKO			25	37.5	
1535	Terceros	Sucursales	EN3616	Aérea Mono	LA MUCHALA		2004	Serie N°	Transformador			15	22.5	
1536	Terceros	Sucursales	EN3617	Aérea Mono	LAS PAMPAS		2004	Serie N°	Transformador			25	37.5	
1537	Terceros	Sucursales	EN3619	Aérea Mono	EBCCLARO			Serie N°	Transformador			15	22.5	



PERU

Ministerio
del AmbienteOrganismo de Evaluación y
Fiscalización Ambiental - OEFA

Dirección de Evaluación

"Decenio de las Personas con Discapacidad en el Perú"
"Año de la Inversión para el Desarrollo Rural y la Seguridad Alimentaria"

1538	Terceros	Chiclayo	EN362	Aérea Mono	CHOSICA DEL NORTE			2420038	ELKO		1991	75	112.5	
1539	Terceros	Sucursales	EN3621	Aérea Mono	AGRICOLA SAN JUAN			Serie N*	Transformador			75	112.5	
1540	Terceros	Sucursales	EN3622	Aérea Barbo	ATAHUALPA			T98687	ELECTRIC POWER		1998	200	300	
1541	Terceros	Sucursales	EN3623	Aérea Mono	Subestación EN3623			Serie N*	Transformador			15	22.5	
1542	Terceros	Sucursales	EN3624	Caseta Norm	SECTOR BOCA DE TIGRE			Serie N*	Transformador			510	765	
1543	Terceros	Sucursales	EN3626	Aérea Mono	Subestación EN3626			Serie N*	Transformador			25	37.5	
1544	Terceros	Sucursales	EN3627	Aérea Mono	Subestación EN3627			Serie N*	Transformador			15	22.5	
1545	Terceros	Sucursales	EN3628	Aérea Barbo	Subestación EN3628			Serie N*	Transformador			250	375	
1546	Terceros	Sucursales	EN3629	Aérea Barbo	EBC TIERRAS BIANCAS TELEFONICA			Serie N*	Transformador			37.5	56.25	
1547	Terceros	Sucursales	EN3630	Aérea Mono	ANTENA TELEFONICA RACARRUMI			Serie N*	Transformador			25	37.5	
1548	Terceros	Sucursales	EN3631	Aérea Mono	HUACA BIANCA			Serie N*	Transformador			25	37.5	
1549	Terceros	Sucursales	EN3633	Aérea Mono	CASERIO TABACAL			Serie N*	Transformador			10	15	
1550	Terceros	Sucursales	EN3634	Aérea Mono	ANEXO MAJIN			Serie N*	Transformador			5	7.5	
1551	Terceros	Sucursales	EN3635	Aérea Mono	CASERIO MAJIN			Serie N*	Transformador			10	15	
1552	Terceros	Sucursales	EN3636	Aérea Mono	CASERIO LOS LIBERTADORES			Serie N*	Transformador			5	7.5	
1553	Terceros	Sucursales	EN3637	Aérea Mono	CASERIO EL MIRADOR			Serie N*	Transformador			5	7.5	
1554	Terceros	Sucursales	EN3638	Aérea Mono	CASERIO EL MIRADOR			Serie N*	Transformador			5	7.5	
1555	Terceros	Sucursales	EN3639	Aérea Mono	CASERIO EL MIRADOR			Serie N*	Transformador			15	22.5	
1556	Terceros	Chiclayo	EN364	Aérea Barbo	LA VICTORIA			2555067	ELKO		1992	100	150	680
1557	Terceros	Sucursales	EN3640	Aérea Mono	CASERIO CAMPO NUEVO			Serie N*	Transformador			10	15	
1558	Terceros	Sucursales	EN3641	Aérea Mono	CASERIO CAIDA			Serie N*	Transformador			5	7.5	
1559	Terceros	Sucursales	EN3658	Aérea Mono	CASERIO COLMENA BAJA			Serie N*	Transformador			15	22.5	
1560	Terceros	Sucursales	EN3659	Aérea Mono	CASERIO COLMENA ALTA			Serie N*	Transformador			5	7.5	
1561	Terceros	Sucursales	EN3660	Aérea Mono	SAN LORENZO SECTOR I			Serie N*	Transformador			5	7.5	
1562	Terceros	Sucursales	EN3661	Aérea Mono	CASERIO SAN LORENZO SECTOR II			Serie N*	Transformador			10	15	
1563	Terceros	Sucursales	EN3663	Aérea Mono	LA RAMADA ALTA			Serie N*	Transformador			10	15	
1564	Terceros	Sucursales	EN3664	Aérea Mono	LA RAMADA ALTA			Serie N*	Transformador			10	15	
1565	Terceros	Sucursales	EN3665	Aérea Mono	LA RAMADA ALTA			Serie N*	Transformador			10	15	
1566	Terceros	Sucursales	EN3666	Aérea Mono	CP EL GUABO			Serie N*	Transformador			5	7.5	
1567	Terceros	Sucursales	EN3668	Aérea Mono	CASCADEN			Serie N*	Transformador			10	15	
1568	Terceros	Sucursales	EN3669	Aérea Mono	LUCMILLA BAJA			Serie N*	Transformador			5	7.5	
1569	Terceros	Sucursales	EN3670		MARAMPAMPA			Serie N*	Transformador			75	112.5	
1570	Terceros	Sucursales	EN3671	Aérea Mono	LUCMILLA ALTO			Serie N*	Transformador			5	7.5	
1571	Terceros	Sucursales	EN3672	Aérea Mono	CASERIO CULDEN			Serie N*	Transformador			25	37.5	
1572	Terceros	Sucursales	EN3673	Aérea Mono	CASERIO OCPOY			Serie N*	Transformador			5	7.5	
1573	Terceros	Sucursales	EN3674	Aérea Mono	CASERIO OCPOY			Serie N*	Transformador			5	7.5	
1574	Terceros	Sucursales	EN3675	Aérea Mono	CÁRAFE			Serie N*	Transformador			10	15	
1575	Terceros	Sucursales	EN3676	Aérea Mono	BARRIO LATAS SECTOR I			Serie N*	Transformador			5	7.5	
1576	Terceros	Sucursales	EN3677	Aérea Mono	BARRIO LATAS SECTOR II			Serie N*	Transformador			5	7.5	
1577	Terceros	Sucursales	EN3678	Aérea Mono	TIMON DE TAYAPAMPA			Serie N*	Transformador			15	22.5	
1578	Terceros	Sucursales	EN3679	Aérea Mono	NAVARRO SECTOR I			2718-09	MENAUTT ELECT		2009	10	15	
1579	Terceros	Sucursales	EN3680	Aérea Mono	NAVARRO SECTOR II			2719-09	MENAUTT ELECT		2009	10	15	
1580	Terceros	Sucursales	EN3681	Aérea Mono	CABALLO BLANCO			2715-09	MENAUTT ELECT		2009	5	7.5	
1581	Terceros	Sucursales	EN3682	Aérea Mono	HUACA DE PIEDRA			2716-09	MENAUTT ELECT		2009	10	15	
1582	Terceros	Sucursales	EN3683	Aérea Mono	CAMPAMENTO KM 24			Serie N*	Transformador			250	375	
1583	Terceros	Sucursales	EN3688	Aérea Mono	EBC MIRACOSTA			Serie N*	Transformador			10	15	
1584	Terceros	Sucursales	EN3690	Aérea Mono	EBC LIAMA			Serie N*	Transformador			10	15	
1585	Terceros	Sucursales	EN3691	Aérea Mono	EBC SAN JUAN DE LICUPIS			Serie N*	Transformador			10	15	
1586	Terceros	Sucursales	EN3692	Aérea Mono	LLACADEN II ETAPA			Serie N*	Transformador			5	7.5	
1587	Terceros	Sucursales	EN3697	Aérea Mono	CAS. YAQUE I			Serie N*	Transformador			10	15	
1588	Terceros	Chiclayo	EN37	Caseta Norm	GRAU - C - 3			30083-2	CEA		1988	250	375	1011
1589	Terceros	Sucursales	EN3701	Aérea Mono	MIRAFLORES			2727-09	MENAUTT ELECT		2009	10	15	
1590	Terceros	Sucursales	EN3702	Aérea Mono	EL OCHO			2728-09	MENAUTT ELECT		2009	10	15	
1591	Terceros	Sucursales	EN3703	Aérea Mono	EL OCHO			2630-09	MENAUTT ELECT			15	22.5	
1592	Terceros	Sucursales	EN3704	Aérea Mono	SECTOR SAN JUAN			Serie N*	Transformador			50	75	



PERU

Ministerio
del AmbienteOrganismo de Evaluación y
Fiscalización Ambiental - OEFA

Dirección de Evaluación

"Decenio de las Personas con Discapacidad en el Perú"
"Año de la Inversión para el Desarrollo Rural y la Seguridad Alimentaria"

1593	Terceros	Sucursales	EN3706	Aérea Mono	SECTOR SAN JUAN				Serie N°	Transformador				25	37.5	
1594	Terceros	Sucursales	EN3707	Aérea Mono	SECTOR NUEVA ESPERANZA				Serie N°	Transformador				50	75	
1595	Terceros	Sucursales	EN3708	Aérea Mono	SECTOR NUEVA ESPERANZA				Serie N°	Transformador				50	75	
1596	Terceros	Sucursales	EN3709	Aérea Mono	SECTOR HUACA EL TORO				Serie N°	Transformador				5	7.5	
1597	Terceros	Chidlayo	EN373	Caseta Norm	LAMBAYEQUE KM. 775				L19300	ABB		1997		500	750	
1598	Terceros	Chidlayo	EN373	Caseta Norm	LAMBAYEQUE KM. 775				Serie N°	Transformador		1997		500	750	
1599	Terceros	Chidlayo	EN374	Aérea Barbo	KM 774.3 CARRETERA A LAMBAYEQUE				L13248	BBC		1997		160	240	
1600	Terceros	Chidlayo	EN378	Aérea Mono	POMALCA KM. 2.5				1890068	ELKO		1993		25	37.5	
1601	Terceros	Chidlayo	EN379	Aérea Mono	POMALCA KM 3				1820073	ELKO		1993		25	37.5	
1602	Terceros	Sucursales	EN3800	Aérea Mono	BODEGONES				Serie N°	Transformador				15	22.5	
1603	Terceros	Sucursales	EN3808	Aérea Mono	SAN MIGUEL				Serie N°	Transformador				10	15	
1604	Terceros	Sucursales	EN3809	Aérea Mono	ARBUSTO				Serie N°	Transformador				5	7.5	
1605	Terceros	Sucursales	EN3817	Aérea Mono	SIALUPE BACA				Serie N°	Transformador				25	37.5	
1606	Terceros	Sucursales	EN3818	Aérea Mono	PUNTOCUATRO				Serie N°	Transformador				200	300	
1607	Terceros	Chidlayo	EN385	Aérea Barbo	LAS ÑUSTAS 445				134034T1	DELCROSA		1992		50	75	
1608	Terceros	Chidlayo	EN3903	Aérea Mono	VILLAMARINA				Serie N°	Transformador				10	15	
1609	Terceros	Chidlayo	EN3917	Aérea Mono	LOS SAUCES V ETAPA				6850712	ELECTROVARA SAC		2012		160	240	
1610	Terceros	Chidlayo	EN3918	Aérea Mono	LOS SAUCES V ETAPA				6860712	ELECTROVARA SAC		2012		100	150	
1611	Terceros	Chidlayo	EN4	Caseta Norm	GRAN CHIMÚ / PAUL HARRIS				1664	CANTIERE		1981		630	945	
1612	Terceros	Chidlayo	EN401	Caseta Norm	VICENTE VEGA / SAN MARTIN				2205074	DELCROSA		1989		50	75	
1613	Terceros	Sucursales	EN4017	Aérea Mono	CASERIO EL ALGARROBO				Serie N°	Transformador				15	22.5	
1614	Terceros	Sucursales	EN4018	Aérea Mono	CASERIO EL SAUCE				Serie N°	Transformador				15	22.5	
1615	Terceros	Sucursales	EN4019	Aérea Mono	CASERIO EL BANCO				Serie N°	Transformador				15	22.5	
1616	Terceros	Sucursales	EN4020	Aérea Mono	CASERIO SHITA BAJA (MANGAY)				Serie N°	Transformador				5	7.5	
1617	Terceros	Sucursales	EN4021	Aérea Mono	CASERIO SHITA BAJA				Serie N°	Transformador				10	15	
1618	Terceros	Sucursales	EN4022	Aérea Mono	CASERIO SHITA ALTA 1				Serie N°	Transformador				10	15	
1619	Terceros	Sucursales	EN4023	Aérea Mono	CASERIO SHITA ALTA 2				Serie N°	Transformador				5	7.5	
1620	Terceros	Sucursales	EN4024	Aérea Mono	CASERIO SUCCHA ALTA				Serie N°	Transformador				10	15	
1621	Terceros	Sucursales	EN4025	Aérea Mono	CASERIO SUCCHA BAJA				Serie N°	Transformador				5	7.5	
1622	Terceros	Sucursales	EN4026	Aérea Mono	CASERIO EL NARANJO				Serie N°	Transformador				10	15	
1623	Terceros	Sucursales	EN4027	Aérea Mono	CASERIO LA MUCHAL				Serie N°	Transformador				10	15	
1624	Terceros	Sucursales	EN4028	Aérea Mono	CASERIO MIRAFLORES				Serie N°	Transformador				10	15	
1625	Terceros	Sucursales	EN4029	Aérea Mono	CASERIO LA RAMADA				Serie N°	Transformador				50	75	
1626	Terceros	Chidlayo	EN403	Caseta Norm	INDUSTRIAL				L19127	ABB		1991		500	750	
1627	Terceros	Sucursales	EN4030	Aérea Mono	CASERIO KERGUER				Serie N°	Transformador				25	37.5	
1628	Terceros	Sucursales	EN4031	Aérea Mono	CASERIO HUALANGA				Serie N°	Transformador				10	15	
1629	Terceros	Sucursales	EN4032	Aérea Mono	CASERIO YAQUE				Serie N°	Transformador				10	15	
1630	Terceros	Sucursales	EN4033	Aérea Mono	CASERIO PENACHI				Serie N°	Transformador				37.5	56.25	
1631	Terceros	Sucursales	EN4034	Aérea Mono	CASERIO PENACHI				Serie N°	Transformador				37.5	56.25	
1632	Terceros	Sucursales	EN4035	Aérea Mono	CASERIO AYAHUIL				Serie N°	Transformador				10	15	
1633	Terceros	Sucursales	EN4036	Aérea Mono	CASERIO PAMPA VERDE				Serie N°	Transformador				15	22.5	
1634	Terceros	Sucursales	EN4037	Aérea Mono	CASERIO HUARATARA				Serie N°	Transformador				25	37.5	
1635	Terceros	Sucursales	EN4038	Aérea Mono	CASERIO NUEVA ESPERANZA				Serie N°	Transformador				5	7.5	
1636	Terceros	Sucursales	EN4039	Aérea Mono	CASERIO CORRAL DE PIEDRA				Serie N°	Transformador				15	22.5	
1637	Terceros	Chidlayo	EN404	Aérea Barbo	PIMENTEL KM 4				123022T34	DELCROSA		1997		100	150	
1638	Terceros	Sucursales	EN4041	Aérea Mono	CASERIO COLAYA				Serie N°	Transformador				37.5	56.25	
1639	Terceros	Sucursales	EN4042	Aérea Mono	CASERIO COLAYA				Serie N°	Transformador				37.5	56.25	
1640	Terceros	Sucursales	EN4043	Aérea Mono	CASERIO LA PARED				Serie N°	Transformador				5	7.5	
1641	Terceros	Sucursales	EN4046	Aérea Mono	CACHINCHE				Serie N°	Transformador				10	15	
1642	Terceros	Sucursales	EN4048	Aérea Mono	Subestación EN4048				Serie N°	Transformador				100	150	
1643	Terceros	Sucursales	EN4051	Aérea Mono	FUNDO TARATA				Serie N°	Transformador				37.5	56.25	
1644	Terceros	Sucursales	EN4052	Aérea Mono	FUNDO SANTA LUCIA				Serie N°	Transformador				37.5	56.25	
1645	Terceros	Sucursales	EN4055	Aérea Mono	CACHINCHE				Serie N°	Transformador				50	75	
1646	Terceros	Sucursales	EN4057	Aérea Mono	POZO 16- NAJSA				Serie N°	Transformador				75	112.5	
1647	Terceros	Sucursales	EN4059	Aérea Mono	POZO-14				Serie N°	Transformador				75	112.5	



1648	Terceros	Sucursales	EN4063	Aérea Mono	PUENTE PIEDRA				2726-09	MENAU TT ELECT		2009	10	15	
1649	Terceros	Sucursales	EN4064	Aérea Mono	LOS CISNEROS				2624-06	MENAU TT ELECT		2006	15	22.5	
1650	Terceros	Sucursales	EN4068	Aérea Mono	POZO N° 9				Serie N°	Transformador			75	112.5	
1651	Terceros	Sucursales	EN4069	Aérea Mono	POZO N° 2				Serie N°	Transformador			50	75	
1652	Terceros	Sucursales	EN4070	Aérea Mono	DOS PALOS				Serie N°	Transformador			10	15	
1653	Terceros	Sucursales	EN4071	Aérea Mono	ANEXO LOS BANCOS DEL CASERIO DOS PALOS				Serie N°	Transformador			10	15	
1654	Terceros	Sucursales	EN4072	Aérea Mono	CASERIO DOS PALOS				Serie N°	Transformador			5	7.5	
1655	Terceros	Sucursales	EN4073	Aérea Mono	CASERIO DOS PALOS				Serie N°	Transformador			5	7.5	
1656	Terceros	Sucursales	EN4074	Aérea Mono	CASERIO DOS PALOS				Serie N°	Transformador			5	7.5	
1657	Terceros	Sucursales	EN4075	Aérea Mono	CASERIO DOS PALOS				Serie N°	Transformador			10	15	
1658	Terceros	Sucursales	EN4077	Aérea Mono	MUY FINCA				Serie N°	Transformador			10	15	
1659	Terceros	Sucursales	EN4080	Aérea Mono	SEÑOR DE LOS MILAGROS				Serie N°	Transformador			10	15	
1660	Terceros	Sucursales	EN4081	Aérea Mono	EL PAPAYO				Serie N°	Transformador			10	15	
1661	Terceros	Sucursales	EN4082	Aérea Mono	LOS AYALA				Serie N°	Transformador			10	15	
1662	Terceros	Sucursales	EN4083	Aérea Mono	VIRGEN PURISIMA CONCEPCION				Serie N°	Transformador			10	15	
1663	Terceros	Sucursales	EN4084	Aérea Mono	VIRGEN PURISIMA CONCEPCION				Serie N°	Transformador			10	15	
1664	Terceros	Sucursales	EN4085	Aérea Mono	VIRGEN PURISIMA CONCEPCION				Serie N°	Transformador			15	22.5	
1665	Terceros	Sucursales	EN4086	Aérea Mono	LOS LLONTOP				Serie N°	Transformador			5	7.5	
1666	Terceros	Sucursales	EN4087	Aérea Mono	LOS LLONTOP				Serie N°	Transformador			10	15	
1667	Terceros	Sucursales	EN4088	Aérea Mono	SANTA ANA				Serie N°	Transformador			5	7.5	
1668	Terceros	Sucursales	EN4089	Aérea Mono	SANTA ANA				Serie N°	Transformador			5	7.5	
1669	Terceros	Sucursales	EN4090	Aérea Mono	SANTA ANA				Serie N°	Transformador			5	7.5	
1670	Terceros	Sucursales	EN4091	Aérea Mono	SAN NICOLAS				Serie N°	Transformador			5	7.5	
1671	Terceros	Sucursales	EN4092	Aérea Mono	SAN NICOLAS				Serie N°	Transformador			5	7.5	
1672	Terceros	Sucursales	EN4094	Aérea Mono	MUY FINCA HEREDIA				Serie N°	Transformador			5	7.5	
1673	Terceros	Sucursales	EN4095	Aérea Mono	MUY FINCA HEREDIA				Serie N°	Transformador			10	15	
1674	Terceros	Chiclayo	EN410	Aérea Barbo	COIS CDRA. 7/ RAYMONDI				133479T2	DELCROSA		1991	10	15	
1675	Terceros	Chiclayo	EN410	Aérea Barbo	COIS CDRA. 7/ RAYMONDI				133479T1	DELCROSA		1991	10	15	
1676	Terceros	Sucursales	EN4103	Aérea Mono	SECTOR BELLADOLI				Serie N°	Transformador			5	7.5	
1677	Terceros	Sucursales	EN4104	Aérea Mono	SETOR BELLALIDIA				Serie N°	Transformador			10	15	
1678	Terceros	Sucursales	EN4105	Aérea Mono	FUNDO EL REPOSO				Serie N°	Transformador			25	37.5	
1679	Terceros	Sucursales	EN4106	Aérea Mono	FUNDO EL REPOSO				Serie N°	Transformador			75	112.5	
1680	Terceros	Sucursales	EN4110	Aérea Mono	CASERIO MONTE GRANDE				Serie N°	Transformador			10	15	
1681	Terceros	Sucursales	EN4115	Aérea Mono	SAN MIGUEL				Serie N°	Transformador			10	15	
1682	Terceros	Sucursales	EN4117	Aérea Mono	SAN PABLO				Serie N°	Transformador			10	15	
1683	Terceros	Sucursales	EN4118	Aérea Mono	SAN ISIDRO 01				Serie N°	Transformador			10	15	
1684	Terceros	Sucursales	EN4121	Aérea Mono	Subestación EN4121				Serie N°	Transformador			10	15	
1685	Terceros	Sucursales	EN4122	Aérea Mono	ARBOLSOL				Serie N°	Transformador			10	15	
1686	Terceros	Sucursales	EN4124	Aérea Mono	EBC NEXTEL				211096	FASETRON		2011	10	15	
1687	Terceros	Sucursales	EN4129	Aérea Mono	Subestación EN4129				Serie N°	Transformador			20	30	
1688	Terceros	Sucursales	EN4137	Aérea Barbo	PUERTO RICO - POZO N° 20				Serie N°	Transformador			75	112.5	
1689	Terceros	Sucursales	EN4138	Aérea Barbo	PUERTO RICO - POZO N° 19				Serie N°	Transformador			75	112.5	
1690	Terceros	Sucursales	EN4139	Aérea Mono	SECTOR PRADA				Serie N°	Transformador			75	112.5	
1691	Terceros	Sucursales	EN4140	Aérea Mono	PAMPA DE LINO				Serie N°	Transformador			75	112.5	
1692	Terceros	Sucursales	EN4147	Aérea Mono	Subestación EN4147				Serie N°	Transformador			15	22.5	
1693	Terceros	Sucursales	EN4147	Aérea Mono	Subestación EN4147				Serie N°	Transformador			50	75	
1694	Terceros	Sucursales	EN4151	Aérea Mono	FICUAR				Serie N°	Transformador			10	15	
1695	Terceros	Sucursales	EN4155	Aérea Mono	EL SALVADOR				Serie N°	Transformador			5	7.5	
1696	Terceros	Sucursales	EN4167	Aérea Mono	Subestación EN4167				Serie N°	Transformador			75	112.5	
1697	Terceros	Sucursales	EN4175	Aérea Mono	EBC - KERGUER				210585	FASETRON		2011	10	15	
1698	Terceros	Sucursales	EN4179	Aérea Mono	TEMPOM				Serie N°	Transformador			75	112.5	
1699	Terceros	Chiclayo	EN418	Aérea Mono	CERROPON				1890076	ELKO		1993	25	37.5	
1700	Terceros	Sucursales	EN4191	Aérea Mono	Subestación EN4191				Serie N°	Transformador			37.5	56.25	
1701	Terceros	Sucursales	EN4192	Aérea Mono	POZO N° 1 y 2				Serie N°	Transformador			37.5	56.25	
1702	Terceros	Sucursales	EN4192	Aérea Mono	POZO N° 1 y 2				Serie N°	Transformador			37.5	56.25	

"Decenio de las Personas con Discapacidad en el Perú"
 "Año de la Inversión para el Desarrollo Rural y la Seguridad Alimentaria"



PERÚ

Ministerio
del Ambiente

Organismo de Evaluación y
Fiscalización Ambiental - OEFA

Dirección de Evaluación

1703	Terceros	Sucursales	EN4195	Aérea Mono	POZO TUBULAR CACHINCHE				3728	H&P INDUSTRIALS S.R.L.	2012	25	37.5		
1704	Terceros	Sucursales	EN4201	Aérea Mono	POZO POSITOS				3583-04	MENAUUT ELECTRIC	2013	25	37.5	300	
1705	Terceros	Chiclavo	EN423	Caseta Norm	INDUSTRIAL				L19529	ABB	1993	630	945	2555	
1706	Terceros	Chiclavo	EN424	Caseta Norm	INDUSTRIAL				NR-L 20035	ABB	1993	160	240		
1707	Terceros	Chiclavo	EN425	Aérea Mono	NACIONALISMO/AV EL CARMEN				135776T1	DELCROSA	1994	25	37.5		
1708	Terceros	Chiclavo	EN427	Aérea Mono	JOSE OLAYA				300156	DELCROSA	1987	75	112.5		
1709	Terceros	Chiclavo	EN429	Aérea Barbo	CHOSICA DEL NORTE				140777T1	DELCROSA	1997	160	240		
1710	Terceros	Chiclavo	EN429	Aérea Barbo	CHOSICA DEL NORTE				19738	ABB	1993	250	375		
1711	Terceros	Sucursales	EN430	Caseta Norm	LA PARADA				L20169	ABB	1993	400	600		
1712	Terceros	Sucursales	EN430	Caseta Norm	LA PARADA				300332	DELCROSA	1996	310	465		
1713	Terceros	Chiclavo	EN435	Caseta Norm	INDUSTRIAL				Serie N°	NULL	1997	100	150		
1714	Terceros	Chiclavo	EN437	Aérea Barbo	LAMBAYEQUE				L19949	ABB	1993	250	375		
1715	Terceros	Chiclavo	EN439	Aérea Barbo	LAMBAYEQUE KM. 774.4				135369T1	DELCROSA	1993	250	375		
1716	Terceros	Chiclavo	EN44	Caseta Norm	INDUSTRIAL				30076	ELECTRO ANDINA	1988	315	472.5		
1717	Terceros	Chiclavo	EN444	Caseta Norm	BALTA 630-01				161828T1	DELCROSA	1999	315	472.5	690	
1718	Terceros	Chiclavo	EN445	Aérea Mono	STA. VICTORIA				31900-2	CEA	2000	75	112.5		
1719	Terceros	Chiclavo	EN447	Aérea Barbo	INDUSTRIAL				132674-T1	DELCROSA	1991	250	375		
1720	Terceros	Chiclavo	EN448	Aérea Mono	ANTONIO RAYMONDI				151110T1	DELCROSA	1998	100	150		
1721	Terceros	Chiclavo	EN452	Caseta Norm	LUIS GONZALES 662				L17577	BBC	1987	100	150		
1722	Terceros	Chiclavo	EN456	Aérea Mono	CHOSICA DEL NORTE				136166T1	DELCROSA	1994	50	75	428	
1723	Terceros	Chiclavo	EN462	Aérea Mono	AMAZONAS -473				TEG641	ELECTRIC POWER	2000	75	112.5		
1724	Terceros	Chiclavo	EN464	Aérea Mono	LAMBAYEQUE/ GRIFO SAN ANTONIO				1042811	DELCROSA	1989	15	22.5		
1725	Terceros	Chiclavo	EN465	Aérea Barbo	LAS BRISAS				L-21067	ABB	1994	100	150		
1726	Terceros	Chiclavo	EN47	Caseta Norm	BOLOGNESI / JUNIN				T-1512	ABJ	1988	315	472.5		
1727	Terceros	Chiclavo	EN470	Aérea Barbo	CERROPON				21279	ABB	1994	50	75		
1728	Terceros	Chiclavo	EN473	Caseta Norm	CONQUISTA / PANAMA				137240T1	DELCROSA	1995	160	240	543	
1729	Terceros	Chiclavo	EN477	Aérea Mono	PASEO DEL DEPORTE				137024T1	DELCROSA	1995	80	120		
1730	Terceros	Chiclavo	EN484	Caseta Norm	A POMALCA KM. 3				L19553	ABB	1992	250	375		
1731	Terceros	Chiclavo	EN489	Caseta Norm	BALTA Y PEDRO RUIZ DENTRO DE LA GALERIA BALTA				L720153	ABB	2002	250	375		
1732	Terceros	Chiclavo	EN490	Aérea Mono	PEDRORUIZ				L22884	ABB	1996	75	112.5		
1733	Terceros	Chiclavo	EN492	Aérea Barbo	STA. VICTORIA (BANCO DE CREDITO)				137322T1	DELCROSA	1995	160	240		
1734	Terceros	Chiclavo	EN494	Caseta Norm	LAS BRISAS				141102T7	DELCROSA	1998	100	150		
1735	Terceros	Chiclavo	EN495	Aérea Barbo	PATAZCA				L22416	ABB	1995	100	150		
1736	Terceros	Chiclavo	EN496	Aérea Mono	V. R. HAYA DE LA TORRE #2590				140377T3	DELCROSA	1998	50	75		
1737	Terceros	Chiclavo	EN497	Caseta Norm	LOS TAMBOS / ANTENOR ORREGO				141102T5	DELCROSA	1998	100	150		
1738	Terceros	Chiclavo	EN499	Aérea Barbo	ORFEBRES CUADRA Nº 2				L22594	ABB	1995	160	240	685	
1739	Terceros	Chiclavo	EN5	Caseta Norm	BALTA CDRA. 6				L-18141	BBC	1998	100	150		
1740	Terceros	Chiclavo	EN50	Caseta Norm	PARQUE INDUSTRIAL				T-0796	AVJ	1984	75	112.5		
1741	Terceros	Sucursales	EN5006	Aérea Mono	PILADORA GRANOS ELMER GONZALES LEON				Serie N°	Transformador			37.5	56.25	
1742	Terceros	Chiclavo	EN5008	Aérea Barbo	LOZA DEPORTIVA				Serie N°	Transformador			250	375	
1743	Terceros	Chiclavo	EN501	Aérea Mono	LA FLORIDA				122966	ABB	1995	25	37.5		
1744	Terceros	Chiclavo	EN5013	Aérea Barbo	CHOSICA DEL NORTE				Serie N°	Transformador			250	375	
1745	Terceros	Chiclavo	EN5016	Caseta Norm	Subestación EN5016				Serie N°	Transformador			400	600	
1746	Terceros	Sucursales	EN5018	Aérea Mono	Subestación EN5018				Serie N°	Transformador			160	240	
1747	Terceros	Chiclavo	EN5023	Caseta Pede	CENTRO				Serie N°	Transformador			160	240	
1748	Terceros	Chiclavo	EN5026	Caseta Norm	Subestación EN5026				2011000285/	TESAR			630	945	
1749	Terceros	Chiclavo	EN503	Aérea Mono	PIURA / COLEGIO CEIBOS				L22268	ABB	1995	50	75		
1750	Terceros	Chiclavo	EN5030	Caseta Pede	SANTA VICTORIA				Serie N°	Transformador			200	300	
1751	Terceros	Chiclavo	EN5034	Aérea Mono	AGRICULTURA				Serie N°	Transformador			37.5	56.25	
1752	Terceros	Sucursales	EN5037	Caseta Pede	Subestación EN5037				Serie N°	Transformador			600	900	
1753	Terceros	Sucursales	EN5037	Caseta Pede	Subestación EN5037				Serie N°	Transformador			500	750	
1754	Terceros	Chiclavo	EN5038	Aérea Mono	PANAMERICANA NORTE				36521	CEA	2012	100	150		
1755	Terceros	Chiclavo	EN5045	Aérea Mono	CAMARA DE BOMBEO				Serie N°	Transformador			25	37.5	
1756	Terceros	Chiclavo	EN5046	Aérea Mono	POZO TUBULAR				Serie N°	Transformador			25	37.5	
1757	Terceros	Chiclavo	EN5047	Caseta Norm	CENTRO COMERCIAL REAL PLAZA				Serie N°	Transformador			1000	1500	



PERU

Ministerio
del AmbienteOrganismo de Evaluación y
Fiscalización Ambiental - OEFA

Dirección de Evaluación

"Decenio de las Personas con Discapacidad en el Perú"
"Año de la Inversión para el Desarrollo Rural y la Seguridad Alimentaria"



PERU

Ministerio
del AmbienteOrganismo de Evaluación y
Fiscalización Ambiental - OEFA

Dirección de Evaluación

"Decenio de las Personas con Discapacidad en el Perú"
"Año de la Inversión para el Desarrollo Rural y la Seguridad Alimentaria"

1758	Terceros	Chiclayo	EN5047	Caseta Norm	CENTRO COMERCIAL REAL PLAZA				Serie N°	Transformador			630	945	
1759	Terceros	Chiclayo	EN5060	Caseta Norm	NOR ORIENTE				Serie N°	DEL CROSA			250	375	
1760	Terceros	Chiclayo	EN5063	Caseta Norm	AEROPUERTO DEL PERU				Serie N°	Transformador			250	375	
1761	Terceros	Sucursales	EN5067	Aérea Mono	TRANSPORTES CALIN SAC				Serie N°	Transformador			37.5	56.25	
1762	Terceros	Chiclayo	EN5068	Caseta Norm	ELVIRA GARCIA Y GARCIA				2570	H&P INDUSTRIAL S.R.L.	2013		315	472.5	
1763	Terceros	Chiclayo	EN5072	Aérea Mono	CERROPON				Serie N°	Transformador	2013		30	45	
1764	Terceros	Chiclayo	EN5073	Aérea Mono	Subestación EN5073				220528	FASETRON	2012		75	112.5	350
1765	Terceros	Chiclayo	EN5074	Caseta Norm	LA PRIMAVERA				Serie N°	Transformador			37.5	56.25	
1766	Terceros	Chiclayo	EN508	Caseta Norm	QUIÑONEZ				14110273	DEL CROSA	1998		100	150	1210
1767	Terceros	Chiclayo	EN5080	Caseta Norm	CHICIAYO				503192	I&T ELECTRIC S.A.C.	2013		100	150	480
1768	Terceros	Chiclayo	EN5082	Aérea Mono	HIPERMERCADOS TOTUS S.A.				2013.00.2557	TESAR	2013		500	750	
1769	Terceros	Chiclayo	EN5083	Aérea Mono	Subestación EN5083				230169	FASETRON	2013		75	112.5	350
1770	Terceros	Chiclayo	EN509	Caseta Norm	MIRAFLORES				L41104T1	DEL CROSA	1998		160	240	
1771	Terceros	Chiclayo	EN51	Caseta Norm	J. L. ORTIZ / SALAVERRY				14921	BBC	1989		200	300	
1772	Terceros	Chiclayo	EN510	Aérea Mono	ELIAS AGUIRRE / JUAN CUGLIEVAN				2205281	ELKO	1995		50	75	
1773	Terceros	Sucursales	EN520	Aérea Mono	PANAMERICANA NORTE KM 775				30565-2	CEA	1995		50	75	
1774	Terceros	Chiclayo	EN522	Aérea Barbo	LAMBAYEQUE				L21769	ABB	1995		250	375	
1775	Terceros	Chiclayo	EN522	Aérea Barbo	LAMBAYEQUE				L0001321	ABB	1998		320	480	
1776	Terceros	Chiclayo	EN536	Aérea Barbo	CRUZ DE CHALPON CDRA. 01				T824272	ENERGOTECNIA	1984		125	187.5	
1777	Terceros	Chiclayo	EN54	Caseta Norm	LA PLAZUELA				2910014	ELKO	1987		160	240	900
1778	Terceros	Chiclayo	EN541	Aérea Mono	PANAMERICANA NORTE				L22611	ABB	1995		50	75	
1779	Terceros	Chiclayo	EN543	Aérea Barbo	AUGUSTO B. LEGUIA				L22500	ABB	1997		160	240	
1780	Terceros	Chiclayo	EN544	Aérea Barbo	DEL INGENIERO III				3220016	ELKO	1990		250	375	
1781	Terceros	Chiclayo	EN550	Aérea Barbo	LOS INCAS 125				31018	CEA	1997		100	150	
1782	Terceros	Chiclayo	EN551	Aérea Mono	CHOSICA DEL NORTE				160151T7	DEL CROSA	1987		100	150	1210
1783	Terceros	Chiclayo	EN552	Caseta Norm	SAN JOSE CDRA. 1				L20104	ABB	1993		160	240	1080
1784	Terceros	Sucursales	EN553	Aérea Barbo	LA PARADA				1607	HOHAGEN	1997		250	375	
1785	Terceros	Sucursales	EN554	Aérea Barbo	LAMBAYEQUE KM 775.3				139709T2	DEL CROSA	1997		250	375	
1786	Terceros	Chiclayo	EN557	Caseta Norm	DIEGO FERRE				5184	ISOELECTRIC	2000		250	375	
1787	Terceros	Chiclayo	EN558	Aérea Barbo	CHOSICA DEL NORTE				1338351T1	DEL CROSA	1995		100	150	
1788	Terceros	Chiclayo	EN567	Aérea Barbo	NICOLÁS DE PIEROLA 450				161932T2	DEL CROSA	1999		250	375	
1789	Terceros	Chiclayo	EN568	Aérea Mono	ELIAS AGUIRRE / LAPOINT				140369T3	DEL CROSA	1997		100	150	
1790	Terceros	Chiclayo	EN570	Aérea Barbo	V. R. HAYA DE LA TORRE CUADRA N° 2				L-24076	ABB	1997		320	480	730
1791	Terceros	Chiclayo	EN572	Aérea Mono	A POMALCA				3087-00	FRESA	1996		15	22.5	
1792	Terceros	Chiclayo	EN576	Aérea Mono	A POMALCA (DESVIACION PASANDO ETECOM)				157390	ROMAGNOLE	1995		50	75	
1793	Terceros	Chiclayo	EN577	Aérea Barbo	SANTA MARIA				TO143	SIME OLAYA	1996		50	75	
1794	Terceros	Chiclayo	EN579	Aérea Mono	REVOLUCION / CHINCHAYSUYO				L23893	ABB	1997		100	150	
1795	Terceros	Chiclayo	EN580	Aérea Barbo	FERREÑAFE KM 3.2				LD-00201	ABB	1997		160	240	
1796	Terceros	Chiclayo	EN582	Caseta Norm	LORETO / SALAVERRY				LD-000402	ABB	1998		320	480	
1797	Terceros	Chiclayo	EN582	Caseta Norm	LORETO / SALAVERRY				1LE53300662	ABB	2010		500	750	
1798	Terceros	Chiclayo	EN583	Aérea Mono	VICTOR RAUL / SACSAHUAMAN				T981696	ENERGOTECNIA	1998		50	75	
1799	Terceros	Chiclayo	EN584	Aérea Barbo	BOLOGNESI / JUAN CUGLIEVAN				22495	ABB	1995		160	240	680
1800	Terceros	Chiclayo	EN587	Aérea Barbo	PAUL HARRIS / PACHACAMAC				300425	DEL CROSA	1998		60	90	
1801	Terceros	Chiclayo	EN591	Aérea Mono	EL BOSQUE				T-0993	AVJ	1985		160	240	
1802	Terceros	Chiclayo	EN592	Caseta Norm	PATAZCA				140885T1	DEL CROSA	1997		250	375	
1803	Terceros	Chiclayo	EN592	Caseta Norm	PATAZCA				L190415-01	ABB	1999		100	150	
1804	Terceros	Chiclayo	EN593	Aérea Mono	CHOSICA DEL NORTE				T97987	ELECTRIC POWER	1997		80	120	500
1805	Terceros	Chiclayo	EN594	Aérea Mono	POMALCA				106576T1	DEL CROSA	1987		37.5	56.25	
1806	Terceros	Chiclayo	EN595	Aérea Barbo	LAMBAYEQUE CDA 4				138255T1	DEL CROSA	1995		160	240	
1807	Terceros	Chiclayo	EN596	Aérea Barbo	SANTA ANA				L211435	ABB	1994		160	240	
1808	Terceros	Chiclayo	EN597	Caseta Norm	ELIAS AGUIRRE / 7 DE ENERO				141151T1	DEL CROSA	1998		160	240	
1809	Terceros	Chiclayo	EN599	Aérea Barbo	LAMBAYEQUE				2082	HOHAGEN	1998		250	375	
1810	Terceros	Chiclayo	EN599	Aérea Barbo	LAMBAYEQUE				2910008	ELKO	1987		160	240	
1811	Terceros	Chiclayo	EN609	Aérea Barbo	VENEZUELA				71136-00	MAGNETRON	1987		15	22.5	
1812	Terceros	Chiclayo	EN610	Aérea Mono	MONSEFU (LOCAL LOS MARINOS)				71138	MAGNETRON	1987		15	22.5	

1813	Terceros	Chiclayo	EN613	Aérea Barbo	FUNDO SANTA RITA - MONSEFU				142160T4	DELCROSA		1987	75	112.5	
1814	Terceros	Chiclayo	EN615	Aérea Barbo	CUSUPE - LARAN				79090	MAGNETRON		2002	37.5	56.25	
1815	Terceros	Chiclayo	EN619	Caseta Norm	CHACUPE				78426-01	MAGNETRON		1998	10	15	
1816	Terceros	Chiclayo	EN62	Caseta Norm	INDUSTRIAL				213	HOHAGEN		1989	160	240	
1817	Terceros	Chiclayo	EN621	Aérea Mono	PAREDON - MONSEFU				142160T2	DELCROSA		1997	75	112.5	
1818	Terceros	Chiclayo	EN622	Aérea Mono	NAZARENO CAUTIVO LAS PALMERAS S/N				79095-02	MAGNETRON		1987	37.5	56.25	
1819	Terceros	Chiclayo	EN623	Aérea Barbo	TUPACAMARU				78423-01	MAGNETRON		1997	37.5	56.25	
1820	Terceros	Chiclayo	EN624	Caseta Norm	SUCRE / JOSE QUIÑONEZ				141102T6	DELCROSA		1998	100	150	
1821	Terceros	Chiclayo	EN628	Aérea Barbo	LARAN				71147	MAGNETRON		2000	25	37.5	
1822	Terceros	Chiclayo	EN64	Caseta Norm	DIEGO FERRE				Serie N°	Transformador			200	300	
1823	Terceros	Chiclayo	EN647	Aérea Barbo	Subestación EN647				94176	ELECTRIC POWER		1990	50	75	
1824	Terceros	Chiclayo	EN649	Aérea Barbo	EL CERRILLO				78425	MAGNETRON		1997	50	75	
1825	Terceros	Chiclayo	EN65	Caseta Norm	NICOLAS DE PIROLA / LETICIA				31642	CEA		1999	315	472.5	
1826	Terceros	Chiclayo	EN65	Caseta Norm	NICOLAS DE PIROLA / LETICIA				L-20032	ABB		1993	500	750	
1827	Terceros	Chiclayo	EN668	Aérea Mono	DIEGO FERRE CDRA. 1				138/06T7	DELCROSA		1995	50	75	
1828	Terceros	Chiclayo	EN671	Caseta Norm	CALLANCA KM2				3571007	ELKO		1998	450	675	
1829	Terceros	Chiclayo	EN673	Aérea Mono	A PUERTO ETEN KM 18				TR2006-0604	EPLI SAC		2008	75	112.5	548
1830	Terceros	Chiclayo	EN675	Aérea Barbo	PANAMERICANA				71130	MAGNETRON		1997	15	22.5	
1831	Terceros	Chiclayo	EN675	Aérea Barbo	PANAMERICANA				71137	MAGNETRON		1997	15	22.5	
1832	Terceros	Chiclayo	EN677	Aérea Mono	A PUERTO ETEN (LAS DELICIAS)				L-20027	ABB		1994	50	75	313
1833	Terceros	Chiclayo	EN678	Aérea Mono	PANAMERICANA NORTE KM. 753				71139	MAGNETRON		2000	15	22.5	
1834	Terceros	Chiclayo	EN678	Aérea Mono	PANAMERICANA NORTE KM. 753				71140	MAGNETRON		2000	15	22.5	
1835	Terceros	Chiclayo	EN680	Aérea Mono	EL CERRILLO				T-11540	ELECTRIC POWER		2002	25	37.5	
1836	Terceros	Chiclayo	EN686	Aérea Barbo	ORILLAS RIO ETEN				142160T3	DELCROSA		1997	75	112.5	
1837	Terceros	Chiclayo	EN687	Aérea Mono	URETA				71160	MAGNETRON			25	37.5	
1838	Terceros	Chiclayo	EN688	Aérea Barbo	MARISCAL CASTILLA C-5				71163	MAGNETRON		1997	25	37.5	
1839	Terceros	Chiclayo	EN688	Aérea Barbo	MARISCAL CASTILLA C-5				61152	MAGNETRON		1997	25	37.5	
1840	Terceros	Chiclayo	EN695	Aérea Barbo	TERMINAL PTO ETEN.				31876	CEA		1999	250	375	
1841	Terceros	Chiclayo	EN696	Aérea Mono	EL CERRILLO				5867	ISOELECTRIC		2002	37.5	56.25	
1842	Terceros	Chiclayo	EN697	Aérea Barbo	A CHACUPE				T-21817	ELECTRIC POWER		2002	100	150	
1843	Terceros	Sucursales	EN7006	Aérea Mono	PAPAYO				Serie N°	Transformador			25	37.5	
1844	Terceros	Sucursales	EN7007	Aérea Barbo	Subestación EN 7007				Serie N°	Transformador			100	150	
1845	Terceros	Sucursales	EN7008	Aérea Mono	EL PAPAYO				Serie N°	Transformador			10	15	
1846	Terceros	Sucursales	EN7009	Aérea Mono	DESMONTADORA				Serie N°	Transformador			15	22.5	
1847	Terceros	Sucursales	EN701	Aérea Mono	MARISCAL CACERES C-1				71153	MAGNETRON		1997	25	37.5	302
1848	Terceros	Sucursales	EN7010	Aérea Mono	SONOLIPE				Serie N°	Transformador			15	22.5	
1849	Terceros	Sucursales	EN7013	Aérea Mono	ESPINAL				Serie N°	Transformador			10	15	
1850	Terceros	Sucursales	EN7014	Aérea Mono	CHAUPIACO				Serie N°	Transformador			5	7.5	
1851	Terceros	Sucursales	EN7015	Aérea Mono	BOTIJILLA				Serie N°	Transformador			25	37.5	
1852	Terceros	Sucursales	EN7016	Aérea Mono	PEDREGAL BAJO				Serie N°	Transformador			10	15	
1853	Terceros	Sucursales	EN7017	Aérea Mono	PEDREGAL ALTO				Serie N°	Transformador			15	22.5	
1854	Terceros	Sucursales	EN7018	Aérea Mono	ZAPOTAL				Serie N°	Transformador			10	15	
1855	Terceros	Sucursales	EN7019	Aérea Mono	MUROJAGA				Serie N°	Transformador			25	37.5	
1856	Terceros	Sucursales	EN704	Aérea Mono	AUGUSTO B. LEGUIA C-5				79089-02	MAGNETRON		2002	37.5	56.25	
1857	Terceros	Sucursales	EN7051	Aérea Mono	LA LAGUNA				Serie N°	Transformador			25	37.5	
1858	Terceros	Sucursales	EN7052	Aérea Mono	SAN PABLO				Serie N°	Transformador			10	15	
1859	Terceros	Sucursales	EN7053	Aérea Mono	EL TRIUNFO				Serie N°	Transformador			15	22.5	
1860	Terceros	Sucursales	EN7054	Aérea Mono	SANTA ROSA				Serie N°	Transformador			15	22.5	
1861	Terceros	Sucursales	EN7055	Aérea Mono	CERRO CASCAJAL				Serie N°	Transformador			15	22.5	
1862	Terceros	Sucursales	EN7056	Aérea Mono	AGUA SANTA				Serie N°	Transformador			10	15	
1863	Terceros	Sucursales	EN7057	Aérea Mono	NICHIPO				Serie N°	Transformador			10	15	
1864	Terceros	Sucursales	EN7058	Aérea Mono	NICHIPO				Serie N°	Transformador			15	22.5	
1865	Terceros	Sucursales	EN7059	Aérea Mono	CERRO SANTA ROSA				Serie N°	Transformador			5	7.5	
1866	Terceros	Sucursales	EN7060	Aérea Mono	CERRO SANTA ROSA				Serie N°	Transformador			5	7.5	
1867	Terceros	Sucursales	EN7061	Aérea Mono	PUNTE AMARILLO				Serie N°	Transformador			5	7.5	

"Decenio de las Personas con Discapacidad en el Perú"
 "Año de la Inversión para el Desarrollo Rural y la Seguridad Alimentaria"



PERU

Ministerio
del Ambiente

Organismo de Evaluación y
Fiscalización Ambiental - OEFA

Dirección de Evaluación

1868	Terceros	Sucursales	EN7062	Aérea Mono	PUENTE AMARILLO				Serie N°	Transformador				15	22.5	
1869	Terceros	Sucursales	EN7063	Aérea Mono	YAUSAQUE				Serie N°	Transformador				5	7.5	
1870	Terceros	Sucursales	EN7064	Aérea Mono	EL RETIRO				Serie N°	Transformador				5	7.5	
1871	Terceros	Sucursales	EN7066	Aérea Mono	AGRICOLA SAN LUIS				Serie N°	Transformador				15	22.5	
1872	Terceros	Sucursales	EN7072	Aérea Barbo	CRUZ DEL PUENTE				Serie N°	Transformador				15	22.5	
1873	Terceros	Sucursales	EN7073	Aérea Mono	CALERA SEÑOR DE LOS MILAGROS				Serie N°	Transformador				5	7.5	
1874	Terceros	Sucursales	EN7074	Aérea Mono	CALERA SEÑOR DE LOS MILAGROS				Serie N°	Transformador				10	15	
1875	Terceros	Sucursales	EN7075	Aérea Mono	SAN CRISTOBAL				Serie N°	Transformador				15	22.5	
1876	Terceros	Sucursales	EN7076	Aérea Mono	OBERAZAL				Serie N°	Transformador				5	7.5	
1877	Terceros	Sucursales	EN7077	Aérea Mono	LAUCHA GRANDE				Serie N°	Transformador				10	15	
1878	Terceros	Sucursales	EN7078	Aérea Mono	SAN CRISTOBAL				Serie N°	Transformador				10	15	
1879	Terceros	Sucursales	EN7079	Aérea Mono	SAN CRISTOBAL				Serie N°	Transformador				10	15	
1880	Terceros	Sucursales	EN7080	Aérea Mono	LAUCHA CHICA				Serie N°	Transformador				5	7.5	
1881	Terceros	Sucursales	EN7081	Aérea Mono	CHOLOPE				Serie N°	Transformador				10	15	
1882	Terceros	Sucursales	EN7082	Aérea Mono	PASAJE NORTE				Serie N°	Transformador				5	7.5	
1883	Terceros	Sucursales	EN7083	Aérea Mono	PASAJE SUR				Serie N°	Transformador				10	15	
1884	Terceros	Sucursales	EN7084	Aérea Mono	PASAJE SUR				Serie N°	Transformador				5	7.5	
1885	Terceros	Sucursales	EN7085	Aérea Mono	PASAJE NORTE				Serie N°	Transformador				25	37.5	
1886	Terceros	Sucursales	EN7086	Aérea Mono	PASAJE NORTE				Serie N°	Transformador				10	15	
1887	Terceros	Sucursales	EN7087	Aérea Mono	VICTOR RAUL HAYA DE LA TORRE				Serie N°	Transformador				125	187.5	
1888	Terceros	Sucursales	EN7087	Aérea Mono	VICTOR RAUL HAYA DE LA TORRE				Serie N°	Transformador				125	187.5	
1889	Terceros	Sucursales	EN7088	Aérea Mono	ANCOL CAUTIVO				Serie N°	Transformador				5	7.5	
1890	Terceros	Sucursales	EN7089	Aérea Mono	ANCOL CAUTIVO				Serie N°	Transformador				5	7.5	
1891	Terceros	Sucursales	EN7090	Aérea Mono	ANCOL CAUTIVO				Serie N°	Transformador				5	7.5	
1892	Terceros	Sucursales	EN7091	Aérea Mono	ANCOLCHICO				Serie N°	Transformador				10	15	
1893	Terceros	Sucursales	EN7092	Aérea Mono	ANCOLGRANDE				Serie N°	Transformador				10	15	
1894	Terceros	Sucursales	EN7099	Aérea Mono	POZO IRHS-111				Serie N°	Transformador				75	112.5	
1895	Terceros	Sucursales	EN7100	Aérea Mono	POZO IRHS-110				Serie N°	Transformador				75	112.5	
1896	Terceros	Sucursales	EN7101	Aérea Mono	POZO IRHS-109				Serie N°	Transformador				75	112.5	
1897	Terceros	Sucursales	EN7102	Aérea Mono	POZO IRHS-108				Serie N°	Transformador				75	112.5	
1898	Terceros	Sucursales	EN7111	Caseta Norm	CAMPAMENTO PALO VERDE				Serie N°	Transformador				160	240	
1899	Terceros	Sucursales	EN7111	Caseta Norm	CAMPAMENTO PALO VERDE				Serie N°	Transformador				300	450	
1900	Terceros	Sucursales	EN7111	Caseta Norm	CAMPAMENTO PALO VERDE				Serie N°	Transformador				630	945	
1901	Terceros	Sucursales	EN7111	Caseta Norm	CAMPAMENTO PALO VERDE				Serie N°	Transformador				630	945	
1902	Terceros	Sucursales	EN7111	Caseta Norm	CAMPAMENTO PALO VERDE				Serie N°	Transformador				500	750	
1903	Terceros	Sucursales	EN7112	Aérea Mono	Subestación EN7112				36798	CEA		2012		80	120	510
1904	Terceros	Sucursales	EN7112	Aérea Mono	Subestación EN7112				36799	CEA		2012		25	37.5	235
1905	Terceros	Sucursales	EN7112	Aérea Mono	Subestación EN7112				36796-1	CEA		2012		160	240	815
1906	Terceros	Sucursales	EN7112	Aérea Mono	Subestación EN7112				36797	CEA		2012		100	150	565
1907	Terceros	Sucursales	EN7112	Aérea Mono	Subestación EN7112				36796-2	CEA		2012		160	240	815
1908	Terceros	Sucursales	EN7113	Aérea Mono	Subestación EN7113				146028-T1	DELCROSA		2012		100	150	
1909	Terceros	Sucursales	EN7116	Aérea Mono	FUNDO VIRGEN DEL CARMEN - INCULAS				220380	FASETRON		2012		100	150	450
1910	Terceros	Sucursales	EN716	Aérea Mono	GRAU / VIRGEN DE FATIMA				78438.01	MAGNETRON		1997		50	75	463
1911	Terceros	Sucursales	EN719	Aérea Mono	TACNA / FCO. GONZALES				71169-00	MAGNETRON		2000		37.5	56.25	
1912	Terceros	Chiclavo	EN72	Caseta Norm	CHICLAYO				117896	BBC		1990		160	240	900
1913	Terceros	Sucursales	EN724	Aérea Barbo	HECTOR AURICH / PROGRESO				78428	MAGNETRON		2001		100	150	
1914	Terceros	Sucursales	EN727	Aérea Barbo	AV. VICTOR RAUL C-1				71180-00	MAGNETRON		2000		37.5	56.25	
1915	Terceros	Sucursales	EN729	Aérea Barbo	VICTOR RAUL HAYA DE LA TORRECDRA 2				1320897T1	DELCROSA		1990		250	375	
1916	Terceros	Chiclavo	EN73	Caseta Norm	LAMBAYEQUE KM. 774.3				118505	BBC		1989		320	480	
1917	Terceros	Chiclavo	EN73	Caseta Norm	LAMBAYEQUE KM. 774.3				LD000464	ABB		1998		640	960	
1918	Terceros	Sucursales	EN736	Caseta Norm	NICANOR CARMONA CDRA. 4				78424-01	MAGNETRON		2001		50	75	
1919	Terceros	Sucursales	EN738	Aérea Barbo	INDOAMERICA				78407-01	MAGNETRON		2001		100	150	
1920	Terceros	Chiclavo	EN74	Caseta Norm	INDUSTRIAL				121639T	DELCROSA		1982		250	375	
1921	Terceros	Sucursales	EN740	Aérea Barbo	BATANGRANDECDRA 2				Serie N°	MAGNETRON		1997		75	112.5	
1922	Terceros	Sucursales	EN741	Caseta Norm	AGUSTO B. LEGUIA / SANTA LUCIA				78410-01	MAGNETRON		2001		100	150	



PERU
Ministerio
del Ambiente

Organismo de Evaluación y
Fiscalización Ambiental - OEFA

Dirección de Evaluación

"Decenio de las Personas con Discapacidad en el Perú"
"Año de la Inversión para el Desarrollo Rural y la Seguridad Alimentaria"

1923	Terceros	Sucursales	EN742	Aérea Mono	A.B. LEGUIA / TRES MARIAS				71161-011	MAGNETRON		2000	25	37.5	
1924	Terceros	Sucursales	EN744	Aérea Mono	A FERREÑAFE				54.10B.7	SIEMENS		2000	25	37.5	
1925	Terceros	Sucursales	EN745	Aérea Mono	V. R. HAYA DE LA TORREC-2				142160T1	DELCROSA		1997	75	112.5	
1926	Terceros	Sucursales	EN746	Aérea Barbo	A FERREÑAFE KM 18				Serie N°	DELCROSA		1997	160	240	
1927	Terceros	Sucursales	EN749	Aérea Mono	PARCELA 116 PREDIO JESUS DE MOCOPIUC.				T-001090	ELECTRIC POWER		2000	75	112.5	
1928	Terceros	Sucursales	EN750	Aérea Mono	GRAU / TUPAC AMARU				78440	MAGNETRON		2001	100	150	
1929	Terceros	Sucursales	EN752	Aérea Barbo	SALIDA A PITIPO				19536	ABB		1992	250	375	
1930	Terceros	Chilayo	EN76	Caseta Norm	PIMENTEL KM4				107532T1	DELCROSA		1997	125	187.5	750
1931	Terceros	Chilayo	EN771	Caseta Norm	VISTA ALEGRE				120212T	DELCROSA		1981	100	150	
1932	Terceros	Chilayo	EN779	Aérea Mono	CAPOTE				ROI-005	Eléctrica Optimización		1987	25	37.5	
1933	Terceros	Sucursales	EN781	Aérea Barbo	PENAL PICSÍ				76405	MAGNETRON		2001	100	150	986
1934	Terceros	Sucursales	EN781	Aérea Barbo	PENAL PICSÍ				78812	MAGNETRON		2001	100	150	986
1935	Terceros	Sucursales	EN782	Aérea Mono	DES VIO AL PENAL DE PICSÍ				78439-01	MAGNETRON		2001	50	75	
1936	Terceros	Sucursales	EN785	Aérea Barbo	KM 12 CHICLAYO - FERREÑAFE				T-1448	ELECTRIC POWER		2001	160	240	
1937	Terceros	Sucursales	EN786	Caseta Pede	KM 12.6 CHICLAYO - FERREÑAFE				127298T	DELCROSA		1999	250	375	
1938	Terceros	Sucursales	EN794	Aérea Mono	MANUEL ANTONIO MESONES MURO				EPLI-0240	EPLI SAC		2003	37.5	56.25	
1939	Terceros	Sucursales	EN795	Aérea Barbo	A FERREÑAFE KM 14.5				3265	HOHAGEN		2003	250	375	
1940	Terceros	Sucursales	EN809	Aérea Barbo	PJ. CRUZ DE LA ESPERANZA				L20279	BBC		1993	100	150	
1941	Terceros	Cajamarca	EN80950	Aérea Mono	Subestación EN80950				3004	HH		2002	10	15	140
1942	Terceros	Cajamarca	EN80984	Aérea Mono	YANOCUNA				3042	HH		2002	10	15	
1943	Terceros	Chilayo	EN81	Caseta Norm	PIMENTEL KM. 3				20125	AEI		1986	200	300	
1944	Terceros	Sucursales	EN811	Caseta Norm	HUAMACHUCO # 197				103686	DELCROSA		1985	250	375	
1945	Terceros	Sucursales	EN812	Caseta Norm	PANAMERICANA NORTE				31496	ELECTRO ANDINA		1998	630	945	
1946	Terceros	Sucursales	EN813	Aérea Mono	PANAMERICANA (SALIDA A MOCCE)				H152	HOHAGEN		1989	50	75	
1947	Terceros	Sucursales	EN814	Aérea Barbo	MOCCE				T0118	SIME OLAYA		1995	250	375	
1948	Terceros	Sucursales	EN816	Caseta Norm	JUNIN CDRA. 2				129183T4	DELCROSA		1987	160	240	730
1949	Terceros	Chilayo	EN82	Caseta Norm	PLAZUELA ELIAS AGUIRRE				57272	I&T ELECTRIC S.A.C.		2006	500	750	1300
1950	Terceros	Chilayo	EN83	Caseta Norm	PARQUE INDUSTRIAL				T1343	AVJ		1987	100	150	
1951	Terceros	Sucursales	EN835	Aérea Barbo	LAMBAYEQUE				119661T3	DELCROSA		1980	100	150	
1952	Terceros	Sucursales	EN839	Aérea Barbo	GRAU Y KENNEDY				L10667	BROWN BOVERI		1987	100	150	
1953	Terceros	Sucursales	EN849	Aérea Mono	A LAMBAYEQUE				133633T1	DELCROSA		1992	25	37.5	365
1954	Terceros	Sucursales	EN856	Aérea Mono	KM .782 LAMBAYEQUE - CARRETERA A MOCCE				139244T1	DELCROSA		1996	50	75	
1955	Terceros	Sucursales	EN857	Aérea Mono	MOCCE				97037-305	OPERANDINA		1998	37.5	56.25	
1956	Terceros	Sucursales	EN858	Aérea Mono	Subestación EN858				100-00025	TRYDAN		2013	350	525	
1957	Terceros	Sucursales	EN859	Aérea Barbo	JUAN XXIII 391				L22622	ABB		1995	250	375	
1958	Terceros	Chilayo	EN86	Caseta Norm	FRANCISCO CUNEO SALAZAR #838				102917T	DELCROSA		1987	200	300	
1959	Terceros	Sucursales	EN861	Caseta Norm	LAMBAYEQUE				XA0762A-00	EQUIPAMIENTOS ELECTRICO		1996	37.5	56.25	
1960	Terceros	Sucursales	EN863	Caseta Norm	LAMBAYEQUE KM. 776				1374	ELKO PERUANA		1991	160	240	
1961	Terceros	Sucursales	EN864	Caseta Norm	CARRETERA CHICLAYO LAMBAYEQUE KM 777				Serie N°	Transformador			160	240	
1962	Terceros	Sucursales	EN865	Aérea Mono	PANAMERICANA NORTE KM. 776.3				140446T1	DELCROSA		1997	75	112.5	
1963	Terceros	Sucursales	EN866	Aérea Barbo	PANAMERICANA NORTE KM. 776.7				L24351	ABB		1997	100	150	
1964	Terceros	Sucursales	EN867	Aérea Barbo	LAMBAYEQUE KM. 776.2				L-20033	ABB		1993	50	75	
1965	Terceros	Sucursales	EN868	Caseta Norm	LAMBAYEQUE KM. 776.3				139475T	DELCROSA		1996	400	600	
1966	Terceros	Sucursales	EN869	Caseta Norm	KM. 777 CARRETERA A LAMBAYEQUE				L19593	ABB		1992	500	750	680
1967	Terceros	Chilayo	EN87	Caseta Norm	CHICLAYO				117444	CANEPA TABINI		1987	500	750	
1968	Terceros	Sucursales	EN870	Aérea Barbo	CARRETERA LAMBAYEQUE KM. 777				1462	HOHAGEN		1995	160	240	
1969	Terceros	Sucursales	EN870	Aérea Barbo	CARRETERA LAMBAYEQUE KM. 777				135292T1	DELCROSA		1993	250	375	
1970	Terceros	Sucursales	EN871	Aérea Barbo	PANAMERICANA NORTE KM. 772.2				L21380	ABB		1994	250	375	
1971	Terceros	Sucursales	EN872	Aérea Barbo	CARRETERA LAMBAYEQUE KM. 777.4				L190135-01	ABB		1999	320	480	
1972	Terceros	Sucursales	EN873	Aérea Barbo	LAMBAYEQUE KM. 777.3				L-20435	ABB		1994	250	375	
1973	Terceros	Sucursales	EN874	Aérea Barbo	LAMBAYEQUE KM. 777.4				NRI.20481	ABB		1994	250	375	
1974	Terceros	Sucursales	EN875	Caseta Norm	KM.777.8 PANAMERICANA NORTE				L-000243	ABB		1998	500	750	
1975	Terceros	Sucursales	EN876	Aérea Barbo	LAMBAYEQUE KM. 777.9				135854T1	DELCROSA		1994	250	375	
1976	Terceros	Sucursales	EN876	Aérea Barbo	LAMBAYEQUE KM. 777.9				LD000930	ABB		1998	320	480	
1977	Terceros	Sucursales	EN878	Aérea Barbo	LAMBAYEQUE KM 777.9				L-21408	ABB		1994	250	375	



1978	Terceros	Sucursales	EN879	Aérea Barbo	LAMBAYEQUE KM. 778.2				2097	TEISA		1994	200	300	
1979	Terceros	Chiclayo	EN88	Caseta Norm	PARQUE INDUSTRIAL				L15150	BBC		1981	800	1200	
1980	Terceros	Chiclayo	EN88	Caseta Norm	PARQUE INDUSTRIAL				L15149	BBC		1981	800	1200	
1981	Terceros	Sucursales	EN880	Aérea Barbo	CARRETERA LAMBAYEQUE KM. 778.1				L19389	ABB		1992	250	375	
1982	Terceros	Sucursales	EN880	Aérea Barbo	CARRETERA LAMBAYEQUE KM. 778.1				Serie N*	Transformador			125	187.5	
1983	Terceros	Sucursales	EN880	Aérea Barbo	CARRETERA LAMBAYEQUE KM. 778.1				Serie N*	Transformador			320	480	
1984	Terceros	Sucursales	EN881	Aérea Barbo	LAMBAYEQUE KM. 778.3				L20266	ABB		1997	250	375	
1985	Terceros	Sucursales	EN882	Aérea Barbo	A LAMBAYEQUE KM. 778.8				278700	FRESA		1997	160	240	
1986	Terceros	Sucursales	EN883	Aérea Barbo	LAMBAYEQUE KM. 779				2297	TEISA		1995	250	375	
1987	Terceros	Sucursales	EN885	Aérea Barbo	LAMBAYEQUE KM. 779.2				L-21457	ABB		1994	320	480	
1988	Terceros	Sucursales	EN886	Aérea Mono	LAMBAYEQUE KM 779.5				139270TS	DELCROSA		1996	50	75	
1989	Terceros	Sucursales	EN887	Aérea Barbo	PANAMERICANA NORTE KM. 778.2				L-20354	ABB		1994	250	375	
1990	Terceros	Sucursales	EN888	Aérea Barbo	LAMBAYEQUE KM. 778.2				2121	HOHAGEN		1998	160	240	
1991	Terceros	Sucursales	EN890	Aérea Barbo	PANAMERICANA NORTE KM. 777.5				Serie N*	DELCROSA		1986	160	240	
1992	Terceros	Sucursales	EN891	Aérea Barbo	LAMBAYEQUE KM. 776.5				141275T2	DELCROSA		1999	250	375	
1993	Terceros	Sucursales	EN892	Aérea Barbo	LAMBAYEQUE				139246T1	DELCROSA		1996	250	375	
1994	Terceros	Sucursales	EN893	Aérea Barbo	A ILLIMO (ANTES DEL PEAJE)				L190514-01	ABB		1999	250	375	
1995	Terceros	Sucursales	EN894	Aérea Mono	PANAMERICANA NORTE				161548T9	DELCROSA		1997	50	75	
1996	Terceros	Sucursales	EN895	Aérea Barbo	KM.777 CARRETERA LAMBAYEQUE				T 991036	ELECTRIC POWER		1999	250	375	
1997	Terceros	Sucursales	EN896	Aérea Barbo	MOCCSE				117794T	NULL		2000	250	375	895
1998	Terceros	Sucursales	EN897	Aérea Barbo	KM 776.5				L19634	ABB		1993	250	375	
1999	Terceros	Sucursales	EN898	Aérea Barbo	A LAMBAYEQUE				21401	ABB		1994	160	240	
2000	Terceros	Sucursales	EN899	Aérea Mono	PANAMERICANA NORTE KM 783				23207	ABB		1996	50	75	
2001	Terceros	Chiclayo	EN91	Caseta Norm	INDUSTRIAL				127223T	DELCROSA		1986	315	472.5	
2002	Terceros	Chiclayo	EN912	Aérea Mono	LEONCIO PRADO 135				2666	TEISA		1997	37.5	56.25	
2003	Terceros	Chiclayo	EN916	Aérea Mono	QUIÑONES / ALFONSO UGARTE				878	FABEM		1980	37.5	56.25	
2004	Terceros	Chiclayo	EN918	Caseta Norm	MIGUEL GRAU CDRA. 1				141102T4	DELCROSA		1999	100	150	
2005	Terceros	Chiclayo	EN92	Caseta Norm	INDUSTRIAL				L15349	CANEPA TABINI		1997	100	150	
2006	Terceros	Chiclayo	EN92	Caseta Norm	INDUSTRIAL				Serie N*	CANEPA TABINI		1997	250	375	
2007	Terceros	Chiclayo	EN92	Caseta Norm	INDUSTRIAL				Serie N*	SIN PLACA		1997	100	150	
2008	Terceros	Chiclayo	EN92	Caseta Norm	INDUSTRIAL				TG-2004-030	EPLI SAC		1997	800	1200	
2009	Terceros	Chiclayo	EN925	Aérea Mono	PIMENTEL QUINTA LA PONDEROSA				55700	FRESA		1990	5	7.5	
2010	Terceros	Chiclayo	EN929	Aérea Barbo	PIMENTEL KM 5.5				Serie N*	Transformador			75	112.5	
2011	Terceros	Chiclayo	EN936	Caseta Norm	QUINTA CESARO				123942T	DELCROSA		1984	32	48	
2012	Terceros	Chiclayo	EN940	Aérea Barbo	PIMENTEL/INABIF				102005T1	DELCROSA		1986	75	112.5	
2013	Terceros	Chiclayo	EN941	Caseta Norm	PIMENTEL KM8				103999	DELCROSA		1985	100	150	
2014	Terceros	Chiclayo	EN943	Aérea Barbo	A PIMENTEL KM 8				123139T	DELCROSA		1983	50	75	
2015	Terceros	Chiclayo	EN945	Aérea Mono	PIMENTEL				Serie N*	NULL		1990	25	37.5	
2016	Terceros	Chiclayo	EN949	Aérea Mono	PIMENTEL KM10				L22390	ABB		1995	50	75	
2017	Terceros	Chiclayo	EN951	Aérea Mono	FERMIN AVILA MORON				LD-000460	ABB		1998	37.5	56.25	
2018	Terceros	Chiclayo	EN953	Aérea Mono	LOS PINOS				TE642	ELECTRIC POWER		2000	50	75	
2019	Terceros	Chiclayo	EN956	Aérea Barbo	UPCH				16015 T8	DELCROSA		1987	100	150	
2020	Terceros	Chiclayo	EN958	Aérea Barbo	A PIMENTEL (ALTURA REST. EL MOLINO)				104556T2	DELCROSA		2001	160	240	
2021	Terceros	Chiclayo	EN964	Aérea Mono	SALIDA A PIMENTEL				406	EPLI		2003	100	150	
2022	Terceros	Chiclayo	EN970	Aérea Mono	28 DE JULIO				2205228	ELKO		1995	50	75	
2023	Terceros	Chiclayo	EN977	Aérea Barbo	SANTA ROSA				L100131-01	ABB		2000	250	375	
2024	Terceros	Chiclayo	EN978	Caseta Norm	FRANCISCO DE ZELA / MICAELA BASTIDAS				141102T1	DELCROSA		1998	100	150	
2025	Terceros	Chiclayo	EN979	Aérea Barbo	SANTA ROSA				140741T1	DELCROSA		1997	160	240	
2026	Terceros	Chiclayo	EN980	Aérea Barbo	MARISCAL CASTILLA S/N				161560T1	DELCROSA		1997	50	75	
2027	Terceros	Chiclayo	EN986	Aérea Barbo	LAS PAMPAS				LD-000461	ABB		1998	80	120	
2028	Terceros	Chiclayo	EN99	Caseta Norm	MIRAFLORES				20033	AEI		1981	200	300	
2029	Terceros	Chiclayo	EN990	Aérea Mono	SAN JOSE				NT-LD22811	ABB		1998	50	75	
2030	Terceros	Chiclayo	EN993	Aérea Mono	A SAN JOSE				1890039	ELKO PERUANA		1988	25	37.5	
2031	Terceros	Cajamarca	ENACÑ01	Aérea Mono	Subestación ENACÑ01				Serie N*	Transformador			15	22.5	
2032	Terceros	Cajamarca	ENAGS01	Aérea Mono	Subestación ENAGS01				Serie N*	Transformador			10	15	

"Decenio de las Personas con Discapacidad en el Perú"
 "Año de la Inversión para el Desarrollo Rural y la Seguridad Alimentaria"



PERÚ

Ministerio
del Ambiente

Organismo de Evaluación y
Fiscalización Ambiental - OEFA

Dirección de Evaluación



PERÚ

Ministerio
del Ambiente

Organismo de Evaluación y
Fiscalización Ambiental - OEFA

Dirección de Evaluación

"Decenio de las Personas con Discapacidad en el Perú"
"Año de la Inversión para el Desarrollo Rural y la Seguridad Alimentaria"

ANEXO XIII
Reporte preliminar del análisis de PCB en aceites
dieléctricos de 691 transformadores de
ELECTRONORTE S.A.- PROYECTO UNIDO

EN1150	112000976	SA	En Servicio	Lambayeque	Lambayeque	AV SANTA ROSA / ESQUINA CON BOLOGNESI, OLMOS,	ELN	ELN/MBQ/067	7212	813	L-18649	BBC-CT	1990	160	302	1040	7.85	7.85	2610	90	
EN1154	112000988	SA	En Servicio	Lambayeque	Lambayeque	AV LEGUIJA / TARATA, OLMOS, Lambayeque	ELN	ELN/MBQ/068	7213	813	3220016	ECO	1990	250	390	1300	7.27	7.27	2610	90	
EN1155	112001022	SA	En Servicio	Lambayeque	Lambayeque	CA PANAMERICANA NORTE / ESQUINA LEGUIJA, OLMOS	ELN	ELN/MBQ/069	7214	813	N.D.	N.D.	N.D.	N.D.	N.D.	N.D.	9.12	9.12	2610	90	
EN1171	112001972	SS	En Servicio	Lambayeque	Lambayeque	FU ELSANTUARIO OLMOS, Lambayeque	ELN	ELN/MBQ/071	7216	813	82369	PP ELECTRIK	2003	15	79	272	4.99	4.99	3028	90	
EN1156	112000974	SA	En Servicio	Lambayeque	Lambayeque	GRIFO PIZARRO GRFO OLMOS, OLMOS, Lambayeque	ELN	ELN/MBQ/072	7217	813	2205594	I/O PERUAN	1991	50	140	480	7	7	2610	90	
EN1160	112000983	SA	En Servicio	Lambayeque	Lambayeque	CAANTIQUAA JAEN, OLMOS, Lambayeque	ELN	ELN/MBQ/073	7218	813	201004010	EPLI S.A.C.	2010	25	110	365	4.99	4.99	3029	90	
EN1100	112001026	SA	En Servicio	Lambayeque	Lambayeque	CL PROGRESO / ATAHUALPA, MOTUPE, Lambayeque	ELN	ELN/MBQ/074	7219	813	111818	PROMELSA	2005	160	173	680	4.99	4.99	2609	90	
EN1116	112001677	SA	En Servicio	Lambayeque	Lambayeque	FU SAN SEBASTIAN, MOTUPE, Lambayeque	ELN	ELN/MBQ/075	7221	813	21077	ABB	1994	N.D.	170	590	25.4	25.4	2646	90	
EN1101	112001031	SA	En Servicio	Lambayeque	Lambayeque	AV EL CARMEN / SOLEDAD, MOTUPE, Lambayeque	ELN	ELN/MBQ/077	7243	814	5744629	ELECTRIC	2007	160	210	680	11.7	<146	1.46	2609	90
EN1103	112001039	SA	En Servicio	Lambayeque	Lambayeque	AV CRUZ DE CHALPON / MULTISECTORIAL, MOTUPE, Lar	ELN	ELN/MBQ/078	7224	813	50042903	ELECTRIC	2009	160	210	680	10.9	10.9	2609	90	
EN1501	112000839	SS	En Servicio	Chiclayo	Lambayeque	SERVICEN TROTUMAN FABRICA DE AZÚCAR, TUMAN, C	ELN	ELN/MBQ/081	7227	813	301083	BBC-CT	1976	3000	1830	6310	15	15	3731	90	
EN1269	112000981	SA	En Servicio	Chiclayo	Lambayeque	Chiclayo	ELN	ELN/MBQ/082	7228	813	79092-02	MAGNETRON	1987	37.5	108	386	18.6	18.6	3735	90	
EN1268	112000977	SA	En Servicio	Chiclayo	Lambayeque	CLAGUSTIN GAMARRA-GRAU, CAYALTI, Chiclayo	ELN	ELN/MBQ/083	7229	813	79078-02	MAGNETRON	1987	37.5	108	386	34.6	34.6	3735	90	
EN1226	112000952	SA	En Servicio	Chiclayo	Lambayeque	AV LA PLUMAINTERSECCION CON BRA, CAYALTI, Chicla	ELN	ELN/MBQ/084	7230	813	79077-02	MAGNETRON	1987	37.5	108	386	32.8	32.8	3735	90	
EN1222	112000942	SA	En Servicio	Chiclayo	Lambayeque	JR. REAL CDRA 3, ZAÑA, Chiclayo	ELN	ELN/MBQ/085	7231	813	290288	TRAFOPAR	2004	75	142	490	9.03	9.03	2618	90	
EN1223	112000946	SA	En Servicio	Chiclayo	Lambayeque	CL 7 DE JUNIO/ SAN FRANCISCO, ZAÑA, Chiclayo	ELN	ELN/MBQ/086	7232	813	260290	TRAFOPAR	2004	75	142	490	9.97	9.97	2618	90	
EN1225	112000950	SA	En Servicio	Chiclayo	Lambayeque	AV A. B. LEGUIJA INTERSECCION CON BOLOGNESI, ZAÑA	ELN	ELN/MBQ/087	7233	813	260327	TRAFOPAR	2006	125	179	617	19	19	2618	90	
EN1204	112001239	SA	En Servicio	Chiclayo	Lambayeque	CD UCUPAE AV REVOLUCION CDRA S, UCUPUE, Chiclayo	ELN	ELN/MBQ/088	7234	813	57446-07	ELECTRIC	2007	160	210	680	7.21	7.21	3728	90	
EN1708	112001314	SA	En Servicio	Chiclayo	Lambayeque	IAS DELICIAS CL 280E JULIO CDRA 03, IAS DEUCIAS, CH	ELN	ELN/MBQ/090	7235	813	1740	FABEM	1998	50	100	300	22.7	22.7	2974	90	
EN1706	112001338	SA	En Servicio	Chiclayo	Lambayeque	POLVAREDA, POLVAREDA, Chiclayo	ELN	ELN/MBQ/091	7236	813	2736-09	UTTELECTRI	2010	25	85	283	11.7	11.7	2963	90	
EN1705	112001916	SA	En Servicio	Chiclayo	Lambayeque	VIRU EL NARANJO, VIRU, Chiclayo	ELN	ELN/MBQ/092	7237	813	272509	UTTELECTRI	2010	50	110	383	43.3	43.3	2963	90	
EN1717	112001345	SA	En Servicio	Chiclayo	Lambayeque	NIEPOS, Chiclayo	ELN	ELN/MBQ/093	7238	813	240322	TRAFOPAR	2004	50	142	490	4.99	4.99	2961	90	
EN1718	112001339	SA	En Servicio	Chiclayo	Lambayeque	NIEPOS, Chiclayo	ELN	ELN/MBQ/094	7239	813	173256	EP ELECTRIK	2000	25	87	312	4.99	4.99	2961	90	
EN1720	112001349	SA	En Servicio	Chiclayo	Lambayeque	BOLIVAR, Chiclayo	ELN	ELN/MBQ/095	7240	814	221004	TRAFOPAR	2003	37.5	138	390	4.99	4.99	2954	90	
EN1721	112001343	SA	En Servicio	Chiclayo	Lambayeque	MANCHODE, Chiclayo	ELN	ELN/MBQ/096	7248	814	111136614	PROMELSA	2009	50	142	395	8.02	8.02	2960	90	
EN	0 taller/Alma	Residuo	Chiclayo	Lambayeque	Almacen de transformadores ENSA, Saenz Peña, Cerca	ELN	ELN/HMS/001	7283	814	L14331	BBC-CT	1976	100	222	672	7.16	7.16				
EN	0 taller/Alma	Residuo	Chiclayo	Lambayeque	Almacen de transformadores ENSA, Saenz Peña, Cerca	ELN	ELN/HMS/002	7655	843	195399	ECTRICPOW	1995	25	135	400	12.1	12.1				
EN	0 taller/Alma	Residuo	Chiclayo	Lambayeque	Almacen de transformadores ENSA, Saenz Peña, Cerca	ELN	ELN/HMS/003	7251	814	375182	HOMAGNOL	2003	5	21	80	53.8	<146	1.46			
EN	0 taller/Alma	Residuo	Chiclayo	Lambayeque	Almacen de transformadores ENSA, Saenz Peña, Cerca	ELN	ELN/HMS/004	7252	814	EPLI 0221	EPLI S.A.C.	2003	27.5	120	350	61	<146	1.46			
EN	0 taller/Alma	Residuo	Chiclayo	Lambayeque	Almacen de transformadores ENSA, Saenz Peña, Cerca	ELN	ELN/HMS/005	7254	814	5620	BBC-CT	2006	5	30	75	66.4	<146	1.46			
EN	0 taller/Alma	Residuo	Chiclayo	Lambayeque	Almacen de transformadores ENSA, Saenz Peña, Cerca	ELN	ELN/HMS/006	7247	814	211148	TRAFOPAR	2004	125	96	330	40.5	40.5				
EN	0 taller/Alma	Residuo	Chiclayo	Lambayeque	Almacen de transformadores ENSA, Saenz Peña, Cerca	ELN	ELN/HMS/007	7694	843	2678	TEISA	1999	15	110	225	42.3	42.3				
EN	0 taller/Alma	Residuo	Chiclayo	Lambayeque	Almacen de transformadores ENSA, Saenz Peña, Cerca	ELN	ELN/HMS/008	7249	814	436	AVJ	1981	37.5	186	665	45.9	45.9				
EN	0 taller/Alma	Residuo	Chiclayo	Lambayeque	Almacen de transformadores ENSA, Saenz Peña, Cerca	ELN	ELN/HMS/010	7244	814	422938	I.T.B. BRASIL	2006	5	22	81	224	54.36	54.36			
EN	0 taller/Alma	Residuo	Chiclayo	Lambayeque	Almacen de transformadores ENSA, Saenz Peña, Cerca	ELN	ELN/HMS/009	7250	814	2910044	I/O PERUAN	1990	160	276	990	31.1	31.1				
EN	0 taller/Alma	Residuo	Chiclayo	Lambayeque	Almacen de transformadores ENSA, Saenz Peña, Cerca	ELN	ELN/HMS/005	7245	814	12302278	DEL CROSA	1983	100	116	400	93.1	63.82	63.82			
EN	0 taller/Alma	Residuo	Chiclayo	Lambayeque	Almacen de transformadores ENSA, Saenz Peña, Cerca	ELN	ELN/HMS/011	7756	845	463486	I.T.B. BRASIL	2007	5	22	75	36.3	36.3				
EN	0 taller/Alma	Residuo	Chiclayo	Lambayeque	Almacen de transformadores ENSA, Saenz Peña, Cerca	ELN	ELN/HMS/012	7253	814	53111470	PROMELSA	2007	25	102	341	36.2	36.2				
EN	0 taller/Alma	Residuo	Chiclayo	Lambayeque	Almacen de transformadores ENSA, Saenz Peña, Cerca	ELN	ELN/HMS/013	7256	814	203489	ABB	2003	25	58	218	64.4	<146	1.46			
EN	0 taller/Alma	Residuo	Chiclayo	Lambayeque	Almacen de transformadores ENSA, Saenz Peña, Cerca	ELN	ELN/HMS/014	7257	814	EPLI 223	EPLI S.A.C.	2003	37.5	120	350	59.3	<146	1.46			
EN	0 taller/Alma	Residuo	Chiclayo	Lambayeque	Almacen de transformadores ENSA, Saenz Peña, Cerca	ELN	ELN/HMS/015	8319	883	188684	IB	2007	40	86	327	41.3	41.3				
EN	0 taller/Alma	Residuo	Chiclayo	Lambayeque	Almacen de transformadores ENSA, Saenz Peña, Cerca	ELN	ELN/HMS/016	7258	814	120129	BBC-CT	1970	100	184	610	70.8	<146	1.46			
EN	0 taller/Alma	Residuo	Chiclayo	Lambayeque	Almacen de transformadores ENSA, Saenz Peña, Cerca	ELN	ELN/HMS/017	7846	846	208797	SIEMENS	2000	50	102	295	42.7	42.7				
EN	0 taller/Alma	Residuo	Chiclayo	Lambayeque	Almacen de transformadores ENSA, Saenz Peña, Cerca	ELN	ELN/HMS/018	7265	814	3220019	I/O PERUAN	1990	250	380	1200	65.7	<146	1.46			
EN	0 taller/Alma	Residuo	Chiclayo	Lambayeque	Almacen de transformadores ENSA, Saenz Peña, Cerca	ELN	ELN/HMS/019	7268	814	923-04	RESELEC	2009	10	58	182	54.4	<146	1.46			
EN	0 taller/Alma	Residuo	Chiclayo	Lambayeque	Almacen de transformadores ENSA, Saenz Peña, Cerca	ELN	ELN/HMS/020	7273	814	2666	TEISA	1999	37.5	190	390	109	<146	1.46			
EN	0 taller/Alma	Residuo	Chiclayo	Lambayeque	Almacen de transformadores ENSA, Saenz Peña, Cerca	ELN	ELN/HMS/021	7262	814	11760474	DEL CROSA	1979	100	200	690	40	40				
EN	0 taller/Alma	Residuo	Chiclayo	Lambayeque	Almacen de transformadores ENSA, Saenz Peña, Cerca	ELN	ELN/HMS/022	7263	814	N.D.	N.D.	N.D.	N.D.	N.D.	N.D.	27	27				
EN	0 taller/Alma	Residuo	Chiclayo	Lambayeque	Almacen de transformadores ENSA, Saenz Peña, Cerca	ELN	ELN/HMS/023	7264	814	115734	DEL CROSA	1978	315	393	1310	11.6	11.6				
EN	0 taller/Alma	Residuo	Chiclayo	Lambayeque	Almacen de transformadores ENSA, Saenz Peña, Cerca	ELN	ELN/HMS/024	7858	846	3110009	I/O PERUAN	1990	200	319	1100	4.99	4.99				
EN	0 taller/Alma	Residuo	Chiclayo	Lambayeque	Almacen de transformadores ENSA, Saenz Peña, Cerca	ELN	ELN/HMS/025	7266	814	195300	ECTRICPOW	1998	160	320	900	4.99	4.99				
EN	0 taller/Alma	Residuo	Chiclayo	Lambayeque	Almacen de transformadores ENSA, Saenz Peña, Cerca	ELN	ELN/HMS/026	7267	814	10200371	DEL CROSA	1969	125	203	700	31.1	31.1				
EN	0 taller/Alma	Residuo	Chiclayo	Lambayeque	Almacen de transformadores ENSA, Saenz Peña, Cerca	ELN	ELN/HMS/027	7276	814	119207	DEL CROSA	1980	400	540	1800	83	<146	1.46			
EN	0 taller/Alma	Residuo	Chiclayo	Lambayeque	Almacen de transformadores ENSA, Saenz Peña, Cerca	ELN	ELN/HMS/028	7269	814	2910235	I/O PERUAN	2003	160	187	710	44.1	44.1				
EN	0 taller/Alma	Residuo	Chiclayo	Lambayeque	Almacen de transformadores ENSA, Saenz Peña, Cerca	ELN	ELN/HMS/029	7270	814	111136718	PROMELSA	2009	50	142	395	6.12	6.12				
EN	0 taller/Alma	Residuo	Chiclayo	Lambayeque	Almacen de transformadores ENSA, Saenz Peña, Cerca	ELN	ELN/HMS/030	7292	814	N.D.	DEL CROSA	1965	100	152	569	1066	<146	1.46			
EN	0 taller/Alma	Residuo	Chiclayo	Lambayeque	Almacen de transformadores ENSA, Saenz Peña, Cerca	ELN	ELN/HMS/031	7272	814	14072676	DEL CROSA	1997	100	155	520	5.59	5.59				
EN	0 taller/Alma	Residuo	Chiclayo	Lambayeque	Almacen de transformadores ENSA, Saenz Peña, Cerca	ELN	ELN/HMS/032	7167	813	216	EPZY	2003	37.5	90	286	4.99	4.99				
EN	0 taller/Alma	Residuo	Chiclayo	Lambayeque	Almacen de transformadores ENSA, Saenz Peña, Cerca	ELN	ELN/HMS/033	7274	814	34681	ELECTRICA E	2008	25	55	210	6.13	6.13				
EN	0 taller/Alma	Residuo	Chiclayo	Lambayeque	Almacen de transformadores ENSA, Saenz Peña, Cerca	ELN	ELN/HMS/034	7275	814	53130135	PROMELSA	2004	3X50	55	190	13.5	13.5				
EN	0 taller/Alma	Residuo	Chiclayo	Lambayeque	Almacen de transformadores ENSA, Saenz Peña, Cerca	ELN	ELN/HMS/035	7293	814	5301	BBC-CT	2004	25	68	190	170	<146	1.46			
EN	0 taller/Alma	Residuo	Chiclayo	Lambayeque	Almacen de transformadores ENSA, Saenz Peña, Cerca	ELN	ELN/HMS/036	7277	814	N.D.	N.D.	N.D.	N.D.	N.D.	N.D.	26.2	26.2				
EN	0 taller/Alma	Residuo	Chiclayo	Lambayeque	Almacen de transformadores ENSA, Saenz Peña, Cerca	ELN	ELN/HMS/037	7220	813	208746	SIEMENS	2000	37.5	107	356	4.99	4.99				
EN	0 taller/Alma	Residuo	Chiclayo	Lambayeque	Almacen de transformadores ENSA, Saenz Peña, Cerca	ELN	ELN/HMS/038	7294	814	16644	PROMELSA	2000	2X50	46	180	203	<146	1.46			
EN	0 taller/Alma	Residuo	Chiclayo	Lambayeque	Almacen de transformadores ENSA, Saenz Peña, Cerca	ELN	ELN/HMS/039	7242	814	80325	ABB	1996	50	95	350	31.4	31.4				
EN	0 taller/Alma	Residuo	Chiclayo	Lambayeque	Almacen de transformadores ENSA, Saenz Peña, Cerca	ELN	ELN/HMS/040	7298													

EN	0	taller/Almac	Residuo	Chiclayo	Lambayeque	Almacende transformadores ENSA. Saent Peña. Cerca	ELN	ELN/HMS/052	7325	814	575383	I.T.B. BRASIL	N.D.	10	34	114	67.1	<146	1.46			
EN	11200010	SA	En servicio	Chiclayo	Lambayeque	Residencia Legula, Chiclayo	ELN	ELN/HMS/053	7326	814	12531271	DELACROSA	1985	100	212	730	96.7	<146	1.46			
EN	11200009	SA	En servicio	Chiclayo	Lambayeque	Residencia Legula, Chiclayo	ELN	ELN/HMS/054	7278	814	143428	BBCT-CT	1979	160	331	1016	7.75		7.75			
EN	11200008	SC	En servicio	Chiclayo	Lambayeque	Av. El Dorado / Av. Salas - Pvs Santoreno, Leonardo Or	ELN	ELN/HMS/055	7296	814	2910053	KO PERUAN	1990	160	276	950	19.6		19.6			
EN	112000383	SA	En servicio	Chiclayo	Lambayeque	Urb. Ingeniero II, Chiclayo	ELN	ELN/HMS/056	7297	814	L-19304	ABB	1992	250	304	1370	18.9		18.9			
EN	112000991	SC	En servicio	Chiclayo	Lambayeque	Ca. Panamericana Norte / Costado de PRONAAI, Pvs. R	ELN	ELN/HMS/057	7327	814	63999-99	MAGNETRON	1999	37.5	95	324	21.4	<146	1.46			
EN	112000911	SC	En servicio	Chiclayo	Lambayeque	Ca. Muro Cerquera, Urb. Miraflores, Chiclayo	ELN	ELN/HMS/058	7299	814	122445T	DELACROSA	1982	200	241	830	32.1		32.1			
EN	112000910	SC	En servicio	Chiclayo	Lambayeque	Av. Belaunde Cdra 2, Urb. R. Silva, Chiclayo	ELN	ELN/HMS/059	7279	814	L19537	ABB	1992	250	260	1080	46		46			
EN	0	SC	En servicio	Chiclayo	Lambayeque	Costado de colegio Juan XXIII, Urb. Ingeniero I, Chiclayo	ELN	ELN/HMS/060	7280	814	L16141	ABB	1982	100	195	567	35.4		35.4			
EN	112000917	SC	En servicio	Chiclayo	Lambayeque	Ca. Manco Inca, Urb. Bancarios, Chiclayo	ELN	ELN/HMS/061	7302	814	L18700	ABB	1990	200	310	1045	49.7		49.7			
EN	0	SA	En servicio	Chiclayo	Lambayeque	Av. Juan Tomás / Juan XVIII, Urb. Sta Elena, Chiclayo	ELN	ELN/HMS/062	7338	814	116938T1	DELACROSA	1979	100	200	690	56.1	<146	1.46			
EN	112000699	SA	En servicio	Chiclayo	Lambayeque	Ca. Marte / Venus, Urb. Sta Elena, Chiclayo	ELN	ELN/HMS/063	7468	830	131311T	DELACROSA	1988	100	212	730	72.4	11.44	11.44			
EN	112000018	SA	En servicio	Chiclayo	Lambayeque	Av. La Despensa / Maria Ignacio - Urb. Sta Maria, Leona	ELN	ELN/HMS/064	7305	814	2555062	KO PERUAN	1990	100	231	685	49.7		49.7			
EN	112000143	SA	En servicio	Chiclayo	Lambayeque	Ca. Cuzco Cdra 3 / Pasaje, Urb. Miraflores, Chiclayo	ELN	ELN/HMS/065	7281	814	2555038	KO PERUAN	1989	100	197	680	43.9		43.9			
EN	0	SA	En servicio	Chiclayo	Lambayeque	Av. Primavera Cudra 3, Urb. Bancarios, Chiclayo	ELN	ELN/HMS/066	7307	814	1334	H & H	1996	100	220	720	23.7		23.7			
EN	112000136	SA	En servicio	Chiclayo	Lambayeque	Ca. M. G. Prada / Valdeiomar, Pvs. Ricardo Palma, Chicla	ELN	ELN/HMS/067	7308	814	131940-T1	DELACROSA	1989	160	279	930	15.4		15.4			
EN	0	SA	En servicio	Chiclayo	Lambayeque	Av. Progreso / Huari, Urb. LosMochilas, Chiclayo	ELN	ELN/HMS/068	7474	830	53	PROMELSA	2006	100	187	595	54.6	<146	1.46			
EN	112000033	SA	En servicio	Chiclayo	Lambayeque	Ca. Tigre Cdra 3 / Rio Chira, Urb. Satelite, Chiclayo	ELN	ELN/HMS/069	7282	814	C-1077	TROMECANI	1985	100	171	590	30.7		30.7			
EN	0	SA	En servicio	Chiclayo	Lambayeque	Ca. Chira 168, Urb. Quiñones, Chiclayo	ELN	ELN/HMS/070	7311	814	144036T1	DELACROSA	2008	100	165	570	15.7		15.7			
EN	0	SA	En servicio	Chiclayo	Lambayeque	Ca. Jaen / Sendero, Urb. Quiñones, Chiclayo	ELN	ELN/HMS/071	7312	814	S3111534	PROMELSA	2004	160	230	810	25.6		25.6			
EN	0	SA	En servicio	Chiclayo	Lambayeque	Ca. Santiago Lorea Cdra 1, Urb. Quiñones, Chiclayo	ELN	ELN/HMS/072	7315	814	5744602	T&ELECTRIC	2007	100	210	580	56.2	2.34	2.34			
EN	0	SA	En servicio	Chiclayo	Lambayeque	Chiclayo	ELN	ELN/HMS/073	7285	814	23100159	N.D.	N.D.	N.D.	112	400	22		22			
EN	112000764	SA	En servicio	Chiclayo	Lambayeque	Av. B. Campesino - Pvs. El Nazareno, Monsefu, Chiclayo	ELN	ELN/HMS/075	7286	814	2910041	KO PERUAN	1990	160	276	950	11.2		11.2			
EN	112000806	SA	En servicio	Chiclayo	Lambayeque	Cartera callanca - Fundo Callanca, Monsefu, Chiclayo	ELN	ELN/HMS/076	7316	814	61145-00	MAGNETRON	1987	25	85	302	709	<146	1.46			
EN	0	SA	En servicio	Chiclayo	Lambayeque	Fundo Callanca, Monsefu, Chiclayo	ELN	ELN/HMS/077	7317	814	79113-02	MAGNETRON	1987	37.5	108	386	54.2	<146	1.46			
EN	0	SA	En servicio	Chiclayo	Lambayeque	Ca. Callanca - Caserío Callanca, Monsefu, Chiclayo	ELN	ELN/HMS/078	7514	830	TR-2008-060	EPLI S.A.C.	2008	75	149	548	68.3	<146	1.46			
EN	112000797	SA	En servicio	Chiclayo	Lambayeque	Sector R. Guzman (B) - Pvs. Callanca, Monsefu, Chiclayo	ELN	ELN/HMS/079	7515	830	7116400	MAGNETRON	1987	25	85	302	700	1.63	1.63			
EN	0	SA	En servicio	Chiclayo	Lambayeque	Ca. Cruce Monsefu / Reque - Cuent. Poblado Laran, Mon	ELN	ELN/HMS/081	7516	830	TR-2005-113	EPLI S.A.C.	2005	37.5	131	393	70.7	3.7	3.7			
EN	112000812	SA	En servicio	Chiclayo	Lambayeque	Ca. Miguel Grau Cdra 2 - Pvs. Puerto Arturo, Reque, Chic	ELN	ELN/HMS/082	7321	814	78376-01	MAGNETRON	1987	50	154	463	11.1		11.1			
EN	0	SA	En servicio	Chiclayo	Lambayeque	Ca. Atahualpa Cdra 1, Reque, Chiclayo	ELN	ELN/HMS/083	7520	830	93047	ITAIPU	2007	100	142	577	69.3	41.47	41.47			
EN	0	SA	En servicio	Chiclayo	Lambayeque	Ca. Real / San Martín, Reque, Chiclayo	ELN	ELN/HMS/084	7291	814	1421623	DELACROSA	2002	100	161	585	29.6		29.6			
EN	0	SA	En servicio	Chiclayo	Lambayeque	Ca. San Martín / Sta Rosa, Reque, Chiclayo	ELN	ELN/HMS/085	7295	814	2409	TEISA	1998	100	284	980	13		13			
EN	112000835	SA	En servicio	Chiclayo	Lambayeque	Ca. Villareal Y San Martín - UP, Las Delicias D, Reque, C	ELN	ELN/HMS/086	7335	814	71154-00	MAGNETRON	1987	25	85	302	695	<146	1.46			
EN	112000837	SA	En servicio	Chiclayo	Lambayeque	Ca. Rosa Sime - UP, Las Delicias Psje. 1, Reque, Chiclayo	ELN	ELN/HMS/087	7465	830	71144-00	MAGNETRON	1987	25	85	304	399	<146	1.46			
EN	112000840	SA	En servicio	Chiclayo	Lambayeque	Ca. Clarence Jordan - UP, Las Delicias, Reque, Chiclayo	ELN	ELN/HMS/088	7471	830	71143-00	MAGNETRON	1987	25	85	302	668	<146	1.46			
EN	0	SA	En servicio	Chiclayo	Lambayeque	Ca. Simon Bolívar - J. Fanning, Puerto Eten, Chiclayo	ELN	ELN/HMS/089	7328	814	53-1111178	PROMELSA	2007	N.D.	190	679	49.3		49.3			
EN	0	SA	En servicio	Chiclayo	Lambayeque	Ca. Diego Ferre / 2de mayo, Puerto Eten, Chiclayo	ELN	ELN/HMS/090	7329	814	111136-706	PROMELSA	2009	N.D.	142	395	12.8		12.8			
EN	0	SA	En servicio	Chiclayo	Lambayeque	Ca. Grau / Suspiros - Pvs. Urrunaga, Ciudad Eten, Chicla	ELN	ELN/HMS/091	7330	814	78400-00	MAGNETRON	1989	75	160	571	19.3		19.3			
EN	112000665	SA	En servicio	Chiclayo	Lambayeque	Ca. Diego Ferre / Bolognesi, Reque, Chiclayo	ELN	ELN/HMS/092	7331	814	78378-01	MAGNETRON	1987	50	154	463	16.9		16.9			
EN	0	SA	En servicio	Chiclayo	Lambayeque	Ca. Pimentel - CO, La Garita, Pimentel, Chiclayo	ELN	ELN/HMS/093	7332	814	143485 T2	DELACROSA	2007	N.D.	262	965	10		10			
EN	0	SA	En servicio	Chiclayo	Lambayeque	Ca. Pimentel - Pvs. La Garita, Pimentel, Chiclayo	ELN	ELN/HMS/094	7333	814	L120120	ABB	1980	N.D.	131	513	21.9		21.9			
EN	0	SA	En servicio	Chiclayo	Lambayeque	Ca. Pimentel - Urb. Abila Moron, Pimentel, Chiclayo	ELN	ELN/HMS/095	7334	814	1365	H & H	1995	N.D.	450	930	33.6		33.6			
EN	0	SA	En servicio	Chiclayo	Lambayeque	Ca. Pimentel - Urb. Abila Moron, Pimentel, Chiclayo	ELN	ELN/HMS/096	7300	814	19162	ABB	1991	N.D.	315	1210	6.34		6.34			
EN	0	SA	En servicio	Chiclayo	Lambayeque	Ca. Pimentel - Urb. 7 De Agosto, Pimentel, Chiclayo	ELN	ELN/HMS/097	7336	814	104556T2	DELACROSA	1970	160	258	890	4.99		4.99			
EN	0	SA	En servicio	Chiclayo	Lambayeque	Mz. M, Urb. 7 de Agosto, Pimentel, Chiclayo	ELN	ELN/HMS/098	7337	814	500431-04	T&ELECTRIC	2009	250	200	820	4.99		4.99			
EN	0	SA	En servicio	Chiclayo	Lambayeque	Chiclayo	ELN	ELN/HMS/099	7508	830	93042	ITAIPU	2007	100	142	511	141	9.58	9.58			
EN	0	SA	En servicio	Chiclayo	Lambayeque	Ca. Quiñones, Pimentel, Chiclayo	ELN	ELN/HMS/100	7454	830	201147	TRAFOPAR	2004	25	80	260	5.38		5.38			
EN	0	SA	En servicio	Chiclayo	Lambayeque	Ca. Quiñones Cdra7 - Residencial Terrazas, Pimentel, C	ELN	ELN/HMS/101	7455	830	63369-99	MAGNETRON	1999	25	105	272	20.8		20.8			
EN	0	SA	En servicio	Chiclayo	Lambayeque	Chiclayo	ELN	ELN/HMS/102	7456	830	N.D.	N.D.	N.D.	N.D.	N.D.	10.5		10.5				
ENPJ04	114000417	SA	En Servicio	Jaen	Cajamarca	PUCARA / AG MINISTERIO DE TRANSPORTES (M.T.C.), J	ELN	ELN/JPV/098	7572	830	L17254	ABB	1985	100	160	567	90.7	<146	1.46		3215	27
ENPJ03	114000416	SA	En Servicio	Jaen	Cajamarca	PUCARA / AG PUCARA CLMESONESMURO - C-3, Jaen	ELN	ELN/JPV/094	7550	830	N17253	ABB	1985	160	310	1030	84.8	18.54	18.54		3215	27
ENPJ02	114000415	SA	En Servicio	Jaen	Cajamarca	PUCARA / AG PUCARA CL MARISCAL CAST. IIA C-2, Jaen	ELN	ELN/JPV/095	7551	830	L17232	ABB	1985	160	310	1030	90.2	<146	1.46		3215	27
ENPJ01	114000403	SA	En Servicio	Jaen	Cajamarca	PUCARA / AG PUCARA CLJAEN C-5, Jaen	ELN	ELN/JPV/096	7552	830	L17251	ABB	1985	160	310	1030	106	<146	1.46		3215	27
ENSI08	0	SA	En Servicio	San Ignacio	Cajamarca	SAN IGNACIO / JR. CAJAMARCA, San Ignacio	ELN	ELN/JPV/071	7324	814	C20174	ABB	1993	100	170	590	37		37		3212	27
ENBE05	114000218	SA	En Servicio	Jaen	Cajamarca	BELLAVISTA / AG BELLAVISTA CLAYUCHOS/N, Jaen	ELN	ELN/JPV/085	7517	830	L-20175	ABB	1993	100	220	710	5.58		5.58		3203	27
ENBE04	114000204	SA	En Servicio	Jaen	Cajamarca	BELLAVISTA / AG BELLAVISTA CL JUNIN, Jaen	ELN	ELN/JPV/087	7670	843	20174	ABB	1993	100	220	710	605	<146	1.46		3203	27
ENBE03	114000236	SA	En Servicio	Jaen	Cajamarca	B																



Ministerio del Ambiente

Organismo de Evaluación y Fiscalización Ambiental - OEFA

Dirección de Evaluación

"Decenio de las Personas con Discapacidad en el Perú" "Año de la Inversión para el Desarrollo Rural y la Seguridad Alimentaria"

Table with columns for project ID, location, status, and financial data. Includes rows for projects like ENJA37, ENJA27, ENJA48, etc., up to ENCOD1.

ENBEO1	114000001	SA	En Servicio	Jaen	Cajamarca	BELLAVISTA / AG BELLAVISTA CLSAN MARTIN	Jaen	ELN	ELN/JPV/089	7545	830	20176	ABB	1993	250	405	1370	28.2	28.2	3203	27	
ENB01	114000005	SA	En Servicio	Jaen	Cajamarca	JAEN / AG BELLAVISTA VIEJO	Jaen	ELN	ELN/JPV/091	7525	830		N.D.	1994	50	155	900	12.8	12.8	3203	27	
ENPO02	114000324	SA	En Servicio	Jaen	Cajamarca	POMAHUACA / CL SUCRE INTERSECCION CON BOLOGN	Jaen	ELN	ELN/JPV/092	7526	830		N.D.	1994	75	100	334	23.5	23.5	3214	27	
ENPO01	114000323	SA	En Servicio	Jaen	Cajamarca	POMAHUACA / AG POMAHUACA CL BOLIVAR / LA MAR	Jaen	ELN	ELN/JPV/093	7527	830		N.D.	1994	75	100	334	49.4	49.4	3214	27	
ENPU07	114000431	SA	En Servicio	Jaen	Cajamarca	USHINAS / AG LAS USHINAS	Jaen	ELN	ELN/JPV/099	7575	830	L121829	ABB	1977	25	69	230	83.8	<1.46	1.46	3215	27
ENJA94	114000092	SA	En Servicio	Jaen	Cajamarca	JAEN / AG FILA ALTA AV V. RAUL HAYA DELA TORRE Y H	Jaen	ELN	ELN/JPV/102	7558	830	2555122	IKO PERUAN	1993	100	231	685	45.9	45.9	3383	27	
ENJA96	114000094	SA	En Servicio	Jaen	Cajamarca	JAEN / AG FILA ALTA AV V. RAUL HAYA DELA TORRE Y H	Jaen	ELN	ELN/JPV/103	7559	830	2555127	IKO PERUAN	1993	100	231	685	22.3	22.3	3383	27	
ENJA46	0	SA	En Servicio	Jaen	Cajamarca	URB. BANCARIOS, JAEN	Jaen	ELN	ELN/JPV/104	7560	830	1373	H & H	1995	100	174	600	13.1	13.1	3210	27	
ENJA153	0	SA	En Servicio	Jaen	Cajamarca	NICOLAS GUTIERREZ, JAEN	Jaen	ELN	ELN/JPV/105	7561	830	53-1111837	PROMELSA	2008	75	160	534	7.16	7.16	3210	27	
ENJA98	0	SA	En Servicio	Jaen	Cajamarca	PARDO MIGUEL, JAEN	Jaen	ELN	ELN/JPV/106	7562	830	224	EPLIS A.C.	2003	25	84	280	8.52	8.52	3210	27	
ENJA97	0	SA	En Servicio	Jaen	Cajamarca	PARDO MIGUEL, JAEN	Jaen	ELN	ELN/JPV/107	7563	830	226	EPLIS A.C.	2003	15	56	186	6.5	6.5	3210	27	
ENJA42	0	SA	En Servicio	Jaen	Cajamarca	MARAÑÓN - C. NEIBE, JAEN	Jaen	ELN	ELN/JPV/109	7565	830	24072	TRAFOPAR	2003	50	133	457	9.28	9.28	3210	27	
ENJA76	0	SA	En Servicio	Jaen	Cajamarca	MESONESMURO- LUISCASTILLO, JAEN	Jaen	ELN	ELN/JPV/111	7567	830	1367	H & H	1995	100	174	600	20.4	20.4	3210	27	
ENJA65	0	SA	En Servicio	Jaen	Cajamarca	BALTA - P. RUIZ, JAEN	Jaen	ELN	ELN/JPV/112	7568	830	2210091	IKO PERUAN	1993	160	276	950	10.7	10.7	3210	27	
ENJA50	0	SA	En Servicio	Jaen	Cajamarca	CAMPO DEPORTIVO MZ 164, JAEN	Jaen	ELN	ELN/JPV/116	7532	830	240276	TRAFOPAR	2002	50	133	457	14.1	14.1	3210	27	
ENJA05	0	SA	En Servicio	Jaen	Cajamarca	PASAJEPIURA - JAWARFIESTA, JAEN	Jaen	ELN	ELN/JPV/117	7573	830	240273	TRAFOPAR	2003	50	133	457	18.3	18.3	3210	27	
ENJA31	0	SA	En Servicio	Jaen	Cajamarca	URB. SAN CAMILO - M. MELGAR, JAEN	Jaen	ELN	ELN/JPV/119	7667	843	58054-01	ELECTRICS	2008	100	150	515	377	<1.46	1.46	3210	27
ENJA88	0	SA	En Servicio	Jaen	Cajamarca	LA MARINA C3, JAEN	Jaen	ELN	ELN/JPV/120	7535	830	260753	TRAFOPAR	2003	75	120	495	6.71	6.71	3210	27	
ENJA87	0	SA	En Servicio	Jaen	Cajamarca	VICTOR RAUL HAY DE LA TORRE M23, JAEN	Jaen	ELN	ELN/JPV/121	7659	843	260249	TRAFOPAR	2008	75	120	495	7.45	7.45	3383	27	
ENJA151	0	SA	En Servicio	Jaen	Cajamarca	DIEGO PALOMINO - M. CAPAC, JAEN	Jaen	ELN	ELN/JPV/123	7684	843	58054-02	ELECTRICS	2008	100	150	515	571	<1.46	1.46	3210	27
EN479	112000066	SA	En Servicio	Chidayo	Lambayeque	AV 9DE OCTUBRE/ MZ "D", PV BACA BURGA	Chidayo	ELN	ELN/MBQ/112	7687	843	17961	ABB	1987	160	310	1040	40	1901	26	26	
EN399	0	SA	En Servicio	Chidayo	Lambayeque	CLANTONIO DE PADUA / JUAN XXIII, PVCRUZ DEL A	Chidayo	ELN	ELN/MBQ/102	7540	830	L 17885	ABB	1989	160	235	900	22.8	22.8	2001	26	
EN426	0	SA	En Servicio	Chidayo	Lambayeque	CL SARMENTO GAMBOA / MARIATEGUI, PVCRUZ DEL P	Chidayo	ELN	ELN/MBQ/113	7677	843	19794	ABB	1993	160	310	1030	53.7	<1.46	1.46	2001	26
EN221	112000265	SA	En Servicio	Chidayo	Lambayeque	CL MANTARO - SAN NICOLAS, PVSAN NICOLAS, Chid	Chidayo	ELN	ELN/MBQ/110	7674	843	21310	ABB	1994	100	170	590	60.3	<1.46	1.46	2001	26
EN380	112000270	SA	En Servicio	Chidayo	Lambayeque	CL TERRONES / PIMENTEL, UR SAN FELIPEA, Chidayo	Chidayo	ELN	ELN/MBQ/130	7726	845	L13132	ABB	1994	100	170	590	99.7	<1.46	1.46	2001	26
EN2172	0	SA	En Servicio	Chidayo	Lambayeque	PR PACHACUTEC, UP SANTA ROSA, Chidayo	Chidayo	ELN	ELN/MBQ/098	7663	843	20250	ABB	1994	160	218	790	8.66	8.66	2001	26	
EN213	112000043	SA	En Servicio	Chidayo	Lambayeque	CL FRANCISCO DE ZELAJ, SANTA ROSA, PV STA ROSA, C	Chidayo	ELN	ELN/MBQ/143	7708	843	21402	ABB	1994	160	165	660	15.9	15.9	2001	26	
EN283	112000708	SA	En Servicio	Chidayo	Lambayeque	CL LOSCLAVALES / AV. BELAUNDO, PV SANTA ROSA, CH	Chidayo	ELN	ELN/MBQ/147	7712	843	L20480	ABB	1994	160	160	552	91.3	<1.46	1.46	2001	26
EN37	0	SA	En Servicio	Chidayo	Lambayeque	UR POLICIA NACIONAL CL LA ESPERANZA, Chidayo	Chidayo	ELN	ELN/MBQ/108	7246	814	T 42596	ELECTRIC POW	2004	75	120	450	50.6	70.24	2024	26	
EN195	0	SA	En Servicio	Chidayo	Lambayeque	CLINCA YUPANQUI INTERS. CON AV GRAN CHIMU, LA V	Chidayo	ELN	ELN/MBQ/099	7664	843	12581071	DEL CROSA	1985	100	206	710	30.7	30.7	2001	26	
EN298	0	SA	En Servicio	Chidayo	Lambayeque	CL SIMON BOUVAR / BENAVIDES, PV SIMON BOUVAR, C	Chidayo	ELN	ELN/MBQ/104	7669	843	1253117	DEL CROSA	1985	160	279	930	11.9	11.9	2001	26	
EN2126	0	SA	En Servicio	Chidayo	Lambayeque	CO CARRETERA A LAMBAYEQUE CA SALIDA PANAMERIC	Chidayo	ELN	ELN/MBQ/106	7541	830	102386	DEL CROSA	1969	100	152	569	34.5	34.5	2001	26	
EN244	0	SA	En Servicio	Chidayo	Lambayeque	CL S. DE GAMBOA / AV 09DE OCTUBRE, PV NÚEVE DE O	Chidayo	ELN	ELN/MBQ/107	7547	830	1233797	DEL CROSA	1983	160	279	930	24.2	24.2	2001	26	
EN241	112000938	SA	En Servicio	Chidayo	Lambayeque	CL BERNABE COBOSP NUEVE DE OCTUBRE, Chidayo	Chidayo	ELN	ELN/MBQ/111	7676	843	11693872	DEL CROSA	1979	100	197	680	84.3	<1.46	1.46	2001	26
EN564	112000181	SA	En Servicio	Chidayo	Lambayeque	CDRA 2 CLIAS MORAS / M. ARTEAGA, URLOS PARQUES	Chidayo	ELN	ELN/MBQ/117	7698	843	12581072	DEL CROSA	1985	100	206	710	118	<1.46	1.46	2001	26
EN347	0	SA	En Servicio	Chidayo	Lambayeque	AV MACHU PICCHU / LOS INCAS, UP LA VICTORIA, Chid	Chidayo	ELN	ELN/MBQ/097	7662	843	293800	FRESA	1981	100	110	381	34	34	2001	26	
EN181	112000180	SA	En Servicio	Chidayo	Lambayeque	AV M. ARTEAGA CUADRA Nº 3, URLOS PARQUES, Chid	Chidayo	ELN	ELN/MBQ/118	7702	843	10200172	DEL CROSA	1985	50	128	425	138	<1.46	1.46	2001	26
EN505	0	SA	En Servicio	Chidayo	Lambayeque	CL M.P. DE BELIDO / VIZCARRO, PV SIMON BOLIVAR, C	Chidayo	ELN	ELN/MBQ/100	7536	830	501193-03	ELECTRIC	2011	250	246	820	12.8	12.8	2001	26	
EN469	0	SA	En Servicio	Chidayo	Lambayeque	PV VISTA ALEGRE E P. J. CRUZ DE LA ESPERANZA, PV VIS	Chidayo	ELN	ELN/MBQ/101	7666	843	L 19541	ABB	1992	250	260	1080	19.9	19.9	2001	26	
EN243	0	SA	En Servicio	Chidayo	Lambayeque	CDRA12CLAV. 9DE OCTUBRE / BERNABECOBO, PV 9 DE	Chidayo	ELN	ELN/MBQ/132	7714	843	11632	BBC-CT	1991	80	254	671	61.4	97.83	97.83	2001	26
EN2099	112000728	SA	En Servicio	Chidayo	Lambayeque	CHIDAYO AV BOLOGNESI/GRAY, Chidayo	Chidayo	ELN	ELN/MBQ/126	7691	843	23013805	DEL CROSA	1994	37.5	112	400	285	<1.46	1.46	2001	26
EN434	0	SA	En Servicio	Chidayo	Lambayeque	PV LUIS A. SÁNCHEZ CL RIO RAMIS, Chidayo	Chidayo	ELN	ELN/MBQ/105	7671	843	6046	EPLIS A.C.	2008	75	130	468	76.3	<1.46	1.46	2001	26
EN249	112000070	SA	En Servicio	Chidayo	Lambayeque	CL M. CADENILLAS / NICOLAS LA TORRE- UR MAGISTER	Chidayo	ELN	ELN/MBQ/128	7695	843	16015111	TECO	1987	100	212	730	82.6	<1.46	1.46	2001	26
EN2075	112000148	SA	En Servicio	Chidayo	Lambayeque	CL LOS LAURELES CUADRA Nº 3, UR CAJA DE DEPOSITO,	Chidayo	ELN	ELN/MBQ/131	7696	843	160151115	DEL CROSA	1987	100	212	730	42.7	42.7	2001	26	
EN245	0	SA	En Servicio	Chidayo	Lambayeque	CL EMILIANO NIÑO / GORRIONES, PV NUEVE DE OCTUB	Chidayo	ELN	ELN/MBQ/108	7548	830	N.D.	N.D.	N.D.	N.D.	N.D.	N.D.	33.2	33.2	2001	26	
EN222	0	SA	En Servicio	Chidayo	Lambayeque	CDRA 8AV LAS AMERICAS / RIO DE LA PLATA, PV SAN N	Chidayo	ELN	ELN/MBQ/109	7673	843	51111833	PROMELSA	2008	35	150	534	54.7	<1.46	1.46	2001	26
EN351	112000553	SA	En Servicio	Chidayo	Lambayeque	PV NUEVO SAN LORENZO CL LOS ROSALES / 22 DE FEBR	Chidayo	ELN	ELN/MBQ/135	7681	843	16098476	DEL CROSA	1993	250	351	1210	13.6	13.6	2001	26	
EN325	0	SA	En Servicio	Chidayo	Lambayeque	CL LA CRUZ / ELAMALUTAPV J. C. MARIATEGUI, Chidayo	Chidayo	ELN	ELN/MBQ/113	7693	843	T-911136	NERGOTECNI	1991	160	275	900	82.9	<1.46	1.46	2001	26
EN218	112000110	SA	En Servicio	Chidayo	Lambayeque	CL LOS JILGUEROS CDRA 1, PV 9 DE OCTUBRE, Chidayo	Chidayo	ELN	ELN/MBQ/114	7678	843	2910019	IKO PERUAN	1987	160	267	920	110	<1.46	1.46	2001	26
EN148	112000161	SA	En Servicio	Chidayo	Lambayeque	AV MANUEL ARTEAGA / CAJAMARCA, PV JOSE OLAYA, C	Chidayo	ELN	ELN/MBQ/115	7679	843	3220037	IKO PERUAN	1993	250	390	1300	102	<1.46	1.46	2001	26
EN147	112000174	SA	En Servicio	Chidayo	Lambayeque	CL MANUEL ARTEAGA / LOS CRISANTEMOS, UR LOS PAR	Chidayo	ELN	ELN/MBQ/116	7697	843	3220038	IKO PERUAN	1993	250	390	1300	91.1	<1.46	1.46	2001	26
EN535	112000533	SA	En Servicio	Chidayo	Lambayeque	PV SAN LORENZO CL SALAS / CASCADAS, JOSE LEONAR	Chidayo	ELN	ELN/MBQ/138	7709	843	13617871	DEL CROSA	1994	250	351	1210	53.2	<1.46	1.46	2001	26
EN532	112000538	SA	En Servicio	Chidayo	Lambayeque	UR BOLOGNESI AV J.F. KENNEDY / 28 DE JUNIO, JOSE LE	Chidayo	ELN	ELN/MBQ/139	7704	843	13456471	DEL CROSA	1993	250	351	1210	42.6	42.6	2001	26	
EN248	112000154	SA	En Servicio	Chidayo	Lambayeque	CL MIGUEL GARCIA / PAUL DEUSTEGUI, UR MAGISTERIA	Chidayo	ELN	ELN/MBQ/119	7682	843	265501	IKO PERUAN	1990	100	240	790	68.4	<1.46	1.46	2001	26
EN303	0	SA	En Servicio	Chidayo	Lambayeque	AV 9 DE OCTUBRE / VICENTE RUSSO, PVSAN JOSE OBRE	Chidayo	ELN	ELN/MBQ/120	7706	843	19388	ABB	1992	250	315	1210	75.5	<1.46	1.46	2001	26
EN304	112000256	SA	En Servicio	Chidayo	Lambayeque	AV 9DE OCTUBRE / CAJAMARCA, PV SAN JOSE OBRE	Chidayo	ELN	ELN/MBQ/121	7672	843	20162	IKO INGENIERO	1987	100	230	615	49.6	49.6	2001	26	
EN420	112000260	SA	En Servicio	Chidayo	Lambayeque	AV 9DE OCTUBRE / MARIA ROMERO, PVELIAS AGUIRR	Chidayo	ELN	ELN/MBQ/123	7688	843	20159	IKO INGENIERO	1987	160	207	690	70.1	<1.46	1.46	2001	26
EN367	112000273	SA	En Servicio	Chidayo	Lambayeque	CDRA 2AV LAS DELICIAS, URLAS DELICIAS, Chidayo	Chidayo	ELN	ELN/MBQ/124	7690	843	TR-2008-060	EPLIS A.C.	2008	75	130	468	126	<1.46	1.46	2001	26
EN370	0	SA	En Servicio	Chidayo	Lambayeque	MZ. D. EL AMALUTA, UPEL AMALUTA D, Chidayo	Chidayo	ELN	ELN/MBQ/125	7675	843	17402	BBC-CT	1986								

EN210	112000039	SA	En Servicio	Chidlayo	Lambayeque	CL YURIMAGUAS / BORJA, UR LA PRIMAVERA, Chidlayo	ELN	ELN/MBQ/153	7734	845	16056	BBC-CT	1982	100	195	635	111	<146	1.46	2001	26
ENBA01	114000118	SA	En Servicio	Bagua	Amazonas	AGBAGUAJR IAMBAYEQUE - INTERSECCION CON LOS H	ELN	ELN/JPV/126	7730	845	20137	ABB	1993	160	225	750	36.1		36.1	3202	27
ENBA04	0	SA	En Servicio	Bagua	Amazonas	CIRCUNVALACION, Bagua	ELN	ELN/JPV/128	7699	843	20143	ABB	1993	160	225	750	48.1		48.1	3202	27
ENBA18	114000246	SA	En Servicio	Bagua	Amazonas	BAGUA JR R DE MENDOZA, Bagua	ELN	ELN/JPV/134	7748	845	120138	ABB	1993	160	225	750	76.9	<146	1.46	3202	27
ENBA06	114000115	SA	En Servicio	Bagua	Amazonas	BAGUA / BAGUA AV CIRCUNVALACION, Bagua	ELN	ELN/JPV/138	7758	845	20130	ABB	1993	160	225	750	107	<146	1.46	3202	27
ENBA07	114000251	SA	En Servicio	Bagua	Amazonas	BAGUA / BAGUA JR AGROPECUARIO, Bagua	ELN	ELN/JPV/140	7769	846	120133	ABB	1993	160	225	750	78.4	<146	1.46	3202	27
ENAR01	114000181	SA	En Servicio	Bagua	Amazonas	ARAMANGO / AGARAMNGO JR 28 DE JUJO, Bagua	ELN	ELN/JPV/149	7754	845	122777	ABB	1994	100	168	560	31.7		31.7	3201	27
ENCHA11	116000171	SA	En Servicio	Chachapoyas	Amazonas	AV LIBERTAD CDRA - 6, Chachapoyas	ELN	ELN/JPV/155	7255	814	327220	ELECTRICA E	1992	100	134	445	881	744.23	744.23	3476	28
ENLI07	114000217	SA	En Servicio	Bagua	Amazonas	LA LIBERTAD / JR M. MURO, Bagua	ELN	ELN/JPV/148	7787	846	198457715	DELGROSA	1994	160	270	931	94.6	<146	1.46		
ENBA08	114000117	SA	En Servicio	Bagua	Amazonas	BAGUA JR AMAZONAS, Bagua	ELN	ELN/JPV/124	7728	845	20147	ABB	1993	150	321	1070	29.6		29.6	3202	27
ENBA02	114000116	SA	En Servicio	Bagua	Amazonas	AG BAGUA JR AMAZONAS, Bagua	ELN	ELN/JPV/125	7729	845	20144	ABB	1993	250	260	1070	42.4		42.4	3202	27
ENBA05	114000119	SA	En Servicio	Bagua	Amazonas	BAGUA AV CIRCUNVALACION, Bagua	ELN	ELN/JPV/127	7731	845	20145	ABB	1993	250	260	1070	34.4		34.4	3202	27
ENBA12	114000296	SA	En Servicio	Bagua	Amazonas	BAGUA, Bagua	BN	ELN/JPV/129	7700	843	N.D.	N.D.	1994	160	220	690	47.5		47.5	3202	27
ENBA13	114000297	SA	En Servicio	Bagua	Amazonas	BAGUA JR MOQUEGUA, Bagua	ELN	ELN/JPV/130	7703	843	N.D.	N.D.	1994	160	220	690	49.6		49.6	3202	27
ENBA11	114000295	SA	En Servicio	Bagua	Amazonas	JR AREQUIPA, Bagua	ELN	ELN/JPV/131	7735	845	N.D.	N.D.	1994	250	390	1300	101	<146	1.46	3202	27
ENBA17	114000300	SA	En Servicio	Bagua	Amazonas	BAGUA JR UTCUBAMBA, Bagua	ELN	ELN/JPV/132	7746	845	N.D.	N.D.	1994	160	220	690	98.2	<146	1.46	3202	27
ENBA16	114000299	SA	En Servicio	Bagua	Amazonas	BAGUA JR UTCUBAMBA, Bagua	ELN	ELN/JPV/133	7736	845	N.D.	N.D.	1994	160	220	690	97	<146	1.46	3202	27
ENBA09	114000173	SA	En Servicio	Bagua	Amazonas	BAGUA JR LA VERDAD, Bagua	ELN	ELN/JPV/135	7750	845	120138	ABB	1993	250	260	1070	83	<146	1.46	3202	27
ENBA04	114000130	SA	En Servicio	Bagua	Amazonas	AG BAGUA JR MOQUEGUA, Bagua	ELN	ELN/JPV/136	7739	845	20573	ABB	1993	250	260	1070	86.6	<146	1.46	3202	27
ENBA03	114000121	SA	En Servicio	Bagua	Amazonas	BAGUA / AG BAGUA JR CAJAMARCA, Bagua	ELN	ELN/JPV/137	7755	845	20140	ABB	1993	250	260	1070	76.2	<146	1.46	3202	27
ENBA22	114000122	SA	En Servicio	Bagua	Amazonas	BAGUA / BAGUA JR AGROPECUARIO, Bagua	ELN	ELN/JPV/139	7762	845	123147	BBC-CT	1978	25	85	240	85.7	<146	1.46	3202	27
ENBA23	114000293	SA	En Servicio	Bagua	Amazonas	BAGUA / AG BAGUA CARRETERA A TOMAQUE, Bagua	ELN	ELN/JPV/141	7744	845	N.D.	N.D.	1994	100	160	550	60.1	<146	1.46	3239	27
ENBA20	114000291	SA	En Servicio	Bagua	Amazonas	TOMAQUE / BAGUA JR LIBERTADORES, Bagua	ELN	ELN/JPV/142	7766	845	N.D.	N.D.	1994	250	390	1300	108	<146	1.46	3239	27
ENBA24	114000292	SA	En Servicio	Bagua	Amazonas	BAGUA / AG BAGUA CERRO BRUJO PATA, Bagua	ELN	ELN/JPV/143	7775	846	N.D.	N.D.	1994	25	100	235	136	<146	1.46		
ENBA10	114000294	SA	En Servicio	Bagua	Amazonas	BAGUA / BAGUA JR AGROPECUARIO, Bagua	ELN	ELN/JPV/144	7776	846	N.D.	N.D.	1994	250	390	1300	87.7	<146	1.46	3239	27
ENBA14	114000174	SA	En Servicio	Bagua	Amazonas	BAGUA / BAGUA JR 29 DE AGOSTO, Bagua	ELN	ELN/JPV/145	7737	845	120141	ABB	1993	250	260	1070	47.4		47.4	3202	27
ENMI21A	114000275	SA	En Servicio	Utcubamba	Amazonas	EL MILAGRO / AV EJERCITO, Utcubamba	ELN	ELN/JPV/146	7777	846	N.D.	N.D.	1994	100	155	520	60	<146	1.46		
ENMI21B	114000276	SA	En Servicio	Utcubamba	Amazonas	EL MILAGRO / GLMOTUPE, Utcubamba	ELN	ELN/JPV/147	7738	845	N.D.	N.D.	1994	100	155	520	48.3		48.3		
ENBM01	0	taller/Almac	Mantenimiento	Bagua	Amazonas	Bagua	ELN	ELN/JPV/150	8670	928	13932	BBC-CT	1978	50	176	476	29		29		
ENBM02	0	taller/Almac	Mantenimiento	Bagua	Amazonas	Bagua	ELN	ELN/JPV/151	8676	928	1121	B.L.V.	2007	25	114	380	26.6		26.6		
ENCHA35	116000101	SA	En Servicio	Chachapoyas	Amazonas	CHACHAPOYAS JR SANTA ANA CDRA 3, Chachapoyas	ELN	ELN/JPV/153	7759	845	2205041	LKO PERUAN	1987	50	175	466	46.4		46.4	3476	28
ENCHA12	116000103	SA	En Servicio	Chachapoyas	Amazonas	CHACHAPOYAS AV LIBERTAD CDRA 1, Chachapoyas	ELN	ELN/JPV/154	7741	845	13931	BBC-CT	1978	80	222	672	35.6		35.6	3476	28
ENCHA49	116000148	SA	En Servicio	Chachapoyas	Amazonas	LIBERTAD CDRA8, Chachapoyas	ELN	ELN/JPV/156	7749	846	7921192	ERGOTECN	1992	50	124	460	99.8	<146	1.46	3476	28
ENCHA31	116000202	SA	En Servicio	Chachapoyas	Amazonas	SANTA ISABEL, Chachapoyas	ELN	ELN/JPV/157	7764	845	282	EPUS A.C.	1977	37.5	69	230	22.5		22.5	3476	28
ENCHA04	116000066	SA	En Servicio	Chachapoyas	Amazonas	CD A. N° 5 JR CUARTO CENTENARIO, Chachapoyas	ELN	ELN/JPV/158	7785	845	14333	BBC-CT	1979	75	202	672	36.3		36.3	3476	28
ENCHA03	116000007	SA	En Servicio	Chachapoyas	Amazonas	CHACHAPOYAS	ELN	ELN/JPV/159	8693	928	14333	BBC-CT	1979	75	202	672	31.2		31.2	3476	28
ENCHA06	116000001	SA	En Servicio	Chachapoyas	Amazonas	JR AMAZONAS CDRA 4, Chachapoyas	ELN	ELN/JPV/160	7790	846	214485	BBC-CT	1990	75	210	682	52.6	<146	1.46	3476	28
ENCHA02	116000005	SA	En Servicio	Chachapoyas	Amazonas	CL 2 DE MAYO / PIURA, Chachapoyas	ELN	ELN/JPV/161	7770	846	F0329	TROMECANI	1980	100	171	590	35.3		35.3	3476	28
ENCHA01	116000008	SA	En Servicio	Chachapoyas	Amazonas	JR CHINCHA ALTA INTERSECCION CON JR. PIURA, Chachapoyas	ELN	ELN/JPV/162	7771	846	114330	BBC-CT	1979	100	222	672	23.1		23.1	3476	28
ENCHA08	116000017	SA	En Servicio	Chachapoyas	Amazonas	JR CHINCHA ALTA Y JR AMAZONAS, Chachapoyas	ELN	ELN/JPV/163	7772	846	614326	BBC-CT	1979	160	331	1016	17		17	3476	28
ENCHA09	116000027	SA	En Servicio	Chachapoyas	Amazonas	AV SALAMANCA CDRA.13, Chachapoyas	ELN	ELN/JPV/164	7743	845	13935	BBC-CT	1978	100	222	672	20.1		20.1	3476	28
ENCHAS1	116000022	SA	En Servicio	Chachapoyas	Amazonas	JR PLNO 301, Chachapoyas	ELN	ELN/JPV/165	7791	846	10437	TROMECANI	1981	37.5	186	665	262	<146	1.46	3476	28
ENCHA37	0	SA	En Servicio	Chachapoyas	Amazonas	Chachapoyas	ELN	ELN/JPV/166	8299	883	63406	MAGNETRON	1999	37.5	95	324	248	<146	1.46	3476	28
ENCHA10	0	SA	En Servicio	Chachapoyas	Amazonas	Chachapoyas	ELN	ELN/JPV/167	8699	928	114329	BBC-CT	1979	100	222	672	15.4		15.4	3476	28
ENBM03	0	taller/Almac	Mantenimiento	Bagua	Amazonas	Bagua	ELN	ELN/JPV/162	8682	928	203485	ABB	2003	50	131	485	59.7	<146	1.46		
EN	112000175	SA	En servicio	Chidlayo	Lambayeque	Ca.La Florida 250 / Los Pinos, Urb. Sta Victoria, Chidlayo	ELN	ELN/HMS/074	7747	845	119549	ABB	1992	250	260	1080	36.6		36.6		
EN	112001592	SA	En servicio	Chidlayo	Lambayeque	Av. Andres Avelino Caceres, Urb. Sta Victoria, Chidlayo	ELN	ELN/HMS/080	7749	845	2910043	LKO PERUAN	1990	160	276	950	28.4		28.4		
EN	0	SA	En servicio	Chidlayo	Lambayeque	Ca E Palma / F. Urdia, Urb. Sta Rosa, Chidlayo	ELN	ELN/HMS/103	7757	845	50042904	I&TELETRIC	2009	160	210	680	84.2		84.2		
EN	0	SA	En servicio	Chidlayo	Lambayeque	Av. Casas / Ureta Cdra 3, Urb. Sta Rosa, Chidlayo	ELN	ELN/HMS/104	7761	845	500428-09	ETRICIPOW	2009	100	150	515	26		26		
EN	0	SA	En servicio	Chidlayo	Lambayeque	Ca. Colon / Sta Rosa, Urb. Sta Rosa, Chidlayo	ELN	ELN/HMS/105	7792	846	L 22619	ABB	1995	250	220	950	58.9	<146	1.46		
EN	0	SA	En servicio	Chidlayo	Lambayeque	Ca. Christian Barnard / Ca. 01, Uv. Sol de Oro, Chidlayo	ELN	ELN/HMS/106	7773	846	N.D.	N.D.	N.D.	N.D.	N.D.	44.1		44.1			
EN	112000090	SA	En servicio	Chidlayo	Lambayeque	Ca. El Sol / Yen, Urb. La Plata, Chidlayo	ELN	ELN/HMS/107	7793	846	19163	ABB	1991	250	315	1210	72.9	<146	1.46		
EN	112000209	SA	En servicio	Chidlayo	Lambayeque	Ca. 28 De Julio / M. Seoane, Pimentel, Chidlayo	ELN	ELN/HMS/108	7794	846	2555121	LKO PERUAN	1993	100	231	685	60.9	<146	1.46		
EN	0	SA	En servicio	Chidlayo	Lambayeque	Ca. Angamos / Claveles, Urb. San Luis, Chidlayo	ELN	ELN/HMS/109	7795	846	2555106	LKO PERUAN	1980	100	209	720	82	<146	1.46		
EN	112000352	SA	En servicio	Chidlayo	Lambayeque	Av. 30 de Octubre / cesarvallejo, Pimentel, Chidlayo	ELN	ELN/HMS/110	7797	846	13933	BBC-CT	1978	37.5	133	476	200	<146	1.46		
EN	0	SA	En servicio	Chidlayo	Lambayeque	Ca. Pimentel / Frente a Clinica San Juan de Dios, Pime															

EN	112000926	SA	En servicio	Chidayo	Lambayeque	Ca. Las Diamelas cdra 3, Urb. Federico Villarreal, Chid	ELN	ELN/HMS/132	7808	846	100140T	DELGROSA	1980	250	367	1265	62.9	<1.46	1.46
EN	0	SA	En servicio	Chidayo	Lambayeque	Parque Cesar Vallejo / Rosales Cdra. 3, Chidayo	ELN	ELN/HMS/133	7824	846	L19540	ABB	1992	250	260	1080	84.6	<1.46	1.46
EN	112000182	SA	En servicio	Chidayo	Lambayeque	Ca. Los Zapotes Cdra 1 Urb. Sta Victoria, Chidayo	ELN	ELN/HMS/134	7798	846	L19381	ABB	1992	250	315	1210	43.3	<1.46	43.3
EN	0	SA	En servicio	Chidayo	Lambayeque	Ca. Pimentel, Residencial Los Alamos, Chidayo	ELN	ELN/HMS/135	7809	846	L16645	BBC-CT	1990	250	405	1360	51.8	<1.46	1.46
EN	112000144	SA	En servicio	Chidayo	Lambayeque	Ca. Pascual Saco Cdra 2, Residencial KarWeiss, Chid	ELN	ELN/HMS/136	7812	846	L17801	BBC-CT	1987	160	235	900	61.2	<1.46	1.46
EN	112000127	SA	En servicio	Chidayo	Lambayeque	Av. Elvira Garcia / Arrosipe, Urb. Precursores, Chidayo	ELN	ELN/HMS/137	7800	846	T-0993	AVJ	1985	100	272	1040	43.3	<1.46	43.3
EN	112000070	SA	En servicio	Chidayo	Lambayeque	Ca. M. Cadenillas / Nicolas La Torre, Urb. Magisterial, C	ELN	ELN/HMS/138	7818	846	L60151T11	DELGROSA	1987	100	212	730	116	<1.46	1.46
EN	0	SA	En servicio	Chidayo	Lambayeque	Ca. Universidad de Lima / San Marcos, Pv. Cerropon, Ch	ELN	ELN/HMS/139	7803	846	T1610	AVJ	1985	100	272	640	9.09	<1.46	9.09
EN	112000117	SA	En servicio	Chidayo	Lambayeque	Ca. Los Girasoles Mz. "B", "AH Las Flores de la Pradera, C	ELN	ELN/HMS/140	7822	846	T1012	AVJ	1993	100	272	640	71.9	<1.46	1.46
EN	112000231	SA	En servicio	Chidayo	Lambayeque	Pj. Los Pinos / Av. La Pradera, Urb. La Pradera, Chidayo	ELN	ELN/HMS/141	7825	846	10971	BBC-CT	1994	160	371	543	233	<1.46	1.46
EN	112000555	SA	En servicio	Chidayo	Lambayeque	Parque Industrial, Chidayo	ELN	ELN/HMS/142	7819	846	113727	DELGROSA	1977	500	534	1780	46.9	<1.46	46.9
EN	112000907	SA	En servicio	Chidayo	Lambayeque	Residencial Pimentel, Chidayo	ELN	ELN/HMS/143	7826	846	114474T1	DELGROSA	1977	160	279	930	426	<1.46	1.46
EN	0	SA	En servicio	Chidayo	Lambayeque	Alfonso Ugarte / Edelmira Garcia, Caleta Sta Rosa, Chid	ELN	ELN/HMS/144	7827	846	221030	TRAFOPAR	2007	37.5	95	325	185	<1.46	1.46
EN	112000242	SA	En servicio	Lambayeque	Lambayeque	Jr. Alfonso Ugarte Cdra 5, San Jose, Chidayo	ELN	ELN/HMS/145	7806	846	260329	TRAFOPAR	1988	37.5	88	313	12.1	<1.46	1.46
EN	0	SA	En servicio	Chidayo	Lambayeque	Cp. Tomis I Ciudad de Dios, AH Juan Tomis, Chidayo	ELN	ELN/HMS/146	7828	846	TG-2004-081	EPLIS A.C.	2004	100	140	330	55.2	<1.46	1.46
EN	0	SA	En servicio	Chidayo	Lambayeque	Cp. Tomis I Ciudad de Dios, AH Juan Tomis, Chidayo	ELN	ELN/HMS/147	7829	846	TG-2004-081	EPLIS A.C.	2004	100	140	330	90.1	<1.46	1.46
EN	0	SA	En servicio	Chidayo	Lambayeque	Ca. Coricancha / Orfebres, La Victoria, Chidayo	ELN	ELN/HMS/148	7830	846	L240544.01	ABB	2005	75	130	530	59	<1.46	1.46
EN	112000557	SA	En servicio	Chidayo	Lambayeque	Av. Los Amatus / Uloque Yupanqui, La Victoria, Chid	ELN	ELN/HMS/149	7811	846	119362T	DELGROSA	1980	400	540	1800	44	<1.46	44
EN	112000928	SC	En servicio	Chidayo	Lambayeque	Av. Miguel Grau / Av. Chinchayso, La Victoria, Chid	ELN	ELN/HMS/150	7831	846	63396.99	MAGNETRON	1985	37.5	91	324	151	<1.46	1.46
EN	112000646	SA	En servicio	Chidayo	Lambayeque	Av. Chinchayso / Ama Lluella, Pv. La Victoria, Chid	ELN	ELN/HMS/151	7814	846	2571	TEISA	1979	125	230	825	6.06	<1.46	6.06
EN	0	SA	En servicio	Chidayo	Lambayeque	Coricancha Cdra 3 / Los Incas, Chidayo	ELN	ELN/HMS/152	7815	846	L20247	ABB	1994	160	205	750	8.47	<1.46	8.47
EN	112000657	SA	En servicio	Chidayo	Lambayeque	Ca. Yahuarhuaca Cdra 1 - Pv. Victor Raul Haya de la Torre	ELN	ELN/HMS/153	7816	846	125810T3	DELGROSA	1985	100	206	710	33.7	<1.46	33.7
EN	112000725	SA	En servicio	Chidayo	Lambayeque	Av. Union / B Tumi, La Victoria, Chidayo	ELN	ELN/HMS/154	7832	846	160151T13	DELGROSA	1987	100	212	730	71.6	10.98	10.98
EN	112000707	SA	En servicio	Chidayo	Lambayeque	Av. Union / El Tumi, La Victoria, Chidayo	ELN	ELN/HMS/155	7833	846	144036T4	DELGROSA	2008	100	165	770	66.4	<1.46	1.46
EN	0	SA	En servicio	Chidayo	Lambayeque	Ca. AmaSua / Orfebres - Pv. La Victoria 2, La Victoria, L	ELN	ELN/HMS/156	7823	846	T0389	NIVS. A.C.	2011	100	150	680	47.5	<1.46	47.5
EN	112000273	SA	En servicio	Chidayo	Lambayeque	Manco Inca / La Colla, La Victoria, Chidayo	ELN	ELN/HMS/157	7834	846	133778T1	DELGROSA	1992	100	212	730	56	<1.46	1.46
EN	0	SA	En servicio	Chidayo	Lambayeque	Ca. Luis Heysen Cdra 1 - Pv. Victor Raul Haya de la Torre	ELN	ELN/HMS/158	7835	846	116308T2	DELGROSA	1968	160	258	890	71.2	<1.46	1.46
EN	112000732	SA	En servicio	Chidayo	Lambayeque	Av. Los Amatus / Cahuide, La Victoria, Chidayo	ELN	ELN/HMS/159	7836	846	2910069	KO PERUAN	1991	160	302	950	56.4	<1.46	1.46
EN	0	SA	En servicio	Chidayo	Lambayeque	Nueva Ca. 17 / Av. Los Andes Cdra 17 - UP, La Victoria, L	ELN	ELN/HMS/160	7837	846	3110009	KO PERUAN	1990	250	320	1100	66.7	<1.46	1.46
EN	112000248	SA	En servicio	Chidayo	Lambayeque	Ca. Mayta Capac / Av. Los Tambos - PV, La Victoria, La V	ELN	ELN/HMS/161	7847	846	501196.05	ELECTRIC	2011	160	210	680	112	<1.46	1.46
EN	0	SA	En servicio	Chidayo	Lambayeque	Av. Los Tambos / Sinchi Roca - PV, La Victoria C 7, La Vic	ELN	ELN/HMS/162	7838	846	S-31182	PROMELSA	2008	50	142	428	179	<1.46	1.46
EN	112000650	SA	En servicio	Chidayo	Lambayeque	Ca. Pachacutec / Av. Los Tambos - PV, La Victoria C14, L	ELN	ELN/HMS/163	7839	846	131939T1	DELGROSA	1989	100	212	730	128	<1.46	1.46
EN	0	SA	En servicio	Chidayo	Lambayeque	Ca. Uloque Yupanqui 1798 / Av. Gran Chimú, La Victoria	ELN	ELN/HMS/164	7840	846	N.D.	N.D.	N.D.	N.D.	N.D.	N.D.	69.1	<1.46	1.46
EN	0	SA	En servicio	Chidayo	Lambayeque	Av. Macchupichu / Maria Arguedas - UPLA Victoria, La V	ELN	ELN/HMS/165	7841	846	1910047	KO PERUAN	1990	160	276	950	91.6	<1.46	1.46
EN	0	SA	En servicio	Chidayo	Lambayeque	Av. Los Incas Mz. "1", P.V. Iro de Junio, La Victoria, Chi	ELN	ELN/HMS/166	7852	846	57446.04	ELECTRIC	2007	160	210	680	121	<1.46	1.46
EN	0	SA	En servicio	Chidayo	Lambayeque	Pv. Iro de Junio "M" / Ca. Maita Capac Mz. "M", La Vict	ELN	ELN/HMS/167	7853	846	161135T2	DELGROSA	1994	160	250	1210	125	<1.46	1.46
EN	112000724	SA	En servicio	Chidayo	Lambayeque	Raymondí y Sijan, La Victoria, Chidayo	ELN	ELN/HMS/168	7854	846	104669T	DELGROSA	1985	160	279	930	175	<1.46	1.46
EN	0	SA	En servicio	Chidayo	Lambayeque	Ca. Antonio Raymondí / Demetrio Acosta - PV Raymond	ELN	ELN/HMS/169	7855	846	L- 22010	ABB	1995	250	220	950	131	<1.46	1.46
EN	112000721	SA	En servicio	Chidayo	Lambayeque	Ca. Uloque Yupanqui / Antonio Raymondí - P.V. Antonio	ELN	ELN/HMS/170	7857	846	19384	ABB	1992	160	315	1210	133	<1.46	1.46
EN	112000165	SA	En servicio	Chidayo	Lambayeque	Ca. Inca Yupanqui / Interior ESSALUD - UP, La Victori	ELN	ELN/HMS/171	7842	846	2555067	KO PERUAN	1992	100	197	680	286	10.98	10.98
EN	0	SA	En servicio	Chidayo	Lambayeque	PV Naylamp H. Costado de Lt. 1, La Victoria, Chidayo	ELN	ELN/HMS/172	7859	846	161635T5	DELGROSA	1998	75	114	420	176	10.98	10.98
EN	0	SA	En servicio	Chidayo	Lambayeque	Ca. Ezequiel Bravo / Sta. Catalina, Urb. Las Brisas, Chid	ELN	ELN/HMS/173	7843	846	L- 17886	ABB	1989	160	285	900	230	10.98	10.98
EN	112000112	SA	En servicio	Chidayo	Lambayeque	Ca. El cerro / Esqna. El cardenal, Urb. Las Brisas, Chid	ELN	ELN/HMS/174	7849	846	T-1041	LS ELECTROM	1985	160	394	980	130	10.98	10.98
EN	0	SA	En servicio	Chidayo	Lambayeque	Pje. Rosario Cdra / Esq. Peregirino, Urb. Las Brisas, Chid	ELN	ELN/HMS/175	7869	846	53-1111859	PROMELSA	2008	160	224	805	77.8	10.98	10.98
EN	112000111	SA	En servicio	Chidayo	Lambayeque	Av. Pedro Cieza de Leon / Virgen de Lourdes, P.V. Virge	ELN	ELN/HMS/176	7870	846	10972	BBC-CT	1994	250	760	2111	785	10.98	10.98
EN	112000903	SC	En servicio	Chidayo	Lambayeque	Av. Saenz Peña / Constitución, Jose Leonardo Ortiz, Ch	ELN	ELN/HMS/177	7874	846	63367	MAGNETRON	1985	25	105	272	297	10.98	10.98
EN	0	SA	En servicio	Chidayo	Lambayeque	Ca. Panama / Washington - Urb. Urrunaga, Jose Leonar	ELN	ELN/HMS/178	7261	814	20160	El Ingeniero	1987	N.D.	207	690	78.2	10.98	10.98
EN	112000397	SA	En servicio	Chidayo	Lambayeque	Urrunaga 2do Sector / Ca. Washington Cdra 5/Santa Ma	ELN	ELN/HMS/179	7856	846	2555060	KO PERUAN	1990	100	249	890	48.9	<1.46	48.9
EN	112000412	SA	En servicio	Chidayo	Lambayeque	Leonardo Ortiz Cdra 7, Cl Washington / Lincoln, Urb. 2do	ELN	ELN/HMS/180	7875	846	20158	El Ingeniero	1987	160	200	500	63.1	10.98	10.98
EN	0	SA	En servicio	Chidayo	Lambayeque	Cl San Francisco / Husares Junin, P.V.1 De Mayo, Jos	ELN	ELN/HMS/181	7876	846	500431-06	ELECTRICS	N.D.	250	260	820	62.3	10.98	10.98
EN	112000403	SA	En servicio	Chidayo	Lambayeque	O San Francisco / Bolivar, P.V. Jorge Chavez, Jose Leon	ELN	ELN/HMS/182	7877	846	L19390	ABB	1992	250	315	1210	146	10.98	10.98
EN	0	SA	En servicio	Chidayo	Lambayeque	Almacen de transformadores ENSA, Saenz Peña, Chida	ELN	ELN/HMS/183	8060	866	322004	KO PERUAN	1983	250	390	1300	52.7	10.98	10.98
EN	0	SA	En servicio	Chidayo	Lambayeque	Almacen de transformadores ENSA, Saenz Peña, Chida	ELN	ELN/HMS/184	7844	846	3220072	KO PERUAN	2001	250	129	1350	28.9	<1.46	28.9
EN	0	SA	En servicio	Chidayo	Lambayeque	Av. España Cdra 21/Carabolla, P.V. Iro de Mayo, Jose L	ELN	ELN/HMS/185	7862	846	11113350T1	PROMELSA	2009	160	224	805	34.7	<1.46	34.7
EN	0	SA	En servicio	Chidayo	Lambayeque	Cl Paraguay / Mochicas - P.V. Villa el Sol, Jose Leonard	ELN	ELN/HMS/186	7863	846	2555130	KO PERUAN	1992	100	231	685	35.9	<1.46	35.9
EN	0	SA	En servicio	Chidayo	Lambayeque	Cl. Santa Marta Cdra 4 - AH San Miguel, Jose Leonard	ELN	ELN/HMS/187	7864	846	500428-01	ELECTRIC POW	2009	100	150	515	28.1	<1.46	28.1
EN	0	SA	En servicio	Chidayo	Lambayeque	Chidayo	ELN	ELN/HMS/188	7845	846	500429-05	ELECTRIC	2009	160	210	680	26	<1.46	26
EN	0	SA	En servicio	Chidayo	Lambayeque	Chidayo	ELN	ELN/HMS/189	7848	846	L19536	ABB	1992	250	260	1080	33	<1.46	33
EN	0	SA	En servicio	Chidayo	Lambayeque	Chidayo	ELN	ELN/HMS/191	7866	846	N.D.	N.D.	N.D.	N.D.	N.D.	N.D.	71.7	10.98	10.98
EN	112000405	SA	En servicio	Chidayo	Lambayeque	Radio WSP CULPON, AH Culpón, Jose Leonardo Ortiz, Ch	ELN	ELN/HMS/192	7850	846	109990	TEISA	1990	50	65	225	20.6	<1.46	20.6
EN	112000905	SC	En servicio	Chidayo	Lambayeque	Cl. San Jose / Elias Aguirre, Chidayo	ELN	ELN/HMS/193	8063	866	17408	BBC-CT	1986	630	679	2538	72.5	10.98	10.98
EN	112000937	SC	En servicio	Chidayo	Lambayeque	Av. Leoncio Prado / Manco Capac, Chidayo	ELN	ELN/HMS/194	8066	866	L-17407	BBC-CT	1986	630	761	2538	52.1	10.98	10.98
EN	0	SA	En servicio	Chidayo	Lambayeque	Chidayo	ELN	ELN/HMS/195	7871	846	L50119602	ELECTRIC	2011	160	210	580	38.5	<1.46	38.5
EN	0	SA	En servicio	Chidayo	Lambayeque	Cl. Jaen / Sendero, Urb. Quifones, Chidayo	ELN	ELN/HMS/196	7872	846	3220013	KO PERUAN	1990	N.D.	377	1300	27.8	<1.46	27.8
EN	112000893	SC	En servicio	Chidayo	Lambayeque	Jr. Elias Aguirre, Chidayo	ELN	ELN/HMS/197	7873	846	L17911	BBC-CT	1989	250	312	1220	49.4	<1.46	49.4
EN																			



Ministerio del Ambiente

Organismo de Evaluación y Fiscalización Ambiental - OEFA

Dirección de Evaluación

"Decenio de las Personas con Discapacidad en el Perú" - Año de la Inversión para el Desarrollo Rural y la Seguridad Alimentaria

EN		0	SA	En servicio	Chiclayo	Lambayeque	Chiclayo	ELN	ELN/HMS/209	8058	866	3220018	KO PERUAN	1990	250	305	1050	13.4		13.4	
EN	112000450	0	SA	En servicio	Chiclayo	Lambayeque	Chiclayo	ELN	ELN/HMS/210	8059	866	N.D.	N.D.	N.D.	N.D.	N.D.	N.D.	29.2		29.2	
EN		0	taller/Alma	Mantenimiento	Lambayeque	Lambayeque	ALMACEN DE TRANSFORMADORES DE MORROPE, Chicl	ELN	ELN/MBQ/189	8321	883	2480	H & H	2000	50	150	500	330	351.98	351.98	
EN		0	taller/Alma	Mantenimiento	Lambayeque	Lambayeque	ALMACEN DE TRANSFORMADORES DE MORROPE, Chicl	ELN	ELN/MBQ/175	8081	866	161824T6	DELACROSA	1999	75	120	420	30.9		30.9	
EN		0	taller/Alma	Mantenimiento	Lambayeque	Lambayeque	ALMACEN DE TRANSFORMADORES DE MORROPE, Chicl	ELN	ELN/MBQ/173	8090	866	142315T3	DELACROSA	2003	40	75	360	110	<1.46	1.46	
EN		0	taller/Alma	Mantenimiento	Lambayeque	Lambayeque	ALMACEN DE TRANSFORMADORES DE MORROPE, Chicl	ELN	ELN/MBQ/174	8082	866	123506T3	DELACROSA	1983	160	279	930	56.2	<1.46	1.46	
EN		0	taller/Alma	Mantenimiento	Lambayeque	Lambayeque	ALMACEN DE TRANSFORMADORES DE MORROPE, Chicl	ELN	ELN/MBQ/177	8083	866	113737T3	DELACROSA	1977	100	203	700	51.3	<1.46	1.46	
EN		0	taller/Alma	Mantenimiento	Lambayeque	Lambayeque	ALMACEN DE TRANSFORMADORES DE MORROPE, Chicl	ELN	ELN/MBQ/180	8095	866	103601T1	DELACROSA	1970	125	203	700	112	<1.46	1.46	
EN		0	taller/Alma	Mantenimiento	Chiclayo	Lambayeque	ALMACEN DE TRANSFORMADORES DE SAENZ PEÑA, Ch	ELN	ELN/MBQ/154	8069	866	N.D.	N.D.	N.D.	N.D.	N.D.	N.D.	625	<1.46	1.46	
EN		0	taller/Alma	Mantenimiento	Chiclayo	Lambayeque	ALMACEN DE TRANSFORMADORES DE SAENZ PEÑA, Ch	ELN	ELN/MBQ/155	8061	866	N.D.	N.D.	N.D.	N.D.	N.D.	N.D.	948		9.48	
EN		0	taller/Alma	Mantenimiento	Chiclayo	Lambayeque	ALMACEN DE TRANSFORMADORES DE SAENZ PEÑA, Ch	ELN	ELN/MBQ/156	8062	866	N.D.	N.D.	N.D.	N.D.	N.D.	N.D.	7.75		7.75	
EN		0	taller/Alma	Mantenimiento	Chiclayo	Lambayeque	ALMACEN DE TRANSFORMADORES DE SAENZ PEÑA, Ch	ELN	ELN/MBQ/157	8071	866	N.D.	N.D.	N.D.	N.D.	N.D.	N.D.	638	<1.46	1.46	
EN		0	taller/Alma	Mantenimiento	Chiclayo	Lambayeque	ALMACEN DE TRANSFORMADORES DE SAENZ PEÑA, Ch	ELN	ELN/MBQ/158	8064	866	N.D.	N.D.	N.D.	N.D.	N.D.	N.D.	21.2		21.2	
EN		0	taller/Alma	Mantenimiento	Chiclayo	Lambayeque	ALMACEN DE TRANSFORMADORES DE SAENZ PEÑA, Ch	ELN	ELN/MBQ/159	8065	866	N.D.	N.D.	N.D.	N.D.	N.D.	N.D.	14.2		14.2	
EN		0	taller/Alma	Mantenimiento	Chiclayo	Lambayeque	ALMACEN DE TRANSFORMADORES DE SAENZ PEÑA, Ch	ELN	ELN/MBQ/160	7861	846	N.D.	N.D.	N.D.	N.D.	N.D.	N.D.	36.8		36.8	
EN		0	taller/Alma	Mantenimiento	Chiclayo	Lambayeque	ALMACEN DE TRANSFORMADORES DE SAENZ PEÑA, Ch	ELN	ELN/MBQ/161	8067	866	N.D.	N.D.	N.D.	N.D.	N.D.	N.D.	41		41	
EN		0	taller/Alma	Mantenimiento	Chiclayo	Lambayeque	ALMACEN DE TRANSFORMADORES DE SAENZ PEÑA, Ch	ELN	ELN/MBQ/162	7865	846	N.D.	N.D.	N.D.	N.D.	N.D.	N.D.	18.9		18.9	
EN		0	taller/Alma	Mantenimiento	Chiclayo	Lambayeque	ALMACEN DE TRANSFORMADORES DE SAENZ PEÑA, Ch	ELN	ELN/MBQ/163	7867	846	N.D.	N.D.	N.D.	N.D.	N.D.	N.D.	48.2		48.2	
EN		0	taller/Alma	Mantenimiento	Chiclayo	Lambayeque	ALMACEN DE TRANSFORMADORES DE SAENZ PEÑA, Ch	ELN	ELN/MBQ/164	7868	846	N.D.	N.D.	N.D.	N.D.	N.D.	N.D.	4.99		4.99	
EN		0	taller/Alma	Mantenimiento	Chiclayo	Lambayeque	ALMACEN DE TRANSFORMADORES DE SAENZ PEÑA, Ch	ELN	ELN/MBQ/165	8051	866	N.D.	N.D.	N.D.	N.D.	N.D.	N.D.	9.35		9.35	
EN		0	taller/Alma	Mantenimiento	Chiclayo	Lambayeque	ALMACEN DE TRANSFORMADORES DE SAENZ PEÑA, Ch	ELN	ELN/MBQ/166	8072	866	N.D.	N.D.	N.D.	N.D.	N.D.	N.D.	40.6		40.6	
EN		0	taller/Alma	Mantenimiento	Chiclayo	Lambayeque	ALMACEN DE TRANSFORMADORES DE SAENZ PEÑA, Ch	ELN	ELN/MBQ/167	8073	866	N.D.	N.D.	N.D.	N.D.	N.D.	N.D.	27.1		27.1	
EN		0	taller/Alma	Mantenimiento	Chiclayo	Lambayeque	ALMACEN DE TRANSFORMADORES DE SAENZ PEÑA, Ch	ELN	ELN/MBQ/168	8054	866	N.D.	N.D.	N.D.	N.D.	N.D.	N.D.	24		24	
EN		0	taller/Alma	Mantenimiento	Chiclayo	Lambayeque	ALMACEN DE TRANSFORMADORES DE SAENZ PEÑA, Ch	ELN	ELN/MBQ/169	8084	866	N.D.	N.D.	N.D.	N.D.	N.D.	N.D.	335	<1.46	1.46	
EN		0	taller/Alma	Mantenimiento	Chiclayo	Lambayeque	ALMACEN DE TRANSFORMADORES DE SAENZ PEÑA, Ch	ELN	ELN/MBQ/170	8076	866	N.D.	N.D.	N.D.	N.D.	N.D.	N.D.	19.5		19.5	
EN		0	taller/Alma	Mantenimiento	Chiclayo	Lambayeque	ALMACEN DE TRANSFORMADORES DE SAENZ PEÑA, Ch	ELN	ELN/MBQ/171	8075	866	N.D.	N.D.	N.D.	N.D.	N.D.	N.D.	586	<1.46	1.46	
EN		0	taller/Alma	Mantenimiento	Chiclayo	Lambayeque	ALMACEN DE TRANSFORMADORES DE SAENZ PEÑA, Ch	ELN	ELN/MBQ/172	8080	866	N.D.	N.D.	N.D.	N.D.	N.D.	N.D.	53.4	<1.46	1.46	
EN	112000326	0	SA	En Servicio	Chiclayo	Lambayeque	Chiclayo	ELN	ELN/MBQ/193	8100	866	135680T1	DELACROSA	1994	160	279	930	32.1		32.1	
EN2038	0	0	SA	En Servicio	Chiclayo	Lambayeque	Chiclayo	ELN	ELN/MBQ/217	8117	866	6098437	DELACROSA	N.D.	250	351	1210	25.8		25.8	2001/26
EN		0	taller/Alma	Mantenimiento	Lambayeque	Lambayeque	ALMACEN DE TRANSFORMADORES DE MORROPE, Chicl	ELN	ELN/MBQ/176	8070	866	53-11536	PROMELSA	2004	160	230	810	35		35	
EN388	0	0	SA	En Servicio	Chiclayo	Lambayeque	Chiclayo	ELN	ELN/MBQ/218	8298	883	114404	DELACROSA	1977	25	90	280	85.9	<1.46	1.46	2001/26
EN		0	taller/Alma	Mantenimiento	Lambayeque	Lambayeque	ALMACEN DE TRANSFORMADORES DE MORROPE, Chicl	ELN	ELN/MBQ/178	8088	866	78390-01	MAGNETRON	2001	150	190	571	54.7	<1.46	1.46	
EN		0	taller/Alma	Mantenimiento	Lambayeque	Lambayeque	ALMACEN DE TRANSFORMADORES DE MORROPE, Chicl	ELN	ELN/MBQ/179	8074	866	1755	FABEM	1988	80	170	600	35.4		35.4	
EN		0	taller/Alma	Mantenimiento	Lambayeque	Lambayeque	ALMACEN DE TRANSFORMADORES DE MORROPE, Chicl	ELN	ELN/MBQ/181	8087	866	L-350051-02	BBCT	2005	37.5	120	360	42.9		42.9	
EN		0	taller/Alma	Mantenimiento	Lambayeque	Lambayeque	ALMACEN DE TRANSFORMADORES DE MORROPE, Chicl	ELN	ELN/MBQ/182	8077	866	53-1111824	PROMELSA	2008	50	142	428	39		39	
EN		0	taller/Alma	Mantenimiento	Lambayeque	Lambayeque	ALMACEN DE TRANSFORMADORES DE MORROPE, Chicl	ELN	ELN/MBQ/183	8096	866	2555127	KO PERUAN	1993	100	231	685	70.9	<1.46	1.46	
EN		0	taller/Alma	Mantenimiento	Lambayeque	Lambayeque	ALMACEN DE TRANSFORMADORES DE MORROPE, Chicl	ELN	ELN/MBQ/184	8089	866	132376	ECTRIC POW	2003	75	169	508	27.6		27.6	
EN		0	taller/Alma	Mantenimiento	Lambayeque	Lambayeque	ALMACEN DE TRANSFORMADORES DE MORROPE, Chicl	ELN	ELN/MBQ/185	8101	866	790840-02	MAGNETRON	2002	37.5	99	786	84.6	<1.46	1.46	
EN		0	taller/Alma	Mantenimiento	Lambayeque	Lambayeque	ALMACEN DE TRANSFORMADORES DE MORROPE, Chicl	ELN	ELN/MBQ/186	8103	866	MO019	N.D.	N.D.	115	395	511	<1.46	1.46		
EN		0	taller/Alma	Mantenimiento	Lambayeque	Lambayeque	ALMACEN DE TRANSFORMADORES DE MORROPE, Chicl	ELN	ELN/MBQ/187	8091	866	221009	TRAFOPAR	2003	37.5	138	390	47.9		47.9	
EN		0	taller/Alma	Mantenimiento	Lambayeque	Lambayeque	ALMACEN DE TRANSFORMADORES DE MORROPE, Chicl	ELN	ELN/MBQ/188	8118	866	79097-02	MAGNETRON	2002	150	77	312	84.5	<1.46	1.46	
EN		0	taller/Alma	Mantenimiento	Lambayeque	Lambayeque	ALMACEN DE TRANSFORMADORES DE MORROPE, Chicl	ELN	ELN/MBQ/190	8094	866	1524	FABEM	1987	50	140	450	13.3		13.3	
EN		0	taller/Alma	Mantenimiento	Lambayeque	Lambayeque	ALMACEN DE TRANSFORMADORES DE MORROPE, Chicl	ELN	ELN/MBQ/191	8104	866	TR-2008-080	EPU S.A.C.	2008	250	314	1047	68.8	<1.46	1.46	
EN	110	0	SA	En Servicio	Chiclayo	Lambayeque	Chiclayo	ELN	ELN/MBQ/192	8097	866	2910058	KO PERUAN	1991	160	276	950	47.2		47.2	
EN	112000334	0	SA	En Servicio	Chiclayo	Lambayeque	Chiclayo	ELN	ELN/MBQ/194	8098	866	783329	NERGOTECN	1983	160	275	900	28.9		28.9	
EN	120	0	SA	En Servicio	Chiclayo	Lambayeque	Chiclayo	ELN	ELN/MBQ/195	7751	845	93041	ITAIPU	2007	100	148	577	268	23.04	23.04	
EN	2173	0	SA	En Servicio	Chiclayo	Lambayeque	Chiclayo	ELN	ELN/MBQ/196	8295	883	L-13935	BBCT	1978	100	222	672	71.9	<1.46	1.46	
EN	112000331	0	SA	En Servicio	Chiclayo	Lambayeque	Chiclayo	ELN	ELN/MBQ/197	8105	866	19383	ABB	1992	250	315	1210	39.3		39.3	
EN	20000714	0	SA	En Servicio	Chiclayo	Lambayeque	Chiclayo	ELN	ELN/MBQ/198	8106	866	2555028	KO PERUAN	1987	100	210	750	45.5		45.5	
EN	2159	0	SA	En Servicio	Chiclayo	Lambayeque	Chiclayo	ELN	ELN/MBQ/199	8107	866	L-17888	BBCT	1989	160	235	900	25.3		25.3	
EN	112000332	0	SA	En Servicio	Chiclayo	Lambayeque	Chiclayo	ELN	ELN/MBQ/200	8108	866	19550	ABB	1992	250	260	1080	30.4		30.4	
EN	112000330	0	SA	En Servicio	Chiclayo	Lambayeque	Chiclayo	ELN	ELN/MBQ/201	8111	866	L-19536	ABB	1992	250	260	1080	21.7		21.7	
EN		0	taller/Alma	Mantenimiento	Chiclayo	Lambayeque	ALMACEN DE TRANSFORMADORES DE SAENZ PEÑA, Ch	ELN	ELN/MBQ/202	8297	883	71137-00	MAGNETRON	2000	37.5	82	281	348	<1.46	1.46	
EN		0	taller/Alma	Mantenimiento	Chiclayo	Lambayeque	ALMACEN DE TRANSFORMADORES DE SAENZ PEÑA, Ch	ELN	ELN/MBQ/203	8109	866	A-72-761-1	BBCT	1973	200	329	1238	15.8		15.8	
EN		0	taller/Alma	Mantenimiento	Chiclayo	Lambayeque	ALMACEN DE TRANSFORMADORES DE SAENZ PEÑA, Ch	ELN	ELN/MBQ/204	8110	866	243274	TRAFOPAR	2002	100	130	487	39.6		39.6	
EN		0	taller/Alma	Mantenimiento	Chiclayo	Lambayeque	ALMACEN DE TRANSFORMADORES DE SAENZ PEÑA, Ch	ELN	ELN/MBQ/205	8301	883	63392	MAGNETRON	1999	37.5	95	324	106	<1.46	1.46	
EN		0	taller/Alma	Mantenimiento	Chiclayo	Lambayeque	ALMACEN DE TRANSFORMADORES DE SAENZ PEÑA, Ch	ELN	ELN/MBQ/206	8112	866	53-1111850	PROMELSA	2008	75	117	534	38.5		38.5	
EN		0	taller/Alma	Mantenimiento	Chiclayo	Lambayeque	ALMACEN DE TRANSFORMADORES DE SAENZ PEÑA, Ch	ELN	ELN/MBQ/207	8113	866	500428	ECTRIC POW	2009	100	150	515	12.3		12.3	
EN		0	taller/Alma	Mantenimiento	Chiclayo	Lambayeque	ALMACEN DE TRANSFORMADORES DE SAENZ PEÑA, Ch	ELN	ELN/MBQ/208	8114	866	221005	TRAFOPAR	2003	37.5	138	390	21.9		21.9	
EN		0	taller/Alma	Mantenimiento	Chiclayo	Lambayeque	ALMACEN DE TRANSFORMADORES DE SAENZ PEÑA, Ch	ELN	ELN/MBQ/209	8085	866	19234	ABB	1992	200	300	1060	29.4		29.4	
EN199	0	0	SA	En Servicio	Chiclayo	Lambayeque	Chiclayo	ELN	ELN/MBQ/210	8092	866	19539	ABB	1992	250	260	1080	34.4		34.4	2001/26
EN2028	0	0	SA	En Servicio	Chiclayo	Lambayeque	Chiclayo	ELN	ELN/MBQ/211	8116	866	L-U913	ABC	1984	100	297	540	49.7		49.7	2001/26
EN2029	0	0	SA	En Servicio	Chiclayo	Lambayeque	Chiclayo	ELN	ELN/MBQ/213	8099	866	2810233	KO PERUAN	1976	180	206	710	32.6		32.6	2001/26
EN515	0	0	SA	En Servicio	Chiclayo	Lambayeque	Chiclayo	ELN	ELN/MBQ/214	8115	866	1608	FABEM	1987	100	210	750	15.6		15.6	2001/26
EN516	0	0	SA	En Servicio	Chiclayo	Lambayeque	Chiclayo	ELN	ELN/MBQ/215	8119	866	50119421	ELECTRICS.A	2011	100	150	515	4.99		4.99	2001/26
EN2037	112002060	0	SA	En Servicio	Chiclayo	Lambayeque	Chiclayo	ELN	ELN/MBQ/216	8102	86										

ENCS03	118000026	SA	En Servicio	Santa Cruz	Cajamarca	AV CAJAMARCA FRENTE AL COLEGIO 10603, Santa Cruz	ELN	ELN/IPV/198	7260	814	L19514	ABB	1992	160	312	1040	92.3	69.27	69.27	2972/29
ENCUT05	118000034	SA	En Servicio	Cutervo	Cajamarca	JR 22 DE OCTUBRE CUADRA 2, Cutervo	ELN	ELN/IPV/174	8325	883	NRL201375	ABB	1994	250	405	1370	17.6		17.6	2955/29
ENCUT08	118000124	SA	En Servicio	Cutervo	Cajamarca	CL COMERCIO INTERSECCION CON S. VILCHEZ BURGAL,	ELN	ELN/IPV/173	7767	845	12650302	DELCROSA	1985	75	67	230	10		10	2955/29
ENCUT07	0	SA	En Servicio	Cutervo	Cajamarca	Cutervo	ELN	ELN/IPV/168	8690	928	126485T1	DELCROSA	1985	50	128	425	23.2		23.2	2955/29
ENCHO18	118000162	SS	En Servicio	Chota	Cajamarca	Chota	ELN	ELN/IPV/177	0	0	N.D.	N.D.	1985	1500	1315	5220	6.31		6.31	
ENCHO01	118000043	SA	En Servicio	Chota	Cajamarca	JR EDELMIRA SILVA - INTER. JR. ADRIANO NOVOA, Chota	ELN	ELN/IPV/178	8672	928	L119230	ABB	1982	200	318	1060	7.68		7.68	2975/29
ENCHO10	118000053	SA	En Servicio	Chota	Cajamarca	JR ADRIANO NOVOA - FRANSISCO CADENILLAS, Chota	ELN	ELN/IPV/179	8695	928	O-0986	AVJ	1985	160	320	1050	126	<1.46	1.46	2975/29
ENCHO11	0	SA	En Servicio	Chota	Cajamarca	Chota	ELN	ELN/IPV/182	0	0	19234	ABB	1992	200	318	1060	10.7		10.7	2975/29
ENCHO11	118000054	SA	En Servicio	Chota	Cajamarca	CHOTA / AV INCA GARCILAZO DE LA VEGA, Chota	ELN	ELN/IPV/180	8705	928		ABB	1992	200	318	1060	99.5	<1.46	1.46	2975/29
ENCHO30	0	SA	En Servicio	Chota	Cajamarca	Chota	ELN	ELN/IPV/181	0	0	27232	ABB	1992	200	318	1060	8.8		8.8	
ENLJ01	118000168	SA	En Servicio	Chota	Cajamarca	LAJAS CL LA RETAMA CDRA.02 LOSSAUCES- LAJAS, Chota	ELN	ELN/IPV/183	8675	928	893	H & H	1994	160	267	920	34.8		34.8	
ENCHOLA03	0	SA	En Servicio	Chota	Cajamarca	Chota	ELN	ELN/IPV/184	0	0	8311818	PROMELSA	2008	50	119	428	73.9	<1.46	1.46	
ENLJ02	118000169	SA	En Servicio	Chota	Cajamarca	CL BARSALLO-JOSE GALVEZ - LAJAS, Chota	ELN	ELN/IPV/185	8684	928	894	H & H	1994	250	390	1300	12.4		12.4	
ENCHO08	118000051	SA	En Servicio	Chota	Cajamarca	JR PONCIANO VIGIL, Chota	ELN	ELN/IPV/186	8685	928	L193311	ABB	1992	200	318	1060	9.49		9.49	2975/29
ENCHO06	118000049	SA	En Servicio	Chota	Cajamarca	JR 27 DE NOVIEMBRE INTERSECCION CON EZEQUIEL MO	ELN	ELN/IPV/187	8677	928	L19228	ABB	1992	200	318	1060	5.01		5.01	2975/29
ENCHO07	118000050	SA	En Servicio	Chota	Cajamarca	JR INTERSECCION : SAGRADO CORAZON - TUPAC AMAR	ELN	ELN/IPV/188	8687	928	L19235	ABB	1992	200	318	1060	5.99		5.99	2975/29
ENCHO05	0	SA	En Servicio	Chota	Cajamarca	Chota	ELN	ELN/IPV/190	0	0	19228	ABB	1992	200	318	1060	7.02		7.02	2975/29
ENSC08	118000035	SA	En Servicio	Santa Cruz	Cajamarca	CENTRAL TERMICA AV PROLONGACION CARLOS VERA,	ELN	ELN/IPV/192	8691	928	121828	N.D.	1977	25	85	230	9.11		9.11	2972/29
ENSCM1	0	taller/Almac	Mantenimiento	Santa Cruz	Cajamarca	Santa Cruz	ELN	ELN/IPV/193	0	0	19528	ABB	1993	630	767	2555	7.04		7.04	
ENSCM2	0	taller/Almac	Mantenimiento	Santa Cruz	Cajamarca	Santa Cruz	ELN	ELN/IPV/194	0	0	940535-81	ARE D COMP	1994	630	756	2520	9.73		9.73	
ENSCM3	0	taller/Almac	Mantenimiento	Santa Cruz	Cajamarca	Santa Cruz	ELN	ELN/IPV/195	0	0	19518	ABB	1992	250	405	1370	6.88		6.88	
ENSC06	118000036	SA	En Servicio	Santa Cruz	Cajamarca	AV LOS MAESTROS, Santa Cruz	ELN	ELN/IPV/196	7259	814	118088T	N.D.	1980	35	110	300	355	134.12	134.12	2972/29
ENSC01	118000030	SA	En Servicio	Santa Cruz	Cajamarca	JR SAN ROQUE, Santa Cruz	ELN	ELN/IPV/197	8696	928	255028	LKO PERUAN	1987	250	750	1829	7.53		7.53	2972/29
ENBM01	0	taller/Almac	Mantenimiento	Hualgayoc	Cajamarca	Hualgayoc	ELN	ELN/IPV/200	0	0	7911139	NERGOTECN	1991	125	245	750	44.4		44.4	
ENBM02	0	taller/Almac	Mantenimiento	Hualgayoc	Cajamarca	Hualgayoc	ELN	ELN/IPV/201	0	0	940535-E1	ARE D COMP	1994	630	945	3150	59.1	<1.46	1.46	
ENBM03	118000004	SA	En Servicio	Hualgayoc	Cajamarca	BAMBAMARCA PR ALFONSO UGARTE CUADRA - 01- B	ELN	ELN/IPV/202	8300	883	L131215	BBC-CT	1985	37.5	78	280	33.8	<1.46	1.46	
ENBM10	118000013	SA	En Servicio	Hualgayoc	Cajamarca	MAYGASBAMBA JR RICARDO PALMA CDRA -5, Hualgayoc	ELN	ELN/IPV/203	8702	928	L17243	BBC-CT	1985	50	155	500	26.1		26.1	
ENBAM7	0	SA	En Servicio	Hualgayoc	Cajamarca	Hualgayoc	ELN	ELN/IPV/204	0	0	53-1111431	PROMELSA	2007	37.5	125	447	26.7		26.7	
ENBAM07	0	SA	En Servicio	Hualgayoc	Cajamarca	Hualgayoc	ELN	ELN/IPV/205	0	0	T0947	TROMECANI	1985	120	267	640	68.7	<1.46	1.46	
ENBM06	118000011	SA	En Servicio	Hualgayoc	Cajamarca	BAMBAMARCA CL LIBERTADORES / TUPAC AMARU - BA	ELN	ELN/IPV/206	8303	883	17244	BBC-CT	1985	50	155	500	57.2	<1.46	1.46	
ENBM05	118000008	SA	En Servicio	Hualgayoc	Cajamarca	BAMBAMARCA CLS. CARLOS / 7 DE JUNIO, Hualgayoc	ELN	ELN/IPV/207	8697	928	131211	BBC-CT	1985	37.5	78	280	33.8		33.8	
ENBM13	0	SA	En Servicio	Hualgayoc	Cajamarca	Hualgayoc	ELN	ELN/IPV/208	0	0	53-111723	PROMELSA	2005	37.5	125	447	34.7		34.7	
ENBAM076	0	SA	En Servicio	Hualgayoc	Cajamarca	Hualgayoc	ELN	ELN/IPV/209	0	0	19214	FASETRON	2004	75	126	425	23.4		23.4	
ENCUT01	0	SA	En Servicio	Cutervo	Cajamarca	Cutervo	ELN	ELN/IPV/170	8703	928	126503T3	DELCROSA	1985	100	212	760	33.9		33.9	2955/29
ENCUT02	0	SA	En Servicio	Cutervo	Cajamarca	Cutervo	ELN	ELN/IPV/170	8692	928	126502T3	DELCROSA	1985	80	145	500	21.9		21.9	2955/29
ENCUT03	0	SA	En Servicio	Cutervo	Cajamarca	Cutervo	ELN	ELN/IPV/171	8704	928	126504T1	DELCROSA	1985	160	279	930	18.3		18.3	2955/29
ENCUT04	118000145	SA	En Servicio	Cutervo	Cajamarca	JR COMERCIO, INTERSECCION CON ASUNCION, Cutervo	ELN	ELN/IPV/172	8671	928	12650251	DELCROSA	1983	100	200	690	14.95		14.95	2955/29
ENCUT10	118000164	SA	En Servicio	Cutervo	Cajamarca	JR PORVENIR - INTERSECCION CON JR. MANUEL RIVERA	ELN	ELN/IPV/175	8674	928	12 8572	DELCROSA	1985	50	128	425	6.44		6.44	2955/29
ENCHOM1	0	taller/Almac	Mantenimiento	Chota	Cajamarca	Chota	ELN	ELN/IPV/176	0	0	161833T1	DELCROSA	1999	800	930	3100	7.12		7.12	
EN	0	taller/Almac	Residuo	Lambayeque	Lambayeque	Almacen de Transformadores, Morrope, Chidayo	ELN	ELN/HMS/219	8313	883	1526	IP INDUSTRI	2008	50	50	217	658	5.52	5.52	
EN	0	taller/Almac	Residuo	Lambayeque	Lambayeque	Almacen de Transformadores, Morrope, Chidayo	ELN	ELN/HMS/220	8318	883	5841-01	ISOELECTRIC	2003	24/50/70VA	49	170	90	<1.46	1.46	
EN	0	taller/Almac	Residuo	Lambayeque	Lambayeque	Almacen de Transformadores, Morrope, Chidayo	ELN	ELN/HMS/222	8324	883	16623	PROMELSA	2000	2XSOVA	52	180	146	10.08	10.08	
EN	0	taller/Almac	Residuo	Lambayeque	Lambayeque	Almacen de Transformadores, Morrope, Chidayo	ELN	ELN/HMS/224	8332	883	71131-00	MAGNETRON	N.D.	15	79	281	400	<1.46	1.46	
EN	0	taller/Almac	Residuo	Lambayeque	Lambayeque	Almacen de Transformadores, Morrope, Chidayo	ELN	ELN/HMS/227	0	0	71168-00	MAGNETRON	N.D.	37.5	90	306	451	<1.46	1.46	
EN	0	taller/Almac	Residuo	Lambayeque	Lambayeque	Almacen de Transformadores, Morrope, Chidayo	ELN	ELN/HMS/229	0	0	11139-00	MAGNETRON	N.D.	15	80	287	521	<1.46	1.46	
EN	0	taller/Almac	Residuo	Lambayeque	Lambayeque	Almacen de Transformadores, Morrope, Chidayo	ELN	ELN/HMS/233	0	0	79026-02	MAGNETRON	N.D.	50	138	458	79.8	<1.46	1.46	
EN	112000280	SA	En Servicio	Chidayo	Lambayeque	Cl. Los Lirios 155 / Los Sembradores, Pv. Lopez Albuja	ELN	ELN/HMS/237	0	0	116963T	DELCROSA	1979	100	197	680	87.4	<1.46	1.46	
EN	112000299	SA	En Servicio	Chidayo	Lambayeque	Cl. Poemas Humanos / Cordillera del Condor, Pv. Cesar	ELN	ELN/HMS/239	0	0	3220015	LKO PERUAN	1987	250	390	1300	79.4	<1.46	1.46	
EN	0	taller/Almac	Mantenimiento	Chidayo	Lambayeque	Almacen de transformadores ENSA Saenz Peña, Chid	ELN	ELN/HMS/244	0	0	203466	ABB	2008	15	56	185	51.5	<1.46	1.46	
EN	0	taller/Almac	Mantenimiento	Chidayo	Lambayeque	Almacen de transformadores ENSA Saenz Peña, Chid	ELN	ELN/HMS/247	0	0	53-130138	PROMELSA	2004	3X50	55	190	76.4	<1.46	1.46	
EN	0	SA	En Servicio	Chidayo	Lambayeque	Cl. 270e Julio / Panama, Pv. Atusparia, Jose Leonardo	ELN	ELN/HMS/251	0	0	53669911	DELCROSA	1994	160	279	930	57.8	<1.46	1.46	
EN	0	SA	En Servicio	Chidayo	Lambayeque	Cl. Tupac Amaru / Mexico, Urb. Latina, Chidayo	ELN	ELN/HMS/253	0	0	53-1111111	PROMELSA	2006	100	142	568	75.7	<1.46	1.46	
EN	112000495	SA	En Servicio	Chidayo	Lambayeque	Cl. Tupac Amaru / Panama, Pv. Santos Chocano, Chid	ELN	ELN/HMS/254	0	0	7910049	LKO PERUAN	1990	160	276	950	188	<1.46	1.46	
EN	0	SA	En Servicio	Chidayo	Lambayeque	Cl. Miguel Garcia / Paul De Usteguy, Jtr. Magisterial, Ch	ELN	ELN/HMS/255	0	0	501194-03	ELECTRIC POW	2011	100	150	515	153	<1.46	1.46	
EN	112000505	SA	En Servicio	Chidayo	Lambayeque	Cl. Lincoln / Alan Bear- Pv. Urrunaga, Jose Leonardo Or	ELN	ELN/HMS/256	0	0	114476	DELCROSA	1977	160	255	880	136	6.41	6.41	
EN	112000511	SA	En Servicio	Chidayo	Lambayeque	Cl. Carolina / 23 de Agosto, Pv. Santos Chocano, Chida	ELN	ELN/HMS/257	0	0	L-21317	ABB	1994	250	165	670	10.4	<1.46	1.46	
EN	0	taller/Almac	Mantenimiento	Chidayo	Lambayeque	Almacen de transformadores ENSA, Saenz Peña, Chida	ELN	ELN/HMS/190A	0	0	L21312	ABB	1994	100	160	500	4.99		4.99	
EN	112000481	SA	En Servicio	Chidayo	Lambayeque	Av. Panama / Italia, Pv. Lujan, Jose Leonardo Ortiz, Chid	ELN	ELN/HMS/211	8706	928	2555015	LKO PERUAN	1986	100	209	724	17.8		17.8	
EN	0	SA	En Servicio	Chidayo	Lambayeque	Cl. Cuglievan / Entre Manuel Suarez y Jose Pardo), Chid	ELN	ELN/HMS/212	8707	928	3220032	LKO PERUAN	1993	390	1300	17.2		17.2		
EN	0	SA	En Servicio	Chidayo	Lambayeque	Cl. Caceres Cdra 6, Chidayo	ELN	ELN/HMS/213	8711	928	L21305	ABB	1994	250	220	950	7.63		7.63	
EN	0	SA	En Servicio	Chidayo	Lambayeque	Chidayo	ELN	ELN/HMS/214	8712	928	1250012	DELCROSA	1992	160	279	930	18.6		18.6	
EN	112000483	SA	En Servicio	Chidayo	Lambayeque	Cl. El Salvador / Chile Pv. Lujan, Jose Leonardo Ortiz, Ch	ELN	ELN/HMS/215	8713	928	178333	NERGOTECN	1983	160	275	900	17.7		17.7	
EN	112000443	SA	En Servicio	Chidayo	Lambayeque	Cl. Nicolas Ayllon / Miraflores, Urb. Garces, Jose Leona	ELN	ELN/HMS/216	8708	928	104944T	DELCROSA	1985	250	351	1210	27.9		27.9	
EN	0	taller/Almac	Residuo	Lambayeque	Lambayeque	Almacen de Transformadores, Morrope, Chidayo	ELN	ELN/HMS/217	8709	928	2173	H & H	1999	80	160	580	13.7		13.7	
EN	0	taller/Almac	Residuo	Lambayeque	Lambayeque	Almacen de Transformadores, Morrope, Chidayo	ELN	ELN/HMS/218	8710	928	140726 T7	DELCROSA	1997	100	155	520	21.2		21.2	
EN	0	taller/Almac	Residuo	Lambayeque	Lambayeque	Almacen de Transformadores, Morrope, Chidayo	ELN	ELN/HMS/221	8305	883	1540	IP INDUSTRI	2008	5	47	161	12.4		12.4	
EN	0	taller/Almac	Residuo	Lambayeque	Lambayeque															



PERU

Ministerio del Ambiente

Organismo de Evaluación y Fiscalización Ambiental - OEFA

Dirección de Evaluación

"Decenio de las Personas con Discapacidad en el Perú"
"Año de la Inversión para el Desarrollo Rural y la Seguridad Alimentaria"

EN	0	SA	En servicio	Chidayo	Lambayeque	Cl. Humbolt / LasCucardas ,Pv. LopezAlbujar,Chiclavo	ELN	ELN/HMS/238	0	0	231013893	N.D.	N.D.	N.D.	112	400	41.6		41.6								
EN	112000304	SA	En servicio	Chidayo	Lambayeque	Av. Agricultura /Poetas, Pv. Cesar Vallejo,Chiclavo	ELN	ELN/HMS/240	0	0	117604T2	DELCROSA	1979	100	200	890	24.7		24.7								
EN	112000294	SA	En servicio	Chidayo	Lambayeque	Saul Cantoral Mz. H. ,Pv. Saul cantoral,Chiclavo	ELN	ELN/HMS/241	0	0	135688T1	DELCROSA	1994	250	351	1210	36.1		36.1								
EN	112000296	SA	En servicio	Chidayo	Lambayeque	Pj. Union / Bo. Capote ,Chiclavo	ELN	ELN/HMS/242	0	0	19728	ABB	1993	100	155	500	47.2		47.2								
EN	0	taller/Almad	Mantenimiento	Chidayo	Lambayeque	Almacen de transformadores ENSA Saenz Peña ,Chicl	ELN	ELN/HMS/243	0	0	111136603	PROMELSA	N.D.	50	142	395	36.1		36.1								
EN	0	taller/Almad	Mantenimiento	Chidayo	Lambayeque	Almacen de transformadores ENSA Saenz Peña ,Chicl	ELN	ELN/HMS/245	0	0		PROMELSA	2004	10	57	190	46.2		46.2								
EN	0	taller/Almad	Mantenimiento	Chidayo	Lambayeque	Almacen de transformadores ENSA Saenz Peña ,Chicl	ELN	ELN/HMS/246	0	0	203484	ABB	2003	15	56	185	47.5		47.5								
EN	0	taller/Almad	Mantenimiento	Chidayo	Lambayeque	Almacen de transformadores ENSA Saenz Peña ,Chicl	ELN	ELN/HMS/248	0	0	118291 T2	DELCROSA	1979	1000	968	3225	38.9		38.9								
EN	0	taller/Almad	Mantenimiento	Chidayo	Lambayeque	Almacen de transformadores ENSA Saenz Peña ,Chicl	ELN	ELN/HMS/249	0	0	78407-01	MAGNETRON	N.D.	100	188	649	44.3		44.3								
EN	0	taller/Almad	Mantenimiento	Chidayo	Lambayeque	Almacen de transformadores ENSA Saenz Peña ,Chicl	ELN	ELN/HMS/250	0	0	5087-00	BBC-CT	N.D.	15	70	250	36.6		36.6								
EN	0	SA	En servicio	Chidayo	Lambayeque	Av. Humbolt C-18, Pv. Medio Mundo ,Jose Leonardo Or	ELN	ELN/HMS/252	0	0	L-18055	ABB	1982	100	160	567	38.6		38.6								
EN	0	SA	En servicio	Chidayo	Lambayeque	Cl. Carolina / SanJose,Pv. Santos Chocano ,Chiclavo	ELN	ELN/HMS/258	0	0	2810238	IKO PERUAN	N.D.	160	197	710	46.3		46.3								
EN	112000525	SA	En servicio	Chidayo	Lambayeque	Cl. Ollantaytambo ,Pv. Urunaga ,Chiclavo	ELN	ELN/HMS/259	0	0	3220042	IKO PERUAN	1993	250	390	1300	4.99		4.99								
																	148230										