

**INFORME N° 764 -2013-OEFA/DE**

PARA : **Ing. MILAGROS DEL PILAR VERÁSTEGUI SALAZAR**  
Directora de Evaluación - OEFA

ASUNTO : Actividad de Inventario de transformadores conteniendo aceites dieléctricos con posible presencia de Bifenilos Policlorados (PCB), de propiedad de la empresa de distribuidora de energía eléctrica ELECTRO SUR ESTE S.A., en la Región Apurímac.

REFERENCIA : Cumplimiento del Plan Operativo Institucional – POI 2013

FECHA : San Isidro, 27 DIC. 2013

Informo a vuestro despacho que dando cumplimiento a lo programado en el Plan Operativo Institucional del 2013 de la Dirección de Evaluación, se ha elaborado un programa de inventario sobre disposición final de residuos peligrosos en aceites dieléctricos con posible presencia de PCB en equipos transformadores eléctricos, en la empresa Electro Sur Este S.A, desarrollada en las instalaciones del Administrado durante los días del 14 al 19 de octubre del 2013.

En el presente Informe, se detallan todas las actividades realizadas por el suscrito, Coordinador de Línea de Base y Agentes Contaminantes de la Dirección de Evaluación del OEFA, conteniendo información que servirá para desarrollar la Línea de Base Ambiental en el sector eléctrico en la disposición final de los aceites dieléctricos de transformadores que podrían contener Bifenilos Policlorados – PCB.

**I. ANTECEDENTES**

Mediante el oficio N° 253-2013-OEFA/OD CUSCO del 27 de setiembre del 2013 del OEFA y recibido el 01 de octubre del año en curso, se solicitó a la empresa de distribución eléctrica ELECTRO SUR ESTE S.A., la documentación para realizar el Inventario de transformadores eléctricos y aceites dieléctricos, evaluando su manejo y disposición final. Asimismo, se realizó la visita técnica del personal asignado por el OEFA a las instalaciones del Administrado durante los días 14 al 19 de octubre del 2013.

El Administrado mediante el oficio G-1460-2013 del 30 de octubre del 2013 y recibido el mismo día por la Oficina Desconcentrada de Cusco, remitió al OEFA la información solicitada.



## II. MARCO LEGAL

- Constitución Política del Perú, 1993
- Ley General del Ambiente, Ley N° 28611
- Ley Marco del Sistema Nacional de Gestión Ambiental, Ley N° 28245
- Ley del Sistema Nacional de Evaluación y Fiscalización Ambiental, Ley N°29325
- Ley N° 29325 del SINEFA en su Segunda Disposición Complementaria Modificatoria.
- Ley General de Residuos Sólidos, Ley N° 27314
- Decreto Legislativo N°165 , modificatoria de la Ley de Residuos Sólidos N° 27314
- Decreto Legislativo N° 1013 en su Segunda Disposición que señala funciones del OEFA.
- Reglamento de Organización y Funciones del OEFA, aprobado mediante Decreto Supremo N°022-2009-MINAM.
- Reglamento Nacional de Transporte Terrestre de Materiales y Residuos Peligrosos, D.S. 021 - 2008 - MTC de fecha 10/06/2008
- D.S. N° 29-94-EM.- Aprueban el Reglamento de Protección Ambiental en las Actividades Eléctricas.
- Decreto Supremo N° 096-2007-PCM, que regula la fiscalización posterior aleatoria de los procedimientos administrativos por parte del Estado, a fin de comprobar la información recibida en el proceso de Evaluación de Impacto Ambiental y de haber presentado información falsa podrá someterse la inscripción del administrado en la Central de Riesgo Administrativo regulada en la R.M N° 048-2008-PCM.

## III. OBJETIVOS

### 3.1 Objetivo General:

- Desarrollar el inventario de transformadores de propiedad de la empresa de distribución de energía eléctrica Electro Sur Este S.A, y la disposición final de residuos de los aceites dieléctricos con posible presencia de PCB, así como identificar los riesgos ambientales generados por la inadecuada disposición final de estos residuos peligrosos.

### 3.2 Objetivos Específicos:

- Documentar toda información sobre PCB, partiendo de un inventario de transformadores y equipos eléctricos que contengan aceites dieléctricos con posible presencia de PCB, y conocer la ubicación, peso de los aceites, antigüedad e identificación de los equipos que se encuentran a riesgo de tener en sus aceites dieléctricos cantidades de PCB > 50 ppm
- Cuantificar la cantidad de transformadores, los pesos de los aceites dieléctricos con posible presencia de PCB, e identificar la disposición final de estos residuos peligrosos en la empresa de distribución eléctrica Electro Sur Este S.A.





## IV. METODOLOGÍA DE TRABAJO

### 4.1 METODOLOGÍA PARA EL INVENTARIO DE TRANSFORMADORES

- Se elaboró una ficha para el acopio de la información de los equipos transformadores, condensadores eléctricos, interruptores, análisis de aceites con posible presencia de PCB, residuos con aceites. Esta Ficha contendrá el registro de serie del equipo, año de fabricación, peso del aceite, peso bruto del equipo, reporte de calidad del aceite mediante resultados de posibles PCB, código de la empresa para la ubicación del equipo<sup>1</sup>.
  - Reunión de coordinación con el Jefe de Calidad y Fiscalización Ambiental de la empresa distribuidora eléctrica Electro Sur Este S.A, Ing. Héctor Valencia Auditor Ambiental de la Empresa Electro Sur Este S.A, se trató sobre la evaluación e inventario de todos los transformadores y equipos que contengan aceites dieléctricos en todas las provincias de Apurímac y la presentación en físico y electrónico de la información en la Ficha Técnica que se les envió, las que fueron entregadas al termino del Inventario.
  - Medición con GPS de la ubicación geográfica de la empresa, taller y almacén y los lugares donde están los equipos de generación eléctrica en altura, subterránea y subestación eléctrica.
  - En la ficha se anotarán todos los datos de la placa del equipo como procedencia, año de fabricación, modelo, número de serie y la cantidad de unidades operativas y en desuso.
  - En la ficha se anotarán la información de la cantidad de equipos en mantenimiento, en desuso, aceites usados y envasados, almacenados en la empresa de distribución eléctrica Electro Sur Este S.A.
  - Se anotará las fechas de los mantenimientos a los equipos y el cambio o mantenimiento a los aceites dieléctricos, tiempo de uso y empresa terciadora que realiza los mantenimientos.
- Se solicitará el directorio de todas las empresas que realizan mantenimiento y cambio de aceite de los transformadores y equipos.
- Se hará registro fotográfico de los equipos identificados y los residuos sólidos mezclados con aceites como: trapos, maderas, cables eléctricos y equipos de generación eléctrica con presencia exterior de aceite dieléctrico.



<sup>1</sup> Sistema de codificación que tiene la Empresa Distribuidora Eléctrica SEAL SA. para ubicar sus equipos

- Se solicitarán los certificados de análisis de PCB de los transformadores y equipos que contienen aceites dieléctricos a riesgo de tener posible presencia de PCB > 50 ppm, realizados por la empresa distribución eléctrica Electro Sur Este S.A.

#### 4.2 INVENTARIO DE TRANSFORMADORES CONTENIENDO ACEITES DIELECTRICOS.

- Inventario de Transformadores y Equipos eléctricos que contengan aceites dieléctricos en el Taller y Almacén de la empresa distribución eléctrica Electro Sur Este S.A. Se elaboró una Ficha Técnica de recojo de la información de los equipos como transformadores, condensadores eléctricos, interruptores, análisis de aceites con PCB, residuos con aceites. Ficha que contendrá el registro de serie del equipo, año de fabricación, información del aceite, peso, peso bruto del equipo, reporte de calidad del aceite mediante resultados de PCB, código de la empresa para la ubicación del equipo<sup>2</sup>.
- Evaluación de Transformadores en la vía pública, se realizó mediante el uso de una ficha para acopio de información de los transformadores instalados en la vía pública, anotando puntos de ubicación del equipo georeferenciado (GPS) y archivo fotográfico, anotando la dirección de ubicación, el distrito y provincia. Esta actividad se realiza con la finalidad de detectar transformadores con derrames de aceite dieléctrico al exterior del equipo con posible presencia de PCB que podrían afectar la salud y el ambiente.

### V. DESARROLLO DE LA ACTIVIDAD DE EVALUACIÓN

El ámbito geográfico de influencia del Sistema eléctrico de la Empresa Electro Sur Este S.A., comprende los departamentos de Cusco, Apurímac y Madre de Dios.

En el **Anexo I** Ámbito geográfico de influencia – Sistema eléctrico de Electro Sur Este S.A., se muestra el mapa correspondiente.

El 16 de setiembre del 2013 se realizó la reunión de apertura y coordinación con el Ing. Héctor Valencia, Auditor ambiental de la empresa eléctrica Electro Sur Este S.A., acordando mediante el Acta de levantamiento de información respectiva, la fecha de entrega de la documentación solicitada mediante el oficio N° 253-2013-OEFA/OD CUSCO del 27 de setiembre del 2013.

En el **Anexo II** Acta de levantamiento de información para evaluación ambiental, se muestran los hechos constatados durante la realización de las visitas a las instalaciones, así como las observaciones relacionadas a la documentación solicitada por la entidad al Administrado.



<sup>2</sup> Sistema de codificación que tiene la Empresa Distribuidora Eléctrica Electro Sur Este S.A. SA. para ubicar sus equipos

#### 4.3 DIAGRAMA DEL PROCESO PARA LA EVALUACIÓN E INVENTARIO DE TRANSFORMADORES CON ACEITES DIELECTRICOS CON POSIBLE PRESENCIA DE PCB

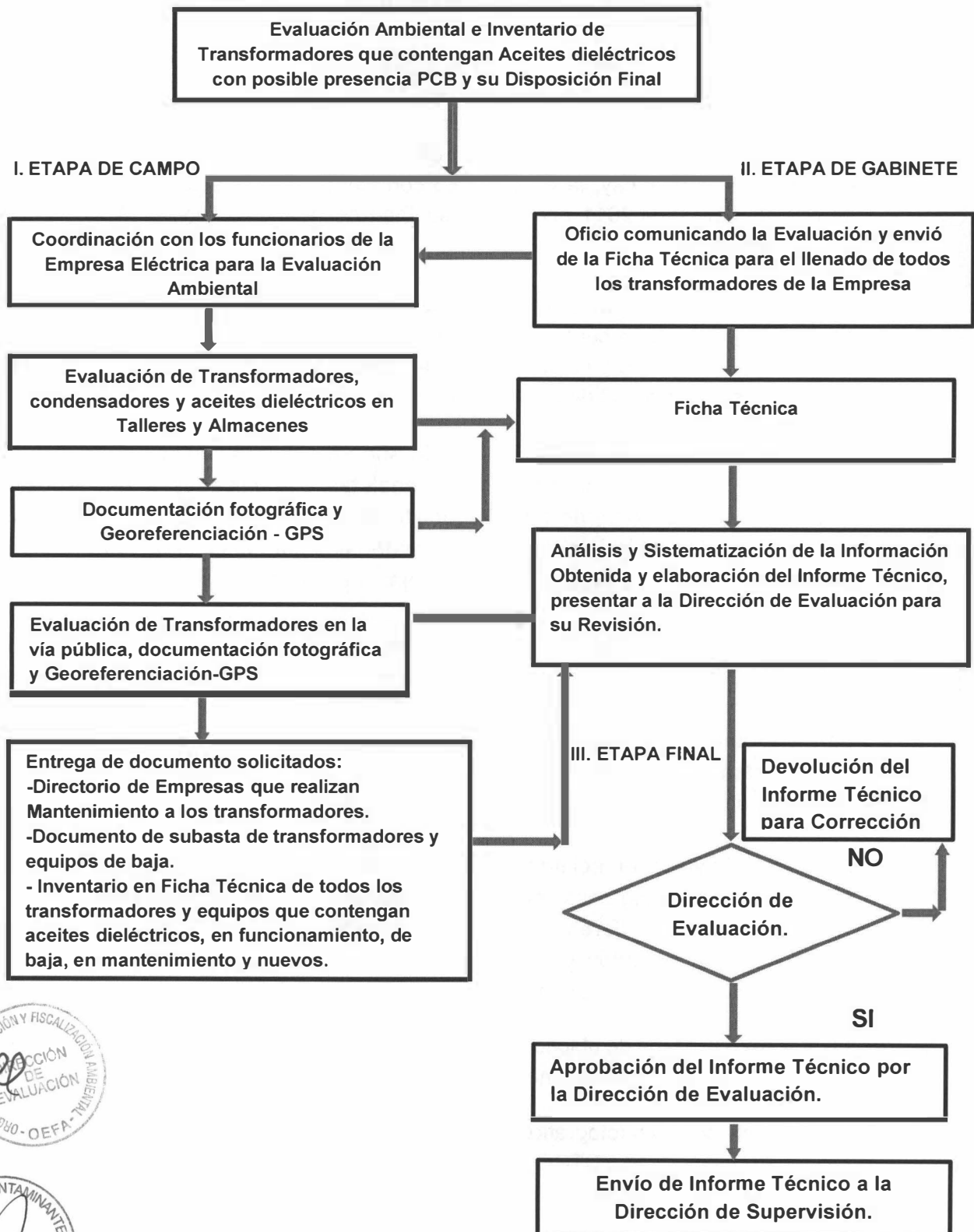

## 5.1 INVENTARIO DE TRANSFORMADORES ELÉCTRICOS DEL ALMACÉN CENTRAL DE ABANCAY DE ELECTRO SUR ESTE S.A. EN APURÍMAC

El 15 de octubre del 2013 se visitó el Almacén central de residuos sólidos de ELECTRO SUR ESTE S.A., ubicado en la Subestación de transformación de Tamburco s/n, distrito de Tamburco, provincia de Abancay, Región Apurímac, el cual según el Informe anual de gestión de residuos sólidos, se encuentra en la ex central térmica Abancay, la cual cuenta con Resolución Directoral N° 110-2011-MEM/AE del 20.04.2011 aprobando su Plan de abandono por el Ministerio de Energía y Minas.

En el **Anexo III** Contrato de ejecución de obra: Plan de cierre y recuperación de ambientes y áreas de la central térmica de Tamburco, se muestra el contrato N° 383-2013, con los términos y condiciones de la realización de actividades, así como el plazo de ejecución de 90 días calendario.

El Almacén central de residuos sólidos de Abancay cuenta con la infraestructura de área techada, piso de concreto y canaletas comunicadas a un depósito subterráneo, en caso de derrame de aceite. Por otro lado, cuenta con todos los equipos de protección de personal y los materiales para el caso de derrames de fluidos, como paños absorbentes y bandejas metálicas.

Se apreció la existencia de los equipos y materiales siguientes: 03 transformadores de potencia para recambio, 09 cilindros de aceite mineral, transformadores nuevos y de recambio de distribución y componentes adquiridos para el montaje de grupos hidroeléctricos del Proyecto de la central hidroeléctrica Mancahuara. Cabe señalar, que los transformadores eléctricos no contaban con etiquetas de identificación de contenido de PCB.

A la fecha de visita, el recinto se utilizaba como Almacén de materiales peligrosos y no peligrosos, no se encontraron residuos sólidos. Por tanto, el Administrado debe diferenciar las áreas destinadas como almacenes para los materiales mencionados y los residuos que se generen, cumpliendo con las especificaciones de sus planes respectivos en el interior de la ex central térmica.

En el **Anexo IV** Mapa de ubicación del Almacén central de residuos sólidos Abancay, se muestra el ámbito del mismo.

En el **Anexo V** Panel fotográfico de la visita técnica al Almacén central de residuos sólidos Abancay de ELECTRO SUR ESTE S.A., se muestran las vistas fotográficas de la infraestructura y los residuos existentes.



## 5.2 INVENTARIO DE TRANSFORMADORES ELÉCTRICOS EN LA VÍA PÚBLICA DE ABANCAY

El 16 de octubre del 2013, se realizó la visita técnica a transformadores eléctricos en la vía pública, considerando la antigüedad del sector de ubicación se seleccionó una muestra de transformadores biposte pertenecientes al Administrado, en la ciudad de Abancay.

En el **Anexo VI** Mapa de ubicación de los 20 transformadores eléctricos de ELECTRO SUR ESTE S.A. visitados en la vía pública de Abancay, se muestra la distribución de los mismos.

En el Cuadro siguiente se muestra la información georeferenciada de los 20 transformadores eléctricos en la vía pública pertenecientes a ELECTRO SUR ESTE S.A., ubicados en los distritos de Abancay y Tamburco.

**CUADRO N° 01 PUNTOS GEOREFERENCIADOS DE 20 TRANSFORMADORES ELÉCTRICOS EN LA VÍA PÚBLICA DE ABANCAY**

### Abancay (18 L)

N°	Ubicación	N° Estación	Coordenadas UTM WGS 84		Altura (m)	Potencia (KVA)	Estado operativo
			Este	Norte			
1	Av. Víctor Acosta/Av. Juan Pablo	SE 033	730223	8492737	2572	200	Sin fuga
2	Av. Juan Pablo/Av. Mariano Melgar	SE 649	730237	8492599	2550	125	Sin fuga
3	Jr. Ramón Castilla/Pasaje Balta	SE 34	730385	8492925	2564	125	Sin fuga
4	Av. Tamburco/Entrada Lunamba	-	730422	8493310	2619	125	Sin fuga
5	Coronel Gonzales/Av. Tamburco	SE 04	729841	8492442	2516	50	Sin fuga
6	Av. Hipólito Unanue/Av. Túpac Amaru	-	730005	8492533	2540	50	Sin fuga
7	Prolongación Huancavelica/Av. Tamburco	-	729750	8492744	2562	50	Sin fuga
8	Prolongación Cusco/Av. 04 de noviembre	-	729558	8492594	2530	50	Sin fuga
9	Prolongación Huancavelica/Av. Horacio Zevallos	-	729652	8492196	2487	50	Sin fuga
10	Calle Victoria/Prolongación Huancavelica	-	729639	8491919	2465	50	Con fuga
11	Prolongación Arica/ Av. Horacio Zevallos	-	729399	8492209	2470	50	Sin fuga
12	Av. Seoane/Av. Perú	-	729095	8491902	2440	50	Sin fuga
13	Av. Perú/Av. Seoane	-	729045	8491900	2439	50	Posible fuga
14	Av. Víctor Raúl/Av. Centenario	SE 650	728844	8492207	2464	50	Sin fuga
15	Av. 28 de julio/Av. 28 de abril	-	728746	8491501	2381	50	Sin fuga



N°	Ubicación	N° Estación	Coordenadas UTM WGS 84		Altura (m)	Potencia (KVA)	Estado operativo
			Este	Norte			
16	Av. Abancay/Av. 28 de julio	-	728572	8491350	2366	50	Sin fuga
17	Av. Pachacutec/ Av. Cahuide	-	728830	8491054	2338	50	Sin fuga
18	Av. Pachacutec/USE	-	728973	8490987	2344	50	Sin fuga
19	Calle Circunvalación/Calle Sinchi Roca	-	728392	8491064	2322	50	Sin fuga
20	Panamericana cerca al Mirador	SE 38	731637	8494521	2753	50	Possible fuga

Se constató la existencia de corrosión externa y la presencia de fuga de aceite dieléctrico en 01 transformador eléctrico ubicado en la vía pública de la ciudad de Abancay, asimismo, la posible fuga de aceite dieléctrico en otros 02 equipos en la misma ciudad.

En el **Anexo VII** Panel fotográfico de la visita técnica a 20 transformadores eléctricos de ELECTRO SUR ESTE S.A. en la vía pública de Abancay, se muestran las vistas fotográficas de constatación de labores en la ciudad mencionada.

### 5.3 INVENTARIO DE TRANSFORMADORES ELÉCTRICOS DEL ALMACÉN CENTRAL DE ANDAHUAYLAS DE ELECTRO SUR ESTE S.A. EN APURÍMAC

El 17 de octubre del 2013 se visitó el Almacén temporal de residuos sólidos de ELECTRO SUR ESTE S.A., ubicado en el sector Curibamba, distrito de Talavera, provincia de Andahuaylas, Región Apurímac.

Se constató la existencia de 08 transformadores eléctricos para reparación y 10 transformadores nuevos, colocados en la parte externa de un Almacén de materiales, sobre una losa de concreto con perímetro de contención en caso de derrames o fugas. Cabe señalar, que los transformadores eléctricos no contaban con etiquetas de identificación de contenido de PCB.

Se apreció la presencia de luminarias de sodio, carretes de madera, postes de concreto y rollos de conductores en el suelo, asimismo, se observó la realización de trabajos de habilitación de zanjas para la construcción de un cerco perimétrico del terreno donde se ubicará el Almacén temporal de residuos sólidos.

En el **Anexo VIII** Mapa de ubicación del Almacén temporal de residuos sólidos Andahuaylas de ELECTRO SUR ESTE S.A., se muestra el ámbito del mismo.

En el **Anexo IX** Panel fotográfico de la visita técnica al Almacén temporal de residuos sólidos Andahuaylas de ELECTRO SUR ESTE S.A. se muestran las vistas fotográficas de infraestructura y los materiales existentes.



**5.4 INVENTARIO DE TRANSFORMADORES ELÉCTRICOS EN LA VÍA PÚBLICA DE ANDAHUAYLAS**

El 18 de octubre del 2013, se realizó la visita técnica a transformadores eléctricos en la vía pública, considerando la antigüedad del sector de ubicación se seleccionó una muestra de transformadores biposte pertenecientes al Administrado, en la ciudad de Andahuaylas.

En el **Anexo X** Mapa de ubicación de los 20 transformadores eléctricos de ELECTRO SUR ESTE S.A. visitados en la vía pública de Andahuaylas, se muestra la distribución de los mismos.

En el Cuadro siguiente se muestra la información georeferenciada de los 20 transformadores eléctricos en la vía pública pertenecientes a ELECTRO SUR ESTE S.A., ubicados en los distritos de San Jerónimo, Andahuaylas y Talavera.

**CUADRO N° 02 PUNTOS GEOREFERENCIADOS DE 20 TRANSFORMADORES ELÉCTRICOS EN LA VÍA PÚBLICA DE ANDAHUAYLAS**

**Andahuaylas (18 L)**

N°	Ubicación	N° Estación	Coordenadas UTM WGS 84		Altura (m)	Potencia (KVA)	Estado operativo
			Este	Norte			
1	Calle José María Arguedas//Barrio Totoral	SE 015	678446	8488830	3038	50	Sin fuga
2	Calle José María Arguedas/Ovalo del niño	SE 014	678260	8489402	3010	50	Sin fuga
3	Calle José María Arguedas/Jr. Astuaraca	SE 012	677177	8490027	2974	50	<b>Posible fuga</b>
4	Av. Chankas/Jr. 28 de julio	SE 008	676907	8490588	3002	50	Sin fuga
5	Salida Av. Cusco/ Av. Chankas	SE 009	678434	8490443	2977	50	Sin fuga
6	Jr. Astuaraca/Jr. Chasquicalle	SE 011	677155	8490396	2978	50	Sin fuga
7	Jr. Chasquicalle/Plaza San Jerónimo	SE 007	676841	8490291	2975	50	Sin fuga
8	Av. Leoncio Prado/Jr. Aricar	SE 006	676669	8490117	2961	50	Sin fuga
9	Av. Leoncio Prado/ Jr. 7 de junio	SE 005	676292	8490020	2955	50	Sin fuga
10	Av. Perú/Frente cuartel los Chankas	SE 004	676000	8489772	2945	50	<b>Posible fuga</b>
11	Av. Perú/Pasaje 2 de mayo	SE 001	675201	8489663	2933	50	Sin fuga
12	Jr. Alfonso Ugarte/ Jr. Cesar Vallejo	SE 040	674725	8489601	2908	50	Sin fuga
13	Av. Martinelli/Jr. Ramón Castilla	SE 385	674608	8489656	2924	50	Sin fuga
14	Av. Chankas/Av. Juan A. Trelles	SE 046	674394	8489921	2950	50	Sin fuga
15	Av. Chankas/Jr. Guillermo Caceres	SE 730	674278	8489903	2935	50	Sin fuga





N°	Ubicación	N° Estación	Coordenadas UTM WGS 84		Altura (m)	Potencia (KVA)	Estado operativo
			Este	Norte			
16	Av. Resolución/Barrio Cruz	SE 049	673807	8489969	2934	50	Sin fuga
17	Jr. Ayacucho cuadra 12	SE 052	672869	8489531	28889	50	Sin fuga
18	Jr. Apurímac cuadra 7	SE 060	670890	8489711	2853	50	Sin fuga
19	Av. Manco Capac/Jr Obispo Albazabar	SE 076	669834	8489738	2825	50	Sin fuga
20	Av. Perú/Jr. Barranco	SE 073	667567	8491445	2799	50	Sin fuga
21	Carretera a Pacucha	SED 26	679149	8491868	3163	50	Sin fuga

No se constató la existencia de corrosión externa y la presencia de fuga de aceite dieléctrico en ningún transformador eléctrico ubicado en la vía pública de la ciudad de Andahuaylas, asimismo, se apreció la posible fuga de aceite dieléctrico en un (01) equipo en la misma ciudad.

En el **Anexo VII** Panel fotográfico de la visita técnica a 20 transformadores eléctricos de ELECTRO SUR ESTE S.A. en la vía pública de Andahuaylas, se muestran las vistas fotográficas de constatación de labores en la ciudad mencionada.

### 5.3 EVALUACIÓN DEL INVENTARIO DE TRANSFORMADORES ELECTRICOS

#### 5.3.1 INVENTARIO DE TRANSFORMADORES ELÉCTRICOS DE LAS SEDES DE ELECTRO SUR ESTE S.A.

ELECTRO SUR ESTE S.A. a solicitud de la Dirección de Evaluación del OEFA, hizo llegar información relacionada al registro de transformadores eléctricos de sus Sedes, según el formato remitido por el OEFA. En el ítem ubicación se han colocado los nombres de las provincias que corresponden a la zona de concesión de distribución.

Según el registro proporcionado, en las 03 Sedes principales del Administrado se tiene un total de 7 064 equipos, los que se desagregan de la forma siguiente: 23 nuevos (0,32 %), 6 954 en servicio (98,5 % del total) y 86 en Taller de mantenimiento (1,21 %), su distribución por ubicación se muestra en el Cuadro siguiente:

**CUADRO N° 03 INVENTARIO DE TRANSFORMADORES NUEVOS, EN OPERACIÓN Y EN TALLER DE MANTENIMIENTO DE ELECTRO SUR ESTE S.A.**

Ítem	Ubicación	N° Trafos	Tipo y estado actual	% del total	Cantidad de aceite (kg)
1	Almacén central del Cusco	23	Nuevo	0,25	1 114
2	<b>Sede Cusco</b>				
	Anta	416	SA	4,81	21 191
	Cusco	779	SA	26,75	112 764
	La Convención	1 209	SA	10,16	44 740
	Valle sagrado	664	SA	8,59	37 836
	Vilcanota	2 073	SA	20,93	92 168







Ítem	Ubicación	N° Trafos	Tipo y estado actual	% del total	Cantidad de aceite (kg)
3	<b>Sede Apurímac</b>				
	Abancay	813	SA	10,31	45 422
	Andahuaylas	752	SA	10,15	44 693
4	<b>Sede Madre de Dios</b>				
	Puerto Maldonado	245	SA	6,97	30 255
5	Taller mantenimiento	86	Taller	1,17	5 172
	<b>Total</b>	<b>7 064</b>			<b>435 355</b>

Fuente: Información entregada por ELECTRO SUR ESTE S.A.

Nota: SA = Subestación aérea

El Administrado declaró la cantidad de aceite (kg) solo de 871 equipos en operación y no declaró la potencia de 01 transformador, ni la dirección de 03 equipos.

En el Cuadro anterior se muestra que el parque total de transformadores de las Unidades de negocio de ELECTRO SUR ESTE S.A. es de 7 064, apreciando que la mayor parte de transformadores eléctricos corresponden a las Sedes Vilcanota y La Convención, representando el 47,68 % del total de equipos declarados.

En el **Anexo XII** Registro de línea base para evaluación e inventario de transformadores eléctricos de la empresa ELECTRO SUR ESTE S.A. - Sedes, se muestra la información correspondiente a 7 064 equipos, incluyendo los nuevos, en servicio y en Taller de mantenimiento.

Asimismo, ELECTRO SUR ESTE S.A. no presentó la información del análisis de identificación de contenido de PCB en aceites dieléctricos de sus transformadores eléctricos nuevos, en operación y en mantenimiento.

### 5.3.2 INVENTARIO DE TRANSFORMADORES ELÉCTRICOS FUERA DE USO

ELECTRO SUR ESTE S.A. presentó un listado de 13 transformadores eléctricos fuera de uso, **sin incluir** la información del peso del aceite, el peso total de cada equipo, ni el **análisis de PCBs** del aceite dieléctrico. Sin embargo con los datos de potencia en KVA del equipo facilitado en el inventario, se realizó el cálculo aproximado del contenido de aceite dieléctrico en cada equipo. En el Cuadro siguiente se muestra el resumen del Inventario de transformadores fuera de uso.



**CUADRO N° 04 RESUMEN DE INVENTARIO DE TRANSFORMADORES ELÉCTRICOS  
FUERA DE USO DE ELECTRO SUR ESTE S.A.**

Año de fabricación	N° de transformadores	Potencia (KVA)	Cantidad de aceite (kg)
1962	1	200	300
1972	1	50	75
1973	1	15	22,5
1976	1	37,5	56
1983	2	500	750
1984	1	160	240
1998	1	400	600
2001	1	200	300
2002	1	50	75
2003	1	10	15
Sin datos en placa	2	100	150
<b>Total transformadores fuera de uso</b>	<b>13</b>	<b>-</b>	<b>2 584</b>

El Administrado declaró la cantidad de aceite (kg) solo de 8 equipos.

La cantidad total de aceite dieléctrico de los transformadores eléctricos fuera de uso de Electro Sur Este S.A., es de aproximadamente **2 583<sup>3</sup> kg.**

Por otro lado, la empresa Electro Sur Este S.A: presentó el Inventario de cilindros con contenido de aceite dieléctrico

**CUADRO N° 05 INVENTARIO DE CILINDROS CON CONTENIDO DE ACEITE  
DIELÉCTRICO FUERA DE USO DE ELECTRO SUR ESTE S.A.**

Almacén	Cantidad de cilindros	Cantidad de aceite (gal)
Cusco	7	280
Quillabamba	1	35
Abancay	9 (*)	360

(\*) Aceite mineral

En el **Anexo XI** Registro de línea base para evaluación e inventario de transformadores eléctricos de la empresa ELECTRO SUR ESTE S.A., fuera de uso, se muestran la relación de los 13 equipos cuya ubicación se declara en el Taller central de Cusco, *no se proporcionó la información del análisis de contenido de PCBs en el aceite dieléctrico de los equipos mencionados.*

*Cabe señalar, que actualmente dada la carencia de reglamentación, el Administrado puede realizar una subasta de transformadores y aceites dieléctricos dados de baja, sin comunicárselo a ninguna autoridad ambiental y sin asegurar que los mismos no estén contaminados con PCB.*

<sup>3</sup> Se usa la equivalencia 1 KVA = 1 litro de aceite dieléctrico = 1,5 kg de aceite, regla tomada del Manual de capacitación, Serie del Convenio de Basilea N° 2003/01.



### 5.3.3 INVENTARIO DE TRANSFORMADORES ELECTRICOS DE USUARIOS PRIVADOS QUE SON CLIENTES DE ELECTRO SUR ESTE S.A.

Electro Sur Este S.A. presentó un listado de sus clientes, que son los usuarios privados con transformadores propios. Este rubro se caracteriza porque el usuario es el responsable de todo el manejo de los aceites dieléctricos, lo cual requiere necesariamente una posterior supervisión.

#### CUADRO N° 06 RESUMEN DE TRANSFORMADORES ELÉCTRICOS DE USUARIOS PRIVADOS CLIENTES DE ELECTRO SUR ESTE S.A.

Descripción	Cantidad total	Cantidad de aceite (kg)
Cientes de Media y baja Tensión con Transformadores propios	839 Transformadores	119 122

El Administrado declaró la cantidad de aceite (kg) solo de 69 equipos.

En el **Anexo XII** Registro de línea base para evaluación e inventario de transformadores eléctricos de la empresa ELECTRO SUR ESTE S.A., de usuarios privados, se muestran los 839 equipos de usuarios privados.

### 5.3.4 INVENTARIO DE TRANSFORMADORES ELECTRICOS CON CAMBIO O RELLENO DE ACEITE DIELECTRICO DE ELECTRO SUR ESTE S.A.

Electro Sur Este S.A. no presentó la información solicitada referida al período 2010-2012, informando que no cuenta con transformadores eléctricos bajo esas características.

### 5.3.5 INVENTARIO DE TRANSFORMADORES ELECTRICOS SUBASTADOS POR ELECTRO SUR ESTE S.A.

Electro Sur Este S.A. adjuntó información impresa relacionada a la realización de subastas de transformadores eléctricos sin aceite y otros equipos como chatarra, asimismo se presenta información de los ensayos de presencia de PCB en aceite dieléctrico. La información que se presenta es la siguiente:

- Carta sin número de la empresa ACEROS GEAN IMPORT EXPORT S.C.R.L., del 01 de febrero del 2013, remitiendo a la Dirección de Salud V Lima, el informe de operadores de residuos sólidos EC-RS, del mes de diciembre del año 2012, dicho informe corresponde a la subasta pública N° 003-2012-CBS-SSP-ELSE-A, referida a residuos de origen industrial no peligrosos.

Se incluye el registro "Informe de operadores de residuos sólidos", el cual en el ítem 5.1 Residuos sólidos que se comercializen o intercambien, presenta la relación de los 10 lotes de equipos adquiridos, incluyendo los transformadores eléctricos, así como equipamiento electromecánico fuera de uso proveniente de centrales térmicas y sistemas eléctricos de ELECTRO SUR ESTE S.A.



- Listado del "Detalle de los bienes a subastar" sin fecha, el cual presenta la información de 97 transformadores "quemados", la cual incluye la potencia (KVA), el año de fabricación, el peso total del equipo, sin el análisis de contenido de PCB, se adjunta la relación de materiales desinstalados de las líneas de transmisión de 60 kV Cachimayo Urubamba y 33 KV Cachimayo Huayllabamba, así como chatarra diversa.
- Informe técnico de calificación de residuos sólidos elaborado por la empresa consultora ambiental NIVERSU VITA SAUDE S.A.C. del 28.01.2013, a pedido de la empresa comercializadora de residuos sólidos EC-RS ACEROS GEAN IMPORT EXPORT S.C.R.L., en relación a los 10 lotes de residuos adquiridos, indicando la existencia de chatarra resultante de la generación de energía eléctrica, no contaminada con aceite lubricante, PBC o PCT en una cantidad que la haga peligrosa.
- Reportes de análisis de PCB en cilindros con aceites dieléctricos de ELECTRO SUR ESTE S.A., realizados por la empresa PRAXIS ECOLOGY SAC., utilizando kit detector colorimétrico, cuyos resultados se muestran en el Cuadro siguiente:

**CUADRO N° 07 REPORTES DE ANÁLISIS DE PCB CONTENIDO EN CILINDROS DE ACEITE DIELECTRICO DE ELECTRO SUR ESTE S.A.**

Sede	Fecha	Cantidad de aceite (cilindros)	Resultados de análisis de PCB (ppm)
Puerto Maldonado	13/06/2013	21	< 50
Quillabamba	17/06/2013	16	< 50
Cusco	18/06/2013	07	< 50
Abancay	20/06/2013	04	< 50
<b>Total</b>		<b>48</b>	

Fuente: ELECTRO SUR ESTE S.A.

El reporte de la empresa PRAXIS ECOLOGY SAC. Incluye el Cuadro de cantidades de residuos peligrosos dispuestos y tratados de ELECTRO SUR ESTE S.A., así como el resumen respectivo, del cual se tiene que 2 650 gal de aceite dieléctrico usado se trasladaron a la empresa WR INGENIEROS para su tratamiento.

Asimismo, se adjunta información del tratamiento y disposición final de residuos peligrosos de ELECTRO SUR ESTE S.A. de los períodos 2012 y 2011.

### 5.3.6 RELACIÓN DE EMPRESAS QUE BRINDAN LOS SERVICIOS DE CAMBIO DE ACEITES U OTRAS LABORES DE MANTENIMIENTO

Electro Sur Este S.A. informó que contrata empresas que brinden los servicios de reparación, las cuales se muestran en el Cuadro siguiente:



## VI. DIAGNÓSTICO DEL INVENTARIO

### 6.1.1 DIAGNÓSTICO DEL INVENTARIO DE TRANSFORMADORES DE LAS UNIDADES DE NEGOCIO DE ELECTRO SUR ESTE S.A.

Según lo establecido en el Cuadro N° 03 Inventario de transformadores nuevos, en servicio y en Taller de mantenimiento de ELECTRO SUR ESTE S.A., a setiembre del 2013 se tenía un total de 7064 transformadores sin declaración de identificación de contenido de PCB en aproximadamente 435 355 kg de aceite dieléctrico, la evaluación de riesgos considerando la distribución por antigüedad, ante la posible presencia de PCB se muestra en el cuadro siguiente:

#### CUADRO N° 10 DIAGNÓSTICO DEL INVENTARIO DE TRANSFORMADORES NUEVOS, EN SERVICIO Y EN TALLER DE MANTENIMIENTO DE ELECTRO SUR ESTE S.A.

Período	N° de transformadores	Tipo de riesgo	Cantidad total de aceite (kg)
Sin información	1 529	Alto	147 414
Antigüedad < ó = a 1985	475	Alto	
De 1986 al 2000	1 998	Medio	161 612
Del 2001 al 2012	3 062	Bajo	126 329
<b>Total</b>	<b>7 064</b>		<b>435 355</b>

Fuente: Información elaborada en OEFA.

Nota: Sin información significa sin datos en la placa o sin placa.

Con respecto al peso total del aceite, una parte fue proporcionada en el registro, la otra parte fue estimada.

### 6.1.2 DIAGNOSTICO DEL INVENTARIO DE TRANSFORMADORES ELECTRICOS FUERA DE USO

Según lo establecido en el Cuadro N° 02 Inventario de transformadores fuera de uso, de la Empresa Electro Sur Este S.A., a setiembre del 2013 se tenía un total de 13 transformadores sin declaración de identificación de contenido de PCB en aceite dieléctrico. El peso total del aceite dieléctrico asciende a 2 584 kg.

### 6.1.3 DIAGNOSTICO DEL INVENTARIO DE TRANSFORMADORES ELECTRICOS DE USUARIOS PRIVADOS QUE SON CLIENTES DE ELECTRO SUR ESTE S.A.

Según lo establecido en el Cuadro N° 03 Inventario de transformadores eléctricos de usuarios privados clientes de ELECTRO SUR ESTE S.A., a setiembre del 2013 se tiene el total de 839 equipos sin identificación de contenido de PCB en aceite dieléctrico.



**CUADRO N° 08 RELACIÓN DE EMPRESAS QUE BRINDAN EL SERVICIO DE CAMBIO DE ACEITE Y LABORES DE MANTENIMIENTO PARA ELECTRO SUR ESTE S.A.**

Nombre de la empresa	Servicio prestado	Dirección
HP & T ELECTRIC SAC	Reparación	Calle María Reyna Mz Y Lotes 5 y 6, Urb. Pro San Diego, SMP - Lima
NEGOSER KV EIRL	Reparación	Prolongación Av. La Cultura Lote 9, Urb. APROVITE, San Jerónimo - Cusco
TESLA SRL.	Reparación	Calle Romerito L-25, San Jerónimo - Cusco

Fuente: ELECTRO SUR ESTE S.A.

**5.3.7 IDENTIFICACIÓN DE PRESENCIA DE PCB EN ACEITES DIELECTRICOS**

Electro Sur Este S.A. informó que los resultados del análisis de contenido de PCB de los aceites dieléctricos, utilizando los métodos de analizador y cromatográfico, muestreados del lote seleccionado de **1,143** transformadores en uso y mantenimiento, incluyendo los que se encontraban fuera de uso, realizado por el Proyecto UNIDO, determinaron que del total de equipos con resultados de análisis cromatográfico de laboratorio, sólo 05 (0.44 % *del total*) excedían el valor límite de 50 ppm correspondiente a la cantidad de aceite dieléctrico de **1,395** kg.

**CUADRO N° 09 RESUMEN DE INVENTARIO DE TRANSFORMADORES ELÉCTRICOS CON PRESENCIA DE PCBs DE ELECTRO SUR ESTE S.A.**

Año de fabricación	N° de equipos	Estado actual	Ubicación	Potencia (KVA)	Contenido de PCB (ppm)	Cantidad de aceite (kg)
1982	1	En servicio	Cusco	250	58,40	375
1979	1	En servicio	Cusco	250	94,50	375
1981	1	En servicio	Cusco	80	123,00	120
1982	1	Residuo	Cusco	100	8 233,00	150
1982	1	En servicio	Cusco	250	314,00	375
<b>Total</b>	<b>5</b>			-	-	<b>1 395</b>

El Administrado declaró la cantidad de aceite (kg) solo de 29 equipos.

Según la información proporcionada por el Administrado durante la visita, de los 05 transformadores identificados con contenido de PCBs mayor a 50 ppm, 01 es residuo ubicándose en el Almacén central de residuos sólidos de Cusco y 04 se encuentran en servicio.

**5.3.8 RELACIÓN DE EMPRESAS PRESTADORAS DE SERVICIOS – RESIDUOS SÓLIDOS – EPS-RS, CONTRATADAS POR ELECTRO SUR ESTE S.A.**

El Administrado informó que la documentación del ítem 5.3.5 también corresponde al presente rubro.



**CUADRO N° 11 RESUMEN DE TRANSFORMADORES ELÉCTRICOS DE USUARIOS  
PRIVADOS CLIENTES DE ELECTRO SUR ESTE S.A.**

Período	N° de transformadores	Tipo de riesgo	Cantidad de aceite (kg)
Clientes de Media y baja Tensión con Transformadores propios	839 Transformadores	ALTO (No se conoce el sistema de gestión y manejo)	119 122

Conforme a la correlación empleada se obtiene que la cantidad de aceite en los transformadores eléctricos de usuarios privados de Electro Sur Este S.A. es de aproximadamente 119,122 kg.

**6.1.4 DIAGNOSTICO GLOBAL DEL RIESGO POR PCBs EN ACEITES DIELECTRICOS DE ELECTRO SUR ESTE S.A.**

Los resultados del diagnóstico global del riesgo por PCBs en aceites dieléctricos de ELECTRO SUR ESTE S.A., permiten establecer que 537 transformadores presentan tipo de riesgo muy alto, 126 transformadores presentan riesgo medio y 484 presentan riesgo bajo de la posible presencia de Bifenilos policlorados en los aceites dieléctricos.

La cantidad de aceite dieléctrico que presenta riesgo alto es de 76 029 kg (sin considerar los transformadores de usuarios privados), 82 863 kg y 3 605 kg de aceite dieléctrico presenta riesgo medio y bajo respectivamente.

Dentro del total de transformadores con riesgo muy alto, se tienen 350 transformadores de los usuarios privados de la ciudad de Iquitos, que tienen 93 240 kg de aceite dieléctrico con riesgo alto de contenido de PCB mayor a 50 ppm, no se realizó la verificación respectiva por que la entidad no tiene competencia.

El resumen del diagnóstico global del posible riesgo de contenido de PCBs en aceites dieléctricos de la empresa Electro Sur Este S.A., se muestra en el Cuadro siguiente:

**CUADRO N°12  
EVALUACIÓN DE RIESGO AMBIENTAL POR ANTIGÜEDAD DE LOS TRANSFORMADORES  
QUE PODRIAN CONTENER PCB**

RIESGO	CALIFICACIÓN	OBSERVACIONES
ALTO	A	+25 años de antigüedad, no contar con información de peso del aceite, potencia, año de fabricación estado físico deteriorado del equipo eléctrico.
MEDIO	M	Tener año de fabricación, no contar con peso del aceite no tener la potencia
BAJO	B	Transformadores con pocos años de uso, contar con todos los registros solicitados, potencia, año de fabricación, peso del aceite.

Tabla elaborada en base a la calificación de riesgo de PCB por el Proyecto UNIDO





**CUADRO Nº 13 RESUMEN DEL DIAGNÓSTICO GLOBAL DEL RIESGO POR PCBs  
EN ACEITES DIELECTRICOS DE ELECTRO SUR ESTE S.A.**

Nº	Tipo de riesgo	Nº de Transformadores	Descripción	Cantidad de aceite (kg)	COMPONENTES EN RIESGO
1	ALTO	1 529	Transformadores sin datos en la placa o sin placa.	60 700	Salud de los trabajadores y medio ambiente circundante a la zona de operación, mantenimiento, almacén y/o manipulación del equipo
2	ALTO	475	Transformadores con año de fabricación igual o menor del año 1985.	86 700	
3	ALTO	13	Transformadores sin año de fabricación fuera de uso.	2 584	
4	ALTO	839 Considerando sólo un Transformador por Cliente	Transformadores de usuarios privados.	119 122 (1)	
5	MEDIO	1 998	Transformadores con año de fabricación entre 1986 al 2000.	161 612	
6	BAJO	3 062	Transformadores con año de fabricación entre 2001 al 2012.	126 329	
<b>TOTAL</b>		<b>7 077</b>		<b>437 925</b>	

- (1) La cantidad de aceite dieléctrico de los transformadores de usuarios privados, no se incluye en la suma total.

**VII. CONCLUSIONES**

- 7.1** El total de transformadores de las Sedes de Electro Sur Este S.A. asciende a 7 064, apreciando que 779 transformadores corresponden a la ciudad del Cusco, representando el 26,75 % del total de equipos declarados.
- 7.2** Se verificó que 05 equipos del Registro de transformadores con ensayos de PCB tienen PCB > 50 ppm<sup>4</sup>, 01 se encuentra en el Almacén central de residuos sólidos Cusco.
- 7.3** Del diagnóstico global del riesgo de los Bifenilos Policlorados - PCB (de sus siglas en Inglés) en Electro Sur Este S.A. se tiene lo siguiente: 2 017 transformadores presentan tipo de riesgo alto, 1 998 transformadores presentan riesgo medio y 3 062 presentan riesgo bajo de la posible presencia de PCB en los aceites dieléctricos.
- 7.4** Se tienen 839 transformadores de los usuarios privados de Electro Sur Este S.A., que tienen aproximadamente 119 122 kg de aceite dieléctrico con riesgo alto de posible contenido de PCB > 50 ppm.



<sup>4</sup> Parte II Bifenilos Policlorados, Convenio de Estocolmo, pág. 36



- 7.5** Con respecto a la cantidad de aceite dieléctrico presente en los transformadores eléctricos, se tiene lo siguiente: 149, 984 kg presentan riesgo alto<sup>5</sup> perteneciendo a los transformadores, con antigüedad igual o menor a 1,985 y los equipos fuera de uso. Se tienen 161,612 kg y 126,329 kg de aceite dieléctrico con riesgo medio y bajo respectivamente.
- 7.6** La empresa Electro Sur Este S.A. presentó la información de las empresas de terceros que realizaron mantenimiento y cambio de aceites a sus transformadores.
- 7.7** Con respecto a la información proporcionada por la empresa Electro Sur Este S.A. referida al inventario de transformadores eléctricos nuevos, en servicio, Taller de mantenimiento y fuera de uso, en parte no presentan datos del peso del aceite contenido en cada transformador, por lo que se utiliza la equivalencia establecida por el Convenio de Basilea, para el cálculo del peso de aceite;
- 7.8** Las condiciones ambientales identificadas, en cada área visitada de la empresa Electro Sur Este S.A., corresponden a verificaciones puntuales en la fecha y momento dado, no necesariamente son determinantes, si no que están sujetos de un seguimiento y una posterior verificación y confirmación conjuntamente con los representantes de la empresa precitada.
- 7.9** Corresponde a la empresa Electro Sur Este S.A., subcontratar o tercerizar sus servicios de mantenimiento, recambio o regeneración de aceites dieléctricos con empresas que le garanticen la no posible contaminación con PCBs, en toda la cadena del ciclo de vida útil de sus equipos.

## VIII. RECOMENDACIONES.

- 8.1** Remitir copia del presente informe a la Dirección de Supervisión del OEFA para conocimiento y fines, en el marco de sus funciones.
- 8.2** La empresa Electro Sur Este S.A, deberá solicitar al Proyecto de la Organización de las Naciones Unidas para el Desarrollo Industrial – PROYECTO UNIDO, los certificados de los ensayos de los análisis cromatográficos realizados a sus transformadores, con la finalidad de contar con los medios probatorios que establezcan los resultados de identificación mediante de contenido de PCB en sus transformadores de manera definitiva.
- 8.3** Se sugiere a la empresa Electro Sur Este S.A mantener los registros documentados de las subastas de transformadores y aceites dieléctricos dados de baja.
- 8.4** Se recomienda a la empresa Electro Sur Este S.A, elaborar el registro de control de cambio o relleno de aceite dieléctrico de sus transformadores.
- 8.5** Considerando que en el país no se cuenta con un marco regulatorio referido al manejo ambientalmente seguro de PCBs, se plantea incluir en las propuestas normativas, el desarrollo de inventarios de transformadores y otros equipos con riesgo de contenido de PCBs mayor a 50 ppm, a fin de identificarlos y proseguir con la disposición final.

<sup>5</sup> Clasificación realizada en base al cuadro N° 13 del presente informe, 3ex3exdel Proyecto UNIDO



## IX. DOCUMENTACIÓN SUSTENTATORIA

### Anexo I

Ámbito geográfico de influencia - Sistema eléctrico de ELECTRO SUR ESTE S.A.

### Anexo II

Oficio SIED Nro.071-2013/DE/FONAFE sobre transferencia de bienes.

### Anexo III

Acta de levantamiento de información para evaluación ambiental.

### Anexo IV

Mapa de ubicación del Almacén central de residuos sólidos Mórrope.

### Anexo V

Panel fotográfico de la visita técnica al Almacén central de residuos sólidos Mórrope.

### Anexo VI

Mapa de ubicación del Taller de mantenimiento de transformadores eléctricos de Electro Sur Este S.A.

### Anexo VII

Panel fotográfico de la visita técnica al Taller de mantenimiento de transformadores eléctricos de Electro Sur Este S.A.

### Anexo VIII

Mapa de ubicación de los 32 transformadores eléctricos de Electro Sur Este S.A. visitados en la vía pública.

### Anexo IX

Panel fotográfico de visita técnica a 32 transformadores eléctricos de Electro Sur Este S.A. en la vía pública.

### Anexo X

Registro de línea base para evaluación e inventario de transformadores eléctricos de la empresa Electro Sur Este S.A. - Unidades de negocio.

### Anexo XI

Registro de línea base para evaluación e inventario de transformadores eléctricos de la empresa Electro Sur Este S.A., fuera de uso.

### Anexo XII

Registro de línea base para evaluación e inventario de transformadores eléctricos de la empresa Electro Sur Este S.A., de usuarios privados.

### Anexo XIII

Reporte preliminar del análisis de PCB en aceites dieléctricos de 691 transformadores de ELECTRO SUR ESTE S.A.- Proyecto de la Organización de las Naciones Unidas para el Desarrollo Industrial-ONUDI.

Es todo cuanto tengo que informar a Ud.

Atentamente,

**Ing. JAVIER ALCIDES OLIVAS VALVERDE**  
Coordinador Línea de Base y Agentes Contaminantes





PERÚ

Ministerio  
del Ambiente

Organismo de Evaluación y  
Fiscalización Ambiental - OEFA

Dirección de Evaluación

"Decenio de las Personas con Discapacidad en el Perú"  
"Año de la Inversión para el Desarrollo Rural y la Seguridad Alimentaria"

San Isidro,

27 DIC. 2013

De conformidad con el Informe que antecede y estando de acuerdo con su contenido  
APRUEBESE el Informe N° 764 2013-OEFA/DE

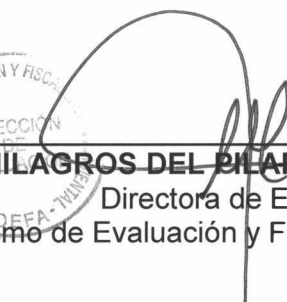

**Ing. MILAGROS DEL PILAR VERÁSTEGUI SALAZAR**  
Directora de Evaluación  
Organismo de Evaluación y Fiscalización Ambiental – OEFA



PERÚ

Ministerio  
del Ambiente

Organismo de Evaluación y  
Fiscalización Ambiental - OEFA

Dirección de Evaluación

"Decenio de las Personas con Discapacidad en el Perú"  
"Año de la Inversión para el Desarrollo Rural y la Seguridad Alimentaria"

# ANEXOS



**ANEXO I**  
**Ámbito geográfico de influencia - Sistema eléctrico de**  
**ELECTRO SUR ESTE S.A.**

"Decenio de las Personas con Discapacidad en el Perú"  
 "Año de la Inversión para el Desarrollo Rural y la Seguridad Alimentaria"





"Decenio de las Personas con Discapacidad en el Perú"  
"Año de la Inversión para el Desarrollo Rural y la Seguridad Alimentaria"

**ANEXO II**  
**Mapa de ubicación del Almacén central de residuos en**  
**Abancay**

"Decenio de las Personas con Discapacidad en el Perú"  
"Año de la Inversión para el Desarrollo Rural y la Seguridad Alimentaria"

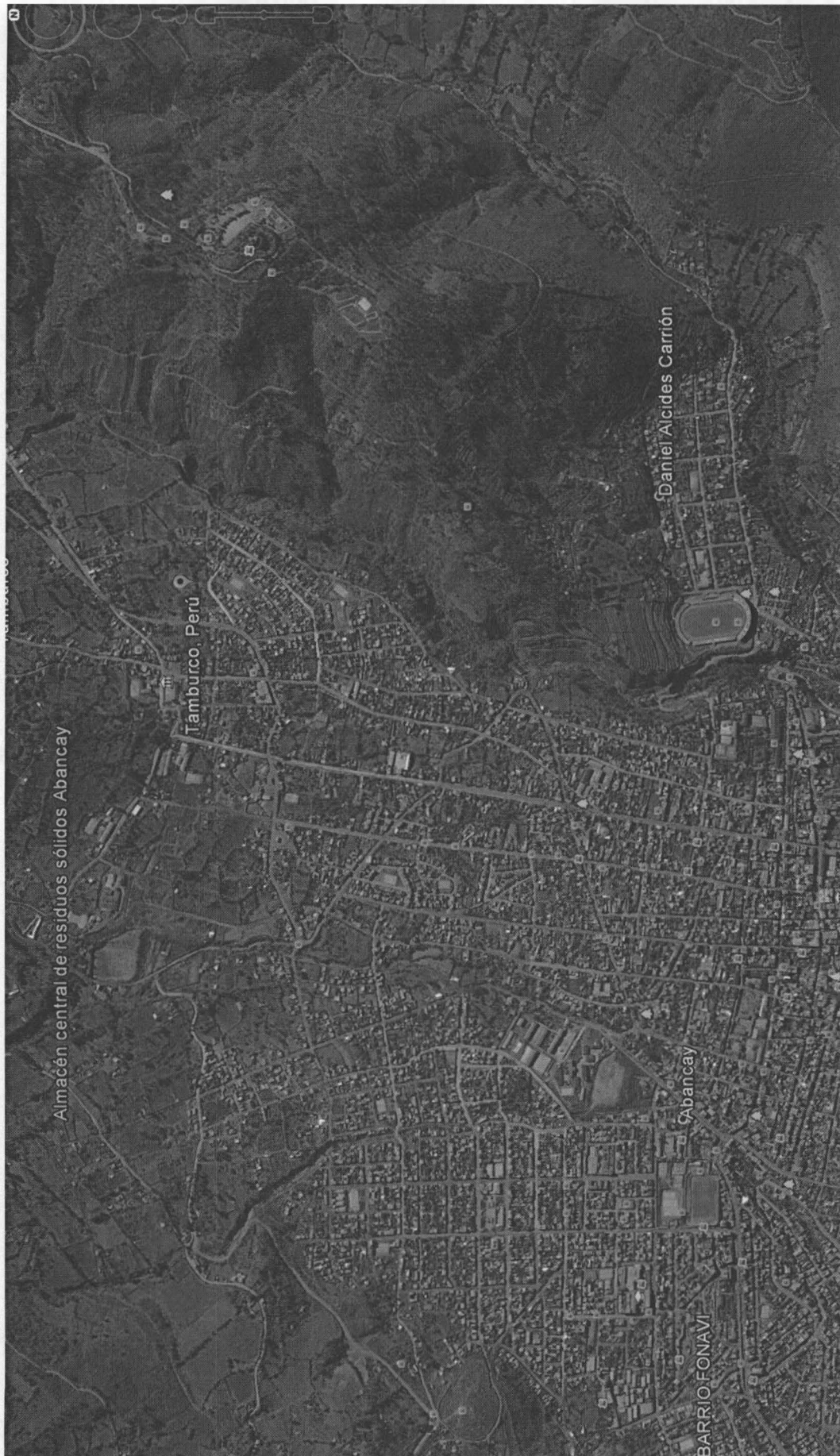





"Decenio de las Personas con Discapacidad en el Perú"  
"Año de la Inversión para el Desarrollo Rural y la Seguridad Alimentaria"

### **ANEXO III**

**Panel fotográfico de la Evaluación e inventario de transformadores en el Almacén Central en Abancay de propiedad de ELECTRO SUR ESTE S.A.**

"Decenio de las Personas con Discapacidad en el Perú"  
"Año de la Inversión para el Desarrollo Rural y la Seguridad Alimentaria"



**Vista 1** Almacén cercado y techado con piso de concreto.



**Vista 2** Transformadores de potencia para recambio y cilindros de aceite mineral.



**Vista 3** Transformadores nuevos para recambio sin etiquetas de identificación de contenido de PCB.



**Vista 4** Canaleta para drenaje, en caso de fugas o derrames de líquidos.

"Decenio de las Personas con Discapacidad en el Perú"  
"Año de la Inversión para el Desarrollo Rural y la Seguridad Alimentaria"

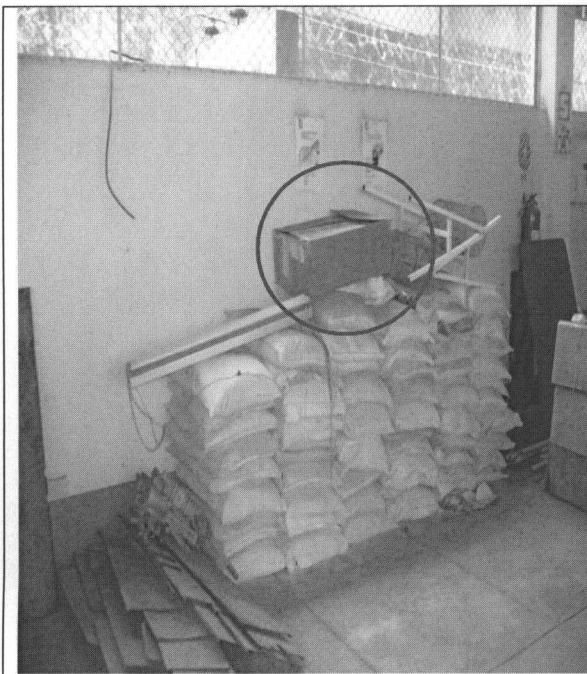

**Vista 5** Bolsas de agregado cal.



**Vista 6** Equipo electromecánico operativo.

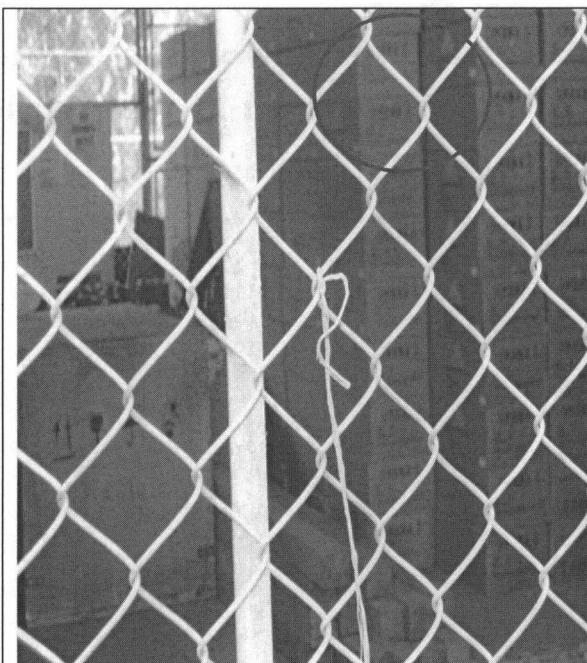

**Vista 7** Componentes del Proyecto de central hidroeléctrica Mancahuara.

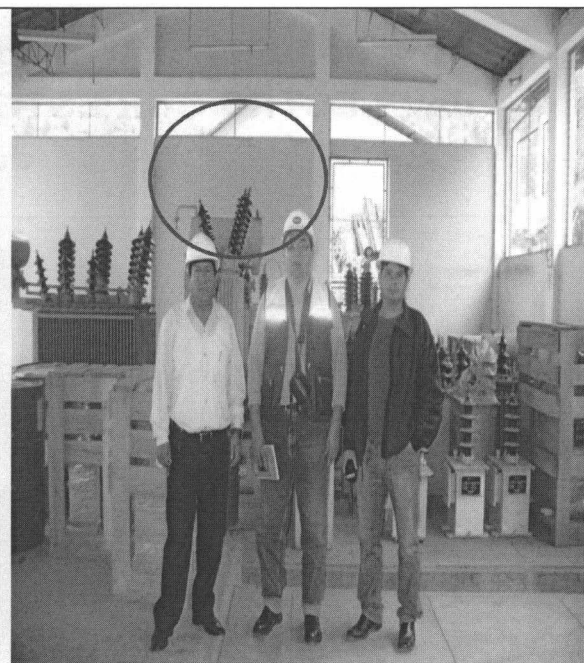

**Vista 8** Personal del OEFA asignado a la visita y responsable Ing. José Luis Cornelio.



**ANEXO IV**  
**Mapa de ubicación de los 20 transformadores eléctricos**  
**de ELECTRO SUR ESTE S.A. visitados en la vía pública**  
**de Abancay**



"Decenio de las Personas con Discapacidad en el Perú"  
"Año de la Inversión para el Desarrollo Rural y la Seguridad Alimentaria"





## **ANEXO V**

**Panel fotográfico de la evaluación a 20 transformadores eléctricos en la vía pública en la ciudad de Abancay de propiedad de ELECTRO SUR ESTE S.A.**

"Decenio de las Personas con Discapacidad en el Perú"  
"Año de la Inversión para el Desarrollo Rural y la Seguridad Alimentaria"

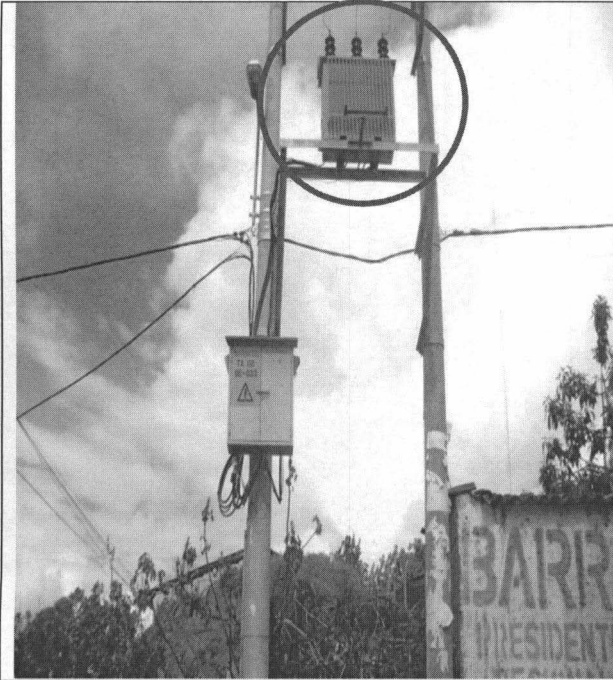

**Vista 1** SE 033 sin fuga de aceite. Abancay



**Vista 2** SE 04 sin fuga de aceite. Abancay

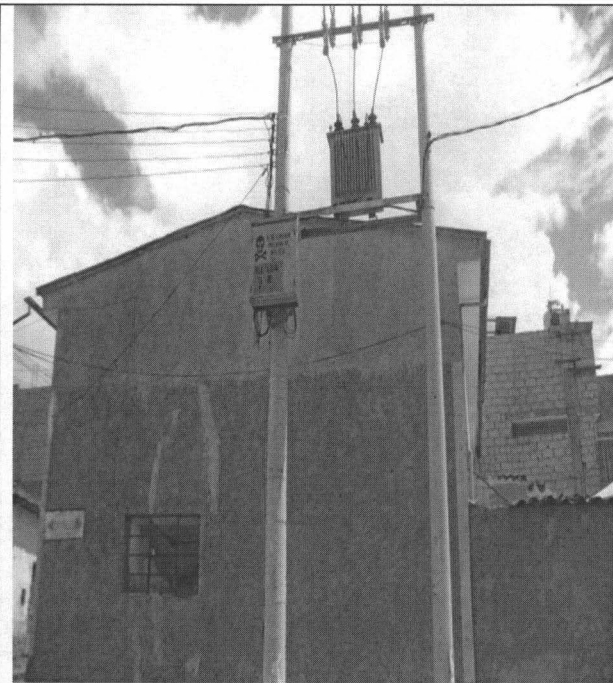

**Vista 3** SE sin número, con fuga de aceite en Calle Victoria con Prolongación Huancavelica, Abancay.



**Vista 4** SE sin número, con fuga de aceite en Calle Victoria con Prolongación Huancavelica, Abancay.



"Decenio de las Personas con Discapacidad en el Perú"  
"Año de la Inversión para el Desarrollo Rural y la Seguridad Alimentaria"

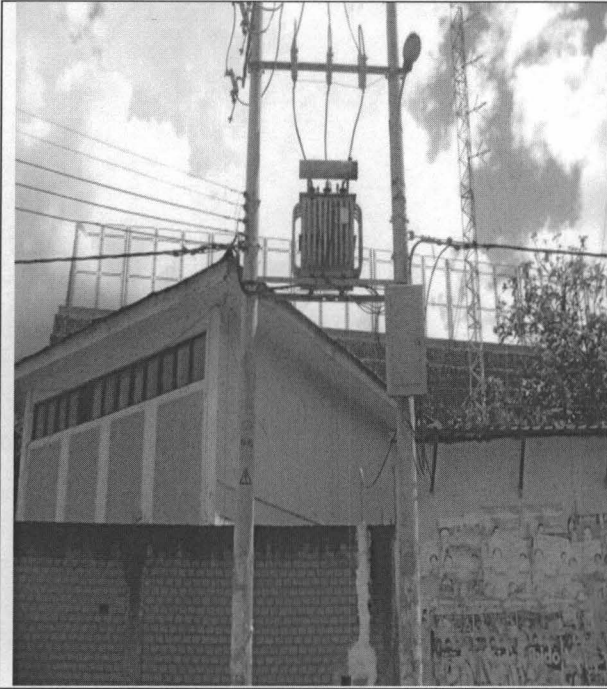

**Vista 5** SE sin número, con posible fuga de aceite en Av. Perú con Av. Seoane, Abancay.

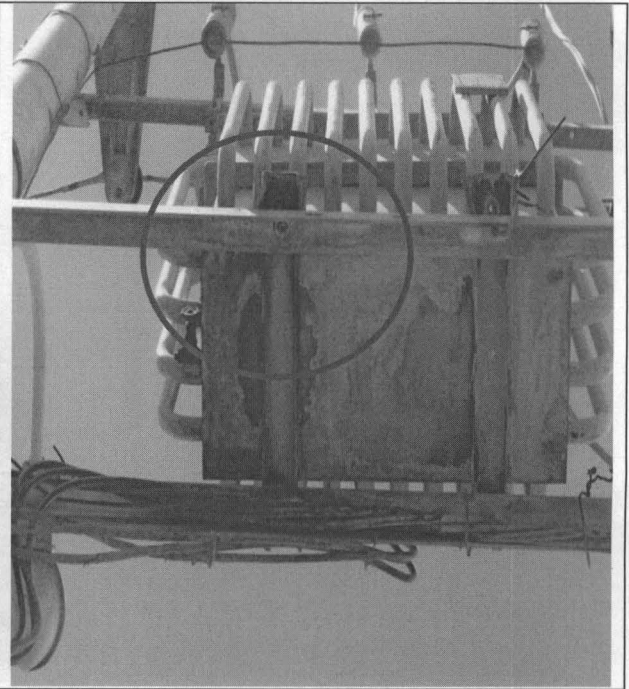

**Vista 6** SE sin número, con posible fuga de aceite en Av. Perú con Av. Seoane, Abancay.

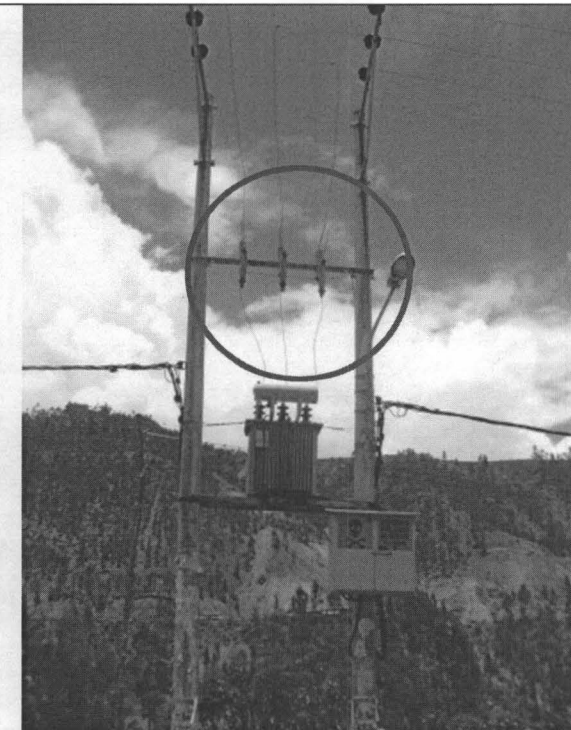

**Vista 7** SE 38 con posible fuga de aceite. Abancay

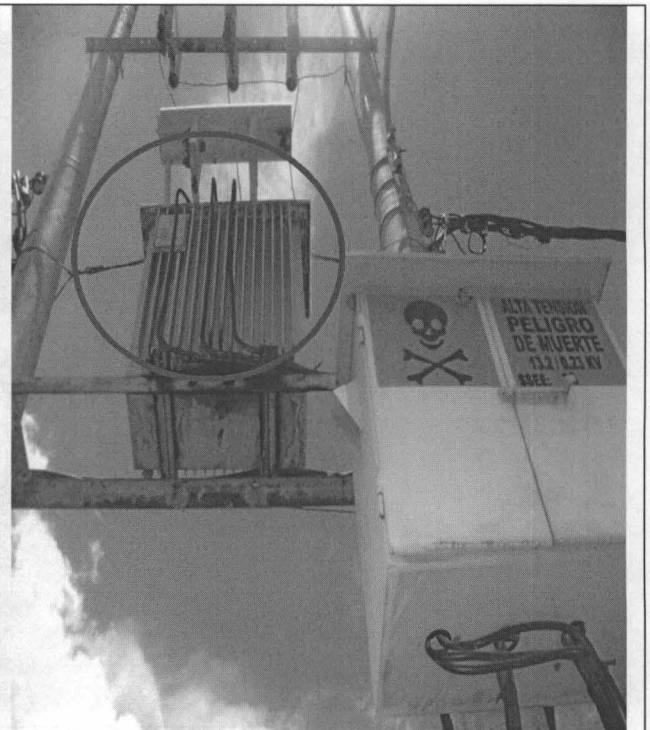

**Vista 8** SE 38 con posible fuga de aceite. Abancay





**ANEXO VI**  
**Mapa de ubicación del Almacén temporal de**  
**transformadores y equipos en Andahuaylas de**  
**ELECTRO SUR ESTE S.A.**

"Decenio de las Personas con Discapacidad en el Perú"  
"Año de la Inversión para el Desarrollo Rural y la Seguridad Alimentaria"

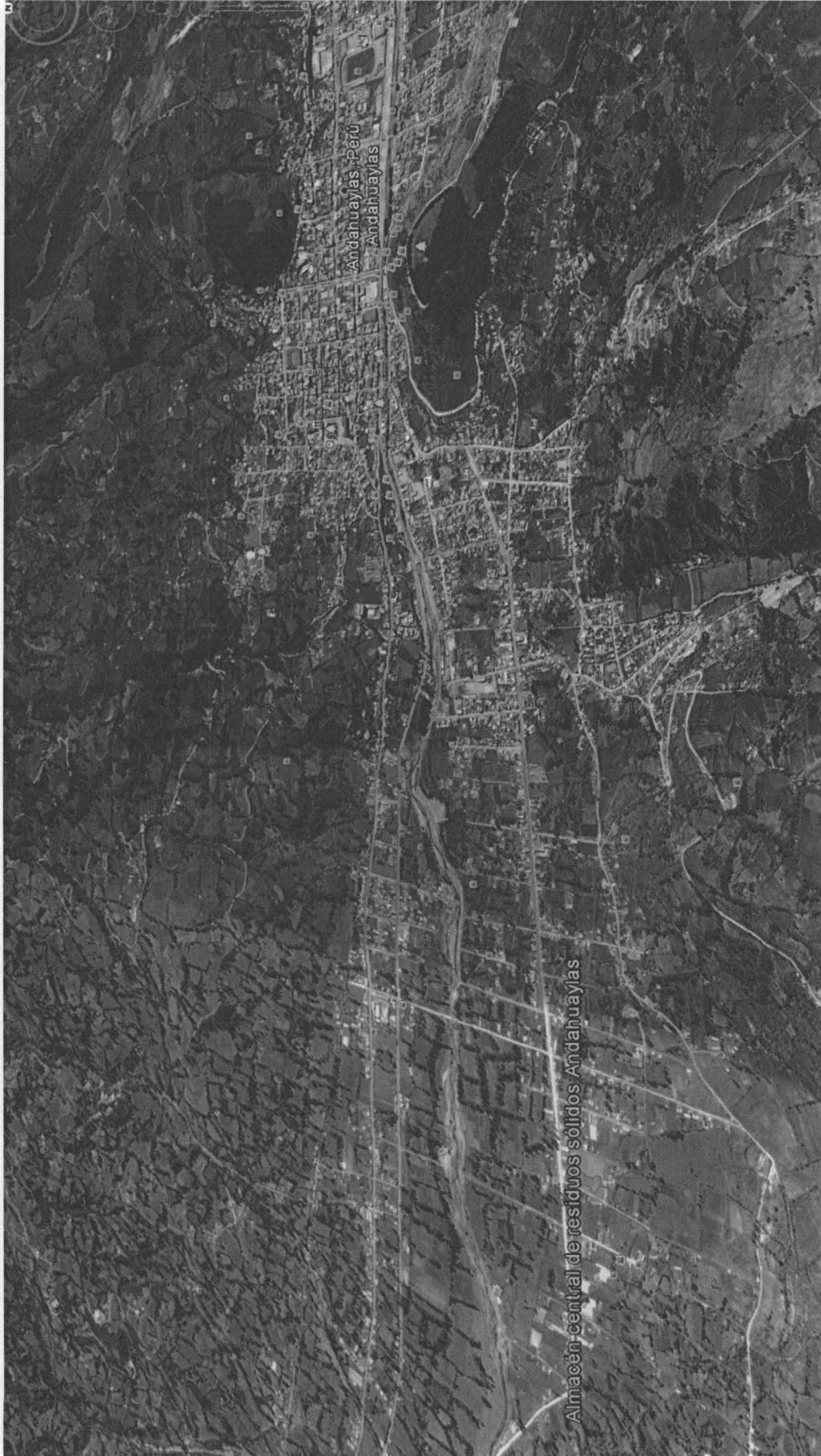



**ANEXO VII**  
**Panel fotográfico de la visita técnica al Almacén**  
**temporal de residuos de transformadores en**  
**Andahuaylas de propiedad de ELECTRO SUR ESTE S.A.**

"Decenio de las Personas con Discapacidad en el Perú"  
"Año de la Inversión para el Desarrollo Rural y la Seguridad Alimentaria"

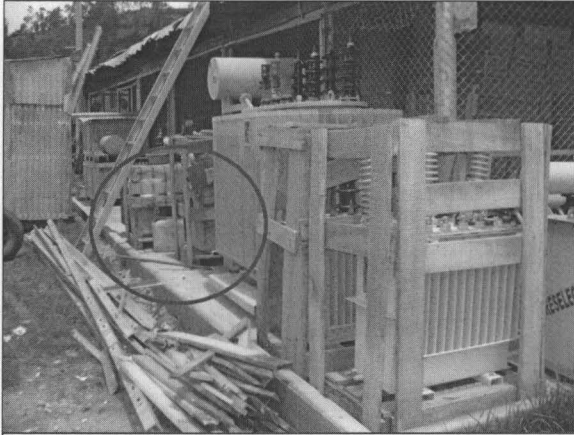

**Vista 1** Transformadores para reparación sobre losa de concreto, fuera del almacén de materiales.

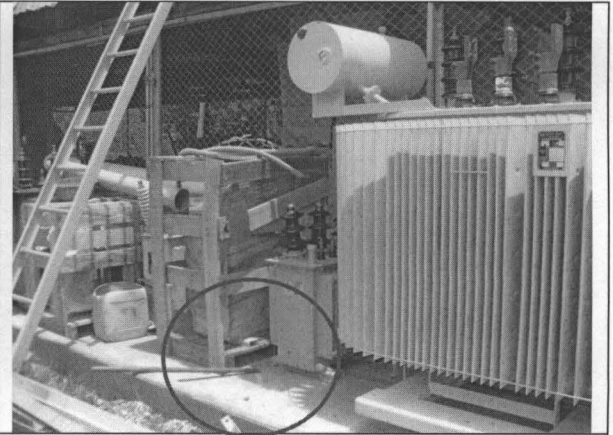

**Vista 2** Perímetro de contención en caso de derrames o fugas de líquidos.

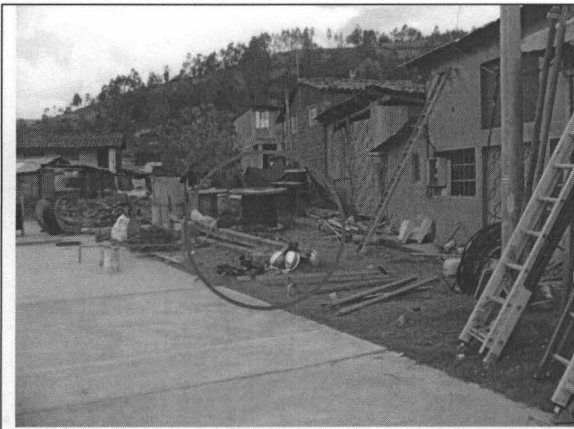

**Vista 3** Carretes de madera y otros materiales sin sobre el jardín.

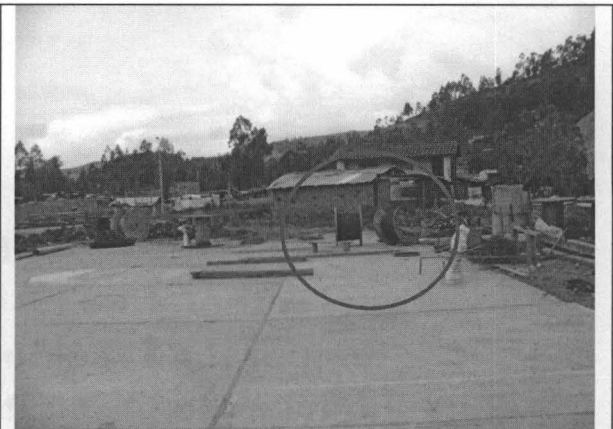

**Vista 4** Carretes de madera y otros materiales sin sobre losa deportiva.



**Vista 5** Transformadores nuevos para recambio.

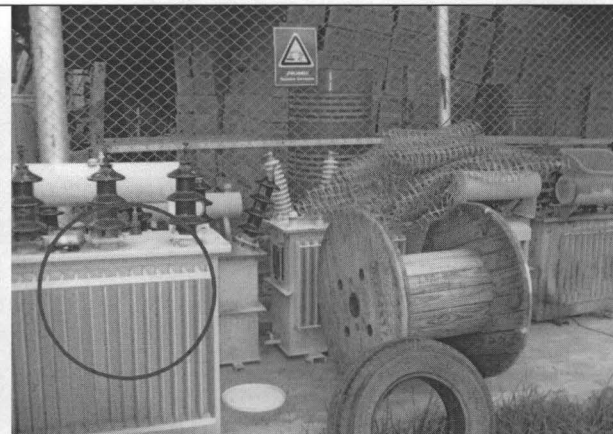

**Vista 6** Transformadores nuevos para recambio sin etiquetas de identificación de contenido de PCB.



"Decenio de las Personas con Discapacidad en el Perú"  
"Año de la Inversión para el Desarrollo Rural y la Seguridad Alimentaria"

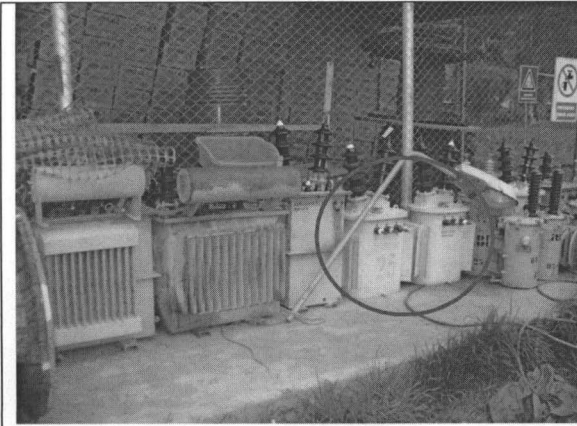

**Vista 7** Transformadores para reparación sin sin etiquetas de identificación de contenido de PCB.



**Vista 8** Transformadores nuevos para recambio sin etiquetas de identificación de contenido de PCB.

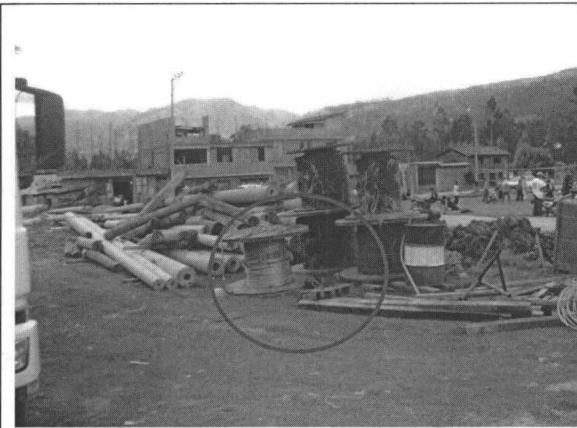

**Vista 9** Carretes de conductores y postes sobre el jardín.

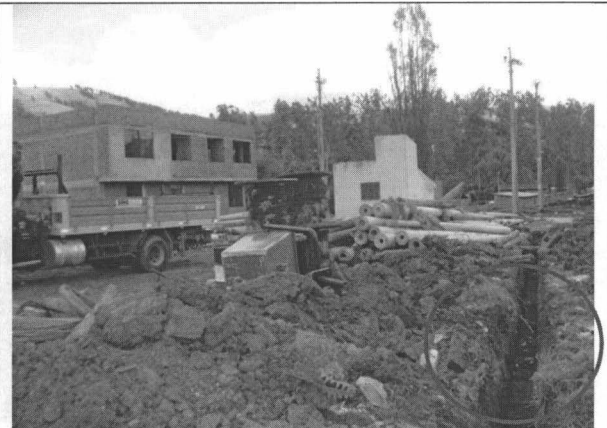

**Vista 10** Zanjas para levantar el cerco perimétrico del nuevo Almacén.

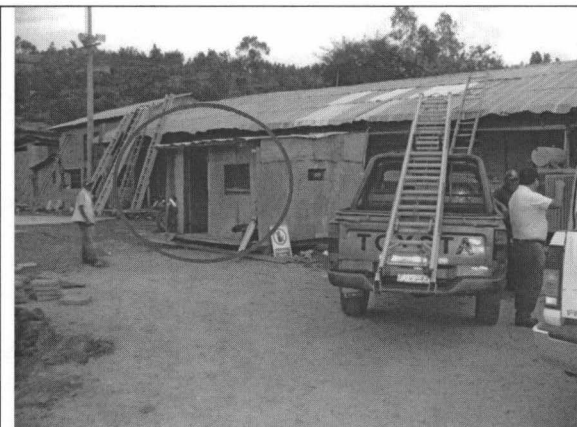

**Vista 11** Caseta del almacén de materiales peligrosos, que no tiene mayor capacidad de almacenamiento.

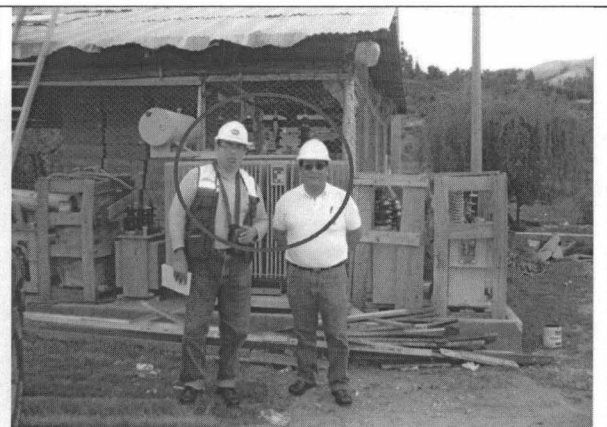

**Vista 12** Personal del OEFA asignado a la visita y responsable Ing. Mario Rosas.



**ANEXO VIII**  
**Mapa de ubicación de los 20 transformadores eléctricos**  
**de ELECTRO SUR ESTE S.A. visitados en la vía pública**  
**de Andahuaylas**

"Decenio de las Personas con Discapacidad en el Perú"  
"Año de la Inversión para el Desarrollo Rural y la Seguridad Alimentaria"

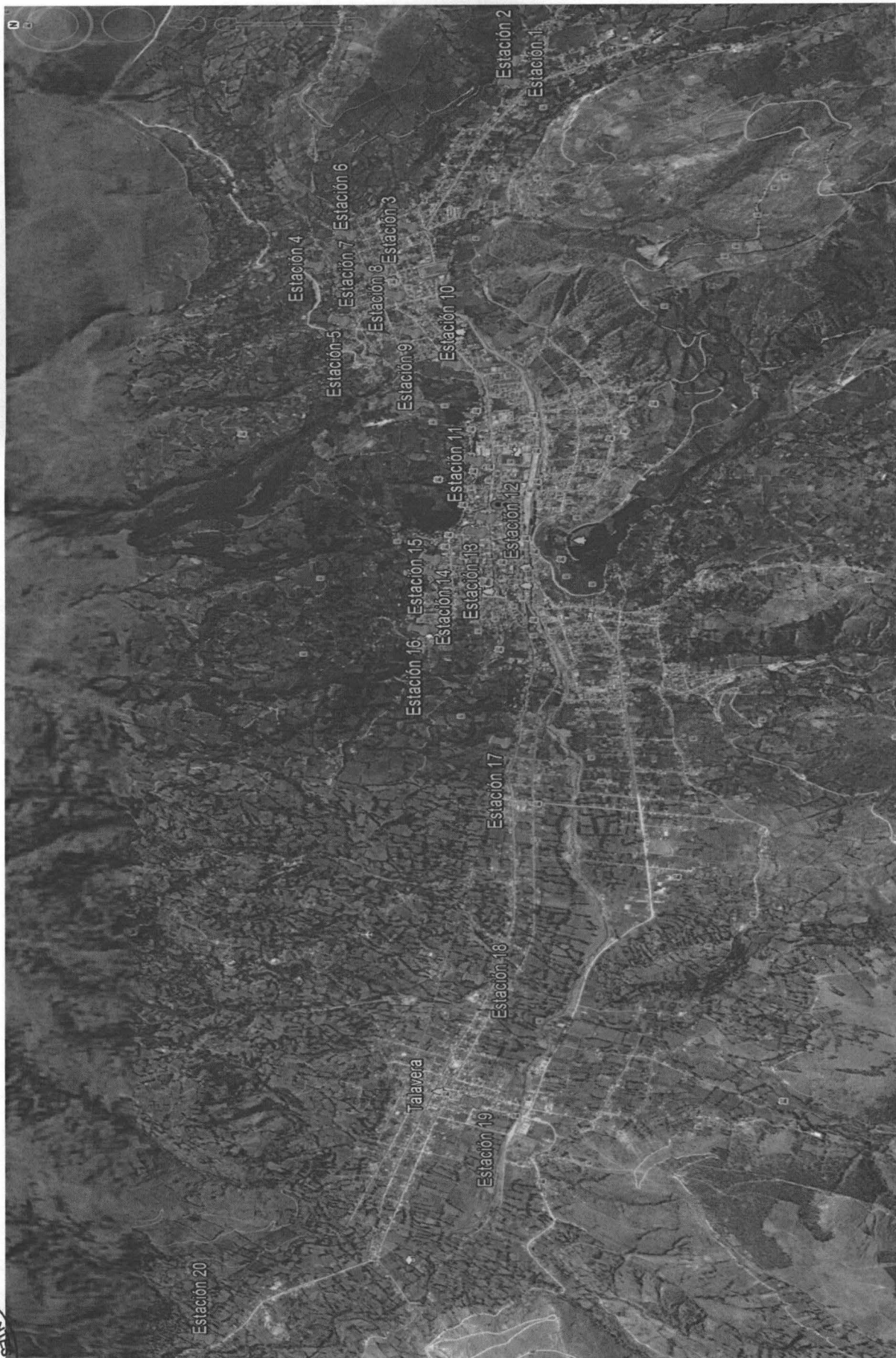



**ANEXO IX**  
**Panel fotográfico de la visita técnica a 20**  
**transformadores eléctricos de ELECTRO SUR ESTE S.A.**  
**en la vía pública de Andahuaylas**





"Decenio de las Personas con Discapacidad en el Perú"  
"Año de la Inversión para el Desarrollo Rural y la Seguridad Alimentaria"



Vista 1 SE 015 sin fuga de aceite. Andahuaylas

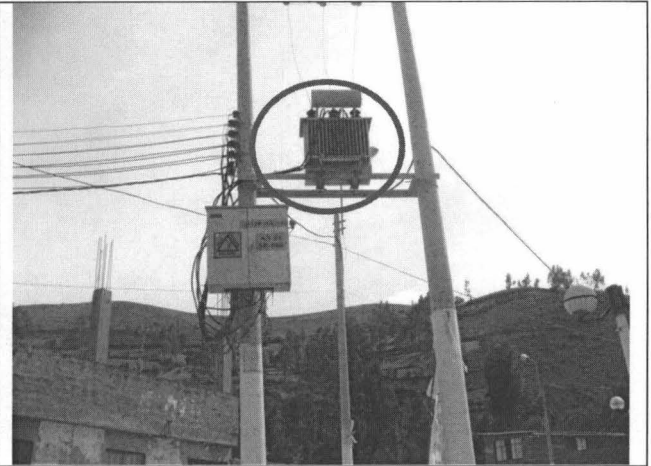

Vista 2 SE 014 sin fuga de aceite. Andahuaylas

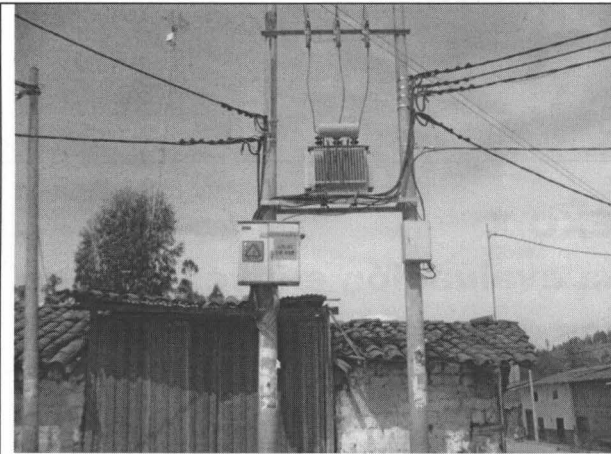

Vista 3 SE 012 con posible fuga de aceite. Andahuaylas

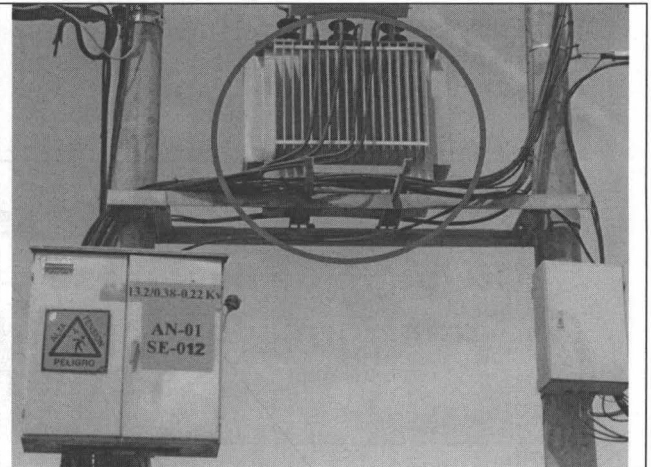

Vista 4 SE 012 con posible fuga de aceite. Andahuaylas

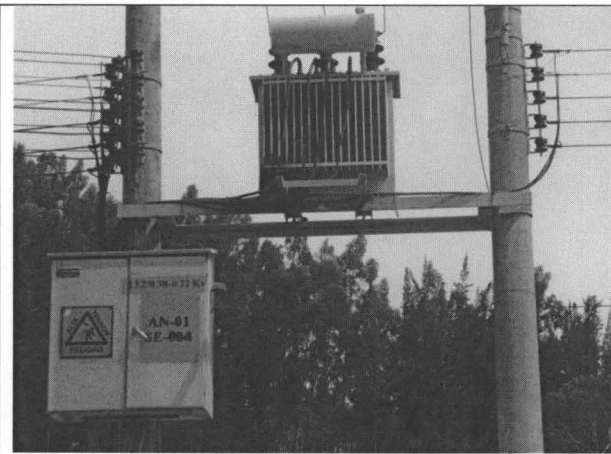

Vista 5 SE 004 con posible fuga de aceite.  
Andahuaylas

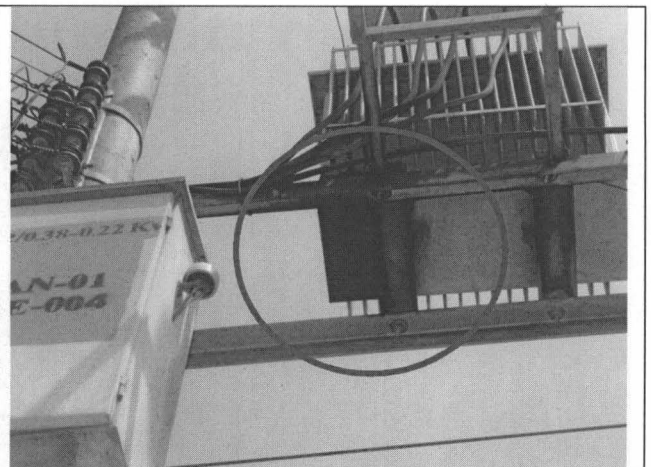

Vista 6 SE 004 con posible fuga de aceite. Andahuaylas



**ANEXO X**  
**Registro de línea base para evaluación e inventario de**  
**transformadores eléctricos de la empresa ELECTRO**  
**SUR ESTE S.A. - Sedes**





PERÚ

Ministerio  
del AmbienteOrganismo de Evaluación y  
Fiscalización Ambiental - OEFA

Dirección de Evaluación

"Decenio de las Personas con Discapacidad en el Perú"  
"Año de la Inversión para el Desarrollo Rural y la Seguridad Alimentaria"

N°	Concesionaria	Unidad de Negocios	Código del Transformador	Tipo y Estado actual (*)	Ubicación del Transformador (Dirección exacta)	Análisis PCB			N° Serie	Marca del Transformador	Nombre del aceite	Año de fabricación	Potencia (KVA)	Peso del Aceite (Kg)	Peso Bruto (Kg)
						ANALYZER Conc. (mg/kg) Aroclor 1242	CROMATÓGRAFO Sumatoria de Arocloros mg/kg	Resultado Final (ppm)							
1	Concesionario	Chiclayo	EN1	Caseta Norm	SAENZ PEÑA (CENTRAL UNO)				208767	SIEMENS		2000	37.5	56.25	
2	Concesionario	Chiclayo	EN1	Caseta Norm	SAENZ PEÑA (CENTRAL UNO)				983	FABEM		2000	50	75	
3	Concesionario	Chiclayo	EN10	Caseta Norm	CHINCHAYSUYO - (AV MIGUEL GRAU)				63396-99	MAGNETRON		1985	37.5	56.25	324
4	Concesionario	Sucursales	EN1000	Aérea Barbo	PANAMERICANA / FRENTE AL PREDIO PANAMERICANA 217	27.8		27.8	L20772	ABB		1994	100	170	590
5	Concesionario	Sucursales	EN1001	Aérea Barbo	LA CAPILLA Y REAL	4.99		4.99	L20788	ABB		1994	160	196	740
6	Concesionario	Sucursales	EN1002	Aérea Barbo	PROGRESO / VICTORIA	9.19		9.19	L20776	ABB		1994	250	405	1370
7	Concesionario	Sucursales	EN1003	Aérea Barbo	PROGRESO CDRA 10	4.99		4.99	L20773	ABB		1994	100	170	590
8	Concesionario	Sucursales	EN1004	Aérea Barbo	INDEPENDENCIA / REAL	28.8		28.8	L20793	ABB		1994	160	196	740
9	Concesionario	Sucursales	EN1005	Aérea Barbo	PANAMERICANA CDRA 10	23.6		23.6	L20771	ABB		1994	100	160	567
10	Concesionario	Sucursales	EN1016	Aérea Mono	ASOCIACIÓN DON RUMENOS/BELISARIO LEON DELGADO				1029	HP & INDUSTRIAL		2006	50	75	
11	Concesionario	Sucursales	EN1017	Aérea Mono	AVALOS				260325	TRAFOPAR			75	112.5	
12	Concesionario	Sucursales	EN1018	Aérea Mono	ESTANCIA GRANDE				Serie N°	Transformador			75	112.5	
13	Concesionario	Sucursales	EN1019	Aérea Mono	ESTANCIA CHICA				Serie N°	Transformador			25	37.5	
14	Concesionario	Chiclayo	EN102	Aérea Barbo	TACNA / SAENZ PEÑA				L-19546	ABB		1992	250	375	1080
15	Concesionario	Sucursales	EN1020	Aérea Mono	DEL SR. MARTIN RIVAS TEXEIRA				Serie N°	Transformador			100	150	
16	Concesionario	Sucursales	EN1021	Aérea Barbo	CORAZON DE JESUS INTERSECCION CON LEONCIO PRADO	4.99		4.99	L20795	ABB		1994	160	196	740
17	Concesionario	Sucursales	EN1022	Aérea Barbo	LIBERTAD / REAL	4.99		4.99	L20778	ABB		1994	250	405	1370
18	Concesionario	Sucursales	EN1023	Aérea Barbo	REAL CDRA 2 / EL CARMEN	4.99		4.99	L20786	ABB		1994	160	196	740
19	Concesionario	Sucursales	EN1025	Aérea Mono	A PACORA, POR EL PUENTE MACHUCA				63370-99	MAGNETRON		2001	25	37.5	272
20	Concesionario	Sucursales	EN1026	Aérea Mono	EL ALAMO				L123176	BROWN BOVERI		1979	25	37.5	240
21	Concesionario	Chiclayo	EN103	Caseta Norm	HOTEL NAYLAMP				Serie N°	Transformador			160	240	
22	Concesionario	Chiclayo	EN104	Aérea Barbo	CERCADO DE CHICLAYO				501198-02	I & T ELECTRIC		2011	400	600	1340
23	Concesionario	Sucursales	EN1041	Aérea Barbo	MIGUEL GRAU/ ENRIQUE ACOSTA	4.99		4.99	L20789	ABB		1994	160	196	740
24	Concesionario	Sucursales	EN1042	Aérea Barbo	DIEGO FERRECDRA 2	4.99		4.99	L20774	ABB		1994	100	170	590
25	Concesionario	Sucursales	EN1043	Aérea Barbo	GRAU ESQUINA CON CASTILLA	4.99		4.99	L20785	ABB		1994	160	196	740
26	Concesionario	Sucursales	EN1044	Aérea Barbo	DIEGO FERRE / VILLAVICENCIO	4.99		4.99	N20777	ABB		1994	250	1315	1370
27	Concesionario	Sucursales	EN1045	Aérea Barbo	HUAMACHUCO	4.99		4.99	L20780	ABB		1994	250	1315	1370
28	Concesionario	Sucursales	EN1046	Aérea Barbo	DIEGO FERRECDRA.15	4.99		4.99	L20775	ABB		1994	100	625	590
29	Concesionario	Sucursales	EN1047	Aérea Mono	ELIAS AGUIRRE- MONSALVE	4.99		4.99	L20783	ABB		1994	160	440	740
30	Concesionario	Chiclayo	EN105	Aérea Mono	SUAZO				274647	TRAFOPAR		2006	100	150	725
31	Concesionario	Sucursales	EN1050	Aérea Mono	EL VICHAYO	8.96		8.96	2910046	ELKO PERUANA		1987	160	275.5	950
32	Concesionario	Sucursales	EN1051	Aérea Mono	EL VICHAYO				33031-05	CEA		2003	75	112.5	495
33	Concesionario	Sucursales	EN1052	Aérea Mono	EL VICHAYO				33.31-03	CEA		2003	75	112.5	495
34	Concesionario	Sucursales	EN1053	Aérea Mono	EL VICHAYO				1408	HH		1996	250	375	1200
35	Concesionario	Sucursales	EN1054	Aérea Mono	EL VICHAYO				33031-01	CEA		2003	75	112.5	495
36	Concesionario	Sucursales	EN1055	Aérea Mono	VICHAYO	4.99		4.99	2555028	ELKO PERUANA		1987	100	181.5	750
37	Concesionario	Sucursales	EN1060	Aérea Mono	NAJSA				Serie N°	Transformador		2001	75	112.5	
38	Concesionario	Sucursales	EN1061	Aérea Barbo	VILLARREAL/ 16 FEBRERO	15.4		15.4	L20791	ABB		1994	160	196	740
39	Concesionario	Sucursales	EN1062	Aérea Barbo	SAN MARCELO	14.7		14.7	L20734	ABB		1994	160	196	740
40	Concesionario	Sucursales	EN1063	Aérea Barbo	E.B. LEGUIA CUADRA 8	18		18	L20787	ABB		1994	160	196	740
41	Concesionario	Sucursales	EN1064	Aérea Barbo	LOS INCAS / FEDERICO VILLARREAL	30.6		30.6	L20782	ABB		1994	160	196	740
42	Concesionario	Sucursales	EN1065	Aérea Barbo	VILLAREAL	18.9		18.9	L20784	ABB		1994	160	196	740
43	Concesionario	Sucursales	EN1066	Aérea Mono	CHICOMA				Serie N°	Transformador			100	150	
44	Concesionario	Sucursales	EN1068	Aérea Mono	CC.PP. LA CAPILLA				Serie N°	Transformador			50	75	
45	Concesionario	Sucursales	EN1069	Aérea Mono	SECTOR SANTA ROSA CAS. TONGORRAPE				Serie N°	Transformador			15	22.5	
46	Concesionario	Sucursales	EN1070	Aérea Mono	PALO BLANCO				Serie N°	Transformador			50	75	
47	Concesionario	Sucursales	EN1074	Aérea Mono	FEDIMA				Serie N°	Transformador			50	75	
48	Concesionario	Sucursales	EN1075	Aérea Mono	BOLICHES				Serie N°	Transformador			5	7.5	
49	Concesionario	Sucursales	EN1076	Aérea Mono	EL PALMO				Serie N°	Transformador			10	15	
50	Concesionario	Sucursales	EN1077	Aérea Mono	LA ESPERANZA				Serie N°	Transformador			5	7.5	
51	Concesionario	Sucursales	EN1078	Aérea Mono	LA ESPERANZA				Serie N°	Transformador			10	15	
52	Concesionario	Sucursales	EN1079	Aérea Mono	LA PILCA				Serie N°	Transformador			5	7.5	



"Decenio de las Personas con Discapacidad en el Perú"  
"Año de la Inversión para el Desarrollo Rural y la Seguridad Alimentaria"

53	Concesionario	Chiclayo	EN108	Caseta Norm	M. Maria Izaga / Saenz Peña				3220040	ELKO		1993	160	240	1300
54	Concesionario	Chiclayo	EN108	Caseta Norm	M. Maria Izaga / Saenz Peña				143012T TIP	DELCROSA		2006	320	480	302
55	Concesionario	Sucursales	EN1080	Aérea Mono	LA PILCA				Serie N°	Transformador			5	7.5	
56	Concesionario	Sucursales	EN1081	Aérea Barbo	F. VILLAREAL Y STA ROSA	28.8		28.8	L20782	ABB		1994	160	196	740
57	Concesionario	Sucursales	EN1082	Aérea Barbo	SANTA ROSA CDRA.5 28DE JULIO CDRA.5	7.41		7.41	L20778	ABB		1994	250	405	1370
58	Concesionario	Sucursales	EN1083	Aérea Barbo	SAN ISIDRO / VILLAREAL	33		33	T991039	ENERGOTECNIA		1989	250	369	1230
59	Concesionario	Sucursales	EN1084	Aérea Barbo	SAN ISIDRO (INTER. CON 28DEJULIO)	7.27		7.27	L20790	ABB		1994	160	196	740
60	Concesionario	Sucursales	EN1088	Aérea Mono	CRUCE SANDOVAL	10.8		10.8	115602	DELCROSA		1978	100	172	272
61	Concesionario	Sucursales	EN1091	Aérea Mono	ALTURA CRUCE SANDOVAL				Serie N°	CEA		2001	75	112.5	
62	Concesionario	Sucursales	EN1093	Aérea Barbo	CACERES	13.8		13.8	136609T2	DELCROSA		1994	160	279	930
63	Concesionario	Sucursales	EN1094	Aérea Barbo	CACERES, CUADRA 7				L-13939	DELCROSA			100	150	
64	Concesionario	Sucursales	EN1095	Aérea Barbo	GRAU / EMILIANO NIÑO	19.8		19.8	136609T3	DELCROSA		1994	160	279	930
65	Concesionario	Sucursales	EN1097	Aérea Mono	JAYANCA				500426-04	I&T ELECTRIC S.A.C.			50	75	
66	Concesionario	Sucursales	EN1098	Aérea Mono	TANTARUNA				T-0013	NT&TB SAC			15	22.5	133
67	Concesionario	Chiclayo	EN11	Caseta Norm	SAN ANTONIO				L19531	ABB		1992	400	600	1890
68	Concesionario	Chiclayo	EN110	Aérea Barbo	AMAZONAS CDRA 1				L19540	ABB		1992	250	375	1080
69	Concesionario	Sucursales	EN 1100	Aérea Mono	PROGRESO / ATAHUALPA	4.99		4.99	161677T1	DELCROSA		1994	100	173	730
70	Concesionario	Sucursales	EN 1101	Aérea Mono	EL CARMEN / SOLEDAD	117	<1,46	1.46	160161T10	DELCROSA		1987	100	210	730
71	Concesionario	Sucursales	EN 1102	Aérea Barbo	MULTISECTORIAL / GUATEMALA				1371	HO HAGEN		1995	160	240	930
72	Concesionario	Sucursales	EN1103	Aérea Barbo	CRUZ DE CHALPON / MULTISECTORIAL	10.9		10.9	2555059	ELKO		1990	100	210	710
73	Concesionario	Sucursales	EN1104	Aérea Barbo	EMILIANO NIÑO / FCO. BURGOS				T-32355	ELECTRIC POWER		2003	100	150	555
74	Concesionario	Sucursales	EN1107	Aérea Mono	PROGRESO / ATAHUALPA				208783	SIEMENS		2000	50	75	285
75	Concesionario	Sucursales	EN1109	Aérea Barbo	SAN JOSEC-1				40726T6	DELCROSA		1997	100	150	520
76	Concesionario	Chiclayo	EN111	Aérea Mono	BOLOGNESI / 7 ENERO				1614101T2	DELCROSA		1996	160	240	670
77	Concesionario	Sucursales	EN1110	Aérea Mono	MICAELA BASTIDAS / EL CARMEN				3000501	DELCROSA		1997	50	75	
78	Concesionario	Sucursales	EN1111	Aérea Mono	MICAELA BASTIDAS / APURLEC	4.99		4.99	161076T1	DELCROSA		1994	80	145	500
79	Concesionario	Sucursales	EN1112	Aérea Mono	EL CARMEN / VIZCARDO Y GUZMAN				260251	TRAFOPAR		2003	75	112.5	495
80	Concesionario	Sucursales	EN1114	Aérea Mono	SAN AGUSTIN I				T32357	ELECTRIC POWER		2003	25	37.5	
81	Concesionario	Sucursales	EN1115	Aérea Mono	SAN AGUSTIN II				T32360	ELECTRIC POWER		2003	25	37.5	
82	Concesionario	Sucursales	EN1116	Aérea Mono	SAN SEBASTIAN	25.4		25.4	21077	ABB		1994	100	170	590
83	Concesionario	Sucursales	EN1117	Aérea Mono	PRADA				T32363	ELECTRIC POWER		2003	75	112.5	
84	Concesionario	Sucursales	EN1118	Aérea Mono	LIZANDRO SEVERINO				T32361	ELECTRIC POWER		2003	25	37.5	
85	Concesionario	Sucursales	EN1119	Aérea Mono	FRANCO				208772	SIEMENS		2000	25	37.5	
86	Concesionario	Chiclayo	EN112	Aérea Barbo	JUNIN /AV. BALTA				Serie N°	DELCROSA			250	375	
87	Concesionario	Sucursales	EN1122	Aérea Mono	SANTA TERESA				502981-08	T&T ELECTRIC SAC			160	240	
88	Concesionario	Sucursales	EN1123	Aérea Mono	LA INDUSTRIA				T32365	ELECTRIC POWER		2003	75	112.5	
89	Concesionario	Sucursales	EN1124	Aérea Mono	EL ALGARROBO				T32368	ELECTRIC POWER		2003	37.5	56.25	
90	Concesionario	Sucursales	EN1125	Aérea Mono	SAN ISIDRO				140726T7	DELCROSA		1997	100	150	530
91	Concesionario	Sucursales	EN1126	Aérea Mono	CRUZ DE BALDERA				T32288	ELECTRIC POWER		2003	37.5	56.25	
92	Concesionario	Sucursales	EN1127	Aérea Barbo	FUNDO SAN CARLOS				Serie N°	Transformador			75	112.5	
93	Concesionario	Sucursales	EN1128	Aérea Mono	CHOLOQUE				T-32364	ELECTRIC POWER		2003	75	112.5	507
94	Concesionario	Sucursales	EN1129	Aérea Mono	TEQUILA				T32354	ELECTRIC POWER		2003	100	150	
95	Concesionario	Chiclayo	EN113	Aérea Barbo	SAN MARTIN				L-21307	ABB		1994	250	375	1080
96	Concesionario	Sucursales	EN1130	Aérea Barbo	SANTA ROSA (ENTRE AV. SANTA ROSA Y C. REAL)				71167	MAGNETRON		2000	37.5	56.25	366
97	Concesionario	Sucursales	EN1131	Aérea Barbo	C. SOLA (ENTRE C. SOLA Y A.B. LEGUIA)				71174	MAGNETRON		2000	37.5	56.25	366
98	Concesionario	Sucursales	EN1132	Aérea Barbo	CASTROARTEAGA / ALFONSO UGARTE				71181	MAGNETRON		2000	37.5	56.25	366
99	Concesionario	Sucursales	EN1133	Aérea Barbo	TAHUANTINSUYO				71187	MAGNETRON		2000	37.5	56.25	366
100	Concesionario	Sucursales	EN1134	Aérea Mono	SAN ANTONIO				208810	SIEMENS		2000	25	37.5	149
101	Concesionario	Sucursales	EN1137	Aérea Mono	COOPERATIVA SAN JOSE				Serie N°	Transformador		2005	75	112.5	
102	Concesionario	Chiclayo	EN114	Aérea Barbo	EL PORVENIR				Serie N°	Transformador			400	600	1080
103	Concesionario	Sucursales	EN1141	Aérea Mono	MARIA LUISA				240359	TRAFOPAR		2006	50	75	446
104	Concesionario	Sucursales	EN1142	Aérea Mono	FUNDO SAN LUIS Y PALACIOS				Serie N°	ELKO		2005	75	112.5	
105	Concesionario	Sucursales	EN1143	Aérea Mono	MARIA LUISA				Serie N°	PROMELSA			100	150	
106	Concesionario	Sucursales	EN1144	Aérea Mono	MARIA LUISA				5978652	LINDER ELEKTRISKA			100	150	
107	Concesionario	Sucursales	EN1145	Aérea Mono	LOS COCOS				Serie N°	EPLI SAC		2004	37.5	56.25	

108	Concesionario	Sucursales	EN1146	Aérea Mono	LOS COCOS				Serie N°	Transformador		2004	37.5	56.25	
109	Concesionario	Sucursales	EN1147	Aérea Mono	CRUZ DE CHALPON				TG-2004-081	Transformador		2004	37.5	56.25	
110	Concesionario	Sucursales	EN1148	Aérea Mono	CRUZ DE CHALPON				TG-2004-081	EPLI SAC		2004	25	37.5	
111	Concesionario	Sucursales	EN1149	Caseta Norm	RICARDO BENTIN MUJICA				5978652	LINDER ELEKTRISKAAB		2005	100	150	
112	Concesionario	Chiclayo	EN115	Aérea Mono	ALFONSO UGARTE / LEONCIO PRADO				2788100	FRESA		1981	160	240	
113	Concesionario	Sucursales	EN1150	Aérea Barbo	SANTA ROSA / ESQUINA CON BOLOGNESI	7.85		7.85	L-18649	BBC		1990	160	302	1040
114	Concesionario	Sucursales	EN1151	Aérea Mono	SAN JUAN Y SANTO DOMINGO	5.99		5.99	18648	BBC		1990	160	302	1040
115	Concesionario	Sucursales	EN1152	Aérea Barbo	SAN JUAN / ESQUINA. MAX OYOLA	4.99		4.99	L-18650	BBC		1990	160	302	1040
116	Concesionario	Sucursales	EN1153	Aérea Barbo	TARATA Y SAN FRANCISCO	5.89		5.89	L18652	BBC		1990	160	301.6	1040
117	Concesionario	Sucursales	EN1154	Aérea Barbo	LEGUIA / TARATA	7.27		7.27	136603T1	DELCROSA		1994	160	390	1040
118	Concesionario	Sucursales	EN1155	Aérea Barbo	PANAMERICANA NORTE / ESQUINA LEGUIA	9.12		9.12	N.D.	N.D.		1987	100	N.D.	
119	Concesionario	Sucursales	EN1156	Aérea Mono	GRIFO PIZARRO	7		7	2205094	ELKO		1991	50	140	480
120	Concesionario	Sucursales	EN1157	Aérea Mono	POZO DE AGUA				2680	TEISA		1999	100	150	225
121	Concesionario	Chiclayo	EN116	Aérea Barbo	EL PORVENIR				2910058	ELKO		1991	160	240	950
122	Concesionario	Sucursales	EN1160	Aérea Barbo	ANTIGUA A JAEN	4.99		4.99	201004019-0	EPLI S.A.C.		1987	75	109.5	365
123	Concesionario	Sucursales	EN1161	Aérea Barbo	CRUCE JAEN NUEVO				L-123146	BBC		1978	25	37.5	240
124	Concesionario	Sucursales	EN1162	Aérea Barbo	INSTITUTO SUPERIOR TECNOLOGICO	9.56		9.56	123022730	DELCROSA		1983	100	212	730
125	Concesionario	Sucursales	EN1163	Aérea Mono	ALAN GARCIA				T-32288	ELECTRIC POWER		2003	37.5	56.25	366
126	Concesionario	Sucursales	EN1168	Aérea Mono	VILLARREAL Y TIJERO (POZO 1)				Serie N°	Transformador			75	112.5	
127	Concesionario	Chiclayo	EN117	Aérea Barbo	PEDRO RUIZ / HEROES CIVILES				104810T	DELCROSA		1985	250	375	
128	Concesionario	Sucursales	EN1171	Aérea Mono	EL SANTUARIO	4.99		4.99	82369	PP.ELECTRIK		1987	15	78.88	272
129	Concesionario	Sucursales	EN1172	Aérea Mono	SANTA CLARA				T-32373	ELECTRIC POWER		2003	75	112.5	508
130	Concesionario	Sucursales	EN1173	Aérea Mono	SAN MIGUEL				T32360	ELECTRIC POWER		2003	25	37.5	
131	Concesionario	Sucursales	EN1174	Aérea Mono	VILLARREAL Y TIJERO (POZO 2)				Serie N°	Transformador			50	75	
132	Concesionario	Sucursales	EN1175	Aérea Mono	SANTA BARBARA II				Serie N°	Transformador		2003	37.5	56.25	
133	Concesionario	Sucursales	EN1176	Aérea Mono	SANTA BARBARA I				32382	Transformador		2003	37.5	56.25	
134	Concesionario	Sucursales	EN1177	Aérea Barbo	SANTA BARBARA				Serie N°	Transformador			75	112.5	
135	Concesionario	Sucursales	EN1178	Aérea Mono	INMACULADA CONCEPCIÓN				Serie N°	Transformador		2003	37.5	56.25	
136	Concesionario	Sucursales	EN1179	Aérea Mono	SANTA CLARA				T-32374	ELECTRIC POWER		2003	75	112.5	508
137	Concesionario	Chiclayo	EN118	Aérea Barbo	7 DE ENERO / 8 DE OCTUBRE				TR2010-1004	EPLI SAC		2010	400	600	1337
138	Concesionario	Sucursales	EN1180	Aérea Mono	SAN FRANCISCO				T32377	ELECTRIC POWER		2003	75	112.5	
139	Concesionario	Sucursales	EN1181	Aérea Mono	EL JARDIN				Serie N°	Transformador		1987	25	37.5	
140	Concesionario	Sucursales	EN1182	Aérea Mono	JOSE OLIDEN				Serie N°	Transformador		2004	25	37.5	
141	Concesionario	Sucursales	EN1183	Aérea Mono	DE JUAN SOTO DEL PINO				Serie N°	Transformador		2003	37.5	56.25	
142	Concesionario	Sucursales	EN1184	Aérea Mono	SAN JUAN				Serie N°	Transformador		2003	37.5	56.25	
143	Concesionario	Sucursales	EN1185	Aérea Mono	SAN SEBASTIAN				T-32358	Transformador		2004	25	37.5	
144	Concesionario	Sucursales	EN1186	Aérea Mono	SAN SEBASTIAN I				Serie N°	Transformador		2004	25	37.5	
145	Concesionario	Chiclayo	EN119	Aérea Mono	CHICLAYO				2205099	ELKO		1995	50	75	450
146	Concesionario	Sucursales	EN1191	Aérea Mono	AGROINDUSTRIAS MOTUPE				T-32367	ELECTRIC POWER		2003	75	112.5	
147	Concesionario	Sucursales	EN1194	Aérea Mono	SAN JUDAS TADEO (POZO II)				1617	FABEM		1988	75	112.5	
148	Concesionario	Sucursales	EN1195	Aérea Mono	SAN JUDAS TADEO (POZO III)				1817	FABEM		1988	75	112.5	
149	Concesionario	Sucursales	EN1196	Aérea Mono	SAN JUDAS TADEO (POZO III)				Serie N°	Transformador		2004	50	75	
150	Concesionario	Sucursales	EN1197	Aérea Mono	LA VIÑA				350051-01	ABB		2004	37.5	56.25	
151	Concesionario	Sucursales	EN1198	Aérea Mono	SANTA ANA				Serie N°	Transformador		2004	37.5	56.25	
152	Concesionario	Sucursales	EN1199	Aérea Mono	PARODI				T32353	ELECTRIC POWER		2004	100	150	
153	Concesionario	Chiclayo	EN12	Caseta Norm	CENTRO DE CHICLAYO				Serie N°	Transformador			100	150	
154	Concesionario	Chiclayo	EN120	Aérea Mono	TUPACAMARU				113737T3	DELCROSA		1977	100	150	700
155	Concesionario	Sucursales	EN1201	Aérea Mono	GRAU / SAN MARTIN				71176-00	MAGNETRON		2000	37.5	56.25	365
156	Concesionario	Sucursales	EN1202	Aérea Barbo	GRAU / BOLIVAR				71115-00	MAGNETRON		2000	37.5	56.25	365
157	Concesionario	Sucursales	EN1202	Aérea Barbo	GRAU / BOLIVAR				71173-00	MAGNETRON		2000	37.5	56.25	365
158	Concesionario	Sucursales	EN1203	Aérea Mono	SAN FRANCISCO - F. BOLOGNESI				1780	FABEM		1998	50	75	600
159	Concesionario	Sucursales	EN1204	Aérea Mono	UCUPE	7.21		7.21	1754	FABEM		1985	80	210	600
160	Concesionario	Sucursales	EN1205	Aérea Barbo	LIMA / CUZCO				Serie N°	MAGNETRON		1987	37.5	56.25	366
161	Concesionario	Sucursales	EN1206	Aérea Mono	SAN JUAN DE MIRAFLORES CUADRA 05				221007	TRAFOPAR		2003	37.5	56.25	390
162	Concesionario	Chiclayo	EN121	Aérea Barbo	JOSÉ BALTA / LEGUIA	72	<1,46	1.46	D95300	EPLI		1993	250	240	900

"Año de la Inversión para el Desarrollo Rural y la Seguridad Alimentaria"



PERU

Ministerio  
del Ambiente

Organismo de Evaluación y  
Fiscalización Ambiental - OEFA

Dirección de Evaluación



163	Concesionario	Sucursales	EN1210	Aérea Mono	C.P. PUEBLO LIBRE				473045	ITB		2007	40	60	
164	Concesionario	Sucursales	EN1211	Aérea Mono	CP TUPACAMARU				Serie N°	Transformador			40	60	
165	Concesionario	Sucursales	EN1212	Aérea Mono	CP TUPACAMARU				Serie N°	Transformador			40	60	
166	Concesionario	Sucursales	EN1213	Aérea Mono	CP RAFAN				469485	ITB		2007	5	7.5	
167	Concesionario	Sucursales	EN1214	Aérea Mono	CP SAN PEDRO				473177	ITB		2007	10	15	
168	Concesionario	Sucursales	EN1215	Aérea Mono	CP LAGUNAS				473046	ITB		2007	40	60	
169	Concesionario	Sucursales	EN1216	Aérea Mono	Planta Chancadora de Piedra				Serie N°	Transformador			100	150	
170	Concesionario	Chiclayo	EN122	Aérea Mono	SAN JOSÉ / SAENZ PEÑA				2655	TEISA		1999	100	150	390
171	Concesionario	Sucursales	EN1221	Aérea Barbo	REAL/ JORGE CHAVEZ				2412	TEISA		1996	160	240	980
172	Concesionario	Sucursales	EN1222	Aérea Barbo	REAL (CUADRA 3)	9.03		9.03	29100423	ELKO		1990	160	142	950
173	Concesionario	Sucursales	EN1223	Aérea Mono	7 DE JUNIO / SAN FRANCISCO	9.97		9.97	2555056	ELKO		1990	100	142	750
174	Concesionario	Sucursales	EN1224	Aérea Barbo	PATRIA				2410	TEISA		1996	160	240	980
175	Concesionario	Sucursales	EN1225	Aérea Barbo	A.B. LEGUIA INTERSECCION CON BOLOGNESI	19		19	2910040	ELKO		1990	160	178.93	950
176	Concesionario	Sucursales	EN1226	Aérea Mono	LA PLUMA INTERSECCIÓN CON BRASIL	32.8		32.8	79077.22	MAGNETRON		1987	37.5	108	386
177	Concesionario	Sucursales	EN1229	Aérea Mono	LAGUNAS				Serie N°	Transformador			50	75	
178	Concesionario	Chiclayo	EN123	Aérea Barbo	FCO.CABRERA / LUIS GONZALES				L17804	BBC		1987	250	375	1200.2
179	Concesionario	Sucursales	EN1231	Aérea Mono	A ZAÑA				140362T1	DELCROSA		1997	50	75	350
180	Concesionario	Sucursales	EN1233	Aérea Mono	LOS LAURELES				161624T3	DELCROSA		1998	37.5	56.25	315
181	Concesionario	Sucursales	EN1235	Aérea Barbo	CAYALTI				103411	MEGA		1997	75	112.5	418
182	Concesionario	Sucursales	EN1236	Aérea Barbo	SAN PABLO				103467	MEGA		1997	75	112.5	418
183	Concesionario	Sucursales	EN1237	Aérea Mono	OBRERO				161684T17	DELCROSA		1998	37.5	56.25	315
184	Concesionario	Sucursales	EN1238	Aérea Mono	AV.9DE OCTUBRE Y AV. CAJAMARCA				161684T9	DELCROSA		1998	37.5	56.25	315
185	Concesionario	Sucursales	EN1239	Aérea Barbo	PALMO				103479	MEGA		1997	75	112.5	315
186	Concesionario	Chiclayo	EN124	Aérea Barbo	TACNA / COLON				3220035	ELKO		1993	250	375	1300
187	Concesionario	Sucursales	EN1240	Aérea Mono	CAYALTI EL PALMO #02				161684120	DELCROSA		1998	37.5	56.25	315
188	Concesionario	Sucursales	EN1241	Aérea Barbo	EL PALMO #02				161684T47	DELCROSA		1998	75	112.5	315
189	Concesionario	Sucursales	EN1242	Aérea Mono	EL FRONTON				161684T34	DELCROSA		1998	37.5	56.25	315
190	Concesionario	Sucursales	EN1243	Aérea Barbo	NUEVA				103489	MEGA		1997	75	112.5	418
191	Concesionario	Sucursales	EN1244	Aérea Barbo	STA. MARIA CUADRA 8				103424	MEGA		1997	75	112.5	418
192	Concesionario	Sucursales	EN1245	Aérea Mono	CAYALTI				161684T48	DELCROSA		1998	37.5	56.25	315
193	Concesionario	Sucursales	EN1246	Aérea Mono	SIMON BOLIVAR				161684T37	DELCROSA		1998	37.5	56.25	315
194	Concesionario	Sucursales	EN1247	Aérea Mono	ALFONSO UGARTE				161684T24	DELCROSA		1998	37.5	56.25	315
195	Concesionario	Sucursales	EN1248	Aérea Mono	SIMOM BOLIVAR CDRA. 03				161684T38	DELCROSA		1998	37.5	56.25	315
196	Concesionario	Sucursales	EN1249	Aérea Mono	RAMON CASTILLA / 28 DE JULIO				103488	MEGA		1997	75	112.5	418
197	Concesionario	Chiclayo	EN125	Aérea Mono	LOS JARDINES DE SANTA ROSA				Serie N°	Transformador			100	150	
198	Concesionario	Sucursales	EN1250	Aérea Mono	RAMON CASTILLA				103446	MEGA		1997	37.5	56.25	418
199	Concesionario	Sucursales	EN1251	Aérea Mono	RAMON CASTILLA (ENTRECAJAMARCA Y R. CASTILLA)				161684T35	DELCROSA		1998	37.5	56.25	315
200	Concesionario	Sucursales	EN1252	Aérea Mono	ALTO CAYALTI				L23330	ABB		1996	37.5	56.25	705
201	Concesionario	Sucursales	EN1253	Aérea Barbo	CAYALTI				103512	MEGA		1997	75	112.5	418
202	Concesionario	Sucursales	EN1254	Aérea Barbo	LA MELCHORA				103456	MEGA		1997	75	112.5	418
203	Concesionario	Sucursales	EN1255	Aérea Mono	FRANCISCO CARGUAJULCA CDRA. 04				161684T12	DELCROSA		1998	37.5	56.25	315
204	Concesionario	Sucursales	EN1256	Aérea Barbo	J. CHAVEZ FRENTE AL PREDIO 105				103416	MEGA		1997	75	112.5	418
205	Concesionario	Sucursales	EN1257	Aérea Mono	JORGE CHAVEZC DRA. 01				161684T55	DELCROSA		1998	37.5	56.25	315
206	Concesionario	Sucursales	EN1258	Aérea Mono	PASEO LA REFORMA				161684T42	DELCROSA		1998	37.5	56.25	315
207	Concesionario	Chiclayo	EN126	Aérea Mono	LATINA				L17899	BBC		1989	160	240	900
208	Concesionario	Sucursales	EN1261	Aérea Mono	SANTA ROSA				161684T22	DELCROSA		1998	37.5	56.25	315
209	Concesionario	Sucursales	EN1262	Aérea Mono	SAN NICOLAS				208834	SIEMENS		2000	25	37.5	149
210	Concesionario	Sucursales	EN1263	Aérea Mono	SAN NICOLAS				Serie N°	Transformador			25	37.5	
211	Concesionario	Sucursales	EN1264	Aérea Mono	LA OTRA BANDA				Serie N°	Transformador			50	75	
212	Concesionario	Sucursales	EN1265	Aérea Mono	LA OTRA BANDA				Serie N°	Transformador			50	75	
213	Concesionario	Sucursales	EN1266	Aérea Mono	EL PALMO - FRENTE AL INSTITUTO SUPERIOR				103409	MEGA		1997	75	112.5	418
214	Concesionario	Sucursales	EN1268	Aérea Mono	AGUSTIN GAMARRA - GRAU	34.6		34.6	7907802	MAGNETRON		1987	37.5	108	386
215	Concesionario	Sucursales	EN1269	Aérea Mono	EL PROGRESO	18.6		18.6	79092.02	MAGNETRON		1987	37.5	108	386
216	Concesionario	Chiclayo	EN127	Aérea Barbo	LATINA				L19702	ABB		1993	250	375	1080
217	Concesionario	Sucursales	EN1270	Aérea Mono	SANTA MARIA 2 CDRA. 0				79081-02	MAGNETRON		2002	37.5	56.25	386

"Decenio de las Personas con Discapacidad en el Perú"  
"Año de la Inversión para el Desarrollo Rural y la Seguridad Alimentaria"



PERÚ

Ministerio  
del Ambiente

Organismo de Evaluación y  
Fiscalización Ambiental - OEFA

Dirección de Evaluación

218	Concesionario	Sucursales	EN1271	Aérea Mono	9 DE OCTUBRE CDRA. O			79086-02	MAGNETRON		2002	37.5	56.25	386
219	Concesionario	Sucursales	EN1272	Aérea Mono	EL PALMO CDRA. 01			79083-02	MAGNETRON		2002	37.5	56.25	386
220	Concesionario	Sucursales	EN1273	Aérea Mono	EL PALMO CUADRA1			79088-02	MAGNETRON		2001	37.5	56.25	386
221	Concesionario	Sucursales	EN1274	Aérea Mono	LA LADRILLERA			79075-02	MAGNETRON		2002	37.5	56.25	386
222	Concesionario	Sucursales	EN1275	Aérea Mono	FRANCISCO CARHUAJULCA - AV. CAJAMARCA			79093	MAGNETRON		2002	37.5	56.25	386
223	Concesionario	Sucursales	EN1278	Aérea Mono	CORRAL DE PALOS			331-00	ISO ELECTRIC		2003	25	37.5	
224	Concesionario	Sucursales	EN1279	Aérea Mono	C.P. LA UNIÓN			Serie N°	Transformador			37.5	56.25	
225	Concesionario	Chiclayo	EN128	Aérea Barbo	SAN MARTIN			L13531	BROWN BOVERI		1987	200	300	1031
226	Concesionario	Sucursales	EN1280	Aérea Mono	CERRO LEON			361-2	ISOELECTRIC		2005	25	37.5	
227	Concesionario	Sucursales	EN1281	Aérea Mono	NUEVO MEXICO			Serie N°	ISOELECTRIC		2005	25	37.5	
228	Concesionario	Sucursales	EN1282	Aérea Mono	C.P. VIRGEN DEL CARMEN			Serie N°	Transformador		2002	37.5	56.25	
229	Concesionario	Sucursales	EN1283	Aérea Mono	POZO N° 01 EPSEL- SAÑA			Serie N°	Transformador		2005	75	112.5	
230	Concesionario	Chiclayo	EN129	Aérea Barbo	CHICLAYO			19383	ABB		1992	250	375	1210
231	Concesionario	Sucursales	EN1292	Aérea Mono	Subestación EN1292			Serie N°	Transformador			10	15	
232	Concesionario	Sucursales	EN1296	Aérea Mono	SUNAT			53-111903	ELKO		2005	25	37.5	327
233	Concesionario	Chiclayo	EN130	Aérea Barbo	PATAZCA			135680T1	DELCROSA		1994	160	240	930
234	Concesionario	Sucursales	EN1301	Aérea Mono	POMALCA			10331288	CAIVET		1998	25	37.5	165
235	Concesionario	Sucursales	EN1302	Aérea Barbo	MIRAFLORES			103506	MEGA		1997	75	112.5	418
236	Concesionario	Sucursales	EN1303	Aérea Mono	POMALCA			161684T45	DELCROSA		1998	37.5	56.25	315
237	Concesionario	Sucursales	EN1304	Aérea Barbo	POMALCA			103456	MEGA		1997	75	112.5	418
238	Concesionario	Sucursales	EN1305	Aérea Mono	POMALCA			1033108	CAIVET		1998	25	37.5	
239	Concesionario	Sucursales	EN1306	Aérea Mono	JUAN M. ITURREGUI / JORGE CHAVEZ			161684T32	DELCROSA		1998	37.5	56.25	315
240	Concesionario	Sucursales	EN1307	Aérea Mono	POMALCA			10331197	CAIVET		1998	25	37.5	
241	Concesionario	Sucursales	EN1308	Aérea Mono	TORRES VELON			161684T41	DELCROSA		1998	37.5	56.25	315
242	Concesionario	Sucursales	EN1309	Aérea Mono	TORRES VELON			161684T39	DELCROSA		1998	25	37.5	315
243	Concesionario	Chiclayo	EN131	Aérea Mono	DIEGO FERRE			124448T2	DELCROSA		1984	100	150	730
244	Concesionario	Sucursales	EN1310	Aérea Barbo	POMALCA			103450	MEGA		1997	75	112.5	418
245	Concesionario	Sucursales	EN1311	Aérea Barbo	POMALCA			103445	MEGA		1997	75	112.5	418
246	Concesionario	Sucursales	EN1312	Aérea Barbo	LAS DELICIAS			103484	MEGA		1997	75	112.5	418
247	Concesionario	Sucursales	EN1313	Aérea Mono	LAS DELICIAS			161624T10	DELCROSA		1998	37.5	56.25	315
248	Concesionario	Sucursales	EN1314	Aérea Mono	POMALCA			10331085	CAIVET		1998	25	37.5	165
249	Concesionario	Sucursales	EN1315	Aérea Mono	POMALCA			53-1111822	PROMELSA		2008	50	75	
250	Concesionario	Sucursales	EN1316	Aérea Mono	POMALCA			161684T6	DELCROSA		1998	37.5	56.25	315
251	Concesionario	Sucursales	EN1317	Aérea Mono	POMALCA			10331285	CAIVET		1998	25	37.5	165
252	Concesionario	Sucursales	EN1318	Aérea Barbo	20 DE ENERO			103429	MEGA		1997	75	112.5	418
253	Concesionario	Sucursales	EN1319	Aérea Mono	POMALCA			161684T54	DELCROSA		1998	37.5	56.25	315
254	Concesionario	Chiclayo	EN132	Aérea Mono	MURO			TR2010-1004	EPLI SAC			160	240	
255	Concesionario	Sucursales	EN1320	Aérea Mono	POMALCA			161684T40	DELCROSA		1998	37.5	56.25	315
256	Concesionario	Sucursales	EN1321	Aérea Mono	SAN JUAN			10331081	CAIVET		1998	25	37.5	
257	Concesionario	Sucursales	EN1322	Aérea Mono	SAN JUAN			161684T2	DELCROSA		1998	37.5	56.25	315
258	Concesionario	Sucursales	EN1323	Aérea Mono	VEINTE DE ENERO			10331084	CAIVET		1998	25	37.5	165
259	Concesionario	Sucursales	EN1324	Aérea Barbo	20 DE ENERO			103436	MEGA		1997	75	112.5	418
260	Concesionario	Sucursales	EN1325	Aérea Mono	20 DE ENERO			Serie N°	DELCROSA		2002	37.5	56.25	
261	Concesionario	Sucursales	EN1326	Aérea Mono	20 DE ENERO			161684T43	DELCROSA		1998	37.5	56.25	315
262	Concesionario	Sucursales	EN1327	Aérea Mono	SAN ANTONIO			161684T51	DELCROSA		1998	37.5	56.25	315
263	Concesionario	Sucursales	EN1329	Aérea Mono	SAN ANTONIO			7908-02	MAGNETRON		2002	37.5	56.25	386
264	Concesionario	Chiclayo	EN133	Aérea Mono	DIEGO FERRE			17891	BBC		1989	160	240	900
265	Concesionario	Sucursales	EN1330	Aérea Mono	SAN ANTONIO			79087-01	MAGNETRON		2001	37.5	56.25	386
266	Concesionario	Sucursales	EN1331	Aérea Mono	SAN ANTONIO			79084-02	MAGNETRON		2002	37.5	56.25	386
267	Concesionario	Sucursales	EN1332	Aérea Mono	LAS PALMERAS			79044-02	MAGNETRON		2002	25	37.5	181
268	Concesionario	Sucursales	EN1336	Aérea Mono	SAN ISIDRO - POMALCA			Serie N°	Transformador			50	75	
269	Concesionario	Sucursales	EN1337	Aérea Mono	SAN BORJA - POMALCA			Serie N°	Transformador			25	37.5	
270	Concesionario	Sucursales	EN1338	Aérea Mono	C.P. EL COMBO			2632-08	MENAU TT ELECT		2008	25	37.5	
271	Concesionario	Sucursales	EN1339	Aérea Mono	CASA DE MADERA			2742-09	MENAU TT ELECT		2009	37.5	56.25	
272	Concesionario	Chiclayo	EN134	Aérea Barbo	SUAZO			19313	ABB		1992	250	375	1370

273	Concesionario	Sucursales	EN1340	Aérea Mono	BORO					2723-09	MENAU TT ELECT	2009	10	15	
274	Concesionario	Sucursales	EN1341	Aérea Mono	BORO 2					2724-09	MENAU TT ELECT	2009	10	15	
275	Concesionario	Sucursales	EN1351	Aérea Mono	CRUCE PUCALA--CHONGOYAPE					1054	SIEMENS	1997	25	37.5	110
276	Concesionario	Sucursales	EN1351	Aérea Mono	CRUCE PUCALA--CHONGOYAPE					103866	MEGA	1997	25	37.5	187
277	Concesionario	Sucursales	EN1352	Aérea Mono	CINTO					103917	MEGA	1997	25	37.5	187
278	Concesionario	Sucursales	EN1353	Aérea Mono	CENTRO OBRERO / TAMBO					79076-02	MAGNETRON	2002	37.5	56.25	386
279	Concesionario	Sucursales	EN1354	Aérea Barbo	TRAPICHE					140565T1	DELCROSA	1997	160	240	670
280	Concesionario	Sucursales	EN1355	Aérea Barbo	LOS PINOS					103634	MEGA	1997	25	37.5	187
281	Concesionario	Sucursales	EN1355	Aérea Barbo	LOS PINOS					104070	MEGA	1997	25	37.5	187
282	Concesionario	Sucursales	EN1356	Aérea Barbo	A CHONGOYAPE					103981	MEGA	1997	25	37.5	187
283	Concesionario	Sucursales	EN1356	Aérea Barbo	A CHONGOYAPE					104001	MEGA	1997	25	37.5	187
284	Concesionario	Sucursales	EN1357	Aérea Mono	POSOPE ALTO					106022	MEGA	1997	25	37.5	187
285	Concesionario	Sucursales	EN1358	Aérea Barbo	POSO DE ALTO					104100	MEGA	1997	25	37.5	187
286	Concesionario	Sucursales	EN1358	Aérea Barbo	POSO DE ALTO					103928	MEGA	1997	25	37.5	187
287	Concesionario	Sucursales	EN1358	Aérea Barbo	POSO DE ALTO					104024	MEGA	1997	25	37.5	187
288	Concesionario	Sucursales	EN1359	Aérea Barbo	COMERCIO CDRA 1 / JUAN VELASCO ALVARADO					161684T50	DELCROSA	1998	37.5	56.25	315
289	Concesionario	Chiclayo	EN136	Aérea Barbo	SAN ANTONIO					114475T1	DELCROSA	1977	250	375	1250
290	Concesionario	Sucursales	EN1360	Aérea Barbo	CHOTA Y PROGRESO					103495	MEGA	1997	75	112.5	418
291	Concesionario	Sucursales	EN1361	Aérea Mono	BUENOS AIRES Y DANIEL ALCIDES CARRION					108543	MEGA	1997	25	37.5	187
292	Concesionario	Sucursales	EN1362	Aérea Barbo	BUENOS AIRES / MICAELA BASTIDAS					104087	MEGA	1997	25	37.5	187
293	Concesionario	Sucursales	EN1362	Aérea Barbo	BUENOS AIRES / MICAELA BASTIDAS					104076	MEGA	1997	25	37.5	187
294	Concesionario	Sucursales	EN1362	Aérea Barbo	BUENOS AIRES / MICAELA BASTIDAS					106010	MEGA	1997	25	37.5	187
295	Concesionario	Sucursales	EN1363	Aérea Mono	SAN MARTIN / TRAPICHE					79080-02	MAGNETRON	2002	37.5	56.25	386
296	Concesionario	Sucursales	EN1365	Aérea Mono	ISMAEL SALCEDO					79033.02	MAGNETRON	2002	25	37.5	181
297	Concesionario	Sucursales	EN1366	Aérea Mono	24 DE JULIO					79027.02	MAGNETRON	2002	25	37.5	181
298	Concesionario	Sucursales	EN1368	Aérea Mono	POSOPE ALTO					79034-02	MAGNETRON	2002	25	37.5	181
299	Concesionario	Sucursales	EN1369	Aérea Mono	GARCILAZO DE LA VEGA / PROGRESO					79038.02	MAGNETRON	2002	25	37.5	181
300	Concesionario	Chiclayo	EN137	Aérea Mono	JUAN TOMIS (GRIFO REPSOL)					2687	TEISA	1999	37.5	56.25	330
301	Concesionario	Sucursales	EN1370	Aérea Mono	POSOPE ALTO					79050.02	MAGNETRON	2002	25	37.5	181
302	Concesionario	Sucursales	EN1371	Aérea Mono	EL MANCO					106005	MEGA	1997	25	37.5	187
303	Concesionario	Sucursales	EN1375	Aérea Mono	FLORIDA					79029.02	MAGNETRON	2002	25	37.5	181
304	Concesionario	Sucursales	EN1376	Aérea Mono	LOS ALAMOS					75053-01	MAGNETRON	2001	25	37.5	181
305	Concesionario	Sucursales	EN1377	Aérea Mono	LA FLORIDA / HOSPITAL					79028-02	MAGNETRON	2002	25	37.5	181
306	Concesionario	Sucursales	EN1378	Aérea Mono	SEÑOR DE LOS MILAGROS CDRA. 03					79030.02	MAGNETRON	2002	25	37.5	181
307	Concesionario	Sucursales	EN1379	Aérea Mono	PROGRESO CDRA. 02					79039-02	MAGNETRON	2002	25	37.5	181
308	Concesionario	Chiclayo	EN138	Aérea Mono	JOSE OLAYA					L-240544-03	ABB	2005	75	112.5	
309	Concesionario	Sucursales	EN1380	Aérea Mono	PROGRESO - MELGAR					109040-02	MAGNETRON	2002	25	37.5	181
310	Concesionario	Sucursales	EN1381	Aérea Mono	MARIANO MELGAR CDRA. 02					79042.02	MAGNETRON	2002	25	37.5	181
311	Concesionario	Sucursales	EN1382	Aérea Mono	CARLOS MARIA TEGUI - PRIMAVERA					79041-02	MAGNETRON	2002	25	37.5	181
312	Concesionario	Sucursales	EN1383	Aérea Mono	CINTO - TAMARINDO					103990	MEGA	1997	25	37.5	187
313	Concesionario	Sucursales	EN1384	Aérea Mono	ELTRAPICHE					79036.02	MAGNETRON	2002	25	37.5	181
314	Concesionario	Sucursales	EN1385	Aérea Mono	POSOPE ALTO					7904602	MAGNETRON	2002	25	37.5	181
315	Concesionario	Sucursales	EN1386	Aérea Mono	CHICLAYO/CUADRA 0					79037-02	MAGNETRON	2002	25	37.5	181
316	Concesionario	Sucursales	EN1387	Aérea Mono	CARLOS MAREATEGUI CUADRA 0					79047.02	MAGNETRON	2001	25	37.5	181
317	Concesionario	Sucursales	EN1388	Aérea Mono	RAMON ZAVALA					79043-02	MAGNETRON	2002	25	37.5	181
318	Concesionario	Sucursales	EN1389	Aérea Mono	PIEDRA BLANCA					79048.02	MAGNETRON	2001	25	37.5	181
319	Concesionario	Chiclayo	EN139	Aérea Barbo	SANTA VICTORIA					L19381	ABB	1992	250	375	1210
320	Concesionario	Sucursales	EN1390	Aérea Mono	SAN JUAN					79035.02	MAGNETRON	2001	25	37.5	181
321	Concesionario	Sucursales	EN1391	Aérea Mono	LOS ANGELES -BUENOS AIRES					79045-02	MAGNETRON	2002	25	37.5	181
322	Concesionario	Sucursales	EN1392	Aérea Mono	ALGARROBO SECTOR B-3					79049-02	MAGNETRON	2002	25	37.5	181
323	Concesionario	Sucursales	EN1393	Aérea Mono	SECTOR LA LADRILLERA					79051.02	MAGNETRON	2001	25	37.5	181
324	Concesionario	Sucursales	EN1394	Aérea Mono	MEZCLADORA					208819	SIEMENS	2000	25	37.5	149
325	Concesionario	Sucursales	EN1395	Aérea Mono	SECTOR C					208818	SIEMENS	2000	25	37.5	149
326	Concesionario	Sucursales	EN1396	Aérea Mono	CRUZ 3 DE MAYO					79052-01	MAGNETRON	2001	25	37.5	181
327	Concesionario	Sucursales	EN1397	Aérea Mono	SECTOR FERTILIZANTE					104080	MEGA	1997	25	37.5	187







PERU

Ministerio  
del Ambiente

Organismo de Evaluación y  
Fiscalización Ambiental - OEFA

Dirección de Evaluación

"Decenio de las Personas con Discapacidad en el Perú"  
"Año de la Inversión para el Desarrollo Rural y la Seguridad Alimentaria"

328	Concesionar	Chiclayo	EN140	Aérea Barbo	CHICLAYO		113	<1.46		1.46	183392	ENERGOTECNIA		1983	100	315	1210
329	Concesionar	Sucursales	EN1401	Aérea Mono	ELIAS AGUIRRE (CASA COOPERATIVA)						161684T52	DELCROSA		1998	37.5	56.25	315
330	Concesionar	Sucursales	EN1402	Aérea Mono	JOSE OLAYA						10331200	CAIVET		1998	25	37.5	165
331	Concesionar	Sucursales	EN1403	Aérea Mono	TUMAN						10331284	CAIVET		1998	25	37.5	165
332	Concesionar	Sucursales	EN1404	Aérea Barbo	TUMAN						103434	MEGA		1997	75	112.5	418
333	Concesionar	Sucursales	EN1405	Aérea Mono	C MARIATEGUI (ENTRE J.C.MARIATEGUI Y R.CASTILLA)						161684T10	DELCROSA		1998	37.5	56.25	315
334	Concesionar	Sucursales	EN1406	Aérea Mono	PUCALA						103433	MEGA		1997	37.5	56.25	418
335	Concesionar	Sucursales	EN1407	Aérea Barbo	INMACULADA						161684T29	DELCROSA		1998	75	112.5	315
336	Concesionar	Sucursales	EN1408	Aérea Barbo	TUPACAMARU						103422	MEGA		1997	75	112.5	418
337	Concesionar	Sucursales	EN1409	Aérea Barbo	BOLOGNESI / ALGARROBOS						103451	MEGA		1997	75	112.5	418
338	Concesionar	Sucursales	EN1411	Aérea Mono	SAN BERNARDINO						10331083	CAIVET		1998	25	37.5	
339	Concesionar	Sucursales	EN1412	Aérea Barbo	SAN JUAN STA ROSA						103473	MEGA		1997	75	112.5	418
340	Concesionar	Sucursales	EN1413	Aérea Mono	LA LADRILLERA						161684T15	DELCROSA		1998	75	112.5	315
341	Concesionar	Sucursales	EN1414	Aérea Mono	MIRAMAR						161684T44	DELCROSA		1998	37.5	56.25	315
342	Concesionar	Sucursales	EN1417	Aérea Mono	HUACARAJADA						90715	TRAFOPAR		2001	40	60	173
343	Concesionar	Sucursales	EN1418	Aérea Mono	HUACARAJADA						90717	TRAFOPAR		2001	40	60	173
344	Concesionar	Sucursales	EN1419	Aérea Mono	SALTUR						225089	TRAFOPAR		2001	40	60	402
345	Concesionar	Chiclayo	EN142	Aérea Mono	MARIA IZAGA/ LUIS GONZALES						1023366	DELCROSA		1995	100	150	
346	Concesionar	Sucursales	EN1420	Aérea Barbo	SALTUR						225081	TRAFOPAR		2001	40	60	402
347	Concesionar	Sucursales	EN1421	Aérea Mono	SALTUR						225085	TRAFOPAR		2001	40	60	402
348	Concesionar	Sucursales	EN1422	Aérea Mono	SALTUR						225080	TRAFOPAR		2001	40	60	402
349	Concesionar	Sucursales	EN1423	Aérea Mono	LAS MALVINAS						211029	TRAFOPAR		2001	40	60	344
350	Concesionar	Sucursales	EN1424	Aérea Mono	SALTUR						225070	TRAFOPAR		2001	40	60	402
351	Concesionar	Sucursales	EN1425	Aérea Mono	PUEBLO NUEVO						225088	TRAFOPAR		2001	40	60	402
352	Concesionar	Sucursales	EN1426	Aérea Mono	SALTUR						225071	TRAFOPAR		2001	40	60	402
353	Concesionar	Sucursales	EN1427	Aérea Mono	PUEBLO NUEVO						225084	TRAFOPAR		2001	40	60	402
354	Concesionar	Chiclayo	EN143	Aérea Barbo	MOSHOQUEQUE						TR2010-1004	EPLI SAC		2010	250	375	990
355	Concesionar	Sucursales	EN1433	Aérea Mono	POZO 30 PUCALA		36.8			36.8	12650	ABB		1975	50	182	495
356	Concesionar	Sucursales	EN1434	Aérea Mono	POZO 30 PUCALA		7.59			7.59	12709	ABB		1975	100	160	567
357	Concesionar	Sucursales	EN1435	Aérea Mono	POZO 29 PUCALA		17.5			17.5	12708	ABB		1976	50	142.1	490
358	Concesionar	Sucursales	EN1436	Aérea Mono	Puente Caido - Huaca Rajada						103893	MEGA		1997	25	37.5	187
359	Concesionar	Sucursales	EN1437	Aérea Mono	SALTUR						79111	MAGNETRON		2002	37.5	56.25	386
360	Concesionar	Chiclayo	EN144	Aérea Mono	BOLOGNESI						63393	MAGNETRON		1999	125	187.5	324
361	Concesionar	Sucursales	EN1440	Aérea Mono	PAMPA VICTORIA						Serie N*	Transformador			50	75	
362	Concesionar	Sucursales	EN1441	Aérea Mono	PAMPA VICTORIA						Serie N*	Transformador			37.5	56.25	
363	Concesionar	Sucursales	EN1442	Aérea Mono	PUENTE TULIPE						Serie N*	Transformador			25	37.5	
364	Concesionar	Sucursales	EN1443	Aérea Mono	TULIPE						Serie N*	Transformador			10	15	
365	Concesionar	Sucursales	EN1445	Aérea Mono	LAS CANTERAS						Serie N*	Transformador			37.5	56.25	
366	Concesionar	Sucursales	EN1446	Aérea Mono	Caserio La Unión						497037	Transformador		2007	5	7.5	
367	Concesionar	Sucursales	EN1447	Aérea Mono	SAÑA						53111-1862	ELKO PERUANA			200	300	
368	Concesionar	Chiclayo	EN145	Aérea Mono	SANTA ELENA						16145	BROWN BOVERI		1982	100	150	635
369	Concesionar	Sucursales	EN1451	Aérea Mono	PAMPA EL TORO						161684T30	DELCROSA		1998	37.5	56.25	315
370	Concesionar	Sucursales	EN1452	Aérea Mono	PAMPA EL TORO						161684T39	DELCROSA		1998	37.5	56.25	315
371	Concesionar	Sucursales	EN1453	Aérea Barbo	PAMPA EL MOLINO						103514	MEGA		1997	75	112.5	418
372	Concesionar	Sucursales	EN1454	Aérea Barbo	PAMPA EL TORO						103400	MEGA		1997	75	112.5	418
373	Concesionar	Sucursales	EN1455	Aérea Barbo	PAMPA EL TORO						103415	MEGA		1997	75	112.5	418
374	Concesionar	Sucursales	EN1456	Aérea Barbo	PAMPA EL TORO						140362T2	DELCROSA		1997	25	37.5	150
375	Concesionar	Sucursales	EN1457	Aérea Mono	PAMPA EL TORO						161684T4	DELCROSA		1998	37.5	56.25	315
376	Concesionar	Sucursales	EN1458	Aérea Mono	ACAPULCO						103511	MEGA		1997	75	112.5	418
377	Concesionar	Sucursales	EN1459	Aérea Mono	PAMPA EL TORO						161684T1	DELCROSA		1998	37.5	56.25	315
378	Concesionar	Chiclayo	EN146	Aérea Barbo	SAENZ PEÑA / V. DE LA VEGA						17403	BBC		1986	250	375	1370
379	Concesionar	Sucursales	EN1460	Aérea Mono	SANTA ROSA						161684T13	DELCROSA		1998	37.5	56.25	315
380	Concesionar	Sucursales	EN1461	Aérea Barbo	LAS CASUARINAS						103420	MEGA		1997	75	112.5	418
381	Concesionar	Sucursales	EN1462	Aérea Mono	EL TRABAJO CDRA 1						161684T33	DELCROSA		1998	37.5	56.25	315
382	Concesionar	Sucursales	EN1463	Aérea Barbo	BLOCK N° 17						103438	MEGA		1997	75	112.5	418

383	Concesionario	Sucursales	EN1464	Aérea Barbo	BLOCK N° 4				103421	MEGA		1997	75	112.5	418
384	Concesionario	Sucursales	EN1465	Aérea Barbo	CENTRO POBLADO EL NARANJO				161684T18	DELCROSA		1998	75	112.5	315
385	Concesionario	Sucursales	EN1466	Aérea Mono	CP EL NARANJO				16168432	DELCROSA		1998	37.5	56.25	315
386	Concesionario	Sucursales	EN1467	Aérea Mono	CP EL NARANJO				79694-02	MAGNETRON		2002	37.5	56.25	386
387	Concesionario	Sucursales	EN1468	Aérea Mono	C.P. LOS NARANJOS				161684T8	DELCROSA		1998	37.5	56.25	315
388	Concesionario	Sucursales	EN1469	Aérea Mono	SECTOR MIRAFLORES				161684T14	DELCROSA		1998	37.5	56.25	315
389	Concesionario	Chiclayo	EN147	Aérea Barbo	LOS PARQUES	91.1	<1,46	1.46	3220038	ELKO		1993	250	390	1300
390	Concesionario	Sucursales	EN1471	Aérea Barbo	ACAPULCO				10331286	CAIVET		1998	25	37.5	165
391	Concesionario	Sucursales	EN1471	Aérea Barbo	ACAPULCO				10331198	CAIVET		1998	25	37.5	165
392	Concesionario	Sucursales	EN1471	Aérea Barbo	ACAPULCO				Serie N°	CAIVET		1998	25	37.5	165
393	Concesionario	Sucursales	EN1472	Aérea Mono	NARANJO #1				166684T46	DELCROSA		1998	75	112.5	315
394	Concesionario	Sucursales	EN1473	Aérea Mono	C.P LOS ALGARROBOS				161684T5	DELCROSA		1998	37.5	56.25	315
395	Concesionario	Sucursales	EN1474	Aérea Mono	CP LOS NARANJOS				10331199	CAIVET		1998	25	37.5	165
396	Concesionario	Sucursales	EN1475	Aérea Barbo	BLOCK 10 FRENTE AL HOSPITAL TUMAN				103500	MEGA		1997	75	112.5	418
397	Concesionario	Sucursales	EN1476	Aérea Mono	BLOCK 9 - AV. SANTA ANA				7309602	MAGNETRON		2000	37.5	56.25	386
398	Concesionario	Sucursales	EN1477	Aérea Mono	EL TREN - PROLONGACION				161684T33	DELCROSA		1998	37.5	56.25	315
399	Concesionario	Sucursales	EN1478	Aérea Mono	EL TREN				161684T2	DELCROSA		1998	37.5	56.25	315
400	Concesionario	Sucursales	EN1479	Aérea Mono	EL TREN				161684T21	DELCROSA		1998	37.5	56.25	315
401	Concesionario	Chiclayo	EN148	Aérea Barbo	JOSE OLAYA	102	<1,46	1.46	3220037	ELKO		1993	250	390	1300
402	Concesionario	Sucursales	EN1480	Aérea Barbo	BLOCK 2				103453	MEGA		1997	75	112.5	418
403	Concesionario	Sucursales	EN1481	Aérea Barbo	CASUARINAS				103406	MEGA		1995	75	112.5	418
404	Concesionario	Sucursales	EN1482	Aérea Barbo	FRENTE AL BLOCK 5				103476	MEGA		1997	75	112.5	418
405	Concesionario	Sucursales	EN1483	Aérea Barbo	FRENTE AL BLOCK 16				103428	MEGA		1997	75	112.5	418
406	Concesionario	Sucursales	EN1484	Aérea Barbo	LAS CASUARINAS				103485	MEGA		1997	75	112.5	418
407	Concesionario	Sucursales	EN1485	Aérea Barbo	LAS CASUARINAS II ETAPA				103439	MEGA		1997	75	112.5	418
408	Concesionario	Sucursales	EN1486	Aérea Mono	RAMON CASTILLA BLOCK 16				103475	MEGA		1997	37.5	56.25	418
409	Concesionario	Sucursales	EN1487	Aérea Barbo	LAS CASUARINAS				103470	MEGA		1997	75	112.5	418
410	Concesionario	Sucursales	EN1488	Aérea Barbo	CALLE LIMA - LOS PINOS				103474	MEGA		1997	75	112.5	418
411	Concesionario	Sucursales	EN1489	Aérea Barbo	JUAN VELAZCO				103457	MEGA		1997	75	112.5	418
412	Concesionario	Sucursales	EN1490	Aérea Mono	EL TRABAJO				161684T7	DELCROSA		1998	37.5	56.25	315
413	Concesionario	Sucursales	EN1491	Aérea Mono	EL TRABJO INT. CALLE EL GUABO				161684T23	DELCROSA		1998	37.5	56.25	315
414	Concesionario	Sucursales	EN1492	Aérea Mono	EL CHALE				103513	MEGA		1997	75	112.5	418
415	Concesionario	Sucursales	EN1493	Aérea Barbo	EL TREN (FRENTE A MUNICIPALIDAD D. DE TUMAN)				103430	MEGA		1997	75	112.5	418
416	Concesionario	Sucursales	EN1494	Aérea Barbo	SECTOR MARIATEGUI				103505	MEGA		1997	75	112.5	418
417	Concesionario	Sucursales	EN1495	Aérea Mono	BLOCK N° 14				161684T28	DELCROSA		1998	37.5	56.25	315
418	Concesionario	Sucursales	EN1496	Aérea Barbo	EL TREN - BLOCK 11				103454	MEGA		1997	75	112.5	418
419	Concesionario	Sucursales	EN1497	Aérea Mono	JUAN VELASCO				161684T25	DELCROSA		1998	37.5	56.25	315
420	Concesionario	Sucursales	EN1498	Aérea Barbo	JUAN VELASCO				103403	MEGA		1997	75	112.5	418
421	Concesionario	Sucursales	EN1499	Aérea Barbo	BLOCK N° 13				103425	MEGA		1997	75	112.5	418
422	Concesionario	Chiclayo	EN150	Aérea Barbo	M.M.IZAGA / BALTA				L19387	ABB		1992	250	375	1210
423	Concesionario	Sucursales	EN1500	Aérea Mono	EL CALVARIO /STA. ROSA				161684753	DELCROSA		1998	37.5	56.25	315
424	Concesionario	Sucursales	EN1503	Aérea Barbo	SANTA ROSA				103426	MEGA		1997	75	112.5	418
425	Concesionario	Sucursales	EN1504	Aérea Mono	BARRIO ANTIGUO				161684T11	DELCROSA		1998	37.5	56.25	315
426	Concesionario	Sucursales	EN1505	Aérea Barbo	CRUZ DEL PERDON				103417	MEGA		2000	75	112.5	418
427	Concesionario	Chiclayo	EN151	Aérea Mono	SATELITE				C-1077	ELECTROMECANICA		1985	100	150	
428	Concesionario	Sucursales	EN1513	Aérea Mono	CP LUYA				Serie N°	Transformador			50	75	
429	Concesionario	Sucursales	EN1514	Aérea Mono	CP LUYA				Serie N°	Transformador			50	75	
430	Concesionario	Sucursales	EN1515	Aérea Mono	CP VICHAYAL				Serie N°	Transformador			50	75	
431	Concesionario	Sucursales	EN1516	Aérea Mono	CP SANTÉÑO				Serie N°	Transformador			25	37.5	
432	Concesionario	Sucursales	EN1517	Aérea Mono	CP CALUPE				Serie N°	Transformador			50	75	
433	Concesionario	Sucursales	EN1518	Aérea Mono	CP CALUPE				Serie N°	Transformador			50	75	
434	Concesionario	Sucursales	EN1519	Aérea Mono	CP ARBULU				Serie N°	Transformador			25	37.5	
435	Concesionario	Chiclayo	EN152	Aérea Mono	QUIÑONEZ				123711-T5	DELCROSA		1983	100	150	730
436	Concesionario	Sucursales	EN1520	Aérea Mono	CP LA GRANJA				Serie N°	Transformador			50	75	
437	Concesionario	Sucursales	EN1521	Aérea Mono	CP RINCONAZO				Serie N°	Transformador			50	75	

"Decenio de las Personas con Discapacidad en el Perú"  
 "Año de la Inversión para el Desarrollo Rural y la Seguridad Alimentaria"



PERÚ

Ministerio  
del Ambiente

Organismo de Evaluación y  
Fiscalización Ambiental - OEFA

Dirección de Evaluación



PERU

Ministerio del Ambiente

Organismo de Evaluación y Fiscalización Ambiental - OEFA

Dirección de Evaluación

"Decenio de las Personas con Discapacidad en el Perú"  
"Año de la Inversión para el Desarrollo Rural y la Seguridad Alimentaria"

438	Concesionar	Sucursales	EN1526	Aérea Mono	CASERIO LOS CAJUSOLES			Serie N°	Transformador			15	22.5	
439	Concesionar	Sucursales	EN1527	Aérea Mono	C.P. DESAGUADERO			Serie N°	Transformador			15	22.5	
440	Concesionar	Sucursales	EN1528	Aérea Mono	DESAGUADERO			Serie N°	Transformador			10	15	
441	Concesionar	Sucursales	EN1529	Aérea Mono	PUCALA			Serie N°	Transformador			37.5	56.25	
442	Concesionar	Chidlayo	EN153	Aérea Mono	QUIÑONEZ			208763	SIEMENS	2000		37.5	56.25	356
443	Concesionar	Sucursales	EN1530	Aérea Mono	PUCALA - POZON° 32			Serie N°	Transformador			37.5	56.25	
444	Concesionar	Sucursales	EN1531	Aérea Mono	PUCALA - POZON° 33			Serie N°	Transformador			25	37.5	
445	Concesionar	Sucursales	EN1535	Aérea Mono	CENTRO POBLADO CONCHUCOS			Serie N°	Transformador			37.5	56.25	
446	Concesionar	Sucursales	EN1536	Aérea Mono	CENTRO POBLADO POSOPE BAJO			Serie N°	Transformador			25	37.5	
447	Concesionar	Sucursales	EN1537	Aérea Mono	CASERIO POSOPEBAJO			Serie N°	Transformador			25	37.5	
448	Concesionar	Chidlayo	EN154	Aérea Barbo	QUIÑONEZ			3220013	ELKO	1990		250	375	1300
449	Concesionar	Sucursales	EN1540	Aérea Mono	POZO N° 18			Serie N°	Transformador			37.5	56.25	
450	Concesionar	Sucursales	EN1541	Aérea Mono	POZO N° 10			Serie N°	Transformador			50	75	
451	Concesionar	Sucursales	EN1542	Aérea Mono	POZO N° 19			Serie N°	Transformador			37.5	56.25	
452	Concesionar	Sucursales	EN1543	Aérea Mono	POZO N° 5			Serie N°	Transformador			37.5	56.25	
453	Concesionar	Sucursales	EN1544	Aérea Mono	POZO N° 34			Serie N°	Transformador			50	75	
454	Concesionar	Sucursales	EN1545	Aérea Mono	POZO N° 33			Serie N°	Transformador			25	37.5	
455	Concesionar	Sucursales	EN1546	Aérea Mono	POZO N° 01			Serie N°	Transformador			25	37.5	
456	Concesionar	Sucursales	EN1547	Aérea Mono	SANTA ROSA DE COLLIQUE			2720-09	MENAUT ELECT	2009		15	22.5	
457	Concesionar	Chidlayo	EN155	Aérea Mono	QUIÑONEZ			2123	TEISA	1994		100	150	750
458	Concesionar	Sucursales	EN1556	Aérea Mono	SECTOR LA VEGAS - HUACA RAJADA			Serie N°	Transformador			25	37.5	
459	Concesionar	Chidlayo	EN156	Aérea Mono	QUIÑONEZ			Serie N°	Transformador			1987	100	150
460	Concesionar	Chidlayo	EN157	Aérea Mono	SATEUTE			2673	TEISA	1999		15	22.5	225
461	Concesionar	Chidlayo	EN158	Aérea Mono	TACNA / BALTA			2658	TEISA	1999		50	75	390
462	Concesionar	Chidlayo	EN159	Aérea Barbo	SAN ANTONIO			93032	ITAIPU	2007		100	150	1080
463	Concesionar	Chidlayo	EN16	Caseta Norm	LOS LIBERTADORES			123506T3	DELCROSA	1983		160	240	930
464	Concesionar	Chidlayo	EN160	Aérea Barbo	SAN ANTONIO			140726T1	DELCROSA	1997		100	150	520
465	Concesionar	Sucursales	EN1601	Aérea Barbo	CHICLAYO / ATAHUALPA			240271	TRAFOPAR	2003		50	75	435
466	Concesionar	Sucursales	EN1602	Aérea Mono	CHICLAYO / SCHUT SACO			53-1111814	PROMELSA	2008		50	75	428
467	Concesionar	Sucursales	EN1603	Aérea Barbo	CHICLAYO			203489	ABB	2003		25	37.5	218
468	Concesionar	Sucursales	EN1604	Aérea Barbo	CHONGOYAPE			2411	TEISA	1996		160	240	980
469	Concesionar	Sucursales	EN1605	Aérea Barbo	MARIANO MELGAR / SIMON BOLIVAR			203458	ABB	2003		15	22.5	185
470	Concesionar	Sucursales	EN1606	Aérea Mono	SAN MARTIN / SANTA			240270	TRAFOPAR	2003		50	75	435
471	Concesionar	Sucursales	EN1607	Aérea Mono	ATAHUALPA / FRANCISCO VALLE			53-111607	PROMELSA	2005		37.5	56.25	330
472	Concesionar	Sucursales	EN1608	Aérea Barbo	MEJIA SANCHEZ			203487	ABB	2003		25	37.5	218
473	Concesionar	Sucursales	EN1609	Aérea Mono	RICARDO MORENO / ANCASH			240769	TRAFOPAR	2003		50	75	435
474	Concesionar	Sucursales	EN1610	Aérea Mono	TACORA			203484	ABB	2003		15	22.5	185
475	Concesionar	Sucursales	EN1611	Aérea Mono	SAN CARLOS			78422-01	MAGNETRON	2001		15	22.5	266
476	Concesionar	Sucursales	EN1613	Aérea Mono	CUMBIL			208823	SIEMENS	2000		25	37.5	85
477	Concesionar	Sucursales	EN1614	Aérea Mono	LA RAMADA			79023-02	MAGNETRON	2002		15	22.5	271
478	Concesionar	Sucursales	EN1617	Aérea Mono	CARHUAQUERO			71141	MAGNETRON	2000		15	22.5	15
479	Concesionar	Sucursales	EN1618	Aérea Mono	CARRIZAL(CARHUAQUERO)			208814	SIEMENS	2000		25	37.5	8
480	Concesionar	Sucursales	EN1619	Aérea Mono	CARHUAQUERO			208826	SIEMENS	2000		25	37.5	85
481	Concesionar	Chidlayo	EN162	Aérea Mono	JUAN CUGLIEVAN / MANUEL SUAREZ			208749	SIEMENS	2000		37.5	56.25	356
482	Concesionar	Sucursales	EN1620	Aérea Mono	HUANABAL			XA-1034A05	EQUIPAMENTOS ELECTRICOS	2000		5	7.5	170
483	Concesionar	Sucursales	EN1621	Aérea Mono	HANABAL			XA-1033A00	EQUIPAMENTOS ELECTRICOS	2000		10	15	185
484	Concesionar	Sucursales	EN1622	Aérea Mono	CARNICHE BAJO			XA-1030A00	EQUIPAMENTOS ELECTRICOS	2000		40	60	285
485	Concesionar	Sucursales	EN1623	Aérea Mono	RACARRUMY			XA-1031A05	EQUIPAMENTOS ELECTRICOS	2000		25	37.5	240
486	Concesionar	Sucursales	EN1624	Aérea Mono	RACARRUMY			XA-1032A05	EQUIPAMENTOS ELECTRICOS	2000		15	22.5	204
487	Concesionar	Sucursales	EN1625	Aérea Mono	PEREDONES			XA-1032A05	EQUIPAMENTOS ELECTRICOS	2000		15	22.5	204
488	Concesionar	Sucursales	EN1626	Aérea Mono	OBERAZAL			XA-1033A00	EQUIPAMENTOS ELECTRICOS	2000		10	15	185
489	Concesionar	Sucursales	EN1627	Aérea Mono	PEREDONES			XA-1032A08	EQUIPAMENTOS ELECTRICOS	2000		15	22.5	204
490	Concesionar	Sucursales	EN1628	Aérea Mono	JUANA RIOS			XA-1033A05	EQUIPAMENTOS ELECTRICOS	2000		15	22.5	204
491	Concesionar	Sucursales	EN1629	Aérea Mono	PIEDRA PARADA			XA-1033A08	EQUIPAMENTOS ELECTRICOS	2000		10	15	185
492	Concesionar	Chidlayo	EN163	Aérea Mono	CHACUPE			122716	BROWN BOVERI	1978		37.5	56.25	320



PERU

Ministerio del Ambiente

Organismo de Evaluación y Fiscalización Ambiental - OEFA

Dirección de Evaluación

"Decenio de las Personas con Discapacidad en el Perú"  
"Año de la Inversión para el Desarrollo Rural y la Seguridad Alimentaria"

493	Concesionar	Sucursales	EN1630	Aérea Mono	CARHUAQUERO				XA-1030A03	EQUIPAMENTOS ELECTRICOS	2000	40	60	285
494	Concesionar	Sucursales	EN1631	Aérea Mono	TINAJONES				XA-1031A04	EQUIPAMENTOS ELECTRICOS	2000	25	37.5	240
495	Concesionar	Sucursales	EN1632	Aérea Mono	HUANABAL				XA-1034A08	EQUIPAMENTOS ELECTRICOS	2000	5	7.5	170
496	Concesionar	Sucursales	EN1633	Aérea Barbo	HUACA BLANCA				XA-1023A05	EQUIPAMENTOS ELECTRICOS	2000	75	112.5	540
497	Concesionar	Sucursales	EN1634	Aérea Mono	HUACA BLANCA				XA-1030A02	EQUIPAMENTOS ELECTRICOS	2000	40	60	285
498	Concesionar	Sucursales	EN1635	Aérea Mono	HUACA BLANCA				XA-1033A04	EQUIPAMENTOS ELECTRICOS	2000	10	15	185
499	Concesionar	Sucursales	EN1636	Aérea Mono	TABLAZOS				XA-1031A04	EQUIPAMENTOS ELECTRICOS	2000	25	37.5	240
500	Concesionar	Sucursales	EN1637	Aérea Mono	BOMBA WADINGTON				XA-1020A00	EQUIPAMENTOS ELECTRICOS	2000	160	240	1050
501	Concesionar	Sucursales	EN1638	Aérea Mono	CUCULI				XA-1030A01	EQUIPAMENTOS ELECTRICOS	2000	40	60	285
502	Concesionar	Sucursales	EN1639	Aérea Mono	CUCULI				XA-1031A09	EQUIPAMENTOS ELECTRICOS	2002	40	60	240
503	Concesionar	Chiclayo	EN164	Aérea Barbo	PATAZCA				Serie N*	Transformador	1995	160	240	
504	Concesionar	Sucursales	EN1640	Aérea Mono	CUCULI				XA-1030A07	EQUIPAMENTOS ELECTRICOS	2000	25	37.5	285
505	Concesionar	Sucursales	EN1641	Aérea Mono	WADINGTON ALTO				XA-1031A01	EQUIPAMENTOS ELECTRICOS	2000	25	37.5	240
506	Concesionar	Sucursales	EN1642	Aérea Mono	WADINGTON BAJO				XA-1032A05	EQUIPAMENTOS ELECTRICOS	2000	15	22.5	204
507	Concesionar	Sucursales	EN1643	Aérea Mono	BOCA DE TIGRE				XA-1032A02	EQUIPAMENTOS ELECTRICOS	2000	25	37.5	240
508	Concesionar	Sucursales	EN1644	Aérea Barbo	PAMPA GRANDE				XA-1023A03	EQUIPAMENTOS ELECTRICOS	2000	75	112.5	540
509	Concesionar	Sucursales	EN1645	Aérea Barbo	PAMPAGRANDE				XA-1023A03	EQUIPAMENTOS ELECTRICOS	2000	75	112.5	540
510	Concesionar	Sucursales	EN1646	Aérea Barbo	PAMPA GRANDE				XA-1023A01	EQUIPAMENTOS ELECTRICOS	2000	75	112.5	540
511	Concesionar	Sucursales	EN1647	Aérea Barbo	PAMPA GRANDE				XA-1023A03	EQUIPAMENTOS ELECTRICOS	2000	75	112.5	540
512	Concesionar	Sucursales	EN1648	Aérea Mono	PAMPA GRANDE				XA-1030A05	EQUIPAMENTOS ELECTRICOS	2000	40	60	170
513	Concesionar	Sucursales	EN1649	Aérea Mono	PAMPA GRANDE				XA-1030A06	EQUIPAMENTOS ELECTRICOS	2000	40	60	285
514	Concesionar	Chiclayo	EN165	Aérea Barbo	EL PORVENIR				L-19536	ABB	1992	250	375	1080
515	Concesionar	Sucursales	EN1650	Aérea Mono	PAMPA GRANDE				XA-1030A-05	EQUIPAMENTOS ELECTRICOS	2000	40	60	170
516	Concesionar	Sucursales	EN1651	Aérea Mono	JACOBITA BORIS				XA-1031A04	EQUIPAMENTOS ELECTRICOS	2000	25	37.5	240
517	Concesionar	Sucursales	EN1652	Aérea Mono	JACOBITA BORIS				XA-1033A01	EQUIPAMENTOS ELECTRICOS	2000	10	15	185
518	Concesionar	Sucursales	EN1653	Aérea Mono	JACOBITA BORIS				XA-1034A07	EQUIPAMENTOS ELECTRICOS	2000	5	7.5	170
519	Concesionar	Sucursales	EN1656	Aérea Mono	PACHERREZ				XA-1030A06	EQUIPAMENTOS ELECTRICOS	2000	40	60	285
520	Concesionar	Sucursales	EN1657	Aérea Mono	PACHERREZ				XA-1030A07	EQUIPAMENTOS ELECTRICOS	2000	40	60	285
521	Concesionar	Sucursales	EN1658	Aérea Mono	CABALLO BLANCO				XA-1031A03	EQUIPAMENTOS ELECTRICOS	2000	25	37.5	240
522	Concesionar	Sucursales	EN1659	Aérea Mono	PACHERREZ				XA-1035A04	EQUIPAMENTOS ELECTRICOS	2000	5	7.5	170
523	Concesionar	Chiclayo	EN166	Aérea Barbo	A. UGARTE / ELIAS AGUIRRE				L19383	ABB	1992	315	472.5	1210
524	Concesionar	Sucursales	EN1660	Aérea Mono	CHONGOYAPE				XA-1033A06	EQUIPAMENTOS ELECTRICOS	2000	10	15	185
525	Concesionar	Sucursales	EN1661	Aérea Mono	BOCATOMA				XA-1033A06	EQUIPAMENTOS ELECTRICOS	2000	10	15	185
526	Concesionar	Chiclayo	EN167	Aérea Barbo	LAS CASUARINAS				19534	ABB	1992	200	300	1080
527	Concesionar	Sucursales	EN1670	Aérea Mono	POTRERILLO				XA-1032A	EQUIPAMENTOS ELECTRICOS	2000	15	22.5	204
528	Concesionar	Sucursales	EN1671	Aérea Mono	POTRERILLO				XA-1033A 04	EQUIPAMENTOS ELECTRICOS	2000	10	15	185
529	Concesionar	Sucursales	EN1672	Aérea Mono	SAN JUAN DE LUCUPIS				XA-1000A 04	Transformador	2000	40	60	285
530	Concesionar	Sucursales	EN1673	Aérea Mono	MIRACOSTA				YA-1030H 01	Transformador	2000	40	60	285
531	Concesionar	Sucursales	EN1674	Aérea Mono	LLACADEN				XA1034 020A	Transformador	2000	5	7.5	170
532	Concesionar	Sucursales	EN1675	Aérea Barbo	TOCMOCHE				XA-1023A01	Transformador	2000	75	112.5	540
533	Concesionar	Sucursales	EN1676	Aérea Mono	MAYCHIL				XA 1033A 01	Transformador	2000	15	22.5	240
534	Concesionar	Sucursales	EN1677	Aérea Mono	UMONCARRO				XA-1031A 01	Transformador	2000	15	22.5	240
535	Concesionar	Sucursales	EN1678	Aérea Barbo	LLAMA				21799	ABB	1995	160	240	1030
536	Concesionar	Sucursales	EN1679	Aérea Barbo	LLAMA				NRL 21800	ABB	1995	160	240	1030
537	Concesionar	Chiclayo	EN168	Aérea Mono	JOSE BALTA				123022T30	DELCROSA	1983	100	150	730
538	Concesionar	Sucursales	EN1680	Aérea Barbo	CENTRO POBLADO EL PALTO				Serie N*	SIEMENS	2003	15	22.5	
539	Concesionar	Sucursales	EN1681	Aérea Mono	KALLIMA				S1938	RYMEL	2003	15	22.5	
540	Concesionar	Sucursales	EN1682	Aérea Mono	ROMERO				H51928	RYMEL	2003	10	15	
541	Concesionar	Sucursales	EN1683	Aérea Mono	PAGAYPUENTE				H51929	RYMEL	2003	10	15	
542	Concesionar	Sucursales	EN1684	Aérea Mono	CHUMBEAURA				H51936	RYMEL	2003	15	22.5	
543	Concesionar	Sucursales	EN1685	Aérea Mono	Subestación EN1685				14231ST1	DELCROSA	2003	40	60	
544	Concesionar	Sucursales	EN1686	Aérea Mono	AYAMACHAY				H51935	RYMEL	2003	15	22.5	
545	Concesionar	Sucursales	EN1687	Aérea Mono	UYSHAWASI				H51931	RYMEL	2003	10	15	
546	Concesionar	Sucursales	EN1688	Aérea Mono	CANCHACHALA				H51947	RYMEL	2003	25	37.5	
547	Concesionar	Sucursales	EN1689	Aérea Mono	ATUMPAMPA				H51949	RYMEL	2003	25	37.5	



548	Concesionario	Chiclayo	EN169	Aérea Barbo	JUAN FANNIG / 7 DE ENERO			139089T2	DELCROSA		1996	250	375	1000
549	Concesionario	Sucursales	EN1690	Aérea Mono	HUASICAJ			H51934	RYMEL		2003	15	22.5	
550	Concesionario	Sucursales	EN1691	Aérea Mono	SINCHI WAL			H51948	RYMEL		2003	25	37.5	
551	Concesionario	Sucursales	EN1692	Aérea Mono	HUARHUAR			H51940	RYMEL		2003	15	22.5	
552	Concesionario	Sucursales	EN1693	Aérea Mono	LANCHIPAMPA			H51945	RYMEL		2003	25	37.5	
553	Concesionario	Sucursales	EN1694	Aérea Mono	CRUZ LOMA			H51946	RYMEL		2003	25	37.5	
554	Concesionario	Sucursales	EN1695	Aérea Mono	JAN QUE			H51944	RYMEL		2003	25	37.5	
555	Concesionario	Sucursales	EN1696	Aérea Mono	MOYAN			H51943	RYMEL		2003	10	15	
556	Concesionario	Sucursales	EN1697	Aérea Mono	OXAPAMPA			H51930	RYMEL		2003	10	15	
557	Concesionario	Sucursales	EN1698	Aérea Mono	LAQUIPAMPA			H51927	RYMEL		2003	10	15	
558	Concesionario	Sucursales	EN1699	Aérea Mono	CHECOPON			H51942	RYMEL		2003	15	22.5	
559	Concesionario	Chiclayo	EN170	Aérea Barbo	JOSE OLAYA			Serie N*	Transformador		1995	250	375	
560	Concesionario	Sucursales	EN1701	Aérea Mono	ENTRE AV. DE LA PIEDRA Y ANDRES VASQUEZ			1737	Transformador		1998	25	37.5	270
561	Concesionario	Sucursales	EN1702	Aérea Mono	FCO. BOLOGNESI / AV. CHICLAYO			78388-01	MAGNETRON		1997	100	150	571
562	Concesionario	Sucursales	EN1703	Aérea Mono	HUASCAR / AV. MARISCAL CASTILLA			78407-01	MAGNETRON		1997	75	112.5	649
563	Concesionario	Sucursales	EN1704	Aérea Mono	AUGUSTO LA PIEDRA			1738	FABEM		1988	25	37.5	260
564	Concesionario	Sucursales	EN1705	Aérea Mono	VIRU	43.3	43.3	2735-09	MENAUUT ELECT		2010	25	110	383
565	Concesionario	Sucursales	EN1706	Aérea Barbo	POLVAREDA	11.7	11.7	276-09	MENAUUT ELECT		2009	25	84.9	210
566	Concesionario	Sucursales	EN1707	Aérea Barbo	CHILCAL ALTO			2740-09	MENAUUT ELECT		2009	37.5	56.25	
567	Concesionario	Sucursales	EN1708	Aérea Mono	LAS DELICIAS	22.7	22.7	1740	FABEM		1988	50	100	300
568	Concesionario	Sucursales	EN1710	Aérea Mono	OBREROS / AV.TARAPACA			78403-01	MAGNETRON		2001	75	112.5	390
569	Concesionario	Sucursales	EN1711	Aérea Mono	JOSEOLAYA / 24DE JUNIO			221009	TRAFOPAR		2003	37.5	56.25	390
570	Concesionario	Sucursales	EN1712	Aérea Mono	CHICLAYO / MIGUEL GRAU			203490	ABB		2003	25	37.5	218
571	Concesionario	Sucursales	EN1713	Aérea Mono	RUPERTO BACA (ENTRE R. BACA Y 8 DE OCTUBRE)			71165	ABB		1997	37.5	56.25	366
572	Concesionario	Sucursales	EN1714	Aérea Mono	HUASCAR / 29 DE MAYO			71118	MAGNETRON		1997	37.5	56.25	366
573	Concesionario	Sucursales	EN1716	Aérea Barbo	LA COMPUERTA			3220068	ELKO		1995	250	375	1900
574	Concesionario	Sucursales	EN1717	Aérea Mono	SAN MARTIN / ISAIAS FLORES	4.99	4.99	1753	FABEM		1988	80	142	500
575	Concesionario	Sucursales	EN1718	Aérea Mono	SAN MARTIN CDRA-02	4.99	4.99	1753	FABEM		1988	80	87.36	600
576	Concesionario	Sucursales	EN1719	Aérea Mono	CAJAMARCA DISTRITO DE NIEPOS			1734	FABEM		1988	25	37.5	210
577	Concesionario	Chiclayo	EN172	Aérea Barbo	URRUNAGA			L18645	8BC		1990	250	375	1370
578	Concesionario	Sucursales	EN1720	Aérea Mono	FRENTE A LA IGLESIA	4.99	4.99	1756	FABEM		1988	80	138	390
579	Concesionario	Sucursales	EN1721	Aérea Barbo	MIGUEL GRAU (FRENTE A LA CAPILLA)	8.02	8.02	1735	FABEM		1988	25	142	210
580	Concesionario	Sucursales	EN1721	Aérea Barbo	MIGUEL GRAU (FRENTE A LA CAPILLA)	8.02	8.02	1736	FABEM		2009	25	142	395
581	Concesionario	Sucursales	EN1723	Aérea Mono	JOSE OLAYA / SUCRE			221007	TRAFOPAR		2003	25	37.5	390
582	Concesionario	Sucursales	EN1724	Aérea Mono	JOSE OLAYA / GONZALES			221008	TRAFOPAR		2003	37.5	56.25	390
583	Concesionario	Sucursales	EN1725	Aérea Mono	OYOTUN			203488	ABB		1997	37.5	56.25	
584	Concesionario	Sucursales	EN1726	Aérea Mono	OYOTUN			225080	TRAFOPAR		2001	40	60	
585	Concesionario	Sucursales	EN1729	Aérea Barbo	POZO EPSEL			Serie N*	CEA		1997	160	240	
586	Concesionario	Chiclayo	EN173	Aérea Barbo	1 ER Y 2DO SECTOR URRUNAGA J.L.O			L19544	ABB		1992	250	375	1080
587	Concesionario	Sucursales	EN1730	Aérea Mono	SORRONGO ALTO			2734-09	MENAUUT ELECT		2009	15	22.5	
588	Concesionario	Sucursales	EN1733	Aérea Mono	CASERIO SORRONGO BAJO			TR2006-0181	EPLI SAC		2005	25	37.5	
589	Concesionario	Sucursales	EN1734	Aérea Mono	Subestación EN1734			Serie N*	Transformador			25	37.5	
590	Concesionario	Sucursales	EN1739	Aérea Mono	CULPON - CHUMBENIQUE			S3-1111163	ELKO		2007	25	37.5	
591	Concesionario	Sucursales	EN1739	Aérea Mono	CULPON - CHUMBENIQUE			S3-1111164	ELKO		2007	25	37.5	
592	Concesionario	Chiclayo	EN174	Aérea Mono	2DO SECTOR URRUNAGA LEONARDO ORTIZ			20158	AFI		1987	160	240	500
593	Concesionario	Sucursales	EN1742	Aérea Mono	EL BEBEDERO			T-73451	ELECTRIC POWER		2007	15	22.5	
594	Concesionario	Chiclayo	EN175	Aérea Mono	URRUNAGA			20170	AEI		1987	160	240	680
595	Concesionario	Sucursales	EN1755	Aérea Mono	SAN JUAN DE DIOS			Serie N*	Transformador			25	37.5	
596	Concesionario	Sucursales	EN1756	Aérea Mono	SAN JUAN DE MIRAFLORES			Serie N*	Transformador			25	37.5	
597	Concesionario	Sucursales	EN1797	Aérea Mono	CARRIZAL ALTO			Serie N*	Transformador			5	7.5	
598	Concesionario	Chiclayo	EN18	Caseta Norm	CHICLAYO			63367	MAGNETRON		1985	25	37.5	272
599	Concesionario	Sucursales	EN1803	Aérea Mono	LA CURVA			Serie N*	Transformador			25	37.5	
600	Concesionario	Sucursales	EN1804	Aérea Mono	GUAYAQUIL			Serie N*	Transformador			25	37.5	
601	Concesionario	Sucursales	EN1805	Aérea Mono	CAMPIÑA			Serie N*	Transformador			5	7.5	
602	Concesionario	Sucursales	EN1806	Aérea Mono	SANTA ROSA ALTO			Serie N*	Transformador			10	15	

"Decenio de las Personas con Discapacidad en el Perú"  
 "Año de la Inversión para el Desarrollo Rural y la Seguridad Alimentaria"



PERU

Ministerio  
del Ambiente

Organismo de Evaluación y  
Fiscalización Ambiental - OEFA

Dirección de Evaluación

603	Concesionario	Sucursales	EN1807	Aérea Mono	SANTO ROSA ALTO				Serie N°	Transformador			S	7.5	
604	Concesionario	Sucursales	EN1808	Aérea Mono	GUAYAQUIL ANEXO				Serie N°	Transformador			S	7.5	
605	Concesionario	Chiclayo	EN181	Aérea Mono	LOS PARQUES	138	<1,46	1.46	102001T2	DELCROSA		1985	50	128	425
606	Concesionario	Sucursales	EN1812	Aérea Mono	CASERIO POPÁN ALTO				Serie N°	Transformador			S	7.5	
607	Concesionario	Sucursales	EN1813	Aérea Mono	CASERIO POPÁN ALTO				Serie N°	Transformador			S	7.5	
608	Concesionario	Sucursales	EN1814	Aérea Mono	POPÁN ALTO				Serie N°	Transformador			S	7.5	
609	Concesionario	Sucursales	EN1816	Aérea Mono	MONTENEGRO				S3-11113670	ELKO PERUANA			50	75	
610	Concesionario	Sucursales	EN1817	Aérea Mono	SECTOR BOLOGNESI II				Serie N°	Transformador			25	37.5	
611	Concesionario	Sucursales	EN1818	Aérea Mono	SECTOR SAN JUAN DE MIRAFLORES				Serie N°	Transformador			50	75	
612	Concesionario	Sucursales	EN1821	Aérea Mono	DIAZ CHUQUIRUNA RICHARD				Serie N°	I&T ELECTRIC S.A.C.			50	75	
613	Concesionario	Sucursales	EN1823	Aérea Mono	AGROPECUARIA				2638-06	MENAUT ELECT		2006	25	37.5	
614	Concesionario	Sucursales	EN1838	Aérea Mono	FUNDO SAN PEDRO POZO N° 03				Serie N°	Transformador			375	562.5	
615	Concesionario	Sucursales	EN1839	Aérea Mono	FUNDO SAN PEDRO POZO N° 02				Serie N°	Transformador			50	75	
616	Concesionario	Sucursales	EN1840	Aérea Mono	LAS FLORES				Serie N°	Transformador			37.5	56.25	
617	Concesionario	Sucursales	EN1841	Aérea Mono	VICENTE MERINIO SANCHEZ - LAGUNAS MOCUPE				Serie N°	Transformador			50	75	
618	Concesionario	Sucursales	EN1842	Aérea Mono	POZO TUBULAR - LOS PEROLES N°02				Serie N°	Transformador			50	75	
619	Concesionario	Sucursales	EN1844	Aérea Mono	EL PROGRESO				Serie N°	Transformador			15	22.5	
620	Concesionario	Sucursales	EN1845	Aérea Mono	EL PROGRESO				Serie N°	Transformador			15	22.5	
621	Concesionario	Sucursales	EN1847	Aérea Mono	SAN PEDRO NOLASCO - RAFAN				Serie N°	Transformador			50	75	
622	Concesionario	Sucursales	EN1853	Aérea Mono	PJ 24 DE JUNIO				145964 TS	DELCROSA		2012	75	112.5	
623	Concesionario	Chiclayo	EN189	Aérea Barbo	BOULEVARD				Serie N°	Transformador			400	600	
624	Concesionario	Chiclayo	EN189	Aérea Barbo	BOULEVARD				Serie N°	Transformador			400	600	
625	Concesionario	Chiclayo	EN192	Aérea Barbo	STA. VICTORIA				L19549	ABB		1992	250	375	1080
626	Concesionario	Chiclayo	EN195	Aérea Mono	LA VICTORIA	30.7		30.7	125810T1	DELCROSA		1985	100	205.9	710
627	Concesionario	Chiclayo	EN196	Aérea Barbo	V. DE LA VEGA / AV. BALTA				19164	ABB		1991	160	240	1210
628	Concesionario	Chiclayo	EN197	Aérea Mono	CULPON				109990	TEISA		1990	50	75	225
629	Concesionario	Chiclayo	EN198	Aérea Mono	MILAGROS DE DIOS				2662	TEISA		1999	37.5	56.25	330
630	Concesionario	Chiclayo	EN199	Aérea Barbo	CAMPDONICO	34.4		34.4	2910038	ELKO		1990	160	260	1050
631	Concesionario	Chiclayo	EN2	Caseta Norm	ENSA				119207T	DELCROSA		1980	400	600	1800
632	Concesionario	Chiclayo	EN2	Caseta Norm	ENSA				208752	DELCROSA		2000	100	150	
633	Concesionario	Chiclayo	EN20	Caseta Norm	BOULEVARD				Serie N°	Transformador			160	240	
634	Concesionario	Chiclayo	EN200	Aérea Mono	PATAZCA				T83329	ENERGOTECNIA		1983	160	240	1016
635	Concesionario	Chiclayo	EN2001	Aérea Mono	VILLA HERMOSA				7018300	MAGNETRON		1998	15	22.5	73
636	Concesionario	Chiclayo	EN2001	Aérea Mono	VILLA HERMOSA				7018500	MAGNETRON		1998	15	22.5	73
637	Concesionario	Chiclayo	EN2001	Aérea Mono	VILLA HERMOSA				7026100	MAGNETRON		1998	15	22.5	73
638	Concesionario	Chiclayo	EN2002	Aérea Mono	VILLA HERMOSA				7023100	MAGNETRON		1998	15	22.5	73
639	Concesionario	Chiclayo	EN2002	Aérea Mono	VILLA HERMOSA				7027800	MAGNETRON		1998	15	22.5	73
640	Concesionario	Chiclayo	EN2002	Aérea Mono	VILLA HERMOSA				7026400	MAGNETRON		1998	15	22.5	73
641	Concesionario	Chiclayo	EN2003	Aérea Mono	VILLA HERMOSA				7022300	MAGNETRON		1998	15	22.5	73
642	Concesionario	Chiclayo	EN2003	Aérea Mono	VILLA HERMOSA				7021100	MAGNETRON		1998	15	22.5	73
643	Concesionario	Chiclayo	EN2003	Aérea Mono	VILLA HERMOSA				7022400	MAGNETRON		1998	15	22.5	73
644	Concesionario	Chiclayo	EN2004	Aérea Mono	VILLA HERMOSA				7021500	MAGNETRON		1998	15	22.5	73
645	Concesionario	Chiclayo	EN2004	Aérea Mono	VILLA HERMOSA				7021600	MAGNETRON		1998	15	22.5	73
646	Concesionario	Chiclayo	EN2004	Aérea Mono	VILLA HERMOSA				7021300	MAGNETRON		1998	15	22.5	73
647	Concesionario	Chiclayo	EN2005	Aérea Mono	VILLA HERMOSA				70248	MAGNETRON		1998	15	22.5	131
648	Concesionario	Chiclayo	EN2005	Aérea Mono	VILLA HERMOSA				70186	MAGNETRON		1998	15	22.5	131
649	Concesionario	Chiclayo	EN2005	Aérea Mono	VILLA HERMOSA				70257	MAGNETRON		1998	15	22.5	131
650	Concesionario	Chiclayo	EN2006	Aérea Mono	SANTO TORIBIO DE MOGROVEJO				7029200	MAGNETRON		1998	15	22.5	131
651	Concesionario	Chiclayo	EN2006	Aérea Mono	SANTO TORIBIO DE MOGROVEJO				7029300	MAGNETRON		1998	15	22.5	131
652	Concesionario	Chiclayo	EN2006	Aérea Mono	SANTO TORIBIO DE MOGROVEJO				7024200	MAGNETRON		1998	15	22.5	131
653	Concesionario	Chiclayo	EN2007	Aérea Mono	SANTO TORIBIO DE MOGROVEJO				70252-00	MAGNETRON		1998	15	22.5	131
654	Concesionario	Chiclayo	EN2007	Aérea Mono	SANTO TORIBIO DE MOGROVEJO				70241-00	MAGNETRON		1998	15	22.5	131
655	Concesionario	Chiclayo	EN2007	Aérea Mono	SANTO TORIBIO DE MOGROVEJO				7025200	MAGNETRON		1998	15	22.5	131
656	Concesionario	Chiclayo	EN2008	Aérea Mono	STO. TORIBIO DE MOGROVEJO				70202-00	MAGNETRON		1998	15	22.5	131
657	Concesionario	Chiclayo	EN2008	Aérea Mono	STO. TORIBIO DE MOGROVEJO				70258-00	MAGNETRON		1998	15	22.5	131



PERU

Ministerio  
del AmbienteOrganismo de Evaluación y  
Fiscalización Ambiental - OEFA

Dirección de Evaluación

"Decenio de las Personas con Discapacidad en el Perú"  
"Año de la Inversión para el Desarrollo Rural y la Seguridad Alimentaria"

658	Concesionar	Chiclayo	EN2008	Aérea Mono	STO. TORIBIO DE MOGROVEJO				70217-00	MAGNETRON		1998	15	22.5	131
659	Concesionar	Chiclayo	EN2009	Aérea Mono	STO. TORIBIO DE MOGROVEJO				7026100	MAGNETRON		1998	15	22.5	131
660	Concesionar	Chiclayo	EN2009	Aérea Mono	STO. TORIBIO DE MOGROVEJO				7022200	MAGNETRON		1998	15	22.5	131
661	Concesionar	Chiclayo	EN2009	Aérea Mono	STO. TORIBIO DE MOGROVEJO				7023900	MAGNETRON		1998	15	22.5	131
662	Concesionar	Chiclayo	EN2010	Aérea Barbo	JOSÉ BALTA				138522T1	DELCROSA		1996	250	375	1000
663	Concesionar	Chiclayo	EN2010	Aérea Mono	LA MOLINA				208753	SIEMENS		2000	37.5	56.25	356
664	Concesionar	Chiclayo	EN2011	Aérea Mono	MILAGRO DE DIOS				208754	SIEMENS		2000	37.5	56.25	356
665	Concesionar	Chiclayo	EN2012	Aérea Mono	VILLA EL PROGRESO				70179-00	MAGNETRON		2000	10	15	101
666	Concesionar	Chiclayo	EN2012	Aérea Mono	VILLA EL PROGRESO				70178-00	MAGNETRON		2000	10	15	101
667	Concesionar	Chiclayo	EN2012	Aérea Mono	VILLA EL PROGRESO				70193-00	MAGNETRON		2000	10	15	101
668	Concesionar	Chiclayo	EN2013	Aérea Mono	MIRAFLORES				Serie N*	Transformador		2000	75	112.5	
669	Concesionar	Chiclayo	EN2014	Aérea Mono	SAN JUAN DE DIOS				70265-00	MAGNETRON		2000	15	22.5	131
670	Concesionar	Chiclayo	EN2014	Aérea Mono	SAN JUAN DE DIOS				70269-00	MAGNETRON		2000	15	22.5	131
671	Concesionar	Chiclayo	EN2014	Aérea Mono	SAN JUAN DE DIOS				70266-00	MAGNETRON		2000	15	22.5	131
672	Concesionar	Chiclayo	EN2015	Aérea Mono	ARTURO PASTOR BOGGIANO				208748	SIEMENS		2000	37.5	56.25	456
673	Concesionar	Chiclayo	EN2016	Aérea Mono	ARTURO PASTOR BOGGIANO				208737	SIEMENS		2000	37.5	56.25	356
674	Concesionar	Chiclayo	EN2017	Aérea Mono	SAN GERÓNIMO				7029600	MAGNETRON		2000	15	22.5	131
675	Concesionar	Chiclayo	EN2017	Aérea Mono	SAN GERÓNIMO				7021200	MAGNETRON		2000	15	22.5	131
676	Concesionar	Chiclayo	EN2017	Aérea Mono	SAN GERÓNIMO				7021400	MAGNETRON		2000	15	22.5	131
677	Concesionar	Chiclayo	EN2018	Aérea Mono	VIRGEN DEFATIMA				7029400	MAGNETRON		2000	15	22.5	131
678	Concesionar	Chiclayo	EN2018	Aérea Mono	VIRGEN DE FATIMA				7029500	MAGNETRON		2000	15	22.5	131
679	Concesionar	Chiclayo	EN2018	Aérea Mono	VIRGEN DE FATIMA				7029100	MAGNETRON		2000	15	22.5	131
680	Concesionar	Chiclayo	EN2019	Aérea Mono	VIRGEN DE FÁTIMA				7023500	MAGNETRON		2000	15	22.5	131
681	Concesionar	Chiclayo	EN2019	Aérea Mono	VIRGEN DE FÁTIMA				7025500	MAGNETRON		2000	15	22.5	131
682	Concesionar	Chiclayo	EN2019	Aérea Mono	VIRGEN DE FÁTIMA				7024700	MAGNETRON		2000	15	22.5	131
683	Concesionar	Chiclayo	EN2020	Aérea Barbo	LOS PARQUES				11630-T1	DELCROSA		1978	250	375	890
684	Concesionar	Chiclayo	EN2020	Aérea Mono	VIRGEN DE FÁTIMA				70290	MAGNETRON		2000	15	22.5	131
685	Concesionar	Chiclayo	EN2020	Aérea Mono	VIRGEN DE FÁTIMA				70291	MAGNETRON		2000	15	22.5	131
686	Concesionar	Chiclayo	EN2020	Aérea Mono	VIRGEN DE FÁTIMA				70237	MAGNETRON		2000	15	22.5	131
687	Concesionar	Chiclayo	EN2021	Aérea Mono	SAN GERÓNIMO				70218-00	MAGNETRON		1999	15	22.5	315
688	Concesionar	Chiclayo	EN2021	Aérea Mono	SAN GERÓNIMO				70274-00	MAGNETRON		1999	15	22.5	315
689	Concesionar	Chiclayo	EN2021	Aérea Mono	SAN GERÓNIMO				70254-00	MAGNETRON		1999	15	22.5	315
690	Concesionar	Chiclayo	EN2022	Aérea Mono	SAGRADO CORAZÓN DE JESÚS				70230-00	MAGNETRON		2000	15	22.5	131
691	Concesionar	Chiclayo	EN2022	Aérea Mono	SAGRADO CORAZÓN DE JESÚS				70229-00	MAGNETRON		2000	15	22.5	131
692	Concesionar	Chiclayo	EN2022	Aérea Mono	SAGRADO CORAZÓN DE JESÚS				70237-00	MAGNETRON		2000	15	22.5	131
693	Concesionar	Chiclayo	EN2023	Aérea Mono	LA EXPLANADA				70250-00	MAGNETRON		2000	15	22.5	
694	Concesionar	Chiclayo	EN2023	Aérea Mono	LA EXPLANADA				70277-00	MAGNETRON		2000	15	22.5	
695	Concesionar	Chiclayo	EN2023	Aérea Mono	LA EXPLANADA				70259-00	MAGNETRON		2000	15	22.5	
696	Concesionar	Chiclayo	EN2024	Aérea Mono	LA EXPLANADA				70276-00	MAGNETRON		2000	15	22.5	
697	Concesionar	Chiclayo	EN2024	Aérea Mono	LA EXPLANADA				70273-00	MAGNETRON		2000	15	22.5	
698	Concesionar	Chiclayo	EN2024	Aérea Mono	LA EXPLANADA				70219-00	MAGNETRON		2000	15	22.5	
699	Concesionar	Chiclayo	EN2025	Aérea Mono	SANTA LUCÍA				70272-00	MAGNETRON		2000	15	22.5	131
700	Concesionar	Chiclayo	EN2025	Aérea Mono	SANTA LUCÍA				70275-00	MAGNETRON		2000	15	22.5	131
701	Concesionar	Chiclayo	EN2025	Aérea Mono	SANTA LUCÍA				70227-00	MAGNETRON		2000	15	22.5	131
702	Concesionar	Chiclayo	EN2026	Aérea Mono	SANTA LUCÍA				70220-00	MAGNETRON		2004	15	22.5	131
703	Concesionar	Chiclayo	EN2026	Aérea Mono	SANTA LUCÍA				70288-00	MAGNETRON		2004	15	22.5	131
704	Concesionar	Chiclayo	EN2026	Aérea Mono	SANTA LUCÍA				70184-00	MAGNETRON		2004	15	22.5	131
705	Concesionar	Chiclayo	EN2028	Aérea Mono	LA VICTORIA	49.7		49.7	102005T2	DELCROSA		1991	75	297	540
706	Concesionar	Chiclayo	EN2029	Aérea Mono	LA VICTORIA	32.6		32.6	116810T2	DELCROSA		1979	100	205.9	700
707	Concesionar	Chiclayo	EN2030	Aérea Mono	LA VICTORIA				208806	SIEMENS		2000	50	75	285
708	Concesionar	Chiclayo	EN2031	Aérea Mono	LA VICTORIA				L- 17901	DELCROSA		1989	100	150	900
709	Concesionar	Chiclayo	EN2032	Aérea Mono	LA VICTORIA				T1012	ABJ		2004	100	150	540
710	Concesionar	Chiclayo	EN2034	Aérea Mono	LA VICTORIA				Serie N*	DELCROSA			100	150	
711	Concesionar	Chiclayo	EN2035	Aérea Mono	PACHACUTEC / AV. LOS QUIPUS				208788	SIEMENS		2000	50	75	285
712	Concesionar	Chiclayo	EN2036	Aérea Mono	LA VICTORIA				L2835	ABB		1996	160	240	560

"Decenio de las Personas con Discapacidad en el Perú"  
 "Año de la Inversión para el Desarrollo Rural y la Seguridad Alimentaria"



PERU  
 Ministerio  
 del Ambiente

Organismo de Evaluación y  
 Fiscalización Ambiental - OEFA

Dirección de Evaluación

713	Concesionario	Chiclayo	EN2037	Aérea Barbo	LA VICTORIA	23.9		23.9	T-82266	ENERGOTECNIA	1982	160	275	900
714	Concesionario	Chiclayo	EN2038	Aérea Mono	LA VICTORIA	25.8		25.8	L19706	ABB	1993	100	351	705
715	Concesionario	Chiclayo	EN2039	Aérea Mono	LA VICTORIA				208799	SIEMENS	2000	100	150	285
716	Concesionario	Chiclayo	EN204	Aérea Barbo	MICAELA BASTIDAS				Serie N°	Transformador	1995	100	150	
717	Concesionario	Chiclayo	EN2040	Aérea Mono	LA VICTORIA				131939T1	DELCROSA	1989	100	150	730
718	Concesionario	Chiclayo	EN2041	Aérea Mono	LA VICTORIA				120128	BROWN BOVERI	1991	100	150	463
719	Concesionario	Chiclayo	EN2042	Aérea Mono	LA VICTORIA				208800	SIEMENS	2000	50	75	285
720	Concesionario	Chiclayo	EN2043	Aérea Mono	LA VICTORIA				12581073	DELCROSA	1985	100	150	710
721	Concesionario	Chiclayo	EN2044	Aérea Barbo	LA VICTORIA				TR2012-1064	ABB	2012	250	375	1165
722	Concesionario	Chiclayo	EN2045	Aérea Mono	LA VICTORIA				2556044	ELKO	1988	100	150	100
723	Concesionario	Chiclayo	EN2046	Aérea Mono	LA VICTORIA				208784	SIEMENS	2000	50	75	285
724	Concesionario	Chiclayo	EN2047	Aérea Mono	LA VICTORIA				19727	ABB	1993	50	75	500
725	Concesionario	Chiclayo	EN2048	Aérea Mono	YAHUAR HUACA / LA UNIÓN				208782	SIEMENS	2000	50	75	285
726	Concesionario	Chiclayo	EN2049	Aérea Mono	LA VICTORIA				21311	ABB	1994	100	150	590
727	Concesionario	Chiclayo	EN2050	Aérea Mono	YAHUAR HUACA / FRATERNIDAD				142211T1	DELCROSA	2003	160	240	700
728	Concesionario	Chiclayo	EN2051	Aérea Mono	LA VICTORIA				21310	ABB	1994	100	150	590
729	Concesionario	Chiclayo	EN2052	Aérea Mono	LA VICTORIA				501195-02	I&T ELECTRIC	2011	100	150	285
730	Concesionario	Chiclayo	EN2053	Aérea Mono	LA VICTORIA				208808	SIEMENS	2000	50	75	285
731	Concesionario	Chiclayo	EN2054	Aérea Mono	YAHUAR HUACA / AV. LOS ANDES				208736	SIEMENS	2000	37.5	56.25	356
732	Concesionario	Chiclayo	EN2055	Aérea Mono	LA VICTORIA				160151T13	DELCROSA	1987	100	150	730
733	Concesionario	Chiclayo	EN2056	Aérea Mono	LA VICTORIA				21317	ABB	1994	160	240	670
734	Concesionario	Chiclayo	EN2057	Aérea Mono	PARAMONGA / FRATERNIDAD				208798	SIEMENS	2000	50	75	285
735	Concesionario	Chiclayo	EN2058	Aérea Mono	LA VICTORIA				124898T	DELCROSA	1985	100	150	730
736	Concesionario	Chiclayo	EN2059	Aérea Mono	LA VICTORIA				208797	SIEMENS	2000	50	75	285
737	Concesionario	Chiclayo	EN206	Aérea Mono	LOPEZ ALBUJAR				3004472	DELCROSA	1983	100	150	680
738	Concesionario	Chiclayo	EN2060	Aérea Mono	LA VICTORIA				208804	SIEMENS	2000	50	75	285
739	Concesionario	Chiclayo	EN2061	Aérea Mono	LA VICTORIA				20877R	SIEMENS	2000	50	75	285
740	Concesionario	Chiclayo	EN2062	Aérea Mono	LA VICTORIA				160151T8	DELCROSA	1987	100	150	730
741	Concesionario	Chiclayo	EN2064	Aérea Mono	LA VICTORIA				138178T1	DELCROSA	1995	100	150	550
742	Concesionario	Chiclayo	EN2065	Aérea Mono	LA VICTORIA				3004471	DELCROSA	1991	100	150	
743	Concesionario	Chiclayo	EN2066	Aérea Mono	VILLAREAL				53-111532	ELKO PERUANA	2004	100	150	
744	Concesionario	Chiclayo	EN2067	Aérea Mono	CRUZ DE CHALPON				208744	SIEMENS	2000	37.5	56.25	356
745	Concesionario	Chiclayo	EN2068	Aérea Mono	LATINA				501191-02	I&T ELECTRIC	2011	160	240	
746	Concesionario	Chiclayo	EN2069	Aérea Mono	LATINA				21318	ABB	1994	160	240	670
747	Concesionario	Chiclayo	EN207	Aérea Mono	LOPEZ ALBURJA				116963T	DELCROSA	1979	100	150	680
748	Concesionario	Chiclayo	EN2070	Aérea Mono	SAN ANTONIO				208747	SIEMENS	2004	37.5	56.25	356
749	Concesionario	Chiclayo	EN2071	Aérea Mono	SAN ANTONIO				208795	SIEMENS	2000	50	75	
750	Concesionario	Chiclayo	EN2072	Aérea Mono	1° DE MAYO				208790	SIEMENS	2000	50	75	285
751	Concesionario	Chiclayo	EN2073	Aérea Mono	DIEGO FERRE				208765	SIEMENS	2000	37.5	56.25	356
752	Concesionario	Chiclayo	EN2074	Aérea Mono	LETICIA CUADRA N° 3				140726T8	DELCROSA	1997	100	150	520
753	Concesionario	Chiclayo	EN2075	Aérea Mono	CAJA DE DEPOSITO	42.7		42.7	160151T1	DELCROSA	1987	100	212	730
754	Concesionario	Chiclayo	EN2076	Aérea Mono	SAN ANTONIO				208774	SIEMENS	2000	50	75	285
755	Concesionario	Chiclayo	EN2077	Aérea Mono	SAN JUAN				208787	SIEMENS	2000	50	75	285
756	Concesionario	Chiclayo	EN2078	Aérea Mono	CHICLAYO				208795	SIEMENS	2000	50	75	285
757	Concesionario	Chiclayo	EN2079	Aérea Mono	2 DO SECTOR URRUNAGA-J.L.O				2555060	ELKO	1990	100	150	860
758	Concesionario	Chiclayo	EN208	Aérea Barbo	ATUSPARIAS				TR2013-0102	EPLI SAC	2013	160	240	
759	Concesionario	Chiclayo	EN2080	Aérea Mono	URRUNAGA				L18055	ABB	1989	100	150	705
760	Concesionario	Chiclayo	EN2081	Aérea Mono	URRUNAGA				T83-286	ENERGOTECNIA	1982	100	150	
761	Concesionario	Chiclayo	EN2082	Aérea Mono	BANCARIOS				1036011-T	DELCROSA	1985	125	187.5	
762	Concesionario	Chiclayo	EN2084	Aérea Barbo	CERCADO				11730	BROWN BOVERI	1987	250	375	1020
763	Concesionario	Chiclayo	EN2087	Aérea Mono	DIEGO FERRÉ				116810T1	DELCROSA	1979	100	150	700
764	Concesionario	Chiclayo	EN2089	Aérea Mono	CENTRO CIUDAD				255505	ELKO	1990	100	150	750
765	Concesionario	Chiclayo	EN209	Aérea Mono	LA PRIMAVERA	304	73.58	73.58	278502	FRESA	1981	100	110	381
766	Concesionario	Chiclayo	EN2090	Aérea Mono	ESPIGA DE ORO				208769	SIEMENS	2000	37.5	56.25	356
767	Concesionario	Chiclayo	EN2095	Aérea Mono	FAUSTINO SARMIENTO / MARISCAL NIETO				100462T1	DELCROSA	1991	75	112.5	529







Concesionario	Chiclayo	EN2099	Aérea Mono	CHICLAYO	285	<1,46	1.46	231013805	DELCROSA	1994	37.5	112	400
Concesionario	Chiclayo	EN21	Caseta Norm	SUAZO				3220039	ELKO	1996	200	300	1300
Concesionario	Chiclayo	EN210	Aérea Mono	LA PRIMAVERA	111	<1,46	1.46	123022-T33	DELCROSA	1983	100	195	730
Concesionario	Chiclayo	EN2105	Aérea Mono	LAS FLORES DE LA PRADERA				I-1012	ELECTROMECHANICA	1995	100	150	
Concesionario	Chiclayo	EN211	Aérea Mono	SANTA ROSA	29.2		29.2	103602-T3	DELCROSA	1985	100	212	730
Concesionario	Chiclayo	EN2110	Aérea Mono	LA PURISIMA				208768	SIEMENS	2000	37.5	56.25	356
Concesionario	Chiclayo	EN2111	Aérea Mono	BALTA / VICENTE DE LA VEGA				161451T4	DELCROSA	1996	160	240	670
Concesionario	Chiclayo	EN2113	Aérea Mono	EL SANTUARIO				Serie N°	Transformador	2002	37.5	56.25	
Concesionario	Chiclayo	EN2119	Aérea Mono	LOS MOCHICA5				Serie N°	Transformador		100	150	
Concesionario	Chiclayo	EN212	Aérea Mono	SANTA ROSA				144036. T7	DELCROSA	2008	100	150	675
Concesionario	Chiclayo	EN2120	Aérea Mono	LA PURISIMA				70144-00	MAGNETRON	2002	15	22.5	131
Concesionario	Chiclayo	EN2121	Aérea Mono	SAN FRANCISCO				109990	SIEMENS	1974	50	75	
Concesionario	Chiclayo	EN2123	Aérea Mono	PARALELA A LA VIA DE AVITAMIENTO				208762	SIEMENS	2000	37.5	56.25	356
Concesionario	Chiclayo	EN2125	Aérea Mono	A POMALCA				189990	ENERGOTECNIA	1989	50	75	445
Concesionario	Chiclayo	EN2126	Aérea Barbo	CARRETERA A LAMBAYEQUE	34.5		34.5	113364-T1	DELCROSA	1977	160	152	900
Concesionario	Chiclayo	EN2127	Aérea Barbo	H.U. DIAMANTE DEL BUEN PASTOR				Serie N°	Transformador		75	112.5	
Concesionario	Chiclayo	EN213	Aérea Mono	STA. ROSA	15.9		15.9	21402	ABB	1994	160	165	660
Concesionario	Chiclayo	EN2130	Aérea Mono	SANTA MARIA				2555062	ELKO	1990	100	150	685
Concesionario	Chiclayo	EN2133	Aérea Mono	ELDORADO / RAMON CASTILLA				502751-02	I&T ELECTRIC S.A.C.		100	150	
Concesionario	Chiclayo	EN2136	Aérea Mono	LAS BRISAS				70263-00	MAGNETRON	2002	15	22.5	131
Concesionario	Chiclayo	EN2137	Aérea Mono	LAS BRISAS				70252-00	MAGNETRON	2002	15	22.5	131
Concesionario	Chiclayo	EN2138	Aérea Mono	V. DE LA VEGA / JUAN CUGLIEVAN				16077	BROWN BOVERI	1982	100	150	635
Concesionario	Chiclayo	EN214	Aérea Mono	VILLA EL SOL				2553130	ELKO	1993	100	150	685
Concesionario	Chiclayo	EN2140	Aérea Mono	CRUZ DE CHALPON				ETL10210	EPLI	2003	37.5	56.25	280
Concesionario	Chiclayo	EN2141	Aérea Mono	SANTA MARIA				211	EPLI	2003	37.5	56.25	286
Concesionario	Chiclayo	EN2142	Aérea Mono	CA5A BLANCA				EP110216	EPLI	2003	37.5	56.25	286
Concesionario	Chiclayo	EN2143	Aérea Mono	CA5A BLANCA				EP110213	EPLI	2003	37.5	56.25	286
Concesionario	Chiclayo	EN2144	Aérea Mono	CA5A BLANCA				EP110215	EPLI	2003	37.5	56.25	28
Concesionario	Chiclayo	EN2145	Aérea Mono	SAN ANTONIO				138195T1	DELCROSA	1995	50	75	360
Concesionario	Chiclayo	EN2146	Aérea Mono	SAN ANTONIO				161075T1	DELCROSA	1994	50	75	425
Concesionario	Chiclayo	EN2148	Aérea Mono	DREN				70246-00	MAGNETRON	2003	15	22.5	131
Concesionario	Chiclayo	EN2149	Aérea Mono	LUIS ALBERTO GARCIA				Serie N°	Transformador		160	240	
Concesionario	Chiclayo	EN215	Aérea Mono	TUPACAMARU				2652	TEISA	1999	50	75	390
Concesionario	Chiclayo	EN2150	Aérea Mono	CIRO ALEGRIA				L-240544	ABB	2005	75	112.5	
Concesionario	Chiclayo	EN2151	Aérea Mono	DIEGO FERRE				208796	SIEMENS	2000	50	75	285
Concesionario	Chiclayo	EN2152	Aérea Mono	LA MOLINA				142319-T1	DELCROSA	2003	25	37.5	250
Concesionario	Chiclayo	EN2153	Aérea Mono	MIRAFLORES				142320T2	DELCROSA	2003	37.5	56.25	360
Concesionario	Chiclayo	EN2154	Aérea Mono	MIRAFLORES				142320T1	DELCROSA	2003	37.5	56.25	360
Concesionario	Chiclayo	EN2155	Aérea Mono	MIRAFLORES				142320T3	DELCROSA	2003	37.5	56.25	360
Concesionario	Chiclayo	EN2156	Aérea Mono	LA PRIMAVERA				208745	SIEMENS	2000	37.5	56.25	356
Concesionario	Chiclayo	EN2159	Aérea Mono	CHICLAYO				L*17888	BBC	1989	160	240	900
Concesionario	Chiclayo	EN216	Aérea Mono	TUPACAMARU				2657	TEISA	1999	50	75	390
Concesionario	Chiclayo	EN2160	Aérea Barbo	LOS PINOS DE LA PLATA				165251	ABB	2003	100	150	555
Concesionario	Chiclayo	EN2163	Aérea Mono	SAN LORENZO				2910236	ELKO	1997	160	240	710
Concesionario	Chiclayo	EN2164	Aérea Mono	CONDOMINIO LAS LOMAS				141576-T1	DELCROSA	2000	25	37.5	250
Concesionario	Chiclayo	EN2166	Aérea Mono	LA VICTORIA				240544-04	Transformador	2002	75	112.5	
Concesionario	Chiclayo	EN2167	Aérea Mono	MAYTA CAPAC/ AV. GRAN CHIMU				240543-07	Transformador	2002	75	112.5	
Concesionario	Chiclayo	EN217	Aérea Mono	TUPACAMARU	74.7	<1,46	1.46	T-1113	ABJ	1986	75	160	530
Concesionario	Chiclayo	EN2171	Aérea Mono	SELCOM 28 DE JULIO				63397-99	MAGNETRON	2002	37.5	56.25	324
Concesionario	Chiclayo	EN2172	Aérea Mono	SANTA ROSA	8.66		8.66	20250	ABB	1994	160	217.5	750
Concesionario	Chiclayo	EN2173	Aérea Mono	PATAZCA				L-13935	BROWN BOVERI	1978	100	150	
Concesionario	Chiclayo	EN2178	Aérea Mono	TARATA / JOSE QUIÑONEZ				260252	TRAFOPAR	2003	75	112.5	495
Concesionario	Chiclayo	EN218	Aérea Barbo	9 DE OCTUBRE	110	<1,46	1.46	2910019	ELKO	1987	160	266.8	920
Concesionario	Chiclayo	EN2182	Caseta Pede	EL OBELISCO				L240083-01	Transformador	2004	200	300	
Concesionario	Chiclayo	EN2183	Aérea Mono	PEDRO RUIZ INTERSECCION CALLE LETICIA				10969	CAN EPA TABINI	2004	160	240	

823	Concesionario	Chiclayo	EN2184	Aérea Mono	CHOSICA DEL NORTE				208799	SIEMENS		2000	50	75	
824	Concesionario	Chiclayo	EN2185	Aérea Barbo	AMP. FANNY ABANTO CALLE				TG-0810-09	EPLI SAC		2004	37.5	56.25	
825	Concesionario	Chiclayo	EN2186	Aérea Barbo	SAN JOSE OBRERO				Serie N*	Transformador		2004	100	150	
826	Concesionario	Chiclayo	EN2187	Aérea Mono	AMP. FANNY ABANTO CALLE				TG-0811-02	EPLI SAC		2004	25	37.5	
827	Concesionario	Chiclayo	EN2188	Aérea Mono	AMP. FANNY ABANTO CALLE				TG-2004-081	EPLI SAC		2004	37.5	56.25	
828	Concesionario	Chiclayo	EN2189	Aérea Mono	CRUZ DE LA ESPERANZA				L-240543-02	ABB		2005	75	112.5	
829	Concesionario	Chiclayo	EN219	Aérea Mono	9 DE OCTUBRE				208743	SIEMENS		2000	37.5	56.25	356
830	Concesionario	Chiclayo	EN2191	Aérea Mono	SAN JOSE OBRERO				TG-0810-11	SAC		2004	25	37.5	
831	Concesionario	Chiclayo	EN2192	Aérea Barbo	SAN MARTIN / LORA Y CORDERO				Serie N*	Transformador		2004	160	240	
832	Concesionario	Chiclayo	EN2193	Aérea Mono	CRUZ DE LA ESPERANZA				240543-02	Transformador		2004	75	112.5	
833	Concesionario	Chiclayo	EN2194	Aérea Mono	COLINAS DE LAS BRISAS				Serie N*	Transformador		2004	50	75	
834	Concesionario	Chiclayo	EN2195	Aérea Mono	CPM SANTA MARIA				274648	TRAFOPAR		2006	100	150	
835	Concesionario	Chiclayo	EN2196	Aérea Mono	SANTA MARIA				Serie N*	Transformador			100	150	
836	Concesionario	Chiclayo	EN2197	Aérea Barbo	PATAZCA				L.1730	BBC		1997	160	240	1020
837	Concesionario	Chiclayo	EN2198	Aérea Mono	SANTA ANA				L350051-02	Transformador		2005	37.5	56.25	360
838	Concesionario	Chiclayo	EN2199	Aérea Mono	CRUZ DE LA ESPERANZA				Serie N*	Transformador		2004	37.5	56.25	
839	Concesionario	Chiclayo	EN22	Caseta Norm	DIEGO FERRE				Serie N*	FABEM		1980	37.5	56.25	1150
840	Concesionario	Chiclayo	EN220	Aérea Barbo	9 DE OCTUBRE				111820	DELICROSA		1995	100	150	
841	Concesionario	Chiclayo	EN2202	Aérea Mono	IMPERIO CUADRA 4				Serie N*	ABB		2004	75	112.5	
842	Concesionario	Chiclayo	EN2203	Aérea Mono	CARLOS CASTAÑEDA				Serie N*	DELICROSA		2004	100	150	
843	Concesionario	Chiclayo	EN2204	Aérea Mono	CERCADO				L-240544-05	ABB		2005	75	112.5	530
844	Concesionario	Chiclayo	EN2205	Aérea Mono	SANTA VICTORIA				L-240544-01	ABB		2005	75	112.5	
845	Concesionario	Chiclayo	EN2207	Aérea Mono	SAN ISIDRO				Serie N*	Transformador			75	112.5	
846	Concesionario	Chiclayo	EN2208	Aérea Mono	CRUZ DE CHALPON				Serie N*	Transformador		2005	75	112.5	
847	Concesionario	Chiclayo	EN221	Aérea Barbo	SAN NICOLAS	60.3	<1,46	1.46	282700	FRESA		1981	100	170	590
848	Concesionario	Chiclayo	EN2211	Aérea Mono	F. VILLARREAL				144036T5	DELICROSA		2008	100	150	
849	Concesionario	Chiclayo	EN2212	Aérea Mono	LOS ANDES / LAS LEYENDAS				240543-04	Transformador		2005	75	112.5	
850	Concesionario	Chiclayo	EN2214	Aérea Barbo	LOS PINOS DE LA PLATA				142748T1	DELICROSA		2005	100	150	
851	Concesionario	Chiclayo	EN2217	Aérea Barbo	STA. VICTORIA				2210091	ELKO PERUANA		1993	160	240	
852	Concesionario	Chiclayo	EN2218	Aérea Mono	URRUNAGA				2550112	ELKO PERUANA		2004	100	150	
853	Concesionario	Chiclayo	EN222	Aérea Mono	SAN NICOLAS	54.7	<1,46	1.46	283900	FRESA		1981	100	149.52	534
854	Concesionario	Chiclayo	EN2223	Aérea Mono	TERESA DE CALCUTA				3622	Transformador		2005	37.5	56.25	
855	Concesionario	Chiclayo	EN2224	Aérea Mono	TERESA DE CALCUTA				3621	HOHAGEN		2005	37.5	56.25	
856	Concesionario	Chiclayo	EN2228	Aérea Mono	SAN JUDAS TADEO				Serie N*	Transformador			75	112.5	
857	Concesionario	Chiclayo	EN223	Aérea Mono	MILAGRO DE DIOS				2668	TEISA		1999	37.5	56.25	330
858	Concesionario	Chiclayo	EN2230	Aérea Mono	PANAMERICANA NORTE				Serie N*	Transformador		2005	50	75	
859	Concesionario	Chiclayo	EN2232	Aérea Barbo	Ca. PEDRO RUIZ / SIMON BOLIVAR				Serie N*	Transformador		2005	100	150	
860	Concesionario	Chiclayo	EN2236	Aérea Barbo	BOLOGNESI				2898539	LINDERS ELEKTRISKA			100	150	
861	Concesionario	Chiclayo	EN2239	Aérea Mono	FUNDO SAN FELIX				161913T1	DELICROSA		1999	40	60	340
862	Concesionario	Chiclayo	EN224	Aérea Mono	VIRU CDRA 5				2654	TEISA		1999	50	75	390
863	Concesionario	Chiclayo	EN2240	Aérea Mono	CIUDAD DEL CHOFER				161913T2	DELICROSA		1999	40	60	340
864	Concesionario	Chiclayo	EN2241	Aérea Mono	VILLA PLAZA				53-111279	PROMELSA		2006	100	150	
865	Concesionario	Chiclayo	EN2244	Aérea Barbo	LEONCIO PRADO / AV. J. QUIÑONEZ				Serie N*	Transformador			160	240	
866	Concesionario	Chiclayo	EN2245	Aérea Mono	MARIA IZAGA				L17451	ABB			200	300	
867	Concesionario	Chiclayo	EN2246	Aérea Barbo	Subestación EN2246				Serie N*	Transformador			100	150	
868	Concesionario	Chiclayo	EN2247	Aérea Barbo	LA VICTORIA				Serie N*	Transformador			75	112.5	
869	Concesionario	Chiclayo	EN2248	Aérea Barbo	URRUNAGA				Serie N*	Transformador			160	240	
870	Concesionario	Chiclayo	EN2249	Aérea Barbo	SANTA VICTORIA				Serie N*	Transformador			160	240	
871	Concesionario	Chiclayo	EN225	Aérea Mono	PASTOR BOGGIANO				2677	TEISA		1999	15	22.5	225
872	Concesionario	Chiclayo	EN2250	Aérea Mono	DE VIVIENDA EL MOLINITO				274645	TRAFOPAR		2006	100	150	725
873	Concesionario	Chiclayo	EN2251	Aérea Mono	COOPER. DE VIVIENDA POLIFAP				406-9	RESELEC		2006	37.5	56.25	
874	Concesionario	Chiclayo	EN2252	Aérea Mono	COOP. DE VIVIENDA POLIFAP				405-9	RESELEC		2006	25	37.5	
875	Concesionario	Chiclayo	EN2253	Aérea Barbo	PACASMAYO S/N				S31111116	PROMELSA		2006	160	240	
876	Concesionario	Chiclayo	EN2254	Aérea Mono	LA PRIMAVERA				S31111115	PROMELSA			75	112.5	
877	Concesionario	Chiclayo	EN226	Aérea Barbo	INTI RAYMI / TUMI				Serie N*	Transformador		1995	250	375	

"Decenio de las Personas con Discapacidad en el Perú"  
 "Año de la Inversión para el Desarrollo Rural y la Seguridad Alimentaria"



PERU  
 Ministerio  
 del Ambiente

Organismo de Evaluación y  
 Fiscalización Ambiental - OEFA

Dirección de Evaluación



PERU

Ministerio del Ambiente

Organismo de Evaluación y Fiscalización Ambiental - OEFA

Dirección de Evaluación

"Decenio de las Personas con Discapacidad en el Perú"  
"Año de la Inversión para el Desarrollo Rural y la Seguridad Alimentaria"

878	Concesionario	Chiclayo	EN2266	Aérea Mono	SANTA VICTORIA				Serie N°	Transformador			100	150	
879	Concesionario	Chiclayo	EN2267	Caseta Norm	CHICLAYO				143485-T1	DELCROSA			250	375	
880	Concesionario	Chiclayo	EN227	Aérea Barbo	KARLWEISS				17801	BBC	1987		160	240	900
881	Concesionario	Sucursales	EN2270	Aérea Mono	PANAMERICANA NORTE				Serie N°	Transformador			15	22.5	
882	Concesionario	Chiclayo	EN2271	Aérea Mono	ZARUMILLA				Serie N°	Transformador			37.5	56.25	
883	Concesionario	Chiclayo	EN2273	Aérea Mono	SANTA VICTORIA				Serie N°	Transformador			100	150	
884	Concesionario	Chiclayo	EN2274	Aérea Mono	PATAZCA				Serie N°	Transformador			100	150	
885	Concesionario	Chiclayo	EN2275	Aérea Mono	CHOSICA DEL NORTE				Serie N°	Transformador			50	75	
886	Concesionario	Chiclayo	EN2276	Aérea Barbo	CHICLAYO				Serie N°	Transformador			250	375	
887	Concesionario	Chiclayo	EN2277	Caseta Norm	BALTA				Serie N°	Transformador			250	375	
888	Concesionario	Chiclayo	EN2278	Aérea Mono	SR. ZACARIAS PEÑA				Serie N°	Transformador			100	150	
889	Concesionario	Chiclayo	EN2279	Aérea Mono	HOSPITAL DE LA SOLIDARIDAD				Serie N°	Transformador			100	150	
890	Concesionario	Chiclayo	EN228	Aérea Mono	ATUSPARIAS				L19726	ABB	1993		100	150	705
891	Concesionario	Chiclayo	EN2280	Aérea Mono	HOSPITAL DE LA SOLIDARIDAD				Serie N°	Transformador			100	150	
892	Concesionario	Chiclayo	EN2281	Aérea Barbo	Subestación EN2281				Serie N°	Transformador			160	240	
893	Concesionario	Sucursales	EN2284	Aérea Mono	PARAÍSO DEL NORTE				Serie N°	Transformador			50	75	
894	Concesionario	Chiclayo	EN2285	Aérea Mono	Subestación EN2285				Serie N°	Transformador			10	15	
895	Concesionario	Sucursales	EN2288	Aérea Mono	CENTRO COMERCIAL LA PARADA				93011	ITAIPIU	2007		50	75	
896	Concesionario	Chiclayo	EN2289	Aérea Mono	SANTA VICTORIA				Serie N°	Transformador			50	75	
897	Concesionario	Chiclayo	EN229	Aérea Mono	LA PRIMAVERA	45		45	123022T14	DELCROSA	1983		100	212	730
898	Concesionario	Chiclayo	EN2293	Aérea Mono	Subestación EN2293				TR-2001-	EPU SAC	2007		160	240	
899	Concesionario	Chiclayo	EN2298	Aérea Mono	LA PRIMAVERA				S3-1111825	PROMELSA			50	75	428
900	Concesionario	Chiclayo	EN2299	Caseta Norm	Subestación EN2299				Serie N°	Transformador			250	375	
901	Concesionario	Chiclayo	EN230	Aérea Mono	SANTA ROSA				1395	HO HAGEN	1996		100	150	650
902	Concesionario	Sucursales	EN2301	Aérea Mono	NUEVO MOCCE				70192	MAGNETRON	2005		10	15	107
903	Concesionario	Sucursales	EN2301	Aérea Mono	NUEVO MOCCE				70188	MAGNETRON	2005		10	15	107
904	Concesionario	Sucursales	EN2301	Aérea Mono	NUEVO MOCCE				70190	MAGNETRON	2005		10	15	107
905	Concesionario	Sucursales	EN2302	Aérea Mono	NUEVO MOCCE				70176	MAGNETRON	2002		15	22.5	131
906	Concesionario	Sucursales	EN2302	Aérea Mono	NUEVO MOCCE				70194	MAGNETRON	2002		15	22.5	131
907	Concesionario	Sucursales	EN2302	Aérea Mono	NUEVO MOCCE				70175	MAGNETRON	2002		15	22.5	131
908	Concesionario	Sucursales	EN2303	Aérea Mono	LAS DUNAS				T 1012	AVJ	1993		75	112.5	640
909	Concesionario	Sucursales	EN2304	Aérea Mono	SAN MARTIN (LAS DUNAS)				70284	MAGNETRON	2002		15	22.5	131
910	Concesionario	Sucursales	EN2304	Aérea Mono	SAN MARTIN (LAS DUNAS)				70283	MAGNETRON	2002		15	22.5	131
911	Concesionario	Sucursales	EN2304	Aérea Mono	SAN MARTIN (LAS DUNAS)				70277	MAGNETRON	2002		15	22.5	131
912	Concesionario	Sucursales	EN2305	Aérea Mono	SAN MARTIN (LAS DUNAS)				70280	MAGNETRON	2002		15	22.5	131
913	Concesionario	Sucursales	EN2305	Aérea Mono	SAN MARTIN (LAS DUNAS)				70240	MAGNETRON	2002		15	22.5	131
914	Concesionario	Sucursales	EN2305	Aérea Mono	SAN MARTIN (LAS DUNAS)				70279	MAGNETRON	2002		15	22.5	131
915	Concesionario	Sucursales	EN2306	Aérea Mono	SAN MARTIN (LAS DUNAS)				70285	MAGNETRON	2002		15	22.5	131
916	Concesionario	Sucursales	EN2306	Aérea Mono	SAN MARTIN (LAS DUNAS)				70286	MAGNETRON	2002		15	22.5	131
917	Concesionario	Sucursales	EN2306	Aérea Mono	SAN MARTIN (LAS DUNAS)				70182	MAGNETRON	2002		15	22.5	131
918	Concesionario	Sucursales	EN2307	Aérea Mono	SAN MARTIN (LAS DUNAS)				70234	MAGNETRON	2002		15	22.5	131
919	Concesionario	Sucursales	EN2307	Aérea Mono	SAN MARTIN (LAS DUNAS)				70181	MAGNETRON	2002		15	22.5	131
920	Concesionario	Sucursales	EN2307	Aérea Mono	SAN MARTIN (LAS DUNAS)				70233	MAGNETRON	2002		15	22.5	131
921	Concesionario	Sucursales	EN2308	Aérea Mono	SAN MARTIN (LAS DUNAS)				70231	MAGNETRON	2002		15	22.5	131
922	Concesionario	Sucursales	EN2308	Aérea Mono	SAN MARTIN (LAS DUNAS)				70239	MAGNETRON	2002		15	22.5	131
923	Concesionario	Sucursales	EN2308	Aérea Mono	SAN MARTIN (LAS DUNAS)				70253	MAGNETRON	2002		15	22.5	131
924	Concesionario	Sucursales	EN2309	Aérea Mono	SAN MARTIN (LAS DUNAS)				70270	MAGNETRON	2002		15	22.5	131
925	Concesionario	Sucursales	EN2309	Aérea Mono	SAN MARTIN (LAS DUNAS)				70232	MAGNETRON	2002		15	22.5	131
926	Concesionario	Sucursales	EN2309	Aérea Mono	SAN MARTIN (LAS DUNAS)				70256	MAGNETRON	2002		15	22.5	131
927	Concesionario	Chiclayo	EN231	Aérea Mono	SANTA ROSA	141	<1,46	1.46	121384T	DELCROSA	1984		100	210	730
928	Concesionario	Sucursales	EN2316	Aérea Mono	A LAMBAYEQUE (MOCHICAS PARK)				Serie N°	Transformador	2001		37.5	56.25	
929	Concesionario	Sucursales	EN2320	Aérea Mono	SAN LUIS				70189	MAGNETRON	2002		10	15	107
930	Concesionario	Sucursales	EN2327	Aérea Mono	PANAMERICANA / PEAJE MOCCE				57329	I&T ELECTRIC S.A.C.	2006		37.5	56.25	310
931	Concesionario	Sucursales	EN2328	Aérea Mono	SANTO TOMAS				27408	HO HAGEN	2001		15	22.5	200
932	Concesionario	Chiclayo	EN233	Aérea Mono	URRUNAGA				114476	DELCROSA	1977		160	240	880

933	Concesionar	Sucursales	EN2335	Aérea Mono	INDOAMERICA				212	EPLI		2003	37.5	56.25	286
934	Concesionar	Sucursales	EN2337	Aérea Mono	PANAMERICANA NORTE KM				53-1111813	ELKO PROMELSA		2008	50	75	225
935	Concesionar	Chiclayo	EN234	Aérea Barbo	SANTOS CHOCANO				L-21317	ABB		1994	250	375	
936	Concesionar	Sucursales	EN2342	Aérea Mono	ASOCIACION DE AGRICULTORES CON AGUA DE SUBSUELO MOTUPE				Serie N°	ELECTRIC POWER			100	150	
937	Concesionar	Sucursales	EN2344	Aérea Mono	PRIMAVERA PRADA				Serie N°	Transformador			100	150	
938	Concesionar	Sucursales	EN2346	Aérea Mono	CRUZ DE CHALPON (DE LA CRUZ ARBAIZA)				Serie N°	Transformador		2005	100	150	
939	Concesionar	Sucursales	EN2347	Aérea Mono	SAN JUDAS TADEO POZO N° 03				Serie N°	Transformador		2005	75	112.5	
940	Concesionar	Chiclayo	EN235	Aérea Barbo	SANTOS CHOCANO				161073T1	TECD		1994	160	240	930
941	Concesionar	Sucursales	EN2350	Aérea Mono	SAN JUDAS TADEO - GANDULES				160151T8	DELCROSA		1987	100	150	730
942	Concesionar	Sucursales	EN2351	Aérea Mono	AAAS				Serie N°	Transformador			40	60	
943	Concesionar	Chiclayo	EN 236	Aérea Mono	LATINA				D-10L1	ABJ		1985	100	150	540
944	Concesionar	Sucursales	EN2363	Aérea Mono	EX BANCO AGRARIO				Serie N°	TRAFOPAR			37.5	56.25	
945	Concesionar	Sucursales	EN2364	Aérea Mono	MARIA LUISA				Serie N°	Transformador			50	75	
946	Concesionar	Sucursales	EN2365	Aérea Mono	Subestación EN2365				Serie N°	Transformador			75	112.5	
947	Concesionar	Sucursales	EN2366	Aérea Mono	FUNDO MARIA LUISA				240357	TRAFOPAR		2006	50	75	446
948	Concesionar	Chiclayo	EN237	Aérea Mono	ATUSPARIAS				Serie N°	Transformador		1995	100	150	
949	Concesionar	Sucursales	EN2371	Aérea Mono	ELGA VILLEGAS				Serie N°	Transformador			75	112.5	
950	Concesionar	Sucursales	EN2372	Aérea Mono	C.P. LA VIÑA-Asociación de Agricultores San Pedro de La Viña				Serie N°	Transformador			75	112.5	
951	Concesionar	Sucursales	EN2373	Aérea Mono	CRUCE SALAS				Serie N°	Transformador			5	7.5	
952	Concesionar	Sucursales	EN2374	Aérea Mono	COOPERATIVA HUMEDADES				Serie N°	Transformador			15	22.5	
953	Concesionar	Sucursales	EN2375	Aérea Mono	HUMEDADES ALTO				Serie N°	Transformador			5	7.5	
954	Concesionar	Sucursales	EN2376	Aérea Mono	HUMEDADES ALTO				Serie N°	Transformador			5	7.5	
955	Concesionar	Sucursales	EN2377	Aérea Mono	TEMPOM				Serie N°	Transformador			10	15	
956	Concesionar	Sucursales	EN2378	Aérea Mono	LA PEÑA				Serie N°	Transformador			5	7.5	
957	Concesionar	Sucursales	EN2379	Aérea Mono	JARCHIPE				Serie N°	Transformador			10	15	
958	Concesionar	Chiclayo	EN238	Aérea Barbo	SANTOSCHOCANO				LTRA32200G	ELKO		1995	100	150	1300
959	Concesionar	Sucursales	EN2381	Caseta Pede	RESERVORIO GANDULES				Serie N°	Transformador			630	945	
960	Concesionar	Sucursales	EN2382	Aérea Mono	AUGUSTO ZAMORA				Serie N°	Transformador			75	112.5	
961	Concesionar	Sucursales	EN2383	Aérea Mono	Subestación EN2383				Serie N°	NULL			160	240	
962	Concesionar	Sucursales	EN2384	Aérea Mono	GRUPO SANTA JULIA				Serie N°	NULL			75	112.5	
963	Concesionar	Sucursales	EN2386	Aérea Mono	ZAPOTAL				240359	TRAFOPAR		2006	50	75	446
964	Concesionar	Sucursales	EN2388	Aérea Mono	MONDRAGON				Serie N°	Transformador			75	112.5	
965	Concesionar	Sucursales	EN2389	Aérea Mono	SANTA GENERA				Serie N°	Transformador			75	112.5	
966	Concesionar	Chiclayo	EN239	Aérea Barbo	SANTOSCHOCANO				2910043	ELKO PERUANA		1990	160	240	
967	Concesionar	Sucursales	EN2390	Aérea Mono	MONDRAGON				Serie N°	Transformador			75	112.5	
968	Concesionar	Sucursales	EN2391	Aérea Mono	MONDRAGON				Serie N°	Transformador			75	112.5	
969	Concesionar	Sucursales	EN2392	Aérea Mono	CHOLOCAL (POZO DE BOMBEO)				Serie N°	Transformador			75	112.5	
970	Concesionar	Sucursales	EN2393	Aérea Mono	PAULFREIRE				Serie N°	Transformador			10	15	
971	Concesionar	Sucursales	EN2394	Aérea Mono	LA PEÑA				Serie N°	Transformador			5	7.5	
972	Concesionar	Chiclayo	EN240	Aérea Barbo	SANTA VICTORIA				300420	DELCROSA		1983	200	300	
973	Concesionar	Chiclayo	EN2402	Aérea Mono	PATAZCA				Serie N°	Transformador			100	150	
974	Concesionar	Chiclayo	EN2403	Aérea Mono	CHICLAYO LAMBAYEQUE				Serie N°	Transformador			37.5	56.25	
975	Concesionar	Chiclayo	EN2405	Aérea Mono	LA PRIMAVERA				Serie N°	Transformador			50	75	
976	Concesionar	Chiclayo	EN2407	Aérea Mono	VILLA DEL NORTE MANZANA "G"				Serie N°	Transformador			25	37.5	
977	Concesionar	Chiclayo	EN241	Aérea Mono	NUEVE DE OCTUBRE	84.3	<1,46	1.46	116938T2	DELCROSA		1979	100	197.2	680
978	Concesionar	Chiclayo	EN2410	Aérea Mono	NAZARENO				Serie N°	Transformador			75	112.5	
979	Concesionar	Chiclayo	EN242	Aérea Mono	9 DE OCTUBRE				111596	DELCROSA		1987	100	150	
980	Concesionar	Chiclayo	EN243	Aérea Mono	9 DE OCTUBRE	64.5	97.83	97.83	11632	BROWN BOVERI		1991	80	254	671
981	Concesionar	Chiclayo	EN244	Aérea Mono	09 DE OCTUBRE	24.2		24.2	123379t	DELCROSA		1983	160	279	930
982	Concesionar	Chiclayo	EN245	Aérea Barbo	NUEVE DE OCTUBRE	33.2		33.2	14324	BROWN BOVERI		1979	160	240	1016
983	Concesionar	Chiclayo	EN246	Aérea Barbo	RICARDO PALMA				131940-T1	DELCROSA		1989	160	240	930
984	Concesionar	Chiclayo	EN247	Aérea Mono	RICARDO PALMA				803	HO HAGEN		1994	160	240	900
985	Concesionar	Chiclayo	EN248	Aérea Mono	MAGISTERIAL	68.4	<1,46	1.46	287206	FRESA		1981	100	240	750
986	Concesionar	Chiclayo	EN249	Aérea Barbo	MAGISTERIAL	82.6	<1,46	1.46	160151T11	TECD		1987	100	212	
987	Concesionar	Chiclayo	EN250	Aérea Barbo	BARSALLO				L19548	ABB		1992	250	375	1080

"Decenio de las Personas con Discapacidad en el Perú"  
 "Año de la Inversión para el Desarrollo Rural y la Seguridad Alimentaria"



PERU

Ministerio  
del Ambiente

Organismo de Evaluación y  
Fiscalización Ambiental - OEFA

Dirección de Evaluación

988	Concesionario	Sucursales	EN2500	Aérea Mono	LA PINTADA				1033A037-A	EQUIPAMENTOS ELECTRICOS	2000	10	15	185
989	Concesionario	Sucursales	EN 2501	Aérea Mono	HACIENDA SASAPE				Serie N°	Transformador	2002	10	15	
990	Concesionario	Sucursales	EN 2502	Aérea Mono	GRANJA SASAPE				XA-1032A04	EQUIPAMENTOS ELECTRICOS	2000	15	22.5	204
991	Concesionario	Sucursales	EN 2503	Aérea Mono	C.P. POSITOS				XA-1033A08	EQUIPAMENTOS ELECTRICOS	2000	10	15	185
992	Concesionario	Sucursales	EN2504	Aérea Mono	CASERIO POSITOS				XA-1031A06	EQUIPAMENTOS ELECTRICOS	2000	25	37.5	240
993	Concesionario	Sucursales	EN 2505	Aérea Mono	CASERIO TRANCA SASAPE				XA-1032A01	EQUIPAMENTOS ELECTRICOS	2000	15	22.5	204
994	Concesionario	Sucursales	EN2506	Aérea Mono	TRANCA SASAPE				XA-1032A02	EQUIPAMENTOS ELECTRICOS	2000	15	22.5	204
995	Concesionario	Sucursales	EN 2507	Aérea Mono	TRANCA FANUPE				XA-1030A06	EQUIPAMENTOS ELECTRICOS	2000	40	60	285
996	Concesionario	Sucursales	EN 2508	Aérea Mono	TRANCA FANUPE				XA-1033A05	EQUIPAMENTOS ELECTRICOS	2000	10	15	185
997	Concesionario	Sucursales	EN 2509	Aérea Mono	CASERIO CASABLANCA				XA10324A	TRAFOPAR	2000	10	15	204
998	Concesionario	Chiclayo	EN 251	Aérea Mono	SAN LORENZO	76.5	<1,46	1.46	116308T3	DELCROSA	1978	160	324	890
999	Concesionario	Sucursales	EN2510	Aérea Mono	CASA BLANCA				XA-1033A01	EQUIPAMENTOS ELECTRICOS	2000	15	22.5	185
1000	Concesionario	Sucursales	EN 2511	Aérea Mono	ALTO MEDANO				XA-1033A02	EQUIPAMENTOS ELECTRICOS	2000	10	15	185
1001	Concesionario	Sucursales	EN 2512	Aérea Mono	C.P.M. CRUZ DEL MEDANO				XA-1030011	EQUIPAMENTOS ELECTRICOS	2000	40	60	285
1002	Concesionario	Sucursales	EN 2513	Aérea Mono	CRUZ DEL MEDANO				XA-1030A00	EQUIPAMENTOS ELECTRICOS	2000	40	60	285
1003	Concesionario	Sucursales	EN 2514	Aérea Barbo	CRUZ DEL MEDANO				106000	MEGA	1997	25	37.5	187
1004	Concesionario	Sucursales	EN2515	Aérea Mono	CASERIO LAGUNAS				XA-1032A07	EQUIPAMENTOS ELECTRICOS	2000	15	22.5	204
1005	Concesionario	Sucursales	EN 2516	Aérea Mono	ARBOLSOL				XA-1033A03	EQUIPAMENTOS ELECTRICOS	2000	10	15	185
1006	Concesionario	Sucursales	EN2517	Aérea Mono	QUEMAZON				XA-1033A04	EQUIPAMENTOS ELECTRICOS	2000	10	15	185
1007	Concesionario	Sucursales	EN2518	Aérea Mono	CARACUCHO				XA-1031A00	EQUIPAMENTOS ELECTRICOS	2000	25	37.5	240
1008	Concesionario	Sucursales	EN 2519	Aérea Mono	MONTE HERMOSO				XA-1033A08	EQUIPAMENTOS ELECTRICOS	2000	10	15	185
1009	Concesionario	Chiclayo	EN 252	Aérea Mono	PUENTE BLANCO				10669	ABB	1985	100	150	
1010	Concesionario	Sucursales	EN 2520	Aérea Mono	FANUPE BARRIO NUEVO				Serie N°	Transformador	2002	15	22.5	
1011	Concesionario	Sucursales	EN2521	Aérea Mono	C.P.M. LA LAGARTERA				XA-1031A75	EQUIPAMENTOS ELECTRICOS	2000	25	37.5	240
1012	Concesionario	Sucursales	EN2522	Aérea Mono	LA LAGARTERA				XA-1033A08	EQUIPAMENTOS ELECTRICOS	2000	10	15	185
1013	Concesionario	Sucursales	EN2523	Aérea Mono	C.P.M. HORNITOS				XA-1033A04	EQUIPAMENTOS ELECTRICOS	2000	10	15	185
1014	Concesionario	Sucursales	EN 2524	Aérea Mono	LA COLORADA (C.P.M.)				XA-1031A00	EQUIPAMENTOS ELECTRICOS	2000	25	37.5	240
1015	Concesionario	Sucursales	EN2525	Aérea Mono	LA OLLERIA (C.P.M.)				XA-1033A10	EQUIPAMENTOS ELECTRICOS	2000	10	15	185
1016	Concesionario	Sucursales	EN 2526	Aérea Mono	ROMERO - FRENTE AL PARQUE				XA-1033A05	EQUIPAMENTOS ELECTRICOS	2000	10	15	185
1017	Concesionario	Sucursales	EN2527	Aérea Mono	ROMERO (CPM)				XA-1033A02	EQUIPAMENTOS ELECTRICOS	2000	10	15	185
1018	Concesionario	Sucursales	EN 2528	Aérea Mono	TUCUME VIEJO				XA-1032A06	EQUIPAMENTOS ELECTRICOS	2000	15	22.5	204
1019	Concesionario	Sucursales	EN 2529	Aérea Mono	LA RAYA				103541	MEGA	1997	25	37.5	240
1020	Concesionario	Chiclayo	EN 253	Aérea Barbo	ATUSPARIAS				17802	ABB	1987	160	240	900
1021	Concesionario	Sucursales	EN 2530	Aérea Mono	SAN ANTONIO				78420-01	MAGNETRON	1996	15	22.5	266
1022	Concesionario	Sucursales	EN 2531	Aérea Mono	CACHINCHE				XA-1031A07	EQUIPAMENTOS ELECTRICOS	2000	25	37.5	240
1023	Concesionario	Sucursales	EN 2532	Aérea Mono	SIME				XA-1031A06	EQUIPAMENTOS ELECTRICOS	2000	15	22.5	240
1024	Concesionario	Sucursales	EN 2533	Aérea Mono	SIME				XA-1033A05	EQUIPAMENTOS ELECTRICOS	2000	10	15	185
1025	Concesionario	Sucursales	EN 2534	Aérea Mono	PITIPO				XA-1030A05	EQUIPAMENTOS ELECTRICOS	2000	40	60	83
1026	Concesionario	Sucursales	EN 2536	Aérea Mono	PITIPO				XA-1032A06	EQUIPAMENTOS ELECTRICOS	2000	15	22.5	204
1027	Concesionario	Sucursales	EN 2537	Aérea Mono	LA ZARANDA				XA-1032A08	EQUIPAMENTOS ELECTRICOS	2000	15	22.5	204
1028	Concesionario	Sucursales	EN 2538	Aérea Mono	TAMBO REAL				XA-1033A10	EQUIPAMENTOS ELECTRICOS	2000	10	15	185
1029	Concesionario	Sucursales	EN 2539	Aérea Mono	TRES PUENTES				XA-1034A08	EQUIPAMENTOS ELECTRICOS	2000	5	7.5	170
1030	Concesionario	Chiclayo	EN254	Aérea Mono	SAN MARTIN				Serie N°	Transformador	1995	125	187.5	
1031	Concesionario	Sucursales	EN2540	Aérea Mono	TRES PUENTES				XA-1034A05	EQUIPAMENTOS ELECTRICOS	2000	5	7.5	170
1032	Concesionario	Sucursales	EN2541	Aérea Mono	TRES PUENTES				XA-1034A07	EQUIPAMENTOS ELECTRICOS	2000	5	7.5	170
1033	Concesionario	Sucursales	EN2542	Aérea Mono	TRES PUENTES				XA-1033A07	EQUIPAMENTOS ELECTRICOS	2000	10	15	185
1034	Concesionario	Sucursales	EN2543	Aérea Mono	PATIVILCA				XA-1032A02	EQUIPAMENTOS ELECTRICOS	2000	15	22.5	204
1035	Concesionario	Sucursales	EN 2544	Aérea Mono	PATIVILCA				X4-1031A09	EQUIPAMENTOS ELECTRICOS	2000	25	37.5	240
1036	Concesionario	Sucursales	EN2545	Aérea Mono	BATAN GRANDE				XA-1030A00	EQUIPAMENTOS ELECTRICOS	2000	40	60	285
1037	Concesionario	Sucursales	EN2546	Aérea Mono	BATAN GRANDE				XA-1030A00	EQUIPAMENTOS ELECTRICOS	2000	40	60	286
1038	Concesionario	Sucursales	EN2547	Aérea Mono	BATAN GRANDE				XA-1030A00	EQUIPAMENTOS ELECTRICOS	2000	40	60	285
1039	Concesionario	Sucursales	EN 2548	Aérea Mono	BATAN GRANDE				XA-1030A03	EQUIPAMENTOS ELECTRICOS	2000	40	60	285
1040	Concesionario	Sucursales	EN 2549	Aérea Mono	BATAN GRANDE				XA-1030A00	EQUIPAMENTOS ELECTRICOS	2000	40	60	285
1041	Concesionario	Chiclayo	EN 255	Aérea Mono	STA ELENA				131311T	DELCROSA	1988	100	150	730
1042	Concesionario	Sucursales	EN2550	Aérea Mono	MOTUPILLO				XA-1030A02	EQUIPAMENTOS ELECTRICOS	2000	40	60	285



PERU

Ministerio  
del AmbienteOrganismo de Evaluación y  
Fiscalización Ambiental - OEFA

Dirección de Evaluación

"Decenio de las Personas con Discapacidad en el Perú"  
"Año de la Inversión para el Desarrollo Rural y la Seguridad Alimentaria"



1043	Concesionar	Sucursales	EN2551	Aérea Mono	MOTUPILLO				XA1031A009	EQUIPAMENTOS ELECTRICOS	2000	25	37.5	240
1044	Concesionar	Sucursales	EN2552	Aérea Mono	MOTUPILLO				XA1031A022	EQUIPAMENTOS ELECTRICOS	2000	25	37.5	240
1045	Concesionar	Sucursales	EN2553	Aérea Mono	MOTUPILLO				XA1031A100	EQUIPAMENTOS ELECTRICOS	2000	25	37.5	240
1046	Concesionar	Sucursales	EN2554	Aérea Mono	MOTUPILLO				XA1030A068	EQUIPAMENTOS ELECTRICOS	2000	40	60	285
1047	Concesionar	Sucursales	EN2555	Aérea Mono	EL PAPAYO				X1031A076	EQUIPAMENTOS ELECTRICOS	2000	25	37.5	240
1048	Concesionar	Sucursales	EN2556	Aérea Mono	EL PAPAYO				XA-1032A024	EQUIPAMENTOS ELECTRICOS	2000	15	22.5	204
1049	Concesionar	Sucursales	EN2557	Aérea Barbo	LA TRAPOSA				XA-1031A034	EQUIPAMENTOS ELECTRICOS	2000	25	37.5	240
1050	Concesionar	Sucursales	EN2558	Aérea Mono	LA TRAPOSA				XA-1032A068	EQUIPAMENTOS ELECTRICOS	2000	15	22.5	204
1051	Concesionar	Sucursales	EN2559	Aérea Mono	MAYASCONG				XA1033A085	EQUIPAMENTOS ELECTRICOS	2000	10	15	185
1052	Concesionar	Chiclayo	EN256	Aérea Mono	CULPON				Serie N°	Transformador		75	112.5	
1053	Concesionar	Sucursales	EN2560	Aérea Mono	LAS LAGUNAS - LADO NORTE				XA-1033A009	EQUIPAMENTOS ELECTRICOS	2000	10	15	185
1054	Concesionar	Sucursales	EN2561	Aérea Mono	C.P. HORNITOS				XA-1034A003	EQUIPAMENTOS ELECTRICOS	2000	5	7.5	170
1055	Concesionar	Sucursales	EN2562	Aérea Mono	SANTOS VERA - TUCUME				XA-1031A013	EQUIPAMENTOS ELECTRICOS	2000	25	37.5	240
1056	Concesionar	Sucursales	EN2563	Aérea Mono	LA CURVA DE LA SARANDA				XA-1158A001	EQUIPAMENTOS ELECTRICOS	2000	5	7.5	170
1057	Concesionar	Sucursales	EN2564	Aérea Mono	BATANGRANDE				XA-1158-A01	EQUIPAMENTOS ELECTRICOS	2000	5	7.5	170
1058	Concesionar	Sucursales	EN2565	Aérea Mono	TRES PUENTES PARTE BAJA				XA-1157A01	EQUIPAMENTOS ELECTRICOS	2000	10	15	185
1059	Concesionar	Sucursales	EN2566	Aérea Mono	PATIVILCA B				A-1158A012	EQUIPAMENTOS ELECTRICOS	2000	5	7.5	170
1060	Concesionar	Sucursales	EN2567	Aérea Mono	MOTUPILLO ALTO				XA-1157A003	EQUIPAMENTOS ELECTRICOS	2000	10	15	185
1061	Concesionar	Sucursales	EN2568	Aérea Mono	MOTUPILLO BAJO				XA-10.2A090	EQUIPAMENTOS ELECTRICOS	2000	15	22.5	204
1062	Concesionar	Sucursales	EN2569	Aérea Mono	PAPAYO				XA-1034A004	EQUIPAMENTOS ELECTRICOS	2000	5	7.5	170
1063	Concesionar	Chiclayo	EN257	Aérea Mono	ATUSPARIAS				2910013	ELKO	1987	160	240	740
1064	Concesionar	Sucursales	EN2570	Aérea Mono	MAYASGONG				XA-1033A096	EQUIPAMENTOS ELECTRICOS	2000	10	15	185
1065	Concesionar	Sucursales	EN2571	Aérea Mono	BATAN GRAMDE				XA-1031A08	EQUIPAMENTOS ELECTRICOS	2000	25	37.5	240
1066	Concesionar	Chiclayo	EN258	Aérea Barbo	AUGUSTO B. LEGUIA				125312T1	DELCSOSA	1985	100	150	730
1067	Concesionar	Sucursales	EN2581	Aérea Mono	Subestación EN2581				Serie N°	Transformador	2004	75	112.5	
1068	Concesionar	Cajamarca	EN258825	Aérea Mono	TUCO				Serie N°	Transformador		25	37.5	
1069	Concesionar	Cajamarca	EN258826	Aérea Mono	TUCO				Serie N°	Transformador		25	37.5	
1070	Concesionar	Chiclayo	EN259	Aérea Barbo	AUGUSTO B LEGUIA				L14328	BROWN BOVERI	1979	160	240	1016
1071	Concesionar	Sucursales	EN2594	Aérea Mono	C.P. LOS AGUILARES				T-62970	ELECTRIC POWER	2006	25	37.5	
1072	Concesionar	Sucursales	EN2595	Aérea Mono	C.P. HUACA PARTIDA				T-62969	ELECTRIC	2006	25	37.5	
1073	Concesionar	Chiclayo	EN26	Caseta Norm	SAN LUIS				117606T2	DELCSOSA	1979	250	375	1280
1074	Concesionar	Chiclayo	EN260	Aérea Mono	PASTOR BOGGIANO				2679	TEISA	1999	15	22.5	225
1075	Concesionar	Chiclayo	EN2600	Aérea Mono	PERPETUO SOCORRO				T-2004-0809	EPLI SAC	2004	37.5	56.25	
1076	Concesionar	Chiclayo	EN2602	Aérea Mono	ESTACION DE BOMBEO EPSEL				Serie N°	CEA	2005	75	112.5	
1077	Concesionar	Chiclayo	EN2604	Aérea Mono	EL POTRERO				Serie N°	SIEMENS	2005	15	22.5	
1078	Concesionar	Chiclayo	EN2606	Aérea Mono	SAN PABLO				S1-113318	Transformador		25	37.5	
1079	Concesionar	Chiclayo	EN261	Aérea Mono	LA VICTORIA				123022-T32	DELCSOSA	1985	100	150	730
1080	Concesionar	Chiclayo	EN2613	Aérea Mono	DIVINO NIÑO DEL MILAGRO				Serie N°	Transformador		10	15	
1081	Concesionar	Chiclayo	EN2614	Aérea Mono	Subestación EN2614				Serie N°	Transformador		75	112.5	
1082	Concesionar	Chiclayo	EN2615	Aérea Mono	PACHACUTEK CON MIGUEL GRAU				Serie N°	Transformador		75	112.5	
1083	Concesionar	Chiclayo	EN2616	Aérea Mono	MONSEFU				Serie N°	Transformador		75	112.5	
1084	Concesionar	Chiclayo	EN2617	Aérea Mono	PAY PAY				17996	FASETRON	2007	10	15	
1085	Concesionar	Chiclayo	EN262	Aérea Barbo	PRECURSORES				T-0993	ABJ	1985	100	150	297
1086	Concesionar	Cajamarca	EN262417	Aérea Mono	Subestación EN262417				Serie N°	Transformador	2000	100	150	
1087	Concesionar	Cajamarca	EN262929	Aérea Barbo	Subestación EN262929				Serie N°	Transformador		15	22.5	
1088	Concesionar	Cajamarca	EN262931	Aérea Barbo	Subestación EN262931				Serie N°	Transformador		15	22.5	
1089	Concesionar	Cajamarca	EN262944	Aérea Mono	CHIRICONGA				Serie N°	Transformador		25	37.5	
1090	Concesionar	Cajamarca	EN262966	Aérea Mono	CASERIO EL PORVENIR				Serie N°	Transformador		25	37.5	
1091	Concesionar	Chiclayo	EN263	Aérea Barbo	5TO SECTOR URRUNAGA				2910033	ELKO	1990	160	240	740
1092	Concesionar	Cajamarca	EN263063	Aérea Mono	PILANCONES				Serie N°	Transformador		25	37.5	
1093	Concesionar	Cajamarca	EN263064	Aérea Mono	EL TINGO				Serie N°	Transformador		15	22.5	
1094	Concesionar	Cajamarca	EN263065	Aérea Mono	EL TINGO				Serie N°	Transformador		25	37.5	
1095	Concesionar	Cajamarca	EN263067	Aérea Mono	COYMOLACHEBAJO				Serie N°	Transformador		5	7.5	
1096	Concesionar	Cajamarca	EN263075	Aérea Mono	EL TIMBO				Serie N°	Transformador		25	37.5	
1097	Concesionar	Cajamarca	EN263076	Aérea Mono	EL TIMBO				Serie N°	Transformador		15	22.5	



1098	Concesionario	Cajamarca	EN263078	Aérea Mono	CAPULI BAJO			Serie N°	Transformador			15	22.5	
1099	Concesionario	Cajamarca	EN263079	Aérea Mono	CAPULI BAJO			Serie N°	Transformador			10	15	
1100	Concesionario	Cajamarca	EN263080	Aérea Mono	LA LOCPA			Serie N°	Transformador			5	7.5	
1101	Concesionario	Cajamarca	EN263081		LA LOCPA			Serie N°	Transformador			25	37.5	
1102	Concesionario	Cajamarca	EN263082	Aérea Mono	LA LOCPA			Serie N°	Transformador			5	7.5	
1103	Concesionario	Cajamarca	EN263083	Aérea Mono	HUILCATE BAJO			Serie N°	Transformador			10	15	
1104	Concesionario	Cajamarca	EN263084	Aérea Mono	HUILCATE BAJO			Serie N°	Transformador			10	15	
1105	Concesionario	Cajamarca	EN263085	Aérea Mono	HUANGAMARCA RURAL			Serie N°	Transformador			25	37.5	
1106	Concesionario	Cajamarca	EN263086	Aérea Mono	HUANGAMARCA RURAL			Serie N°	Transformador			10	15	
1107	Concesionario	Cajamarca	EN263087	Aérea Mono	HUANGAMARCA RURAL			Serie N°	Transformador			15	22.5	
1108	Concesionario	Cajamarca	EN263088	Aérea Mono	HUANGAMARCA RURAL			Serie N°	Transformador			15	22.5	
1109	Concesionario	Cajamarca	EN263089	Aérea Mono	HUANGAMARCA RURAL			Serie N°	Transformador			10	15	
1110	Concesionario	Cajamarca	EN263090	Aérea Mono	HUANGAMARCA RURAL			Serie N°	Transformador			10	15	
1111	Concesionario	Cajamarca	EN263094	Aérea Mono	LLAUCAN			Serie N°	Transformador			25	37.5	
1112	Concesionario	Cajamarca	EN263096	Aérea Mono	SECTRO BELLAVISTA - LLAUCAN			Serie N°	Transformador			25	37.5	
1113	Concesionario	Cajamarca	EN263097	Aérea Mono	HUANDORCHUGO			Serie N°	Transformador			10	15	
1114	Concesionario	Cajamarca	EN263098	Aérea Mono	TRANCA SECTOR III			Serie N°	Transformador			10	15	
1115	Concesionario	Cajamarca	EN263099	Aérea Mono	TRANCA SECTOR III			Serie N°	Transformador			10	15	
1116	Concesionario	Cajamarca	EN263101	Aérea Mono	TRANCA SECTOR III			Serie N°	Transformador			10	15	
1117	Concesionario	Cajamarca	EN263102	Aérea Mono	RINCONADA			Serie N°	Transformador			10	15	
1118	Concesionario	Cajamarca	EN263103	Aérea Mono	RINCONADA			Serie N°	Transformador			10	15	
1119	Concesionario	Cajamarca	EN263104	Aérea Mono	NUEVO TUNASPAMPA			Serie N°	Transformador			10	15	
1120	Concesionario	Cajamarca	EN263105	Aérea Mono	NUEVO TUNASPAMPA			Serie N°	Transformador			10	15	
1121	Concesionario	Cajamarca	EN263106	Aérea Mono	CHAUPIQUINUA			Serie N°	Transformador			5	7.5	
1122	Concesionario	Cajamarca	EN263107	Aérea Mono	CHAUPIQUINUA			Serie N°	Transformador			5	7.5	
1123	Concesionario	Cajamarca	EN263108	Aérea Mono	ANEXO CHILON			Serie N°	Transformador			5	7.5	
1124	Concesionario	Cajamarca	EN263109	Aérea Mono	ANEXO CHILON			Serie N°	Transformador			5	7.5	
1125	Concesionario	Cajamarca	EN263110	Aérea Mono	ANEXO CHILON			Serie N°	Transformador			10	15	
1126	Concesionario	Cajamarca	EN263111	Aérea Mono	PINGULLOALTO			Serie N°	Transformador			5	7.5	
1127	Concesionario	Cajamarca	EN263112	Aérea Mono	PINGULLOALTO			Serie N°	Transformador			5	7.5	
1128	Concesionario	Cajamarca	EN263113	Aérea Mono	PINGULLOALTO			Serie N°	Transformador			10	15	
1129	Concesionario	Cajamarca	EN263116	Aérea Mono	OXAPAMPA			Serie N°	Transformador			5	7.5	
1130	Concesionario	Cajamarca	EN263119	Aérea Mono	CHANTA BAÑOS			Serie N°	Transformador			5	7.5	
1131	Concesionario	Cajamarca	EN263120	Aérea Mono	CONDAD			Serie N°	Transformador			25	37.5	
1132	Concesionario	Cajamarca	EN263121	Aérea Mono	CHANTA BAJA			Serie N°	Transformador			5	7.5	
1133	Concesionario	Cajamarca	EN263122	Aérea Mono	CHANTA BAJA			Serie N°	Transformador			10	15	
1134	Concesionario	Cajamarca	EN263123	Aérea Mono	CHATA BAJA			Serie N°	Transformador			10	15	
1135	Concesionario	Cajamarca	EN263124	Aérea Mono	CHANTA BAJA			Serie N°	Transformador			15	22.5	
1136	Concesionario	Cajamarca	EN263125	Aérea Mono	CHANTA BAJA			Serie N°	Transformador			5	7.5	
1137	Concesionario	Cajamarca	EN263126	Aérea Mono	CHANTA BAJA			Serie N°	Transformador			10	15	
1138	Concesionario	Cajamarca	EN263127	Aérea Mono	YANACANCHA BAJOS			Serie N°	Transformador			5	7.5	
1139	Concesionario	Cajamarca	EN263128	Aérea Mono	YANACANCHA BAJOS			Serie N°	Transformador			5	7.5	
1140	Concesionario	Cajamarca	EN263129	Aérea Mono	YANACANCHAS BAJOS			Serie N°	Transformador			25	37.5	
1141	Concesionario	Cajamarca	EN263130	Aérea Mono	TAYAMAYO			Serie N°	Transformador			25	37.5	
1142	Concesionario	Cajamarca	EN263131	Aérea Mono	PASAUMACA LLAUCAN			Serie N°	Transformador			15	22.5	
1143	Concesionario	Cajamarca	EN263132	Aérea Mono	CHACAPAMPA EL TAMBO			Serie N°	Transformador			15	22.5	
1144	Concesionario	Cajamarca	EN263133	Aérea Mono	TAMBO RURAL			Serie N°	Transformador			15	22.5	
1145	Concesionario	Cajamarca	EN263135	Aérea Mono	AGUA SANTA			Serie N°	Transformador			15	22.5	
1146	Concesionario	Cajamarca	EN263136	Aérea Mono	AGUA SANTA			Serie N°	Transformador			15	22.5	
1147	Concesionario	Cajamarca	EN263137	Aérea Mono	PASHGOLPATA			Serie N°	Transformador			10	15	
1148	Concesionario	Cajamarca	EN263138	Aérea Mono	COÑORCONGA			Serie N°	Transformador			15	22.5	
1149	Concesionario	Cajamarca	EN263139	Aérea Mono	COÑORCONGA			Serie N°	Transformador			10	15	
1150	Concesionario	Cajamarca	EN263140	Aérea Mono	BATANCUCHO			Serie N°	Transformador			15	22.5	
1151	Concesionario	Cajamarca	EN263141	Aérea Mono	BATANCUCHO			Serie N°	Transformador			10	15	
1152	Concesionario	Cajamarca	EN263142	Aérea Mono	CHORRO BALNCO			Serie N°	Transformador			10	15	

"Decenio de las Personas con Discapacidad en el Perú"  
 "Año de la Inversión para el Desarrollo Rural y la Seguridad Alimentaria"



PERÚ

Ministerio  
del Ambiente

Organismo de Evaluación y  
Fiscalización Ambiental - OEFA

Dirección de Evaluación



1153	Concesionario	Cajamarca	EN263143	Aérea Mono	ALTO PERU - EL TAMBO			Serie N°	Transformador			15	22.5	
1154	Concesionario	Cajamarca	EN263144	Aérea Mono	NUEVA UNION - LLAUCAN			Serie N°	Transformador			10	15	
1155	Concesionario	Cajamarca	EN263145	Aérea Mono	NUEVA UNION - LLAUCAN			Serie N°	Transformador			15	22.5	
1156	Concesionario	Cajamarca	EN263146	Aérea Mono	MARCOPATA BAJO			Serie N°	Transformador			25	37.5	
1157	Concesionario	Cajamarca	EN263147	Aérea Mono	HUAGARISH			Serie N°	Transformador			10	15	
1158	Concesionario	Cajamarca	EN263148	Aérea Mono	HUAGARISH			Serie N°	Transformador			10	15	
1159	Concesionario	Cajamarca	EN263149	Aérea Mono	CARACHABAMBA			Serie N°	Transformador			10	15	
1160	Concesionario	Cajamarca	EN263150	Aérea Mono	RAYOCITANA			Serie N°	Transformador			10	15	
1161	Concesionario	Cajamarca	EN263151	Aérea Mono	RAYOCITANA			Serie N°	Transformador			5	7.5	
1162	Concesionario	Cajamarca	EN263152	Aérea Mono	RAYOCITANA			Serie N°	Transformador			5	7.5	
1163	Concesionario	Cajamarca	EN263153	Aérea Mono	LIRIO LINDA FLOR II			Serie N°	Transformador			10	15	
1164	Concesionario	Cajamarca	EN263154	Aérea Mono	LIRIO LINDA FLOR II			Serie N°	Transformador			5	7.5	
1165	Concesionario	Cajamarca	EN263157	Aérea Mono	CHANTA RURAL			Serie N°	Transformador			5	7.5	
1166	Concesionario	Cajamarca	EN263158	Aérea Mono	POLONIO LA COLPA			Serie N°	Transformador			10	15	
1167	Concesionario	Cajamarca	EN263159	Aérea Mono	POLONIO LA COLPA			Serie N°	Transformador			5	7.5	
1168	Concesionario	Cajamarca	EN263160	Aérea Mono	POLONIO LA COLPA			Serie N°	Transformador			10	15	
1169	Concesionario	Cajamarca	EN263161	Aérea Mono	JADIBAMBA BAJO			Serie N°	Transformador			5	7.5	
1170	Concesionario	Cajamarca	EN263162	Aérea Mono	JADIBAMBA BAJO			Serie N°	Transformador			5	7.5	
1171	Concesionario	Cajamarca	EN263163	Aérea Mono	JADIBAMBA BAJO			Serie N°	Transformador			5	7.5	
1172	Concesionario	Cajamarca	EN263164	Aérea Mono	HUASIYUC - JADIBAMBA			Serie N°	Transformador			5	7.5	
1173	Concesionario	Cajamarca	EN263165	Aérea Mono	HUASIYUC - JADIBAMBA			Serie N°	Transformador			10	15	
1174	Concesionario	Cajamarca	EN263553	Aérea Mono	MINA SAN NICOLAS			TR-2007-060	Transformador			320	480	
1175	Concesionario	Cajamarca	EN263556	Aérea Mono	PAMPA LA LAGUNA			Serie N°	Transformador			15	22.5	
1176	Concesionario	Cajamarca	EN263557	Aérea Mono	PAMPA LA LAGUNA			Serie N°	Transformador			10	15	
1177	Concesionario	Cajamarca	EN263558	Aérea Mono	LA SAMANA			Serie N°	Transformador			10	15	
1178	Concesionario	Cajamarca	EN263560	Aérea Mono	LASAMANA			Serie N°	Transformador			5	7.5	
1179	Concesionario	Cajamarca	EN263561	Aérea Mono	LA SAMANA			Serie N°	Transformador			15	22.5	
1180	Concesionario	Cajamarca	EN263562	Aérea Mono	LIGAN GRANDE			Serie N°	Transformador			15	22.5	
1181	Concesionario	Cajamarca	EN263563	Aérea Mono	LIGAN GRANDE			Serie N°	Transformador			15	22.5	
1182	Concesionario	Cajamarca	EN263564	Aérea Mono	LIGAN GRANDE			Serie N°	Transformador			10	15	
1183	Concesionario	Cajamarca	EN263565	Aérea Mono	LIGAN GRANDE			Serie N°	Transformador			10	15	
1184	Concesionario	Cajamarca	EN263566	Aérea Mono	LIGAN GRANDE			Serie N°	Transformador			25	37.5	
1185	Concesionario	Cajamarca	EN263567	Aérea Mono	LIGAN GRANDE			Serie N°	Transformador			10	15	
1186	Concesionario	Cajamarca	EN263568	Aérea Mono	LIGAN GRANDE			Serie N°	Transformador			10	15	
1187	Concesionario	Cajamarca	EN263569	Aérea Mono	CHUCUMACA			Serie N°	Transformador			10	15	
1188	Concesionario	Cajamarca	EN263570	Aérea Mono	CHUCUMACA			Serie N°	Transformador			25	37.5	
1189	Concesionario	Cajamarca	EN263571	Aérea Mono	SILLEROPATA ALTO			Serie N°	Transformador			15	22.5	
1190	Concesionario	Cajamarca	EN263572	Aérea Mono	SILLEROPATA ALTO			Serie N°	Transformador			15	22.5	
1191	Concesionario	Cajamarca	EN263573	Aérea Mono	ALTO COLPAMAYO			Serie N°	Transformador			10	15	
1192	Concesionario	Cajamarca	EN263574	Aérea Mono	ALTO COLPAMAYO			Serie N°	Transformador			15	22.5	
1193	Concesionario	Cajamarca	EN263575	Aérea Mono	ALTO COLPAMAYO			Serie N°	Transformador			25	37.5	
1194	Concesionario	Cajamarca	EN263576	Aérea Mono	ALTO COLPAMAYO			Serie N°	Transformador			15	22.5	
1195	Concesionario	Chiclayo	EN2637	Aérea Barbo	LA CLAKE			Serie N°	Transformador			37.5	56.25	
1196	Concesionario	Chiclayo	EN264	Aérea Mono	LOS MOCHICAS			T82223	ENERGOTECNIA	1982		120	180	
1197	Concesionario	Chiclayo	EN2640	Aérea Mono	Subestación EN2640			Serie N°	Transformador			25	37.5	
1198	Concesionario	Chiclayo	EN2642	Aérea Mono	ETEN			Serie N°	Transformador			10	15	
1199	Concesionario	Chiclayo	EN265	Aérea Barbo	JUAN FANNIG / SAENZ PEÑA			11441BT2	DELCROSA	1977		160	240	885
1200	Concesionario	Cajamarca	EN265606	Aérea Mono	LA LIBERTAD			Serie N°	Transformador			10	15	
1201	Concesionario	Cajamarca	EN265608	Aérea Mono	LA LIBERTAD DE SANTA CLARA			Serie N°	Transformador			15	22.5	
1202	Concesionario	Cajamarca	EN265609	Aérea Mono	PARAISO			Serie N°	Transformador			10	15	
1203	Concesionario	Cajamarca	EN265610	Aérea Mono	SANTA ROSA			Serie N°	Transformador			15	22.5	
1204	Concesionario	Cajamarca	EN265611	Aérea Mono	SANTA ROSA			Serie N°	Transformador			10	15	
1205	Concesionario	Cajamarca	EN265612	Aérea Mono	CHALAMARCA BAJO			Serie N°	Transformador			10	15	
1206	Concesionario	Cajamarca	EN265613	Aérea Mono	CHALAMARCA BAJO			Serie N°	Transformador			15	22.5	
1207	Concesionario	Cajamarca	EN265614	Aérea Mono	MARCOPATA			Serie N°	Transformador			10	15	

"Decenio de las Personas con Discapacidad en el Perú"  
 "Año de la Inversión para el Desarrollo Rural y la Seguridad Alimentaria"



PERÚ

Ministerio  
del AmbienteOrganismo de Evaluación y  
Fiscalización Ambiental - OEFA

Dirección de Evaluación



PERU

Ministerio  
del Ambiente

Organismo de Evaluación y  
Fiscalización Ambiental - OEFA

Dirección de Evaluación

"Decenio de las Personas con Discapacidad en el Perú"  
"Año de la Inversión para el Desarrollo Rural y la Seguridad Alimentaria"

1208	Concesionario	Cajamarca	EN265615	Aérea Mono	PLAYA HERMOSA				Serie N°	Transformador			10	15
1209	Concesionario	Cajamarca	EN265616	Aérea Mono	PLAYA HERMOSA				Serie N°	Transformador			10	15
1210	Concesionario	Cajamarca	EN265617	Aérea Mono	CHONTABAMBA				Serie N°	Transformador			10	15
1211	Concesionario	Cajamarca	EN265618	Aérea Mono	NUEVO MASINTRANCA				Serie N°	Transformador			25	37.5
1212	Concesionario	Cajamarca	EN265619	Aérea Mono	ALTO MASINTRANCA				Serie N°	Transformador			15	22.5
1213	Concesionario	Cajamarca	EN265620	Aérea Mono	ALTO MASINTRANCA				Serie N°	Transformador			15	22.5
1214	Concesionario	Cajamarca	EN265621	Aérea Mono	ALTO MASINTRANCA				Serie N°	Transformador			10	15
1215	Concesionario	Cajamarca	EN265622	Aérea Mono	BELLA ANDINA				Serie N°	Transformador			10	15
1216	Concesionario	Cajamarca	EN265623	Aérea Mono	BELLA ANDINA				Serie N°	Transformador			10	15
1217	Concesionario	Cajamarca	EN265624	Aérea Mono	BELLA ANDINA				Serie N°	Transformador			15	22.5
1218	Concesionario	Cajamarca	EN265625	Aérea Mono	BELLA ANDINA				Serie N°	Transformador			5	7.5
1219	Concesionario	Cajamarca	EN265626	Aérea Mono	NUEVO ORIENTE				Serie N°	Transformador			10	15
1220	Concesionario	Cajamarca	EN265627	Aérea Mono	NUEVO ORIENTE				Serie N°	Transformador			5	7.5
1221	Concesionario	Cajamarca	EN265629	Aérea Mono	Subestación EN265629				Serie N°	Transformador			10	15
1222	Concesionario	Cajamarca	EN265630	Aérea Mono	VISTA ALEGRE				Serie N°	Transformador			10	15
1223	Concesionario	Cajamarca	EN265631	Aérea Mono	SAN JUAN EL SURO				Serie N°	Transformador			15	22.5
1224	Concesionario	Cajamarca	EN265632	Aérea Mono	ALTO EL VERDE				Serie N°	Transformador			15	22.5
1225	Concesionario	Cajamarca	EN265633	Aérea Mono	ALTO EL VERDE				Serie N°	Transformador			10	15
1226	Concesionario	Cajamarca	EN265634	Aérea Mono	Subestación EN265634				Serie N°	Transformador			10	15
1227	Concesionario	Cajamarca	EN265635	Aérea Mono	CONDORPULLUNA ALTO				Serie N°	Transformador			10	15
1228	Concesionario	Cajamarca	EN265636	Aérea Mono	CONDORPULLUNA CENTRO				Serie N°	Transformador			10	15
1229	Concesionario	Cajamarca	EN265637	Aérea Mono	CONDORPULLUNA CENTRO				Serie N°	Transformador			5	7.5
1230	Concesionario	Cajamarca	EN265638	Aérea Mono	MIRAFLORES				Serie N°	Transformador			10	15
1231	Concesionario	Cajamarca	EN265639	Aérea Mono	MIRAFLORES				Serie N°	Transformador			10	15
1232	Concesionario	Cajamarca	EN265640	Aérea Mono	QUINUA				Serie N°	Transformador			5	7.5
1233	Concesionario	Cajamarca	EN265641	Aérea Mono	QUINUA				Serie N°	Transformador			5	7.5
1234	Concesionario	Cajamarca	EN265642	Aérea Mono	SECTOR SHOTORCO				Serie N°	Transformador			10	15
1235	Concesionario	Cajamarca	EN265643	Aérea Mono	SECTOR SHOTORCO				Serie N°	Transformador			10	15
1236	Concesionario	Cajamarca	EN265645	Aérea Mono	NUMBRAL				Serie N°	Transformador			25	37.5
1237	Concesionario	Cajamarca	EN265646	Aérea Mono	NUMBRAL				Serie N°	Transformador			5	7.5
1238	Concesionario	Cajamarca	EN265647	Aérea Mono	NUMBRAL				Serie N°	Transformador			10	15
1239	Concesionario	Cajamarca	EN265648	Aérea Mono	NUMBRAL				Serie N°	Transformador			25	37.5
1240	Concesionario	Cajamarca	EN265649	Aérea Mono	NUMBRAL				Serie N°	Transformador			10	15
1241	Concesionario	Cajamarca	EN265650	Aérea Mono	EL LIRIO				Serie N°	Transformador			15	22.5
1242	Concesionario	Cajamarca	EN265651	Aérea Mono	EL LIRIO				Serie N°	Transformador			10	15
1243	Concesionario	Cajamarca	EN265652	Aérea Mono	EL LIRIO				Serie N°	Transformador			10	15
1244	Concesionario	Cajamarca	EN265653	Aérea Mono	EL LIRIO				Serie N°	Transformador			10	15
1245	Concesionario	Cajamarca	EN265654	Aérea Mono	HUAYRASITANA				Serie N°	Transformador			25	37.5
1246	Concesionario	Cajamarca	EN265655	Aérea Mono	HUAYRASITANA				Serie N°	Transformador			10	15
1247	Concesionario	Cajamarca	EN265656	Aérea Mono	HUAYRASITANA				Serie N°	Transformador			15	22.5
1248	Concesionario	Cajamarca	EN265657	Aérea Mono	NUEVO SAN JUAN				Serie N°	Transformador			10	15
1249	Concesionario	Cajamarca	EN265658	Aérea Mono	NUEVO SAN JUAN				Serie N°	Transformador			15	22.5
1250	Concesionario	Cajamarca	EN265659	Aérea Mono	NUEVO SAN JUAN				Serie N°	Transformador			5	7.5
1251	Concesionario	Cajamarca	EN265660	Aérea Mono	EL MIRADOR				Serie N°	Transformador			5	7.5
1252	Concesionario	Cajamarca	EN265661	Aérea Mono	EL MIRADOR				Serie N°	Transformador			10	15
1253	Concesionario	Cajamarca	EN265662	Aérea Mono	EL MIRADOR				Serie N°	Transformador			10	15
1254	Concesionario	Cajamarca	EN265663	Aérea Mono	EL MIRADOR				Serie N°	Transformador			5	7.5
1255	Concesionario	Cajamarca	EN265664	Aérea Mono	EL VERDE				Serie N°	Transformador			25	37.5
1256	Concesionario	Cajamarca	EN265665	Aérea Mono	EL VERDE				Serie N°	Transformador			25	37.5
1257	Concesionario	Cajamarca	EN265666	Aérea Mono	EL ARENAL				Serie N°	Transformador			10	15
1258	Concesionario	Cajamarca	EN265667	Aérea Mono	EL ARENAL				Serie N°	Transformador			10	15
1259	Concesionario	Cajamarca	EN265668	Aérea Mono	PAMPAS EL VERDE				Serie N°	Transformador			10	15
1260	Concesionario	Cajamarca	EN265669	Aérea Mono	PAMPAS EL VERDE				Serie N°	Transformador			5	7.5
1261	Concesionario	Cajamarca	EN265670	Aérea Mono	PAMPAS EL VERDE				Serie N°	Transformador			10	15
1262	Concesionario	Cajamarca	EN265671	Aérea Mono	LAS TINAS				Serie N°	Transformador			10	15

1263	Concesionario	Cajamarca	EN265672	Aérea Mono	LAS TINAS				Serie N°	Transformador			5	7.5	
1264	Concesionario	Cajamarca	EN265673	Aérea Mono	CONGA EL VERDE				Serie N°	Transformador			15	22.5	
1265	Concesionario	Cajamarca	EN265674	Aérea Mono	CONGA EL VERDE				Serie N°	Transformador			10	15	
1266	Concesionario	Cajamarca	EN265675	Aérea Mono	CONGA EL VERDE				Serie N°	Transformador			25	37.5	
1267	Concesionario	Cajamarca	EN265676	Aérea Mono	CONGA EL VERDE				Serie N°	Transformador			5	7.5	
1268	Concesionario	Cajamarca	EN265677	Aérea Mono	CONGA EL VERDE				Serie N°	Transformador			37.5	56.25	
1269	Concesionario	Cajamarca	EN265678	Aérea Mono	ROSAS BAJO				Serie N°	Transformador			5	7.5	
1270	Concesionario	Cajamarca	EN265680	Aérea Mono	EMANCIPACION				Serie N°	Transformador			5	7.5	
1271	Concesionario	Cajamarca	EN265681	Aérea Mono	MIRAVALLE				Serie N°	Transformador			10	15	
1272	Concesionario	Cajamarca	EN265683	Aérea Mono	MIRAVALLE				Serie N°	Transformador			5	7.5	
1273	Concesionario	Cajamarca	EN265685	Aérea Mono	ROSAS PAMPA				Serie N°	Transformador			10	15	
1274	Concesionario	Cajamarca	EN265696	Aérea Mono	IGLESIA PAMPA ALTA				Serie N°	Transformador			5	7.5	
1275	Concesionario	Cajamarca	EN265699	Aérea Mono	NUEVO HORIZONTE				Serie N°	Transformador			10	15	
1276	Concesionario	Cajamarca	EN265806	Aérea Mono	Subestación EN265806				Serie N°	Transformador			50	75	
1277	Concesionario	Cajamarca	EN265808	Aérea Mono	Subestación EN265808				Serie N°	Transformador			50	75	
1278	Concesionario	Chiclayo	EN2660	Aérea Mono	RAMA YAIPEN				Serie N°	Transformador			25	37.5	
1279	Concesionario	Cajamarca	EN266001	Aérea Mono	Subestación EN266001				Serie N°	MEGA	2005		40	60	
1280	Concesionario	Cajamarca	EN266003	Aérea Mono	Subestación EN266003				168658	SIEMENS	1996		10	15	
1281	Concesionario	Cajamarca	EN266018	Aérea Mono	Subestación EN266018				Serie N°	SIEMENS	2001		10	15	185
1282	Concesionario	Cajamarca	EN266024	Aérea Mono	Subestación EN266024				Serie N°	SIEMENS	2000		10	15	185
1283	Concesionario	Cajamarca	EN266028	Aérea Mono	Subestación EN266028				Serie N°	Transformador	2004		25	37.5	
1284	Concesionario	Cajamarca	EN266030	Aérea Mono	Subestación EN266030				Serie N°	Transformador			50	75	
1285	Concesionario	Cajamarca	EN266031	Aérea Mono	Subestación EN266031				Serie N°	Transformador			50	75	
1286	Concesionario	Cajamarca	EN266033	Aérea Mono	CHABARBAMBA				168696	SIEMENS	1996		10	15	110
1287	Concesionario	Cajamarca	EN266035	Aérea Mono	Subestación EN266035				Serie N°	SIEMENS	2004		25	37.5	
1288	Concesionario	Cajamarca	EN266037	Aérea Mono	TUCAC BAJO				Serie N°	SIEMENS	2000		10	15	185
1289	Concesionario	Cajamarca	EN266038	Aérea Mono	TUCAC ALTO				Serie N°	SIEMENS	2000		10	15	185
1290	Concesionario	Chiclayo	EN2661	Aérea Mono	SAN MIGUEL				Serie N°	Transformador			25	37.5	
1291	Concesionario	Chiclayo	EN2662	Aérea Mono	SECTRO CALAZAN				Serie N°	Transformador			15	22.5	
1292	Concesionario	Chiclayo	EN2663	Aérea Mono	Subestación EN2663				500429-07	I&T ELECTRIC S.A.C.			160	240	
1293	Concesionario	Chiclayo	EN267	Aérea Mono	TUPACAMARU				278700	FRESA	1981		160	240	
1294	Concesionario	Chiclayo	EN2670	Aérea Mono	LOS LAURELES				Serie N°	Transformador			25	37.5	
1295	Concesionario	Chiclayo	EN2672	Aérea Mono	Subestación EN2672				TR2011-1205	EPLI SAC	2012		100	150	
1296	Concesionario	Chiclayo	EN2674	Aérea Mono	VILLA EL MILAGRO				145963 T7	DELCROSA	2012		50	75	
1297	Concesionario	Chiclayo	EN2675	Aérea Mono	HERZAB SAC ESTADIO DE REQUE				Serie N°	Transformador			15	22.5	
1298	Concesionario	Chiclayo	EN2676	Aérea Mono	NUEVO REQUE				1662	M&T INDUSTRIAL SRL	2009		15	22.5	275
1299	Concesionario	Chiclayo	EN2678	Aérea Mono	CARRIZALES				Serie N°	Transformador			5	7.5	
1300	Concesionario	Chiclayo	EN268	Aérea Mono	BARSALLO				L19705	ABB	1993		100	150	705
1301	Concesionario	Chiclayo	EN2681	Aérea Barbo	MIRAFLORES (FUNDO CERQUERA MILLONES KARINA)				TR-2012-010	EPLI SAC			100	150	
1302	Concesionario	Cajamarca	EN268603	Aérea Mono	PUENTESILLA				Serie N°	Transformador			15	22.5	
1303	Concesionario	Cajamarca	EN268604	Aérea Mono	PUENTESILLA				Serie N°	Transformador			10	15	
1304	Concesionario	Cajamarca	EN268605	Aérea Mono	PUENTESILLA				Serie N°	Transformador			10	15	
1305	Concesionario	Cajamarca	EN268606	Aérea Mono	QUIDEN				Serie N°	Transformador			25	37.5	
1306	Concesionario	Cajamarca	EN268607	Aérea Mono	QUIDEN				Serie N°	Transformador			5	7.5	
1307	Concesionario	Cajamarca	EN268608	Aérea Mono	QUILLUMITO				Serie N°	Transformador			15	22.5	
1308	Concesionario	Cajamarca	EN268609	Aérea Mono	SAN MARTIN PACCHA				Serie N°	Transformador			10	15	
1309	Concesionario	Cajamarca	EN268610	Aérea Mono	SAN MARTIN CHADIN				Serie N°	Transformador			10	15	
1310	Concesionario	Cajamarca	EN268612	Aérea Mono	SAN MARTIN CHADIN				Serie N°	Transformador			5	7.5	
1311	Concesionario	Cajamarca	EN268613	Aérea Mono	SIMON MAYO				Serie N°	Transformador			25	37.5	
1312	Concesionario	Cajamarca	EN268614	Aérea Mono	SIMON MAYO				Serie N°	Transformador			15	22.5	
1313	Concesionario	Cajamarca	EN268808	Aérea Mono	ALTO MASINTRANCA				56348	TIT ELECTRIC	2004		37.5	56.25	
1314	Concesionario	Cajamarca	EN268813	Aérea Mono	ESTRUCTURA N° 9 ALIMENTADOR CHOTA -CHIRICONGA				70986-00	MAGNETRON	2005		5	7.5	86
1315	Concesionario	Cajamarca	EN268825	Aérea Mono	RAMBRAN				Serie N°	Transformador			10	15	
1316	Concesionario	Cajamarca	EN268827	Aérea Barbo	GLORIABAMBA				Serie N°	Transformador			10	15	
1317	Concesionario	Cajamarca	EN268836	Aérea Mono	LA COLCA 1				Serie N°	Transformador			50	75	

"Decenio de las Personas con Discapacidad en el Perú"  
 "Año de la Inversión para el Desarrollo Rural y la Seguridad Alimentaria"



PERÚ

Ministerio  
del Ambiente

Organismo de Evaluación y  
Fiscalización Ambiental - OEFA

Dirección de Evaluación



PERU

Ministerio  
del AmbienteOrganismo de Evaluación y  
Fiscalización Ambiental - OEFA

Dirección de Evaluación

"Decenio de las Personas con Discapacidad en el Perú"  
"Año de la Inversión para el Desarrollo Rural y la Seguridad Alimentaria"

1318	Concesionario	Cajamarca	EN268837	Aérea Mono	SUCCE				Serie N°	Transformador			10	15	
1319	Concesionario	Calamarca	EN268890	Aérea Barbo	SANTO DOMINGO				Serie N°	Transformador			100	150	
1320	Concesionario	Chidlayo	EN27	Caseta Norm	SAN LUIS				114475T2	DEL CROSA	1977		250	375	1250
1321	Concesionario	Chidlayo	EN270	Aérea Barbo	BARSALLO				219551	ABB	1992		250	375	1080
1322	Concesionario	Sucursales	EN2700	Aérea Mono	ALTO PERU				Serie N°	Transformador	2005		25	37.5	
1323	Concesionario	Sucursales	EN2702	Aérea Mono	Subestación EN2702				Serie N°	Transformador	2005		25	37.5	
1324	Concesionario	Sucursales	EN2707	Aérea Barbo	CHANCADORA DE PIEDRA				Serie N°	Transformador			160	240	
1325	Concesionario	Sucursales	EN2708	Aérea Mono	MESONES MURO				Serie N°	Transformador			25	37.5	
1326	Concesionario	Sucursales	EN2709	Aérea Mono	BOLOGNESI / SAN ISIDRO LABRADOR				Serie N°	Transformador			37.5	56.25	
1327	Concesionario	Chidlayo	EN271	Aérea Barbo	ARTESANOS INDEPENDIENTES				L-19165	ABB	1997		250	375	1210
1328	Concesionario	Sucursales	EN2710	Aérea Mono	MESONES MURO				Serie N°	Transformador			37.5	56.25	
1329	Concesionario	Sucursales	EN2711	Aérea Mono	A MESONES MURO				Serie N°	Transformador			50	75	
1330	Concesionario	Chidlayo	EN272	Aérea Barbo	1 DE MAYO				L19546	ABB	1992		250	375	1080
1331	Concesionario	Chidlayo	EN273	Aérea Mono	1º DE MAYO				L19707	ABB	1993		100	150	705
1332	Concesionario	Chidlayo	EN274	Aérea Mono	RESIDENCIAL LA MARINA				286300	FRESA	1981		160	240	
1333	Concesionario	Sucursales	EN2758	Aérea Mono	HOSPITAL DE LA SOLIDARIDAD				Serie N°	Transformador			75	112.5	
1334	Concesionario	Sucursales	EN2759	Aérea Barbo	Subestación EN2759				Serie N°	Transformador			75	112.5	
1335	Concesionario	Chidlayo	EN276	Aérea Mono	LATINA				1.18E+10	DEL CROSA	1979		100	150	640
1336	Concesionario	Sucursales	EN2766	Aérea Mono	MONTEALEGRE				Serie N°	Transformador			50	75	
1337	Concesionario	Sucursales	EN2768	Caseta Norm	A FERREÑAFE				Serie N°	Transformador			2000	3000	
1338	Concesionario	Sucursales	EN2769	Aérea Mono	GALO MUÑOZ				111136615	PROMELSA	2009		50	75	
1339	Concesionario	Chidlayo	EN277	Aérea Barbo	LAS BRISAS				1708	Transformador	1980		160	240	
1340	Concesionario	Sucursales	EN2770	Aérea Mono	SOLIS BARRAGAN				Serie N°	Transformador			25	37.5	
1341	Concesionario	Sucursales	EN2771	Aérea Mono	SAN FRANCISCO DE ASIS				Serie N°	Transformador			50	75	
1342	Concesionario	Sucursales	EN2772	Aérea Mono	SAN JORGE				Serie N°	Transformador			50	75	
1343	Concesionario	Sucursales	EN2773	Aérea Mono	SAN JUDAS TADEO				Serie N°	Transformador			50	75	
1344	Concesionario	Sucursales	EN2774	Aérea Mono	ALTO PERU				Serie N°	Transformador			50	75	
1345	Concesionario	Sucursales	EN2775	Aérea Mono	VILCHEZ ALCANTARA				Serie N°	Transformador			50	75	
1346	Concesionario	Sucursales	EN2776	Aérea Mono	CASERIO LA ESPERANZA II				Serie N°	Transformador			15	22.5	
1347	Concesionario	Sucursales	EN2778	Aérea Mono	Subestación EN2778				Serie N°	Transformador	2009		100	150	
1348	Concesionario	Sucursales	EN2779	Aérea Mono	CARRETERA A FERREÑAFE				Serie N°	Transformador			75	112.5	
1349	Concesionario	Chidlayo	EN278	Aérea Barbo	LAS BRISAS				2910050	ELKO	1990		100	150	950
1350	Concesionario	Sucursales	EN2780	Aérea Barbo	Subestación EN2780				Serie N°	Transformador			75	112.5	
1351	Concesionario	Sucursales	EN2781	Aérea Barbo	Subestación EN2781				Serie N°	Transformador			75	112.5	
1352	Concesionario	Sucursales	EN2782	Aérea Mono	SAN JOSE DE PICSI				5646-11	MENAUT ELECT	2011		37.5	56.25	
1353	Concesionario	Chidlayo	EN279	Aérea Barbo	LAS BRISAS				2910043	ELKO	1990		160	240	950
1354	Concesionario	Sucursales	EN2792	Aérea Mono	FERREÑAFE				Serie N°	Transformador			10	15	
1355	Concesionario	Sucursales	EN2794	Aérea Mono	Subestación EN2794				36898	CEA	2013		160	240	850
1356	Concesionario	Sucursales	EN2795	Aérea Mono	Subestación EN2795				36899	CEA	2013		75	112.5	510
1357	Concesionario	Chidlayo	EN280	Aérea Barbo	LAS BRISAS				697	HO HAGEN	1993		160	240	925
1358	Concesionario	Sucursales	EN2800	Aérea Mono	18 DE FEBRERO				870	FABEM	1980		25	37.5	
1359	Concesionario	Sucursales	EN2802	Aérea Mono	NUEVO MOCCE				Serie N°	Transformador			10	15	
1360	Concesionario	Sucursales	EN2803	Aérea Mono	A LAMBAYEQUE				350056-01	ABB	2004		37.5	56.25	
1361	Concesionario	Sucursales	EN2805	Aérea Mono	Subestación EN2805				Serie N°	Transformador	2005		37.5	56.25	
1362	Concesionario	Chidlayo	EN281	Aérea Mono	LAS BRISAS				T-1041	INDUSTRIAS ELECTROMECAN	1985		160	240	
1363	Concesionario	Chidlayo	EN282	Aérea Barbo	LAS BRISAS				2910012	ELKO	1987		160	240	740
1364	Concesionario	Chidlayo	EN283	Aérea Mono	SANTA ROSA	91.3	<1,46	1.46	L20480	ABB	1994		160	160	160
1365	Concesionario	Sucursales	EN2831	Aérea Mono	Subestación EN2831				Serie N°	Transformador			15	22.5	
1366	Concesionario	Sucursales	EN2832	Aérea Barbo	Subestación EN2832				Serie N°	Transformador			250	375	
1367	Concesionario	Chidlayo	EN285	Aérea Barbo	LA PRIMAVERA				17800	BBC	1987		160	240	900
1368	Concesionario	Chidlayo	EN286	Aérea Barbo	LA PRIMAVERA	68.1	<1,46	1.46	T-82266	ENERGOTECNIA	1989		160	214.6	740
1369	Concesionario	Chidlayo	EN287	Aérea Barbo	SAN LUIS	26.8		26.8	19555	ABB	1992		250	260	1080
1370	Concesionario	Sucursales	EN2872	Aérea Mono	LAS CASUARINAS				Serie N°	Transformador			75	112.5	
1371	Concesionario	Sucursales	EN2873	Aérea Mono	CP CRUZ DE CHALPON				Serie N°	Transformador			100	150	
1372	Concesionario	Sucursales	EN2877	Aérea Mono	CP EL CASCAJO				Serie N°	Transformador			10	15	



1373	Concesionario	Sucursales	EN2878	Aérea Mono	CP LOS VILCHEZ				Serie N°	Transformador			5	7.5	
1374	Concesionario	Sucursales	EN2879	Aérea Mono	CP LOS VILCHEZ				Serie N°	Transformador			5	7.5	
1375	Concesionario	Chiclayo	EN288	Aérea Mono	LUJAN				T83333	ENERGOTECNIA	1983		160	240	
1376	Concesionario	Sucursales	EN2881	Aérea Mono	CP LOS PANTALEONES				Serie N°	Transformador			5	7.5	
1377	Concesionario	Sucursales	EN2882	Aérea Mono	CP LA CARPA				Serie N°	Transformador			10	15	
1378	Concesionario	Sucursales	EN2883	Aérea Mono	CP LA CARPA				Serie N°	Transformador			15	22.5	
1379	Concesionario	Sucursales	EN2884	Aérea Mono	CP CHOTUNA				Serie N°	Transformador			25	37.5	
1380	Concesionario	Sucursales	EN2885	Aérea Mono	CASERIO CADAPE				Serie N°	Transformador			10	15	
1381	Concesionario	Sucursales	EN2886	Aérea Mono	CASERIO HUAMANTANGA I				Serie N°	Transformador			10	15	
1382	Concesionario	Sucursales	EN2887	Aérea Mono	SAN NICOLAS				Serie N°	Transformador			50	75	
1383	Concesionario	Chiclayo	EN289	Aérea Mono	LUJAN				123506T2	DELCROSA	1983		160	240	930
1384	Concesionario	Sucursales	EN2894	Aérea Mono	SAN ANTONIO				Serie N°	Transformador			75	112.5	
1385	Concesionario	Sucursales	EN2895	Aérea Mono	NUEVO SAN MIGUEL				Serie N°	Transformador			25	37.5	
1386	Concesionario	Sucursales	EN2898	Aérea Mono	PANAMERICANA NORTE				Serie N°	Transformador			50	75	
1387	Concesionario	Chiclayo	EN2903	Aérea Mono	JUAN TOMIS STACK				Serie N°	Transformador	2005		37.5	56.25	
1388	Concesionario	Chiclayo	EN2904	Aérea Mono	JUAN TOMIS STACK				Serie N°	Transformador	2005		37.5	56.25	
1389	Concesionario	Chiclayo	EN2905	Aérea Mono	JUAN TOMIS STACK				Serie N°	Transformador	2005		37.5	56.25	
1390	Concesionario	Chiclayo	EN2906	Aérea Mono	JUAN TOMIS STACK				Serie N°	Transformador	2005		37.5	56.25	
1391	Concesionario	Chiclayo	EN2907	Aérea Mono	FRATERNIDAD CDRA 2				211147	TRAFOPAR	2004		25	37.5	
1392	Concesionario	Chiclayo	EN2908	Aérea Mono	28 DE JULIO / AV. LEGUIA				221028	TRAFOPAR	2004		37.5	56.25	
1393	Concesionario	Chiclayo	EN2909	Aérea Mono	MIGUEL GRAU / AV. LEGUIA				221033	TRAFOPAR	2004		37.5	56.25	
1394	Concesionario	Chiclayo	EN2910	Aérea Mono	SAN JOSE- CHICLAYO				221031	TRAFOPAR	2005		37.5	56.25	
1395	Concesionario	Chiclayo	EN2911	Aérea Mono	ELVIRA GARCIA / BOLOGNESI				221032	TRAFOPAR	2004		37.5	56.25	
1396	Concesionario	Chiclayo	EN2912	Aérea Mono	MIGUEL GRAU / MANUEL SEOANE				211148	TRAFOPAR	2004		25	37.5	
1397	Concesionario	Chiclayo	EN2913	Aérea Mono	MANUEL SEOANE / ALFONSO UGARTE				221027	TRAFOPAR	2004		37.5	56.25	
1398	Concesionario	Chiclayo	EN2914	Aérea Mono	LAS DUNAS				Serie N°	ELECTRIC POWER	2004		37.5	56.25	
1399	Concesionario	Chiclayo	EN2915	Aérea Mono	SOL DE ORO				282700	FRESA	1981		100	150	
1400	Concesionario	Chiclayo	EN2916	Aérea Mono	Subestación EN2916				OP32371	ELECTRIC POWER	2006		25	37.5	
1401	Concesionario	Chiclayo	EN2917	Aérea Mono	Santa Rosa				Serie N°	FRESA	1981		100	150	
1402	Concesionario	Chiclayo	EN2918	Aérea Mono	SANTA MONICA				Serie N°	Transformador	2005		40	60	
1403	Concesionario	Chiclayo	EN292	Aérea Barbo	CUGLIEVAN (ENTRE MANUEL SUAREZ Y JOSE PARDO)				3220032	ELKO	1993		250	375	1300
1404	Concesionario	Chiclayo	EN2920	Aérea Mono	SAN LORENZO - LAS PALMAS				Serie N°	Transformador			50	75	
1405	Concesionario	Chiclayo	EN2921	Aérea Mono	LOS SAUCES				Serie N°	Transformador			75	112.5	
1406	Concesionario	Chiclayo	EN2923	Aérea Mono	LOS SAUCES				Serie N°	Transformador			75	112.5	
1407	Concesionario	Chiclayo	EN2924	Aérea Mono	LOS SAUCES				Serie N°	Transformador			50	75	
1408	Concesionario	Chiclayo	EN2925	Aérea Mono	JUAN TOMIS STAK				Serie N°	Transformador			50	75	
1409	Concesionario	Chiclayo	EN293	Aérea Mono	JOSE LEONARDO ORTIZ				2910237	ELKO	1997		160	240	710
1410	Concesionario	Chiclayo	EN2930	Aérea Mono	ALAMEDA COUNTRY CLUB				5783	NB&C	2007		50	75	
1411	Concesionario	Chiclayo	EN2931	Aérea Mono	Subestación EN2931				221026	TRAFOPAR			37.5	56.25	
1412	Concesionario	Chiclayo	EN294	Aérea Barbo	SAN LORENZO	27.4		27.4	L-19532	ABB	1992		250	266.8	920
1413	Concesionario	Chiclayo	EN2942	Aérea Mono	EPSEL				Serie N°	Transformador			75	112.5	
1414	Concesionario	Chiclayo	EN2943	Aérea Mono	LOS BALDERA				Serie N°	Transformador			15	22.5	
1415	Concesionario	Chiclayo	EN2944	Aérea Mono	LAS DUNAS				Serie N°	Transformador			37.5	56.25	
1416	Concesionario	Chiclayo	EN2945	Aérea Mono	MONASTERIO SAGRADO COREAZÓN DE JESUS				53- 1111813	ELKO	2008		50	75	
1417	Concesionario	Chiclayo	EN2947	Aérea Mono	Subestación EN2947				Serie N°	Transformador			50	75	
1418	Concesionario	Chiclayo	EN2948	Aérea Mono	SECTOR LAS LOMAS				Serie N°	Transformador			50	75	
1419	Concesionario	Chiclayo	EN2949	Aérea Mono	SECTOR LAS LOMAS				Serie N°	Transformador			50	75	
1420	Concesionario	Chiclayo	EN295	Aérea Barbo	CESAR VALLEJO				3220015	ELKO	1987		250	375	1300
1421	Concesionario	Chiclayo	EN296	Aérea Barbo	SEÑOR DE LOS MILAGROS				1381599	DELCROSA	1995		100	150	550
1422	Concesionario	Chiclayo	EN2963	Aérea Barbo	NUEVO PROGRESO Y CRISTO REDENTOR				Serie N°	Transformador			75	112.5	
1423	Concesionario	Chiclayo	EN2964	Aérea Mono	MIGUEL GRAU SEMINARIO				Serie N°	Transformador			50	75	
1424	Concesionario	Chiclayo	EN2965	Aérea Mono	JUAN PABLO SEGUNDO Y PORTALES DE LA PRADERA				Serie N°	Transformador			75	112.5	
1425	Concesionario	Chiclayo	EN2966	Aérea Mono	JUAN PABLO SEGUNDO				Serie N°	Transformador			75	112.5	
1426	Concesionario	Chiclayo	EN2968	Aérea Mono	CP EL PESCADOR				Serie N°	Transformador			50	75	
1427	Concesionario	Chiclayo	EN2969	Aérea Mono	CP EL PESCADOR				Serie N°	Transformador			50	75	

"Decenio de las Personas con Discapacidad en el Perú"  
 "Año de la Inversión para el Desarrollo Rural y la Seguridad Alimentaria"



PERU  
 Ministerio  
 del Ambiente

Organismo de Evaluación y  
 Fiscalización Ambiental - OEFA

Dirección de Evaluación

1428	Concesionario	Chiclayo	EN 297	Aérea Barbo	SIMON BOLIVAR				17900	BBC		1999	160	240	900
1429	Concesionario	Chiclayo	EN 2971	Aérea Mono	CASERIO SAN JUAN DE GALLITO I				Serie N°	Transformador			10	15	
1430	Concesionario	Chiclayo	EN 2972	Aérea Mono	CASERIO SAN JUAN DE GALLITO				Serie N°	Transformador			10	15	
1431	Concesionario	Chiclayo	EN 2973	Aérea Mono	CASERIO PARDONES I				Serie N°	Transformador			10	15	
1432	Concesionario	Chiclayo	EN 2974	Aérea Mono	SECTOR COLECTOR HUACA BLANCA				Serie N°	Transformador			10	15	
1433	Concesionario	Chiclayo	EN 2975	Aérea Mono	SECTOR COLECTOR HUACA BLANCA				Serie N°	Transformador			15	22.5	
1434	Concesionario	Chiclayo	EN 2976	Aérea Mono	SECTOR COLECTOR HUACA BLANCA				Serie N°	Transformador			10	15	
1435	Concesionario	Chiclayo	EN 2977	Aérea Mono	SECTOR COLECTOR HUACA BLANCA				Serie N°	Transformador			5	7.5	
1436	Concesionario	Chiclayo	EN 2978	Aérea Mono	Subestación EN2978				Serie N°	Transformador			5	7.5	
1437	Concesionario	Chiclayo	EN 2979	Aérea Mono	SECTOR SAN ANDRES				Serie N°	Transformador			5	7.5	
1438	Concesionario	Chiclayo	EN 298	Aérea Barbo	SIMON BOLIVAR	11.9		11.9	125311T	DELCROSA		1985	160	279	930
1439	Concesionario	Chiclayo	EN 2980	Aérea Mono	SECTOR GALLITO BAJO				Serie N°	Transformador			5	7.5	
1440	Concesionario	Chiclayo	EN 2981	Aérea Mono	Subestación EN2981				Serie N°	Transformador			10	15	
1441	Concesionario	Chiclayo	EN 2983	Aérea Mono	SECTOR LOS MORAN - LA MADRID II				Serie N°	Transformador			5	7.5	
1442	Concesionario	Chiclayo	EN 2984	Aérea Mono	SECTOR EL MIRADOR I				Serie N°	Transformador			5	7.5	
1443	Concesionario	Chiclayo	EN 2985	Aérea Mono	SECTOR LOS MORAN - LA MADRID II				Serie N°	Transformador			5	7.5	
1444	Concesionario	Chiclayo	EN 2986	Aérea Barbo	SECTOR EL MIRADOR II				Serie N°	Transformador			5	7.5	
1445	Concesionario	Chiclayo	EN 2987	Aérea Mono	JUAN VELASCO ALVARADO				Serie N°	Transformador			100	150	
1446	Concesionario	Chiclayo	EN 2988	Aérea Mono	JUAN VELASCO ALVARADO				Serie N°	Transformador			100	150	
1447	Concesionario	Chiclayo	EN 2989	Aérea Mono	SECTOR 28 DE JULIO - SANTA ROSA				Serie N°	Transformador			50	75	
1448	Concesionario	Chiclayo	EN 299	Aérea Mono	LAS MERCEDES				160150T16	TECD		1987	100	150	730
1449	Concesionario	Chiclayo	EN 2990	Aérea Mono	Subestación EN2990				Serie N°	Transformador			25	37.5	
1450	Concesionario	Chiclayo	EN 2995	Aérea Barbo	LA ARBOLEDA DE CHICLAYO				Serie N°	Transformador			100	150	
1451	Concesionario	Chiclayo	EN 2996	Aérea Barbo	LA ARBOLEDA DE CHICLAYO				Serie N°	Transformador			100	150	
1452	Concesionario	Chiclayo	EN 2997	Aérea Mono	SANTO DOMINGO				Serie N°	Transformador			25	37.5	
1453	Concesionario	Chiclayo	EN 3	Caseta Norm	LEONCIO PRADO / MANCO CAPAC				L-17407	BBC		1986	630	945	2538
1454	Concesionario	Chiclayo	EN 300	Aérea Barbo	SAN EDUARDO				121979	FABEM		1995	200	300	
1455	Concesionario	Chiclayo	EN 3004	Aérea Barbo	Subestación EN3004				Serie N°	Transformador			100	150	
1456	Concesionario	Chiclayo	EN 3005	Aérea Mono	Subestación EN 3005				111133701	ELKO			100	150	
1457	Concesionario	Chiclayo	EN 3008	Aérea Mono	CP SAGRADO CORAZON DE JESUS				Serie N°	Transformador			75	112.5	
1458	Concesionario	Chiclayo	EN 3009	Aérea Mono	CP SAN JUAN DE DIOS				Serie N°	Transformador			75	112.5	
1459	Concesionario	Chiclayo	EN 301	Aérea Mono	LOS OLIVOS				1407675	DELCROSA		1997	100	150	520
1460	Concesionario	Chiclayo	EN 3012	Aérea Mono	SANTA ELENA				L 20027	ABB		2004	50	75	
1461	Concesionario	Chiclayo	EN 3013	Aérea Mono	SAN MIGUEL				2555028	ELKO PERUANA		1987	100	150	750
1462	Concesionario	Chiclayo	EN 3014	Aérea Mono	MONTERICO II				Serie N°	Transformador			75	112.5	
1463	Concesionario	Chiclayo	EN 3015	Aérea Mono	BARSA LLO				53- 1111819	ELKO PERUANA		2008	50	75	
1464	Concesionario	Sucursales	EN 3019	Aérea Mono	LA PARADA				Serie N°	Transformador			75	112.5	
1465	Concesionario	Chiclayo	EN 302	Aérea Mono	CRUZ DEL PERDON				20161	AEI		1995	160	240	690
1466	Concesionario	Chiclayo	EN 3022	Aérea Mono	Subestación EN 3022				53-1111815	ELKO		2008	50	75	
1467	Concesionario	Chiclayo	EN 3025	Aérea Mono	VILLA DEL NORTE				Serie N°	Transformador			10	15	
1468	Concesionario	Chiclayo	EN 3028	Aérea Mono	EL TREBOL				Serie N°	Transformador			25	37.5	
1469	Concesionario	Chiclayo	EN 303	Aérea Mono	SAN JOSÉ OBRERO	75.5<1,46		1.46	19388	ABB		1992	250	315	1210
1470	Concesionario	Chiclayo	EN 3032	Aérea Mono	Subestación EN3032				Serie N°	Transformador			50	75	
1471	Concesionario	Chiclayo	EN 3033	Aérea Barbo	UPIS SAN JUAN AMP. LAS VEGAS				Serie N°	Transformador			50	75	
1472	Concesionario	Chiclayo	EN 3035	Aérea Mono	NUEVO HORIZONTE				Serie N°	Transformador			50	75	
1473	Concesionario	Chiclayo	EN 3036	Aérea Mono	13 DE ENERO				Serie N°	Transformador			100	150	
1474	Concesionario	Chiclayo	EN 3037	Aérea Mono	VILLA DEL MAR				Serie N°	Transformador			100	150	
1475	Concesionario	Chiclayo	EN 3038	Aérea Mono	VILLA DEL MAR				Serie N°	Transformador			100	150	
1476	Concesionario	Chiclayo	EN 3039	Aérea Mono	UPIS SAN JOSE OBRERO 1' DE MAYO				Serie N°	Transformador			75	112.5	
1477	Concesionario	Chiclayo	EN 304	Aérea Barbo	SAN JOSE OBRERO	49.6		49.6	20162	AEI		1987	100	230	615
1478	Concesionario	Chiclayo	EN 3040	Aérea Mono	UPIS SAN JOSE OBRERO 1' DE MAYO				Serie N°	Transformador			50	75	
1479	Concesionario	Chiclayo	EN 3041	Aérea Mono	JESUS DE NAZARENO				Serie N°	Transformador			100	150	
1480	Concesionario	Chiclayo	EN 3042	Aérea Mono	JESUS DE NAZARENO				Serie N°	Transformador			75	112.5	
1481	Concesionario	Sucursales	EN 3043	Aérea Mono	PARAISO DEL NORTE				Serie N°	Transformador			75	112.5	
1482	Concesionario	Sucursales	EN 3044	Aérea Mono	PARAISO DEL NORTE				Serie N°	Transformador			75	112.5	

"Decenio de las Personas con Discapacidad en el Perú"  
 "Año de la Inversión para el Desarrollo Rural y la Seguridad Alimentaria"



PERU

Ministerio  
del Ambiente

Organismo de Evaluación y  
Fiscalización Ambiental - OEFA

Dirección de Evaluación



1483	Concesionar	Chiclayo	EN3045	Aérea Mono	SANTA ANA				Serie N°	Transformador			100	150	
1484	Concesionar	Sucursales	EN3046	Aérea Mono	EL EDEN				Serie N°	Transformador			75	112.5	
1485	Concesionar	Chiclayo	EN3047	Aérea Mono	5 DE JULIO				Serie N°	Transformador			50	75	
1486	Concesionar	Chiclayo	EN3048	Aérea Barbo	CERCADO DE CHICLAYO				Serie N°	Transformador			100	150	
1487	Concesionar	Chiclayo	EN305	Aérea Barbo	CESAR VALLEJOS				2910057	ELKO	1991		160	240	925
1488	Concesionar	Chiclayo	EN3052	Aérea Mono	LA VICTORIA				Serie N°	Transformador			50	75	
1489	Concesionar	Chiclayo	EN3053	Aérea Mono	SANTA VICTORIA				Serie N°	Transformador			150	225	
1490	Concesionar	Chiclayo	EN3054	Aérea Mono	AMP. SANTA LUCIA				Serie N°	Transformador			75	112.5	
1491	Concesionar	Chiclayo	EN3055	Aérea Mono	AMP SANTA LUCIA				Serie N°	Transformador			50	75	
1492	Concesionar	Chiclayo	EN3056	Aérea Mono	FANNY ABANTO CALLE				Serie N°	Transformador			50	75	
1493	Concesionar	Chiclayo	EN3057	Aérea Mono	SANTA ELENA				Serie N°	Transformador			75	112.5	
1494	Concesionar	Chiclayo	EN3058	Aérea Mono	4 DE JULIO				Serie N°	Transformador			50	75	
1495	Concesionar	Chiclayo	EN3059	Aérea Mono	8 DE ENERO				Serie N°	Transformador			50	75	
1496	Concesionar	Chiclayo	EN306	Aérea Barbo	CESAR VALLEJO				161105T1	DELCROSA	1994		250	375	1210
1497	Concesionar	Chiclayo	EN3060	Aérea Mono	HABILITACION COMERCIAL EL OBELISCO				Serie N°	Transformador			50	75	
1498	Concesionar	Chiclayo	EN3061	Aérea Mono	CENTRO COMERCIAL ELOBELISCO				Serie N°	Transformador			75	112.5	
1499	Concesionar	Chiclayo	EN3062	Aérea Mono	LOS CLAVELES				Serie N°	Transformador			75	112.5	
1500	Concesionar	Chiclayo	EN3064	Aérea Mono	CASA BLANCA				Serie N°	Transformador			75	112.5	
1501	Concesionar	Chiclayo	EN3069	Caseta Norm	RESIDENCIAL JOCKEY				Serie N°	Transformador			800	1200	
1502	Concesionar	Chiclayo	EN3069	Caseta Norm	RESIDENCIAL JOCKEY				Serie N°	Transformador			400	600	
1503	Concesionar	Chiclayo	EN3070	Aérea Barbo	CENTRO CHICLAYO				Serie N°	Transformador			250	375	
1504	Concesionar	Chiclayo	EN3073	Aérea Mono	SECTOR CORAZON DE JESUS				Serie N°	Transformador			50	75	
1505	Concesionar	Chiclayo	EN3075	Aérea Mono	EMPRESA MINERA LESFRANJA SAC				500585-04	I&T ELECTRIC	2009		75	112.5	
1506	Concesionar	Chiclayo	EN3076	Aérea Mono	Subestación EN3076				Serie N°	Transformador			25	37.5	
1507	Concesionar	Chiclayo	EN3078	Aérea Barbo	HIPERMERCADOS METRO DE SANTA ELENA				Serie N°	Transformador			250	375	
1508	Concesionar	Chiclayo	EN3079	Aérea Mono	RESIDENCIAL EL JOCKEY				Serie N°	Transformador			100	150	
1509	Concesionar	Chiclayo	EN308	Aérea Mono	MEDIO MUNDO				120132	ABB	1985		75	112.5	
1510	Concesionar	Chiclayo	EN3081	Aérea Mono	Subestación EN3081				Serie N°	I & T ELECTRIC	2010		75	112.5	
1511	Concesionar	Chiclayo	EN3085	Aérea Mono	Subestación EN3085				Serie N°	Transformador			100	150	
1512	Concesionar	Chiclayo	EN3089	Caseta Norm	Subestación EN3089				Serie N°	Transformador			250	375	
1513	Concesionar	Chiclayo	EN3098	Aérea Barbo	NUEVO SAN LORENZO				Serie N°	Transformador			100	150	
1514	Concesionar	Chiclayo	EN3099	Aérea Barbo	Subestación EN3099				D3	TD30	2010		400	600	
1515	Concesionar	Chiclayo	EN310	Aérea Barbo	LA PRIMAVERA	127	<1,46	1,46	18489	BBC	1989		200	307.4	1060
1516	Concesionar	Sucursales	EN3100	Aérea Mono	MOCHUMI VIEJO BAJO				Serie N°	Transformador			15	22.5	
1517	Concesionar	Sucursales	EN3101	Aérea Mono	MOCHUMI VIEJO ALTO				Serie N°	Transformador			15	22.5	
1518	Concesionar	Sucursales	EN3102	Aérea Mono	LA LIBERTAD				Serie N°	Transformador			10	15	
1519	Concesionar	Sucursales	EN3103	Aérea Mono	PUCHACA				Serie N°	Transformador			10	15	
1520	Concesionar	Sucursales	EN3104	Aérea Mono	EL ALGARROBITO				Serie N°	Transformador			10	15	
1521	Concesionar	Sucursales	EN3105	Aérea Mono	LA "U"				Serie N°	Transformador			15	22.5	
1522	Concesionar	Sucursales	EN3107	Aérea Mono	SR. JUAN NIETO				Serie N°	Transformador			100	150	
1523	Concesionar	Sucursales	EN3108	Aérea Mono	LORA				Serie N°	Transformador			50	75	
1524	Concesionar	Sucursales	EN3109	Aérea Mono	QUIÑONEZ				Serie N°	Transformador			37.5	56.25	
1525	Concesionar	Chiclayo	EN311	Aérea Barbo	A. CABREJOS F				117794T	DELCROSA	1979		200	300	895
1526	Concesionar	Sucursales	EN3111	Aérea Mono	FUENTES - PITIPO				Serie N°	Transformador			50	75	
1527	Concesionar	Sucursales	EN3112	Aérea Mono	OLZABAL - PITIPO				Serie N°	Transformador			50	75	
1528	Concesionar	Sucursales	EN3113	Aérea Mono	DIOS Y ALEGRIA				Serie N°	Transformador			100	150	
1529	Concesionar	Sucursales	EN3114	Aérea Mono	VALDIVIA				Serie N°	Transformador			100	150	
1530	Concesionar	Sucursales	EN3115	Aérea Mono	ZOEGER				Serie N°	Transformador			100	150	
1531	Concesionar	Sucursales	EN3116	Aérea Mono	A Y B (Agro Industrias Backus)				Serie N°	Transformador			50	75	
1532	Concesionar	Sucursales	EN3117	Aérea Mono	MARISCAL CASTILLA				Serie N°	Transformador			10	15	
1533	Concesionar	Chiclayo	EN312	Aérea Barbo	JUAN CUGLIVAN / PEDRO RUIZ				L19547	ABB	1992		250	375	1080
1534	Concesionar	Sucursales	EN3129	Aérea Mono	CASERIO COMPUERTA MARCELO				Serie N°	Transformador			15	22.5	
1535	Concesionar	Sucursales	EN3130	Aérea Mono	CASERIO SAN PEDRO				Serie N°	Transformador			25	37.5	
1536	Concesionar	Sucursales	EN3131	Aérea Mono	CASERIO SAN ISIDRO				Serie N°	Transformador			15	22.5	
1537	Concesionar	Sucursales	EN3132	Aérea Mono	Subestación EN3132				Serie N°	Transformador			10	15	



PERÚ

Ministerio  
del AmbienteOrganismo de Evaluación y  
Fiscalización Ambiental - OEFA

Dirección de Evaluación

"Decenio de las Personas con Discapacidad en el Perú"  
Año de la Inversión para el Desarrollo Rural y la Seguridad Alimentaria"

1538	Concesionar	Chiclayo	EN314	Aérea Barbo	SAN FELIPE	58.3	<1,46	1.46	2555061	ELKO	1990	100	405	750
1539	Concesionar	Chiclayo	EN315	Aérea Barbo	CERROPÓN				2910044	ELKO	1990	160	240	
1540	Concesionar	Chiclayo	EN317	Aérea Barbo	LA VICTORIA				3220021	ELKO	1990	250	375	1285
1541	Concesionar	Chiclayo	EN318	Aérea Barbo	MARIANO CORNEJO / AV LEGUIA	181	<1,46	1.46	L-17805	BBC	1987	250	366	1220
1542	Concesionar	Sucursales	EN3190	Aérea Mono	ANCHOVIRA				Serie N*	Transformador		25	37.5	
1543	Concesionar	Sucursales	EN3196	Aérea Barbo	CASERIO GUAYAQUIL				Serie N*	Transformador		25	37.5	
1544	Concesionar	Sucursales	EN3197	Aérea Mono	Subestación EN3197				208776	SIEMENS		50	75	
1545	Concesionar	Chiclayo	EN32	Caseta Norm	SAN LORENZO				2910053	ELKO	1990	160	240	950
1546	Concesionar	Chiclayo	EN320	Aérea Mono	SAN FELIPE				160151T1	DELCROSA	1987	100	150	730
1547	Concesionar	Sucursales	EN3200	Aérea Mono	AGRUPACIÓN QUEMAZON				Serie N*	Transformador		10	15	
1548	Concesionar	Chiclayo	EN323	Aérea Barbo	JORGE CHAVEZ				L19390	ABB	1992	250	375	1210
1549	Concesionar	Chiclayo	EN324	Aérea Mono	SANTA ANA				140726T9	DELCROSA	1997	100	150	520
1550	Concesionar	Chiclayo	EN325	Aérea Barbo	J. C. MARIATEGUI	82.9	<1,46	1.46	T-911136	ENERGOTECNIA	1991	160	275	900
1551	Concesionar	Chiclayo	EN326	Aérea Barbo	TUPACAMARU	116	<1,46	1.46	18709	BBC	1991	250	313.5	1045
1552	Concesionar	Chiclayo	EN328	Aérea Mono	LÁTINA				120130	BROWN BOVERI	1985	100	150	
1553	Concesionar	Chiclayo	EN329	Aérea Barbo	VICTOR RAUL				L20025	ABB	1994	160	240	1030
1554	Concesionar	Chiclayo	EN33	Caseta Norm	D.FERRE				11373716	DELCROSA	1977	100	150	700
1555	Concesionar	Chiclayo	EN330	Aérea Mono	LUJAN				2555015	ELKO	1986	100	150	724
1556	Concesionar	Sucursales	EN3302	Aérea Mono	MARTIN GAVIDIA				Serie N*	Transformador		75	112.5	
1557	Concesionar	Sucursales	EN3303	Aérea Mono	MARTIN GAVIDIA				Serie N*	Transformador		75	112.5	
1558	Concesionar	Sucursales	EN3304	Aérea Mono	RICARDO DEL CASTILLO				Serie N*	Transformador		75	112.5	
1559	Concesionar	Sucursales	EN3305	Aérea Mono	JOSE ANTONIO BULEGE				Serie N*	Transformador		50	75	
1560	Concesionar	Sucursales	EN3306	Aérea Mono	LA LADRILLERA				Serie N*	Transformador		75	112.5	
1561	Concesionar	Sucursales	EN3308	Aérea Mono	9 DE FEBRERO				Serie N*	Transformador		50	75	
1562	Concesionar	Sucursales	EN3309	Aérea Mono	Sra. Dora Micaela Salcedo López				Serie N*	Transformador		75	112.5	
1563	Concesionar	Chiclayo	EN331	Aérea Barbo	CARLOS STEIN				291019	ELKO	1996	160	240	710
1564	Concesionar	Sucursales	EN3310	Aérea Mono	C&C San Juan Inversiones S.A.C				Serie N*	Transformador		75	112.5	
1565	Concesionar	Sucursales	EN3311	Aérea Mono	9 DE FEBRERO				Serie N*	Transformador		37.5	56.25	
1566	Concesionar	Sucursales	EN3312	Aérea Mono	SAN JOSE				Serie N*	Transformador		50	75	
1567	Concesionar	Sucursales	EN3313	Aérea Mono	CP MEDIANIA 25 DE FEBRERO				Serie N*	Transformador		75	112.5	
1568	Concesionar	Sucursales	EN3314	Aérea Mono	CP MEDIANIA 25 DE FEBRERO				Serie N*	Transformador		75	112.5	
1569	Concesionar	Sucursales	EN3315	Aérea Mono	CP MEDIANIA 25 DE FEBRERO				Serie N*	Transformador		75	112.5	
1570	Concesionar	Sucursales	EN3316	Aérea Mono	CP CRUZ DE MEDIANIA				Serie N*	Transformador		75	112.5	
1571	Concesionar	Sucursales	EN3317	Aérea Mono	CP EL CEREZO				Serie N*	Transformador		15	22.5	
1572	Concesionar	Sucursales	EN3318	Aérea Mono	CP SAN ROQUE				Serie N*	Transformador		15	22.5	
1573	Concesionar	Sucursales	EN3319	Aérea Mono	HUACA PIEDRA				Serie N*	Transformador		15	22.5	
1574	Concesionar	Chiclayo	EN332	Aérea Barbo	CARLOS STEIN CHAVEZ				3003201	DELCROSA	2008	160	240	
1575	Concesionar	Sucursales	EN3320	Aérea Mono	CP CULPON ALTO				Serie N*	Transformador		15	22.5	
1576	Concesionar	Sucursales	EN3321	Aérea Mono	CP SEÑOR DE LOS MILAGROS				Serie N*	Transformador		75	112.5	
1577	Concesionar	Sucursales	EN3322	Aérea Mono	CP EL HIGUERON Y LA ARENA				Serie N*	Transformador		75	112.5	
1578	Concesionar	Sucursales	EN3323	Aérea Mono	CP PUEBLO ESCONDIDO				Serie N*	Transformador		25	37.5	
1579	Concesionar	Sucursales	EN3324	Aérea Mono	CP MARRIPON				Serie N*	Transformador		75	112.5	
1580	Concesionar	Sucursales	EN3325	Aérea Mono	PUEBLO NUEVO TONGORRAPE				Serie N*	Transformador		25	37.5	
1581	Concesionar	Sucursales	EN3327	Aérea Mono	CP EL ARROZAL				Serie N*	Transformador		25	37.5	
1582	Concesionar	Sucursales	EN3328	Aérea Mono	CASERÍO PUENTE EL PAVO				53-1111846	Transformador		75	112.5	
1583	Concesionar	Chiclayo	EN333	Aérea Barbo	LA PLATA				19163	ABB	1991	250	375	1210
1584	Concesionar	Sucursales	EN3339	Aérea Mono	MOLINO EL CARMEN				Serie N*	Transformador		10	15	
1585	Concesionar	Sucursales	EN3340	Aérea Mono	CASERIO SALITRAL				Serie N*	Transformador		5	7.5	
1586	Concesionar	Sucursales	EN3342	Aérea Mono	POZO SR. HOMERO CORONADO				113100901	ELKO		10	15	
1587	Concesionar	Sucursales	EN3344	Aérea Mono	FUNDO LOS DIAZ				L360077-01	ABB		50	75	
1588	Concesionar	Sucursales	EN3345	Aérea Mono	FUNDO LOS DIAS				157390	ROMAGNOLE		50	75	
1589	Concesionar	Sucursales	EN3346	Aérea Mono	Subestación EN3346				L360079-02	Transformador		100	150	
1590	Concesionar	Sucursales	EN3348	Aérea Mono	CASERIO SALITRAL				Serie N*	Transformador		5	7.5	
1591	Concesionar	Sucursales	EN3349	Aérea Mono	CASERIO SALITRAL				Serie N*	Transformador		5	7.5	
1592	Concesionar	Sucursales	EN3351	Aérea Mono	EL MARCO				Serie N*	Transformador		5	7.5	

"Decenio de las Personas con Discapacidad en el Perú"  
 "Año de la Inversión para el Desarrollo Rural y la Seguridad Alimentaria"



PERU

Ministerio  
del Ambiente

Organismo de Evaluación y  
Fiscalización Ambiental - OEFA

Dirección de Evaluación

1593	Concesionario	Sucursales	EN3352	Aérea Mono	EL MARCO					Serie N°	Transformador				S	7.5	
1594	Concesionario	Sucursales	EN3353	Aérea Mono	EL MARCO					Serie N°	Transformador				S	7.5	
1595	Concesionario	Sucursales	EN3354	Aérea Mono	PAN DE AZUCAR					Serie N°	Transformador				10	15	
1596	Concesionario	Sucursales	EN3355	Aérea Mono	EL VERDE					Serie N°	Transformador				S	7.5	
1597	Concesionario	Sucursales	EN3356	Aérea Mono	EL VERDE					Serie N°	Transformador				15	22.5	
1598	Concesionario	Sucursales	EN3357	Aérea Mono	EL VERDE SED 02					Serie N°	Transformador				15	22.5	
1599	Concesionario	Sucursales	EN3358	Aérea Mono	EL VERDE SED 03					Serie N°	Transformador				10	15	
1600	Concesionario	Sucursales	EN3359	Aérea Mono	EL PROGRESO SED 01					Serie N°	Transformador				S	7.5	
1601	Concesionario	Sucursales	EN3360	Aérea Mono	EL PROGRESO SED02					Serie N°	Transformador				10	15	
1602	Concesionario	Sucursales	EN3361	Aérea Mono	EL PROGRESO					Serie N°	Transformador				S	7.5	
1603	Concesionario	Sucursales	EN3362	Aérea Mono	EL PROGRESO					Serie N°	Transformador				S	7.5	
1604	Concesionario	Sucursales	EN3363	Aérea Mono	EL PROGRESO					Serie N°	Transformador				25	37.5	
1605	Concesionario	Sucursales	EN3364	Aérea Mono	EL PROGRESO					Serie N°	Transformador				10	15	
1606	Concesionario	Sucursales	EN3365	Aérea Mono	EL PROGRESO					Serie N°	Transformador				10	15	
1607	Concesionario	Sucursales	EN3366	Aérea Mono	EL PROGRESO					Serie N°	Transformador				S	7.5	
1608	Concesionario	Sucursales	EN3367	Aérea Mono	PILASCA					Serie N°	Transformador				S	7.5	
1609	Concesionario	Sucursales	EN3368	Aérea Mono	PILASCA					Serie N°	Transformador				10	15	
1610	Concesionario	Sucursales	EN3369	Aérea Mono	SHONTO					Serie N°	Transformador				S	7.5	
1611	Concesionario	Chiclayo	EN337	Aérea Barbo	POLICIA NACIONAL	50.6	70.24	70.24	19556	ABB		1992	250	120	1080		
1612	Concesionario	Sucursales	EN3370	Aérea Mono	SHONTO					Serie N°	Transformador				S	7.5	
1613	Concesionario	Sucursales	EN3371	Aérea Mono	LA PEÑA					Serie N°	Transformador				S	7.5	
1614	Concesionario	Sucursales	EN3372	Aérea Mono	LA PEÑA					Serie N°	Transformador				S	7.5	
1615	Concesionario	Sucursales	EN3373	Aérea Mono	LA PEÑA					Serie N°	Transformador				S	7.5	
1616	Concesionario	Chiclayo	EN339	Aérea Barbo	CRUZ DE LA ESPERANZA	22.8		22.8	L-17885	ABB		1989	160	235	900		
1617	Concesionario	Chiclayo	EN34	Caseta Norm	VILLARREAL				3220046	ELKO		1993	250	375	1300		
1618	Concesionario	Chiclayo	EN340	Aérea Barbo	SIMON BOLIVAR				2573	TEISA		1997	200	300			
1619	Concesionario	Chiclayo	EN341	Aérea Mono	CERRO POLOLO				208871	SIEMENS		2000	50	75	285		
1620	Concesionario	Sucursales	EN3410	Aérea Mono	CASERIO SEQUIONES				Serie N°	Transformador			25	37.5			
1621	Concesionario	Sucursales	EN3411	Aérea Mono	CASERIO SEQUIONES				Serie N°	Transformador			S	7.5			
1622	Concesionario	Sucursales	EN3412	Aérea Mono	FUNDO ORGANICA E.I.R.L.				Serie N°	Transformador			50	75			
1623	Concesionario	Sucursales	EN3416	Aérea Mono	CENTRO TURISTICO LAS PIRCAS				Serie N°	Transformador			37.5	56.25			
1624	Concesionario	Sucursales	EN3417	Aérea Mono	UNIVERSIDAD NACIONAL PEDRO RUIZ GALLO				Serie N°	Transformador			75	112.5			
1625	Concesionario	Sucursales	EN3418	Aérea Barbo	MOTUPE				53-1111862	Transformador			200	300			
1626	Concesionario	Chiclayo	EN342	Aérea Barbo	VICTORIA NUEVA				3110008	ELKO		1990	250	375	1100		
1627	Concesionario	Sucursales	EN3421	Aérea Mono	CASERIO SANTA ISABEL				Serie N°	Transformador			50	75			
1628	Concesionario	Sucursales	EN3422	Aérea Mono	CASERIO HORNITOS SAN JOSE				Serie N°	Transformador			50	75			
1629	Concesionario	Sucursales	EN3423	Aérea Mono	CASERIO TOMASITA				Serie N°	Transformador			S	7.5			
1630	Concesionario	Sucursales	EN3424	Aérea Mono	LA TOMASITA				Serie N°	Transformador			10	15			
1631	Concesionario	Sucursales	EN3426	Aérea Mono	LA PILCA				Serie N°	Transformador			S	7.5			
1632	Concesionario	Sucursales	EN3427	Aérea Mono	TUPACAMARU				Serie N°	Transformador			S	7.5			
1633	Concesionario	Sucursales	EN3428	Aérea Mono	TUPACAMARU				Serie N°	Transformador			S	7.5			
1634	Concesionario	Sucursales	EN3429	Aérea Mono	CPM LA HUACA				Serie N°	Transformador			25	37.5			
1635	Concesionario	Chiclayo	EN343	Aérea Barbo	LOS AMAUTAS / CAHUIDE				2910069	ELKO		1991	160	240	950		
1636	Concesionario	Sucursales	EN3433	Aérea Mono	SANTA TERESITA				Serie N°	Transformador			100	150			
1637	Concesionario	Sucursales	EN3436	Aérea Mono	URB. CAP. CARLOS DEL CASTILLO				Serie N°	Transformador			50	75			
1638	Concesionario	Sucursales	EN3437	Aérea Mono	CP SAN RAFAEL				Serie N°	Transformador			75	112.5			
1639	Concesionario	Sucursales	EN3439	Aérea Mono	ANEXO SANTA ROSA				Serie N°	Transformador			10	15			
1640	Concesionario	Chiclayo	EN344	Aérea Barbo	STA VICTORIA				2655	TEISA		1999	37.5	56.25	390		
1641	Concesionario	Sucursales	EN3440	Aérea Mono	ANEXO SAN MARCO				Serie N°	Transformador			15	22.5			
1642	Concesionario	Sucursales	EN3446	Aérea Mono	EL PUEBLITO				Serie N°	Transformador			10	15			
1643	Concesionario	Sucursales	EN3447	Aérea Mono	TRAPICHE				Serie N°	Transformador			15	22.5			
1644	Concesionario	Sucursales	EN3448	Aérea Mono	TRES BATANES				Serie N°	Transformador			15	22.5			
1645	Concesionario	Sucursales	EN3449	Aérea Mono	MANO DE LEON				Serie N°	Transformador			10	15			
1646	Concesionario	Chiclayo	EN345	Aérea Mono	NUEVO SAN LORENZO	47.8		47.8	T83328	ENERGOTECNIA		1983	160	275	900		
1647	Concesionario	Sucursales	EN3450	Aérea Mono	SINCAPE				Serie N°	Transformador			S	7.5			



PERU

Ministerio  
del AmbienteOrganismo de Evaluación y  
Fiscalización Ambiental - OEFA

Dirección de Evaluación

"Decenio de las Personas con Discapacidad en el Perú"  
"Año de la Inversión para el Desarrollo Rural y la Seguridad Alimentaria"



PERU

Ministerio  
del Ambiente

Organismo de Evaluación y  
Fiscalización Ambiental - OEFA

Dirección de Evaluación

"Decenio de las Personas con Discapacidad en el Perú"  
"Año de la Inversión para el Desarrollo Rural y la Seguridad Alimentaria"

1648	Concesionario	Sucursales	EN3451	Aérea Mono	SINCAPE2				Serie N°	Transformador			15	22.5	
1649	Concesionario	Sucursales	EN3452	Aérea Mono	SINCAPE3				Serie N°	Transformador			15	22.5	
1650	Concesionario	Sucursales	EN3454	Aérea Mono	ANTIGUA PANAMERICANA NORTE - SALIDA A OLMOS				Serie N°	Transformador	2009		75	112.5	
1651	Concesionario	Sucursales	EN3455	Aérea Mono	ALICLA				Serie N°	Transformador			5	7.5	
1652	Concesionario	Chiclayo	EN346	Aérea Barbo	LA VICTORIA				2910047	ELKO	1990		160	240	950
1653	Concesionario	Sucursales	EN3463	Aérea Mono	FUNDO AGRICOLA SAN ISISDRO				Serie N°	Transformador			50	75	
1654	Concesionario	Sucursales	EN3464	Aérea Mono	CP EL PALTO				Serie N°	Transformador			5	7.5	
1655	Concesionario	Sucursales	EN3465	Aérea Mono	CP PUCHACA MEDIO				Serie N°	Transformador			5	7.5	
1656	Concesionario	Sucursales	EN3466	Aérea Mono	CP ALTO PUCHACA				Serie N°	Transformador			10	15	
1657	Concesionario	Sucursales	EN3467	Aérea Mono	FUNDO AGRO GENESIS				Serie N°	Transformador			75	112.5	
1658	Concesionario	Sucursales	EN3468	Aérea Mono	FUNDO PALACIOS				Serie N°	Transformador			75	112.5	
1659	Concesionario	Sucursales	EN3469	Aérea Mono	CASERIO LOS BURGA				Serie N°	Transformador			10	15	
1660	Concesionario	Chiclayo	EN347	Aérea Mono	LA VICTORIA	34		34	2910017	ELKO	1987		100	110.49	740
1661	Concesionario	Sucursales	EN3472	Aérea Mono	SAN SEBASTIAN				Serie N°	Transformador			5	7.5	
1662	Concesionario	Sucursales	EN3473	Aérea Mono	SAN SEBASTIAN				Serie N°	Transformador			5	7.5	
1663	Concesionario	Chiclayo	EN348	Aérea Barbo	VICTORIA				22010	ABB	1995		250	375	950
1664	Concesionario	Sucursales	EN3481	Aérea Mono	PUEBLO NUEVO SALITRAL				Serie N°	Transformador			10	15	
1665	Concesionario	Sucursales	EN3482	Aérea Mono	PUEBLO NUEVO SALITRAL				Serie N°	Transformador			10	15	
1666	Concesionario	Sucursales	EN3483	Aérea Mono	CARDAL				Serie N°	Transformador			10	15	
1667	Concesionario	Sucursales	EN3484	Aérea Mono	PALO BLANCO				Serie N°	Transformador			10	15	
1668	Concesionario	Sucursales	EN3485	Aérea Mono	LOS PANALES				Serie N°	Transformador			10	15	
1669	Concesionario	Sucursales	EN3486	Aérea Mono	FILOQUECHICO				Serie N°	Transformador			10	15	
1670	Concesionario	Sucursales	EN3487	Aérea Mono	Subestación EN3487				Serie N°	Transformador			10	15	
1671	Concesionario	Sucursales	EN3488	Aérea Mono	GARBANZAL				Serie N°	Transformador			10	15	
1672	Concesionario	Sucursales	EN3495	Aérea Mono	CASERIO EL BADEN				Serie N°	Transformador			5	7.5	
1673	Concesionario	Sucursales	EN3496	Aérea Mono	CASERIO LA PARED				Serie N°	Transformador			5	7.5	
1674	Concesionario	Sucursales	EN3497	Aérea Mono	CASERIO LA PARED				Serie N°	Transformador			10	15	
1675	Concesionario	Sucursales	EN3498	Aérea Mono	CASERIO PATAPON				Serie N°	Transformador			5	7.5	
1676	Concesionario	Sucursales	EN3499	Aérea Mono	CASERIO SAN LUCAS				Serie N°	Transformador			5	7.5	
1677	Concesionario	Chiclayo	EN35	Caseta Norm	ELIAS AGUIRRE				L17911	BBC	1989		250	375	1220
1678	Concesionario	Chiclayo	EN350	Aérea Barbo	SAN LORENZO				L-18712	BBC	1995		200	300	1045
1679	Concesionario	Sucursales	EN3507	Aérea Mono	MOTUPILLO				Serie N°	Transformador			50	75	
1680	Concesionario	Chiclayo	EN351	Aérea Barbo	NUEVO SAN LORENZO	13.6		13.6	160984T6	DELCROSA	1993		250	351	1210
1681	Concesionario	Chiclayo	EN357	Aérea Mono	EL PARAISO				53-1111853	ELKO	1978		100	150	476
1682	Concesionario	Chiclayo	EN358	Aérea Barbo	MIRAFLORES				2555038	ELKO	1989		100	150	680
1683	Concesionario	Chiclayo	EN36	Caseta Norm	CHICLAYO				L19552	ABB	1992		250	375	1080
1684	Concesionario	Chiclayo	EN360	Aérea Barbo	EL INGENIERO   2DA ETAPA )				L-19304	ABB	1992		250	375	1370
1685	Concesionario	Sucursales	EN3600	Aérea Mono	TIMON				HS1926	RYMEL	2003		10	15	
1686	Concesionario	Sucursales	EN3601	Aérea Mono	SAN ANTONIO				HS1937	RYMEL	2003		15	22.5	
1687	Concesionario	Sucursales	EN3602	Aérea Mono	PADEN				HS1939	RYMEL	2003		15	22.5	
1688	Concesionario	Sucursales	EN3603	Aérea Mono	PACOPUQUIO				HS1932	RYMEL	2004		15	22.5	
1689	Concesionario	Sucursales	EN3604	Aérea Mono	SAN JUAN DECOJIN				HS1941	RYMEL	2003		15	22.5	150
1690	Concesionario	Sucursales	EN3605	Aérea Mono	SANTA ROSA DE SEXI				Serie N°	Transformador	2004		15	22.5	
1691	Concesionario	Sucursales	EN3606	Aérea Mono	LA MUNANA				240320	Transformador			40	60	
1692	Concesionario	Sucursales	EN3607	Aérea Mono	PICUY				HS1924	RYMEL	2004		10	15	
1693	Concesionario	Sucursales	EN3608	Aérea Mono	EL MONTE				HS1925	RYMEL	2003		10	15	
1694	Concesionario	Sucursales	EN3609	Aérea Mono	EL CUELLO				12360528	RYMEL	2004		25	37.5	
1695	Concesionario	Chiclayo	EN361	Aérea Mono	GRAU (SERPOST)				115187	DELCROSA	1985		50	75	400
1696	Concesionario	Sucursales	EN3610	Aérea Mono	INKAWASI				142316T2	DELCROSA	2004		75	112.5	
1697	Concesionario	Sucursales	EN3611	Aérea Mono	CATACHE				142316T1	DELCROSA	2004		75	112.5	
1698	Concesionario	Sucursales	EN3612	Aérea Mono	HUAYRUL				HS1933	RYMEL	2004		15	22.5	
1699	Concesionario	Sucursales	EN3614	Aérea Mono	Pozo de Agua Potable				79107-002	MAGNETRON	2005		37.5	56.25	
1700	Concesionario	Sucursales	EN3618	Aérea Barbo	CHONGOYAPE				S3-111607	PROMELSA	2005		37.5	56.25	
1701	Concesionario	Sucursales	EN3620	Aérea Mono	Subestación EN3620				103991	MEGA	1997		25	37.5	
1702	Concesionario	Sucursales	EN3625	Aérea Mono	Subestación EN3625				Serie N°	Transformador			25	37.5	





PERÚ

Ministerio del Ambiente

Organismo de Evaluación y Fiscalización Ambiental - OEFA

Dirección de Evaluación

"Decenio de las Personas con Discapacidad en el Perú"  
"Año de la Inversión para el Desarrollo Rural y la Seguridad Alimentaria"

1703	Concesionar	Chiclayo	EN363	Aérea Mono	CESAR VALLEJO				117604T2	DELGROSA		1979	100	150	690
1704	Concesionar	Sucursales	EN3632	Aérea Mono	CUCULI				Serie N°	Transformador			37.5	56.25	
1705	Concesionar	Sucursales	EN3642	Aérea Mono	PIEDRA PARADA II ETAPA				Serie N°	Transformador			50	75	
1706	Concesionar	Sucursales	EN3643	Aérea Mono	PIEDRA PARADA II ETAPA				Serie N°	Transformador			50	75	
1707	Concesionar	Sucursales	EN3644	Aérea Mono	CP EL PORVENIR				Serie N°	Transformador			10	15	
1708	Concesionar	Sucursales	EN3645	Aérea Mono	CASERIO CERRO BLANCO				Serie N°	Transformador			10	15	
1709	Concesionar	Sucursales	EN3646	Aérea Mono	CASERIO MUTUY				Serie N°	Transformador			10	15	
1710	Concesionar	Sucursales	EN3647	Aérea Mono	SUCCHA HUANGAMARCA				Serie N°	Transformador			25	37.5	
1711	Concesionar	Sucursales	EN3648	Aérea Mono	CASERIO TAYAPAMPA				Serie N°	Transformador			25	37.5	
1712	Concesionar	Sucursales	EN3649	Aérea Mono	CASERIO MOLLE				Serie N°	Transformador			10	15	
1713	Concesionar	Chiclayo	EN365	Aérea Mono	ELPARAISO				Serie N°	SIEMENS		1995	37.5	56.25	
1714	Concesionar	Sucursales	EN3650	Aérea Mono	CASERIO LA SUCCHA				Serie N°	Transformador			25	37.5	
1715	Concesionar	Sucursales	EN3651	Aérea Mono	CASERIO HUALANGA				Serie N°	Transformador			10	15	
1716	Concesionar	Sucursales	EN3652	Aérea Mono	CASERIO CHAUNA				Serie N°	Transformador			10	15	
1717	Concesionar	Sucursales	EN3653	Aérea Mono	CASERIO CUCARACRA				Serie N°	Transformador			25	37.5	
1718	Concesionar	Sucursales	EN3654	Aérea Mono	CASERIO SAN ANTONIO				Serie N°	Transformador			15	22.5	
1719	Concesionar	Sucursales	EN3655	Aérea Mono	CASERIO SICAN SECTOR II				Serie N°	Transformador			10	15	
1720	Concesionar	Sucursales	EN3656	Aérea Mono	CASERIO SICAN SECTOR I				Serie N°	Transformador			15	22.5	
1721	Concesionar	Sucursales	EN3657	Aérea Mono	CASERIO TOCAG				Serie N°	Transformador			10	15	
1722	Concesionar	Chiclayo	EN366	Aérea Mono	19 DE SETIEMBRE				161635T2	DELGROSA		1998	75	112.5	420
1723	Concesionar	Cajamarca	EN3662	Aérea Mono	CASERIO CALLAPAMPA				Serie N°	Transformador			10	15	
1724	Concesionar	Sucursales	EN3667	Aérea Mono	CASERIO ANGUYACU				Serie N°	Transformador			25	37.5	
1725	Concesionar	Chiclayo	EN367	Aérea Barbo	LAS DELICIAS	126	<1,46	1.46	133778T1	DELGROSA		1992	100	130	730
1726	Concesionar	Chiclayo	EN368	Aérea Mono	SANTA ANGELA				N20231	ABB		1994	160	240	1030
1727	Concesionar	Sucursales	EN3687	Aérea Mono	SECTOR RACARRUMI				Serie N°	Transformador			10	15	
1728	Concesionar	Chiclayo	EN369	Aérea Barbo	LA CIUDADELA				22415	ABB		1995	250	375	950
1729	Concesionar	Chiclayo	EN370	Aérea Barbo	EL AMAUTA	18.1		18.1	L19533	ABB		1992	250	375	1080
1730	Concesionar	Chiclayo	EN371	Aérea Mono	LA MARINA				17901	BBC		1989	100	150	900
1731	Concesionar	Chiclayo	EN372	Aérea Barbo	SAN LUIS				2220040	ELKO		1992	75	112.5	550
1732	Concesionar	Chiclayo	EN376	Aérea Mono	SAGRADO CORAZON DE JESUS				801	HO HAGEN		1994	100	150	650
1733	Concesionar	Chiclayo	EN377	Aérea Barbo	JORGE BASADRE				63371	MAGNETRON		1999	25	37.5	272
1734	Concesionar	Chiclayo	EN38	Caseta Norm	PASCUAL SACO				19382	ABB		1992	250	375	1210
1735	Concesionar	Chiclayo	EN380	Aérea Mono	SAN FELIPE	99.7	<1,46	1.46	L21312	ABB		1994	100	170	590
1736	Concesionar	Sucursales	EN3801	Aérea Mono	CASERIO ARRIOLA				Serie N°	Transformador			10	15	
1737	Concesionar	Sucursales	EN3802	Aérea Mono	Subestación EN3802				2667	TEISA		1999	37.5	56.25	
1738	Concesionar	Sucursales	EN3803	Aérea Mono	SIALUPE BACA SECTOR I				Serie N°	Transformador			10	15	
1739	Concesionar	Sucursales	EN3804	Aérea Mono	SIALUPE BACA SECTOR I				Serie N°	Transformador			10	15	
1740	Concesionar	Sucursales	EN3805	Aérea Mono	SIALUPE BACA SECTOR I				Serie N°	Transformador			10	15	
1741	Concesionar	Sucursales	EN3806	Aérea Mono	SIALUPE BACA SECTOR I				Serie N°	Transformador			10	15	
1742	Concesionar	Sucursales	EN3807	Aérea Mono	SIALUPE BACA SECTOR I				Serie N°	Transformador			15	22.5	
1743	Concesionar	Sucursales	EN3810	Aérea Mono	ELGAÑAN				Serie N°	Transformador			10	15	
1744	Concesionar	Sucursales	EN3811	Aérea Mono	ELGAÑAN				Serie N°	Transformador			10	15	
1745	Concesionar	Sucursales	EN3812	Aérea Mono	CAPILLA SANTA ROSA				Serie N°	Transformador			5	7.5	
1746	Concesionar	Sucursales	EN3813	Aérea Mono	CASERIO "DARWIN SANTOS CARMONA"				Serie N°	Transformador			10	15	
1747	Concesionar	Sucursales	EN3814	Aérea Mono	PUNTO NUEVE "DARWIN SANTOS CARMONA"				Serie N°	Transformador			25	37.5	
1748	Concesionar	Sucursales	EN3815	Aérea Mono	CASERIO EL ARBUSTO				Serie N°	Transformador			50	75	
1749	Concesionar	Chiclayo	EN382	Aérea Barbo	NAYLAMP				17892	BBC		1989	160	240	900
1750	Concesionar	Sucursales	EN3820	Aérea Mono	LAS DUNAS				111209701	ELKO		2012	100	150	
1751	Concesionar	Chiclayo	EN383	Aérea Barbo	VICTOR RAUL HAYA DE LA TORRE				17894	BBC		1989	160	240	900
1752	Concesionar	Chiclayo	EN384	Aérea Mono	SAN FRANCISCO				161635T1	DELGROSA		1998	75	112.5	
1753	Concesionar	Chiclayo	EN386	Aérea Barbo	PRIMERO DE JUNIO				802	HO HAGEN		1994	100	150	
1754	Concesionar	Chiclayo	EN388	Aérea Mono	LA VICTORIA	85.9	<1,46	1.46	114404	DELGROSA		1977	25	90	280
1755	Concesionar	Chiclayo	EN389	Aérea Barbo	CHOSICA DEL NORTE				2910125	ELKO		1995	160	240	950
1756	Concesionar	Chiclayo	EN390	Aérea Barbo	CHOSICA DEL NORTE				18488	BBC		1989	200	300	1060
1757	Concesionar	Chiclayo	EN3902	Aérea Mono	URB. LA ARBOLEDA III ETAPA				145638 T1	TNCE 3218			160	240	

1758	Concesionario	Chiclayo	EN3905	Aérea Mono	SAN GREGORIO				Serie N°	Transformador			15	22.5	
1759	Concesionario	Chiclayo	EN391	Aérea Barbo	CHOSICA DEL NORTE	9.31		9.31	16065	BROWN BOVERI		1982	100	195	635
1760	Concesionario	Chiclayo	EN391	Aérea Barbo	CHOSICA DEL NORTE	9.31		9.31	2661	TEISA		1998	37.5	195	330
1761	Concesionario	Chiclayo	EN3911	Aérea Barbo	LA ARBOLEDA				Serie N°	Transformador			160	240	
1762	Concesionario	Chiclayo	EN3912	Aérea Barbo	LA ARBOLEDA II				Serie N°	Transformador			125	187.5	
1763	Concesionario	Chiclayo	EN3913	Aérea Barbo	VILLAS DECHICLAYO				Serie N°	Transformador			160	240	
1764	Concesionario	Chiclayo	EN392	Aérea Barbo	CHOSICA DEL NORTE	127	<1,46	1.46	19389	ABB		1992	250	320	1210
1765	Concesionario	Chiclayo	EN3923	Aérea Mono	SECTOR LAS PAMPAS				70293-00	MAGNETRON		2000	15	22.5	
1766	Concesionario	Chiclayo	EN393	Aérea Barbo	CHOSICA DEL NORTE	5.6		5.6	3220022	ELKO		1991	250	246	1350
1767	Concesionario	Chiclayo	EN3930	Aérea Mono	CHICLAYO PIMENTEL				502979-14	E&T ELECTRIC		2013	75	112.5	
1768	Concesionario	Chiclayo	EN394	Aérea Barbo	CHOSICA DEL NORTE	41.9		41.9	19704	ABB		1993	160	218.08	990
1769	Concesionario	Chiclayo	EN395	Caseta Norm	CIUDAD DELCHOFER				502980-09	I&T ELECTRIC S.A.C.		2013	100	150	515
1770	Concesionario	Chiclayo	EN40	Caseta Norm	CUGLIEVAN / M.M. IZAGA				L195224	ABB		1993	630	945	2555
1771	Concesionario	Sucursales	EN4001	Aérea Mono	CASERIO SAN LUCAS				Serie N°	Transformador			10	15	
1772	Concesionario	Sucursales	EN4002	Aérea Mono	CASERIO SANTA CLARA ALTA				Serie N°	Transformador			10	15	
1773	Concesionario	Sucursales	EN4004	Aérea Mono	CASERIO SANTA CLARA BAJA				Serie N°	Transformador			5	7.5	
1774	Concesionario	Sucursales	EN4005	Aérea Mono	CASERIO SANTA CLARA BAJA				Serie N°	Transformador			10	15	
1775	Concesionario	Sucursales	EN4006	Aérea Mono	CASERIO SANTA CLARA BAJA				Serie N°	Transformador			15	22.5	
1776	Concesionario	Sucursales	EN4007	Aérea Mono	CASERIO POMAC III				Serie N°	Transformador			10	15	
1777	Concesionario	Sucursales	EN4008	Aérea Mono	CASERIO POMAC III				Serie N°	Transformador			5	7.5	
1778	Concesionario	Sucursales	EN4009	Aérea Mono	CASERIO SAN JUAN				Serie N°	Transformador			5	7.5	
1779	Concesionario	Sucursales	EN4010	Aérea Mono	CASERIO SAN JUAN				Serie N°	Transformador			10	15	
1780	Concesionario	Sucursales	EN4011	Aérea Mono	CASERIO TRES PUENTES BAJO				Serie N°	Transformador			10	15	
1781	Concesionario	Sucursales	EN4012	Aérea Mono	CASERIO TRES PUENTES BAJO				Serie N°	Transformador			10	15	
1782	Concesionario	Sucursales	EN4013	Aérea Mono	CASERIO TRES PUENTES BAJO				Serie N°	Transformador			5	7.5	
1783	Concesionario	Sucursales	EN4014	Aérea Mono	CASERIO PUENTE MAURO				Serie N°	Transformador			10	15	
1784	Concesionario	Sucursales	EN4015	Aérea Mono	CASERIO PUENTE MAURO				Serie N°	Transformador			10	15	
1785	Concesionario	Sucursales	EN4016	Aérea Mono	CASERIO PUENTE MAURO				Serie N°	Transformador			10	15	
1786	Concesionario	Chiclayo	EN402	Aérea Barbo	JORGE CHAVEZ				17806	BBC		1987	250	375	1250
1787	Concesionario	Sucursales	EN4044	Caseta Norm	Subestación EN4044				Serie N°	Transformador			500	750	
1788	Concesionario	Sucursales	EN4045	Aérea Mono	MUSEO DE SITIO TUCUME				Serie N°	Transformador			37.5	56.25	
1789	Concesionario	Sucursales	EN4047	Aérea Mono	CASERIO MUY FINCA				Serie N°	Transformador			10	15	
1790	Concesionario	Sucursales	EN4049	Aérea Mono	RANCHO EL PARAISO				Serie N°	Transformador			75	112.5	
1791	Concesionario	Sucursales	EN4053	Aérea Mono	SAN ISIDRO				Serie N°	Transformador			25	37.5	
1792	Concesionario	Chiclayo	EN406	Aérea Barbo	AVIENTEL				3220057	ELKO		1995	250	375	1300
1793	Concesionario	Sucursales	EN4060	Aérea Mono	APURLEC				Serie N°	Transformador			25	37.5	
1794	Concesionario	Sucursales	EN4061	Aérea Mono	CHOLOCAL				Serie N°	Transformador			10	15	
1795	Concesionario	Sucursales	EN4065	Aérea Mono	PAREDONES BAJO				Serie N°	Transformador			15	22.5	
1796	Concesionario	Sucursales	EN4066	Aérea Mono	PAREDONES ALTO				Serie N°	Transformador			25	37.5	
1797	Concesionario	Sucursales	EN4067	Aérea Mono	PITIPO				Serie N°	Transformador			50	75	
1798	Concesionario	Chiclayo	EN407	Aérea Barbo	LA PRADERA				10971	BBC		1994	160	240	543
1799	Concesionario	Sucursales	EN4076	Aérea Mono	FUNDO SANTA ISABEL				Serie N°	Transformador			50	75	
1800	Concesionario	Sucursales	EN4078	Aérea Mono	MUY FINCA				Serie N°	Transformador			5	7.5	
1801	Concesionario	Chiclayo	EN408	Aérea Barbo	CHICLAYO				Serie N°	SIEMENS		2000	37.5	56.25	356
1802	Concesionario	Sucursales	EN4093	Aérea Mono	SAN NICOLAS				Serie N°	Transformador			5	7.5	
1803	Concesionario	Sucursales	EN4096	Aérea Mono	POZO GAVIDIA				Serie N°	Transformador			75	112.5	
1804	Concesionario	Sucursales	EN4097	Aérea Mono	COLLIQUE BAJO				Serie N°	Transformador			37.5	56.25	
1805	Concesionario	Sucursales	EN4098	Aérea Mono	LOS VIDAURRE Y LAS DELICIAS				Serie N°	Transformador			37.5	56.25	
1806	Concesionario	Sucursales	EN4099	Aérea Mono	UNA LUZ EN EL CAMINO				Serie N°	Transformador			25	37.5	
1807	Concesionario	Chiclayo	EN41	Caseta Norm	EDIFICIO BANCO HSBC				Serie N°	Transformador			250	375	
1808	Concesionario	Sucursales	EN4100	Aérea Mono	VIRGEN DE LA PAZ				Serie N°	Transformador			25	37.5	
1809	Concesionario	Sucursales	EN4101	Aérea Mono	LOS PEREGRINOS				Serie N°	Transformador			25	37.5	
1810	Concesionario	Sucursales	EN4102	Aérea Mono	Subestación EN4102				Serie N°	Transformador			10	15	
1811	Concesionario	Sucursales	EN4107	Aérea Mono	I.E. N° 11538 - PATIVILCA				Serie N°	Transformador			25	37.5	
1812	Concesionario	Sucursales	EN4114	Aérea Mono	MI JESUS				Serie N°	Transformador			100	150	

"Decenio de las Personas con Discapacidad en el Perú"  
 "Año de la Inversión para el Desarrollo Rural y la Seguridad Alimentaria"



PERU

Ministerio  
del Ambiente

Organismo de Evaluación y  
Fiscalización Ambiental - OEFA

Dirección de Evaluación



1813	Concesionar	Chiclayo	EN412	Aérea Mono	SAN FRANCISCO				161634T1	DELCROSA		1998	50	75	340
1814	Concesionar	Sucursales	EN4123	Aérea Mono	SED CUARTO ARBOL SOL				Serie N°	Transformador			10	15	
1815	Concesionar	Sucursales	EN4125	Aérea Mono	ASOCIACION AGROEXPORT				Serie N°	Transformador			50	75	
1816	Concesionar	Sucursales	EN4126	Aérea Mono	POZO 01				Serie N°	Transformador			37.5	56.25	
1817	Concesionar	Sucursales	EN4128	Aérea Mono	SANTO DOMINGO				Serie N°	Transformador			25	37.5	
1818	Concesionar	Chiclayo	EN413	Aérea Mono	SAN FRANCISCO DE ASIS				161635T6	DELCROSA		1998	75	112.5	420
1819	Concesionar	Sucursales	EN4130	Aérea Mono	BARRIO MURO				Serie N°	Transformador			15	22.5	
1820	Concesionar	Sucursales	EN4133	Aérea Mono	SAVEDRA COLMENARES				Serie N°	Transformador			100	150	
1821	Concesionar	Sucursales	EN4135	Aérea Mono	POZO 2- SEGUNDO ACUÑA CORONADO				Serie N°	Transformador			25	37.5	
1822	Concesionar	Sucursales	EN4136	Aérea Mono	AGRO EXPORT LA ZARANDA-ALFONSO DE LA CRUZ CABANILLAS				Serie N°	Transformador			25	37.5	
1823	Concesionar	Chiclayo	EN414	Aérea Mono	PROGRESIVA "LA MOLINA ALTA"				63402-99	MAGNETRON		1998	37.5	56.25	364
1824	Concesionar	Sucursales	EN4141	Aérea Mono	PACORA				Serie N°	Transformador			75	112.5	
1825	Concesionar	Sucursales	EN4148	Aérea Mono	1º DE MAYO - MIRAFLORES				Serie N°	Transformador			75	112.5	
1826	Concesionar	Sucursales	EN4149	Aérea Mono	GRIFO DOÑA CARMEN				36499	CAE		2012	37.5	56.25	
1827	Concesionar	Chiclayo	EN415	Aérea Barbo	LAS VEGAS				19542	ABB		1992	250	375	1080
1828	Concesionar	Sucursales	EN4150	Aérea Mono	OLMOS				Serie N°	Transformador			25	37.5	
1829	Concesionar	Sucursales	EN4156	Aérea Mono	GARBANZAL				TR-2012-010	Transformador			75	112.5	
1830	Concesionar	Chiclayo	EN416	Aérea Mono	MIGUEL GRAU / M NIETO				17887	BBC		1989	160	240	900
1831	Concesionar	Sucursales	EN4166	Aérea Mono	LA GARTERA				Serie N°	Transformador			25	37.5	
1832	Concesionar	Sucursales	EN4169	Aérea Mono	SRA. CHAVEZ FLORES - LA ZARANDA POZOS				146053T1	DELCROSA		2012	75	112.5	
1833	Concesionar	Sucursales	EN4170	Aérea Mono	SRA. CHAVEZ FLORES - LA ZARANDA POZOS				145988 T1	DELCROSA		2012	75	112.5	
1834	Concesionar	Sucursales	EN4174	Aérea Mono	SAN SEBASTIAN				Serie N°	Transformador			5	7.5	
1835	Concesionar	Sucursales	EN4176	Aérea Mono	SAN FRANCISCO				Serie N°	Transformador			75	112.5	
1836	Concesionar	Sucursales	EN4186	Aérea Mono	CASERIO SANDIAL				13061810	OPERANDINA S.A.C.		2012	15	22.5	
1837	Concesionar	Sucursales	EN4187	Aérea Mono	Subestación EN4187				111210702	ELKO		2013	25	37.5	
1838	Concesionar	Chiclayo	EN419	Aérea Mono	SAN FRANCISCO DE ASIS				161635T3	DELCROSA		1998	75	112.5	420
1839	Concesionar	Sucursales	EN4190	Aérea Mono	POZO TUBULAR - CAMPO NUEVO				111219001	PROMELSA		2013	75	112.5	460
1840	Concesionar	Chiclayo	EN42	Caseta Norm	VILLARREAL				L12109	BROWN BOVERI		1980	250	375	1297
1841	Concesionar	Chiclayo	EN420	Aérea Mono	ELIAS AGUIRRE	70.1	<1,46	1.46	20159	AEI		1987	160	207	690
1842	Concesionar	Sucursales	EN4200	Aérea Mono	Subestación EN4200				Serie N°	Transformador			75	112.5	
1843	Concesionar	Chiclayo	EN421	Aérea Barbo	URRUNAGA				3220042	ELKO		1993	250	375	1300
1844	Concesionar	Chiclayo	EN422	Aérea Barbo	URRUNAGA				2210091	ELKO		1993	160	240	950
1845	Concesionar	Chiclayo	EN426	Aérea Barbo	CRUZ DEL PERDON	53.7	<1,46	1.46	19794	ABB		1993	160	310	1030
1846	Concesionar	Chiclayo	EN428	Aérea Barbo	FANNY ABANTO				138523T1	DELCROSA		1995	250	375	1000
1847	Concesionar	Chiclayo	EN43	Caseta Norm	ELIAS AGUIRRE CUADRA N° 7				Serie N°	ELCO			400	600	
1848	Concesionar	Chiclayo	EN431	Aérea Mono	ST.A. ANGELA				161633T1	DELCROSA		1998	25	37.5	250
1849	Concesionar	Chiclayo	EN432	Aérea Mono	ST.A. MARIA				125312T2	DELCROSA		1985	100	150	730
1850	Concesionar	Chiclayo	EN433	Aérea Barbo	VIRGEN DE LA PAZ				10972	BBC		1994	250	375	760
1851	Concesionar	Chiclayo	EN434	Aérea Mono	LUIS A. SÁNCHEZ	76.3	<1,46	1.46	T-0949	ABJ		1985	160	130	468
1852	Concesionar	Chiclayo	EN436	Aérea Mono	SAN LORENZO				208789	SIEMENS		2000	50	75	285
1853	Concesionar	Chiclayo	EN440	Aérea Barbo	RAMIRO PRIALE				Serie N°	Transformador		1998	100	150	730
1854	Concesionar	Chiclayo	EN441	Aérea Barbo	RAMIRO PRIALE	24		24	104552T1	DELCROSA		1986	160	200	670
1855	Concesionar	Chiclayo	EN443	Aérea Mono	LA FLORIDA				161635T4	DELCROSA		1998	75	112.5	420
1856	Concesionar	Chiclayo	EN446	Aérea Mono	LA MOLINA ALTA				208757	SIEMENS		2000	37.5	56.25	356
1857	Concesionar	Chiclayo	EN449	Aérea Barbo	SAUL CANTORAL				135688T1	DELCROSA		1994	250	375	1210
1858	Concesionar	Chiclayo	EN45	Caseta Norm	CHICLAYO				119425T	DELCROSA		1980	400	600	1800
1859	Concesionar	Chiclayo	EN450	Aérea Barbo	SAUL CANTORAL				2910205	ELKO		1996	160	240	710
1860	Concesionar	Chiclayo	EN451	Aérea Barbo	JORGE BASADRE				1369	HOHAGEN HNOS.		1995	160	240	930
1861	Concesionar	Chiclayo	EN453	Aérea Barbo	PATAZCA				2680	TEISA		1999	50	75	390
1862	Concesionar	Chiclayo	EN454	Aérea Barbo	LAS LOMAS				208740	SIEMENS		2000	37.5	56.25	356
1863	Concesionar	Chiclayo	EN455	Aérea Barbo	1º DE JUNIO				161105T2	DELCROSA		1994	250	375	1210
1864	Concesionar	Chiclayo	EN457	Aérea Barbo	SAMAN				105283	DELCROSA		1984	37.5	56.25	
1865	Concesionar	Chiclayo	EN46	Caseta Norm	SAN JUAN				19526	ABB		1993	630	945	2555
1866	Concesionar	Chiclayo	EN463	Aérea Mono	LA VICTORIA				783331	ENERGOTECNIA		1985	160	240	
1867	Concesionar	Chiclayo	EN469	Aérea Barbo	VISTA ALEGRE	19.9		19.9	L-19541	ABB		1992	250	260	1080

"Decenio de las Personas con Discapacidad en el Perú"  
 "Año de la Inversión para el Desarrollo Rural y la Seguridad Alimentaria"



PERÚ

Ministerio  
del Ambiente

Organismo de Evaluación y  
Fiscalización Ambiental - OEFA

Dirección de Evaluación



1868	Concesionario	Chiclayo	EN471	Aérea Mono	SAN JUAN			2910038	ELKO PERUANA	1990	160	240	930
1869	Concesionario	Chiclayo	EN474	Aérea Barbo	SAN MIGUEL			L22610	ABB	1995	250	375	950
1870	Concesionario	Chiclayo	EN475	Aérea Mono	SAN MIGUEL			L120139	ABB	1988	100	150	
1871	Concesionario	Chiclayo	EN476	Aérea Mono	LA FLORIDA			161635T8	DELCROSA	1998	75	112.5	420
1872	Concesionario	Chiclayo	EN478	Aérea Barbo	CHICLAYO			19550	ABB	1992	250	375	1080
1873	Concesionario	Chiclayo	EN479	Aérea Mono	BACA BURGA	40		17961	ABB	1987	160	310	1040
1874	Concesionario	Chiclayo	EN48	Caseta Norm	FEDERICO VILLARREAL			L12110	BROWN BOVERI	1981	250	375	1297
1875	Concesionario	Chiclayo	EN480	Aérea Barbo	LA UNION			17405	BBC	1986	250	375	1370
1876	Concesionario	Chiclayo	EN481	Aérea Barbo	LA UNION			20158	AEI	1987	160	240	690
1877	Concesionario	Chiclayo	EN482	Aérea Barbo	LA UNION			138159T2	DELCROSA	1995	100	150	550
1878	Concesionario	Chiclayo	EN483	Aérea Barbo	LA UNION			161074T3	DELCROSA	1994	250	375	1210
1879	Concesionario	Chiclayo	EN485	Aérea Mono	CAMPO FERIAL CARRETERA A POMALCA			2659	TEISA	1999	50	75	390
1880	Concesionario	Chiclayo	EN486	Aérea Barbo	FANNY ABANTO			138523T2	DELCROSA	1995	250	375	1000
1881	Concesionario	Chiclayo	EN487	Aérea Mono	PEDRO RUIZ / TENIENTE PINGLO			T823319	ENERGOTECNIA	1983	160	240	
1882	Concesionario	Chiclayo	EN488	Aérea Barbo	PEDRO RUIZ / AV. BALTA			19535	ABB	1992	400	600	1080
1883	Concesionario	Chiclayo	EN491	Aérea Barbo	LA FLORIDA			161635T5	DELCROSA	1998	75	112.5	420
1884	Concesionario	Chiclayo	EN493	Aérea Barbo	STA.VICTORIA			279100	FRESA	1981	100	150	
1885	Concesionario	Chiclayo	EN500	Aérea Mono	LA VICTORIA			140726T4	DELCROSA	1997	100	150	520
1886	Concesionario	Chiclayo	EN5001	Aérea Mono	NUEVO CULPON			Serie N°	Transformador		37.5	56.25	
1887	Concesionario	Chiclayo	EN5002	Aérea Mono	BENDICION DE DIOS			Serie N°	Transformador		75	112.5	
1888	Concesionario	Chiclayo	EN5003	Aérea Mono	LOS ROSALES - SANTO TOMAS			Serie N°	Transformador		100	150	
1889	Concesionario	Chiclayo	EN5004	Aérea Mono	SAN RAFAEL			Serie N°	Transformador		75	112.5	
1890	Concesionario	Chiclayo	EN5007	Aérea Mono	LOS CEDROS DE LA PRADERA			Serie N°	Transformador		37.5	56.25	
1891	Concesionario	Chiclayo	EN5009	Aérea Mono	12 DE OCTUBRE			Serie N°	Transformador		75	112.5	
1892	Concesionario	Chiclayo	EN5010	Aérea Mono	Subestación EN5010			Serie N°	Transformador		37.5	56.25	
1893	Concesionario	Chiclayo	EN502	Aérea Barbo	8 DE OCTUBRE / BALTA			Serie N°	Transformador		320	480	1080
1894	Concesionario	Chiclayo	EN5020	Aérea Mono	Subestación EN5020			Serie N°	Transformador		100	150	
1895	Concesionario	Sucursales	ENS021	Aérea Mono	CHICLAYO - LAMBAYEQUE			TR2011-1205	EPLI SAC	2012	100	150	
1896	Concesionario	Chiclayo	EN5022	Aérea Mono	S/N - ELOBELISCO			2910038	ELKO PERUANA		160	240	
1897	Concesionario	Chiclayo	EN5024	Aérea Mono	LA VICTORIA			Serie N°	Transformador		100	150	
1898	Concesionario	Chiclayo	EN5025	Aérea Mono	LATINA			Serie N°	Transformador		100	150	
1899	Concesionario	Chiclayo	EN5027	Aérea Mono	PATAZCA			TR2007-0721	EPLI SAC		75	112.5	
1900	Concesionario	Chiclayo	EN5029	Aérea Barbo	BARSALLO			TR2012-0106	EPLI SAC	2012	160	240	
1901	Concesionario	Chiclayo	EN504	Caseta Norm	MIRAFLORES			L-19388	ABB	1992	250	375	
1902	Concesionario	Chiclayo	EN5043	Caseta Pede	CENTRO CHICLAYO			Serie N°	Transformador		160	240	
1903	Concesionario	Chiclayo	EN5044	Aérea Mono	SANTA VICTORIA			Serie N°	Transformador		100	150	
1904	Concesionario	Chiclayo	EN505	Aérea Barbo	SIMOM BOLIVAR	12.8		3220019	ELKO	1990	250	246	1200
1905	Concesionario	Chiclayo	EN506	Aérea Mono	CIUDADELA			3003291	DELCROSA	1996	50	75	
1906	Concesionario	Chiclayo	EN5071	Aérea Barbo	LOSALAMOS			146405 T1	DELCROSA	2013	160	240	
1907	Concesionario	Chiclayo	EN5075	Aérea Mono	ATUSPARIAS			2910234	ELKO PERUANA	1997	160	240	710
1908	Concesionario	Chiclayo	EN515	Aérea Mono	LA VICTORIA	15.6		1608	FABEM	1987	100	210	750
1909	Concesionario	Chiclayo	EN516	Aérea Mono	LA VICTORIA	4.99		1617	FABEM	1988	75	150	750
1910	Concesionario	Chiclayo	EN517	Aérea Mono	LA VICTORIA			208794	SIEMENS	2000	50	75	285
1911	Concesionario	Chiclayo	EN519	Aérea Mono	CERCADO DE CHICLAYO			T4ZA06	ELECTRIC POWER	2004	160	240	648
1912	Concesionario	Chiclayo	EN52	Caseta Norm	CHICLAYO			L19530	ABB	1986	630	945	2555
1913	Concesionario	Chiclayo	EN523	Aérea Mono	TERMINAL LUCKY			138997-T2	DELCROSA	1996	50	75	340
1914	Concesionario	Chiclayo	EN524	Aérea Mono	STA. VICTORIA			208756	SIEMENS	2000	37.5	56.25	356
1915	Concesionario	Chiclayo	EN525	Aérea Barbo	SAN CARLOS			3220059	ELKO	1996	250	375	1050
1916	Concesionario	Chiclayo	EN526	Aérea Barbo	J.L. ORTIZ			3220056	ELKO	1995	250	375	1300
1917	Concesionario	Chiclayo	EN527	Aérea Barbo	GARCES			3220063	ELKO	1995	250	375	1300
1918	Concesionario	Chiclayo	EN528	Aérea Barbo	GARCES			104944T	DELCROSA	1985	250	375	
1919	Concesionario	Chiclayo	EN529	Aérea Barbo	GARCES			3220058	ELKO	1995	250	375	1300
1920	Concesionario	Chiclayo	EN53	Caseta Norm	VILLAREAL			100140T	DELCROSA	1980	250	375	1265
1921	Concesionario	Chiclayo	EN530	Aérea Barbo	SAN CARLOS			3220060	ELKO	1995	250	375	1300
1922	Concesionario	Chiclayo	EN531	Aérea Barbo	SAN LORENZO			3220061	ELKO	1995	250	375	1300

1923	Concesionar	Chiclayo	EN532	Aérea Barbo	BOLOGNESI		42.6		42.6	134564T1	DELCROSA		1993	250	351	1210
1924	Concesionar	Chiclayo	EN533	Aérea Barbo	BOLOGNESI					TRDI 581190	I&T Electric		2011	200		
1925	Concesionar	Chiclayo	EN534	Aérea Barbo	SAN LORENZO					3220054	ELKO		1995	250		1300
1926	Concesionar	Chiclayo	EN535	Aérea Barbo	SAN LORENZO		53.2	<1,46	1.46	13617BT1	DELCROSA		1994	250	351	1210
1927	Concesionar	Chiclayo	EN538	Aérea Mono	CENTRO					117604T4	DELCROSA		1979	100	150	
1928	Concesionar	Chiclayo	EN539	Aérea Mono	LOS JAZMINES					Serie N°	Transformador		1998	37.5	56.25	
1929	Concesionar	Chiclayo	EN540	Aérea Barbo	CHICLAYO					160151T3	TECD		1987	100	150	730
1930	Concesionar	Chiclayo	EN542	Aérea Barbo	4 DE NOVIEMBRE					J22619	ABB		1995	250	375	950
1931	Concesionar	Chiclayo	EN545	Aérea Mono	SANTA VICTORIA					T-1162	ABJ		1986	160	240	950
1932	Concesionar	Chiclayo	EN546	Aérea Barbo	SANTA MARIA					111804T1	DELCROSA		1987	100	150	696
1933	Concesionar	Chiclayo	EN548	Aérea Barbo	LATINA					100830T	DELCROSA		1985	50	75	
1934	Concesionar	Chiclayo	EN549	Aérea Mono	LOS INCAS CDRA 1					208746	SIEMENS		2000	37.5	56.25	356
1935	Concesionar	Chiclayo	EN55	Caseta Norm	REMIGIO SILVA					Serie N°	Transformador		1986	650	975	
1936	Concesionar	Chiclayo	EN555	Aérea Mono	SAN LUIS					123150	BROWN BOVERI		1978	25	37.5	240
1937	Concesionar	Chiclayo	EN556	Aérea Mono	RAMIRO PRIALÉ II					63372-99	MAGNETRON		1998	25	37.5	272
1938	Concesionar	Chiclayo	EN559	Aérea Barbo	LA VICTORIA					2910234	ELKO		2003	160	240	710
1939	Concesionar	Chiclayo	EN56	Caseta Norm	R. SILVA					L19537	ABB		1992	250	375	1080
1940	Concesionar	Chiclayo	EN560	Aérea Barbo	RAYMONDI					3220016	ELKO		1990	250	375	1300
1941	Concesionar	Chiclayo	EN561	Aérea Barbo	RAYMONDI					2910255	ELKO		2002	160	240	710
1942	Concesionar	Chiclayo	EN562	Aérea Barbo	ANTONIO RAYMONDI					19384	ABB		1992	160	240	1210
1943	Concesionar	Chiclayo	EN563	Aérea Barbo	RAYMONDI Y SIPAN					104669T	DELCROSA		1985	160	240	
1944	Concesionar	Chiclayo	EN564	Aérea Mono	LOS PARQUES		118	<1,46	1.46	125810T2	DELCROSA		1985	100	205.9	710
1945	Concesionar	Chiclayo	EN565	Aérea Mono	SANTO TORBIO					161635T7	DELCROSA		1998	75	112.5	420
1946	Concesionar	Chiclayo	EN57	Caseta Norm	REMIGIO SILVA					Serie N°	DELCROSA		1986	250	375	
1947	Concesionar	Chiclayo	EN573	Aérea Barbo	LA PURISIMA					137014J1	Transformador		1995	250	375	1210
1948	Concesionar	Chiclayo	EN58	Caseta Norm	STA. VICTORIA					114474T1	DELCROSA		1977	160	240	
1949	Concesionar	Chiclayo	EN581	Aérea Mono	SANTA VICTORIA					L-18645	ABB		1990	250	375	
1950	Concesionar	Chiclayo	EN585	Aérea Mono	CERCADO					139034T1	DELCROSA		1996	160	240	670
1951	Concesionar	Chiclayo	EN586	Aérea Mono	CHICLAYO					208772	SIEMENS		2000	160	240	285
1952	Concesionar	Chiclayo	EN588	Aérea Barbo	VILLA HERMOSA					2572	TEISA		1997	160	240	
1953	Concesionar	Chiclayo	EN589	Aérea Barbo	VILLA HERMOSA					TFAX324	DELCROSA		1983	250	375	
1954	Concesionar	Chiclayo	EN59	Caseta Norm	SANTA VICTORIA					L18707	ABB		1991	320	480	1385
1955	Concesionar	Chiclayo	EN590	Aérea Barbo	VILLA HERMOSA					2571	TEISA		1997	160	240	
1956	Concesionar	Chiclayo	EN6	Caseta Norm	LOS AMAUTAS / LLOQUE YUPANQUI					119362T	DELCROSA		1980	400	600	1800
1957	Concesionar	Chiclayo	EN60	Caseta Norm	SANTA VICTORIA					112656	DELCROSA		1976	250	375	1265
1958	Concesionar	Chiclayo	EN600	Aérea Mono	MONSEFU					78434-01	MAGNETRON		1998	25	37.5	200
1959	Concesionar	Chiclayo	EN601	Aérea Mono	MONSEFU					78385-0	MAGNETRON		1998	75	112.5	204
1960	Concesionar	Chiclayo	EN602	Aérea Barbo	EL NAZARENO					2910041	ELKO		1990	160	240	950
1961	Concesionar	Chiclayo	EN603	Aérea Mono	MARISCAL CASTILLA (COSTADO COLEGIO DIEGO FERRE)					161451T1	DELCROSA		1996	160	240	670
1962	Concesionar	Chiclayo	EN604	Aérea Barbo	MONSEFU					2413	TEISA		1996	100	150	780
1963	Concesionar	Chiclayo	EN605	Aérea Barbo	MONSEFU					142161-T1	DELCROSA		2002	160	240	700
1964	Concesionar	Chiclayo	EN606	Aérea Barbo	CONROY / MIGUEL GRAU					142161T7	DELCROSA		2002	160	240	700
1965	Concesionar	Chiclayo	EN607	Aérea Barbo	CONROY / SIMON BOLIVAR					7839901	MAGNETRON		1998	75	112.5	204
1966	Concesionar	Chiclayo	EN608	Aérea Barbo	MONSEFU					500429-07	DELCROSA		2009	160	240	
1967	Concesionar	Chiclayo	EN61	Caseta Norm	CENTRO DE CHICLAYO					17408	BBC		1986	630	945	2538
1968	Concesionar	Chiclayo	EN611	Aérea Mono	LOS ALGARROBOS ( PARADERO )					7880702	MAGNETRON		1998	25	37.5	186
1969	Concesionar	Chiclayo	EN612	Aérea Mono	CUSUPE					111136710	ELKO PROMELSA		2009	50	75	
1970	Concesionar	Chiclayo	EN614	Aérea Mono	SANTA CATALINA					Serie N°	MAGNETRON			50	75	
1971	Concesionar	Chiclayo	EN616	Aérea Mono	LLALCUCHIC					70956-00	MAGNETRON		2002	15	22.5	135
1972	Concesionar	Chiclayo	EN617	Aérea Mono	EL CAMPAMENTO O - CHACUPE					208809	SIEMENS		2000	25	37.5	149
1973	Concesionar	Chiclayo	EN618	Aérea Mono	EL CAMPAMENTO CHACUPE					208812	SIEMENS		2000	25	37.5	149
1974	Concesionar	Chiclayo	EN620	Aérea Mono	CHACUPE " LA LADRILLERA "					Serie N°	Transformador		2002	40	60	
1975	Concesionar	Chiclayo	EN625	Aérea Barbo	MONSEFU					142161T2	DELCROSA		2002	160	240	700
1976	Concesionar	Chiclayo	EN626	Aérea Mono	LARAN					161487T2	DELCROSA		1996	37.5	56.25	360
1977	Concesionar	Chiclayo	EN627	Aérea Mono	CALAZAN					7113500	MAGNETRON		2002	75	112.5	281

"Decenio de las Personas con Discapacidad en el Perú"  
 Año de la Inversión para el Desarrollo Rural y la Seguridad Alimentaria"



PERU

Ministerio  
del Ambiente

Organismo de Evaluación y  
Fiscalización Ambiental - OEFA

Dirección de Evaluación

1978	Concesionario	Chiclayo	EN63	Caseta Norm	PORVENIR			L17404	88C		1986	250	375	1370
1979	Concesionario	Chiclayo	EN630	Aérea Mono	MONSEFU (CERCA AL DREN)			7843001	MAGNETRON		2002	25	37.5	200
1980	Concesionario	Chiclayo	EN631	Aérea Mono	CONROY			501195-04	I & T Electric		2011	100	150	180
1981	Concesionario	Chiclayo	EN632	Aérea Mono	CALAZAN			78437-01	MAGNETRON		2002	25	37.5	200
1982	Concesionario	Chiclayo	EN633	Aérea Mono	CHACUPE			70957-00	MAGNETRON		2002	15	22.5	135
1983	Concesionario	Chiclayo	EN635	Aérea Mono	SAN JOSÉ			78431-01	MAGNETRON		2002	25	37.5	200
1984	Concesionario	Chiclayo	EN636	Aérea Mono	LAS ANIMAS			225	EPLI		2003	15	22.5	240
1985	Concesionario	Chiclayo	EN637	Aérea Mono	REQUE			Serie N*	Transformador			50	75	350
1986	Concesionario	Chiclayo	EN648	Aérea Mono	NUEVO REQUE			71162-00	MAGNETRON		2002	25	37.5	302
1987	Concesionario	Chiclayo	EN650	Aérea Mono	REQUE			71129-00	MAGNETRON		2002	15	22.5	281
1988	Concesionario	Chiclayo	EN652	Aérea Barbo	REQUE			78427-01	MAGNETRON		2002	75	112.5	571
1989	Concesionario	Chiclayo	EN652	Aérea Barbo	REQUE			71158-00	MAGNETRON		2002	37.5	56.25	302
1990	Concesionario	Chiclayo	EN653	Aérea Barbo	REQUE			78377-01	MAGNETRON		1987	50	75	463
1991	Concesionario	Chiclayo	EN654	Aérea Mono	REQUE			Serie N*	Transformador			75	112.5	
1992	Concesionario	Chiclayo	EN655	Aérea Barbo	LA ESPERANZA			79105-02	MAGNETRON		2002	37.5	56.25	
1993	Concesionario	Chiclayo	EN656	Aérea Barbo	REQUE			142132T2	DELCROSA		2002	100	150	585
1994	Concesionario	Chiclayo	EN657	Aérea Mono	REQUE			78403-01	MAGNETRON		1987	100	150	571
1995	Concesionario	Chiclayo	EN658	Aérea Barbo	REQUE			73838001	MAGNETRON		1987	160	240	463
1996	Concesionario	Chiclayo	EN659	Aérea Barbo	REQUE			230254	FASETRON		2013	100	150	490
1997	Concesionario	Chiclayo	EN660	Aérea Mono	REQUE			79110-02	MAGNETRON		2002	37.5	56.25	
1998	Concesionario	Chiclayo	EN661	Aérea Barbo	CALLANCA			61145-00	MAGNETRON		1987	25	37.5	302
1999	Concesionario	Chiclayo	EN662	Aérea Barbo	CALLANCA			79113/02	MAGNETRON		1987	37.5	56.25	386
2000	Concesionario	Chiclayo	EN663	Aérea Barbo	CALLANCA			7116400	MAGNETRON		1987	25	37.5	302
2001	Concesionario	Chiclayo	EN664	Aérea Barbo	CASERIO CALLANCA			230251	FASETRO		2013	75	112.5	
2002	Concesionario	Chiclayo	EN665	Aérea Mono	CENTRO POBLADO LARAN			7909702	MAGNETRON		1987	15	22.5	312
2003	Concesionario	Chiclayo	EN666	Aérea Mono	LAS DELICIAS			71154-00	MAGNETRON		1987	25	37.5	302
2004	Concesionario	Chiclayo	EN667	Aérea Barbo	PUERTO ARTURO			78376-01	MAGNETRON		1987	50	75	463
2005	Concesionario	Chiclayo	EN669	Aérea Mono	RAMA CUSTODIO			78808-02	MAGNETRON			25	37.5	
2006	Concesionario	Chiclayo	EN67	Caseta Norm	BRASIL / SAN ANTONIO			L-19558	ABB		1993	100	150	1800
2007	Concesionario	Chiclayo	EN670	Aérea Mono	LAS DELICIAS			71144/00	MAGNETRON		1987	25	37.5	304
2008	Concesionario	Chiclayo	EN672	Aérea Mono	RAMA CUSTODIO			7843501	MAGNETRON		1987	25	37.5	100
2009	Concesionario	Chiclayo	EN674	Aérea Mono	REQUE			140373T1	DELCROSA		1997	100	150	
2010	Concesionario	Chiclayo	EN676	Aérea Mono	RAMA GUZMAN			7843301	MAGNETRON		1987	25	37.5	200
2011	Concesionario	Chiclayo	EN679	Aérea Mono	LAS DELICIAS			71143-00	MAGNETRON		1987	25	37.5	302
2012	Concesionario	Chiclayo	EN68	Caseta Norm	BANCARIOS			L18700	ABB		1990	200	300	1045
2013	Concesionario	Chiclayo	EN681	Aérea Mono	C. ETEN			142162T1	DELCROSA		2002	100	150	585
2014	Concesionario	Chiclayo	EN682	Aérea Barbo	C. ETEN			142161T6	DELCROSA		2002	160	240	700
2015	Concesionario	Chiclayo	EN683	Aérea Mono	C. ETEN			501192-02	I & T ELECTRIC		2004	100	150	204
2016	Concesionario	Chiclayo	EN684	Aérea Mono	URRUNAGA			78400-01	MAGNETRON		1989	75	112.5	571
2017	Concesionario	Chiclayo	EN685	Aérea Barbo	C. ETEN			142161T3	DELCROSA		1989	160	240	700
2018	Concesionario	Chiclayo	EN689	Aérea Barbo	EL MILA GRO			161913T1	DELCROSA		1999	250	375	340
2019	Concesionario	Chiclayo	EN690	Aérea Barbo	EL MILA GRO			161913T2	DELCROSA		1999	250	375	340
2020	Concesionario	Chiclayo	EN691	Aérea Barbo	P. ETEN			79026-02	MAGNETRON		1994	50	75	440
2021	Concesionario	Chiclayo	EN693	Aérea Mono	P. ETEN			500429-06	I&T ELECTRIC		2009	160	240	600
2022	Concesionario	Chiclayo	EN694	Aérea Mono	P. ETEN			71159-00	MAGNETRON		1994	25	37.5	302
2023	Concesionario	Chiclayo	EN698	Aérea Mono	REQUE			78421-01	MAGNETRON		1997	15	22.5	266
2024	Concesionario	Chiclayo	EN699	Aérea Mono	MONSEFU			32354	ELECTRIC POWER		2003	100	150	
2025	Concesionario	Chiclayo	EN7	Caseta Norm	SAN LORENZO			93032	ITAIPI		2007	100	150	577
2026	Concesionario	Chiclayo	EN70	Caseta Norm	BALTA #647			117244T	DELCROSA		1979	200	300	990
2027	Concesionario	Sucursales	EN700	Aérea Mono	EX-CENTRAL TERMICA FERREÑAFE			79100	MAGNETRON		1999	25	37.5	
2028	Concesionario	Sucursales	EN7001	Aérea Mono	EL ESFUERZO			Serie N*	Transformador			75	112.5	
2029	Concesionario	Sucursales	EN7002	Aérea Mono	HUACA COLORADA			Serie N*	Transformador			25	37.5	
2030	Concesionario	Sucursales	EN7003	Aérea Mono	PJ SANTA ROSA			Serie N*	Transformador			25	37.5	
2031	Concesionario	Sucursales	EN7004	Aérea Mono	LETICIA			Serie N*	Transformador			25	37.5	
2032	Concesionario	Sucursales	EN7005	Aérea Mono	CRUZ VERDE			Serie N*	Transformador			15	22.5	

"Decenio de las Personas con Discapacidad en el Perú"  
"Año de la Inversión para el Desarrollo Rural y la Seguridad Alimentaria"



PERU

Ministerio  
del Ambiente

Organismo de Evaluación y  
Fiscalización Ambiental - OEFA

Dirección de Evaluación



2033	Concesionario	Sucursales	EN7011	Aérea Mono	SECTOR PAREDONES				Serie N°	Transformador			37.5	56.25	
2034	Concesionario	Sucursales	EN7012	Aérea Mono	FUNDO ODAR				Serie N°	Transformador			75	112.5	
2035	Concesionario	Sucursales	EN702	Aérea Mono	VICTOR RAUL HAYA DE LA TORRE				78393.01	MAGNETRON	1999		75	112.5	571
2036	Concesionario	Sucursales	EN7020	Aérea Mono	SECTOR LA ARENA - ARROZAL				Serie N°	Transformador			10	15	
2037	Concesionario	Sucursales	EN7021	Aérea Mono	CARDO				Serie N°	Transformador			10	15	
2038	Concesionario	Sucursales	EN7023	Aérea Mono	SARCO				Serie N°	Transformador			10	15	
2039	Concesionario	Sucursales	EN7024	Aérea Mono	ESCUSA BARAJAS				Serie N°	Transformador			10	15	
2040	Concesionario	Sucursales	EN7026	Aérea Mono	PRADA				Serie N°	Transformador			10	15	
2041	Concesionario	Sucursales	EN7027	Aérea Mono	LAS PAMPAS				Serie N°	Transformador			15	22.5	
2042	Concesionario	Sucursales	EN7028	Aérea Mono	LAS PALMAS				Serie N°	Transformador			25	37.5	
2043	Concesionario	Sucursales	EN7029	Aérea Mono	PASABAR OLEODUCTO				Serie N°	Transformador			15	22.5	
2044	Concesionario	Sucursales	EN703	Aérea Barbo	SAN JUAN				78379	MAGNETRON	2001		50	75	463
2045	Concesionario	Sucursales	EN7030	Aérea Mono	PASABAR ASERRADERO				Serie N°	Transformador			15	22.5	
2046	Concesionario	Sucursales	EN7031	Aérea Mono	PASABAR LA GRANJA				Serie N°	Transformador			15	22.5	
2047	Concesionario	Sucursales	EN7032	Aérea Mono	MOCAPE				Serie N°	Transformador			25	37.5	
2048	Concesionario	Sucursales	EN7033	Aérea Mono	INSCULA				Serie N°	Transformador			25	37.5	
2049	Concesionario	Sucursales	EN7034	Aérea Mono	INSCULA				Serie N°	Transformador			25	37.5	
2050	Concesionario	Sucursales	EN7035	Aérea Mono	CERRO FALLA				Serie N°	Transformador			15	22.5	
2051	Concesionario	Sucursales	EN7036	Aérea Mono	EL PORVENIR				Serie N°	Transformador			25	37.5	
2052	Concesionario	Sucursales	EN7037	Aérea Mono	QUERPON				Serie N°	Transformador			25	37.5	
2053	Concesionario	Sucursales	EN7038	Aérea Mono	PROGRESO EL BADEN				Serie N°	Transformador			10	15	
2054	Concesionario	Sucursales	EN7039	Aérea Mono	CAPILLA CENTRAL				Serie N°	Transformador			15	22.5	
2055	Concesionario	Sucursales	EN7040	Aérea Mono	CAPILLA ÑAUPE				Serie N°	Transformador			10	15	
2056	Concesionario	Sucursales	EN7041	Aérea Mono	ÑAUPE				Serie N°	Transformador			25	37.5	
2057	Concesionario	Sucursales	EN7042	Aérea Mono	PASABAR MAYAGA				Serie N°	Transformador			15	22.5	
2058	Concesionario	Sucursales	EN7044	Aérea Mono	ALAN GARCIA SED2				Serie N°	Transformador			75	112.5	
2059	Concesionario	Sucursales	EN7045	Aérea Mono	SANTA ISABEL SED1				Serie N°	Transformador			25	37.5	
2060	Concesionario	Sucursales	EN7046	Aérea Mono	VILLAVICENCIO				Serie N°	Transformador			37.5	56.25	
2061	Concesionario	Sucursales	EN7047	Aérea Mono	HEREDEROS MONJA				Serie N°	Transformador			25	37.5	
2062	Concesionario	Sucursales	EN7048	Aérea Mono	CRUZ DE CHALPON				Serie N°	Transformador			50	75	
2063	Concesionario	Sucursales	EN7049	Aérea Mono	LA PURISIMA				Serie N°	Transformador			50	75	
2064	Concesionario	Sucursales	EN705	Aérea Mono	SAN MARTIN / ILO				78404.01	MAGNETRON	1999		100	150	649
2065	Concesionario	Sucursales	EN7050	Aérea Mono	SAUSA ITALA				Serie N°	Transformador			37.5	56.25	
2066	Concesionario	Sucursales	EN706	Aérea Barbo	A.B.LEGUIA / JERUSALEN				78392	MAGNETRON	2001		75	112.5	571
2067	Concesionario	Sucursales	EN7065	Aérea Mono	LA PRIMAVERA				Serie N°	Transformador			75	112.5	
2068	Concesionario	Sucursales	EN707	Aérea Mono	SAN MARTIN / UNION				78409	MAGNETRON	2001		100	150	649
2069	Concesionario	Sucursales	EN7070	Aérea Mono	POZO TUBULAR EL TRIUNFO				Serie N°	Transformador			75	112.5	
2070	Concesionario	Sucursales	EN708	Aérea Mono	SUCRE / ILO				78411	MAGNETRON	2001		100	150	649
2071	Concesionario	Sucursales	EN709	Aérea Barbo	SAN MARTIN / SANTA CLARA				78395.01	MAGNETRON	1999		75	112.5	571
2072	Concesionario	Sucursales	EN7093	Aérea Mono	SECTOR CHITARRA				220131	Transformador			25	37.5	
2073	Concesionario	Sucursales	EN7095	Aérea Mono	POZO 2				Serie N°	Transformador			25	37.5	
2074	Concesionario	Sucursales	EN7096	Aérea Mono	POZO 3				Serie N°	Transformador			25	37.5	
2075	Concesionario	Sucursales	EN7097	Aérea Mono	POZO 4				Serie N°	Transformador			25	37.5	
2076	Concesionario	Sucursales	EN7098	Aérea Mono	POZO 5				Serie N°	Transformador			25	37.5	
2077	Concesionario	Chiclayo	EN71	Caseta Norm	DIEGO FERRE	46.7		46.7	11543	BROWN BOVERI	1990		200	220	1038
2078	Concesionario	Sucursales	EN710	Aérea Barbo	SUCRE / UNION				14216115	DELCROSA	2002		160	240	700
2079	Concesionario	Sucursales	EN7103	Aérea Mono	ALTO PERU				Serie N°	Transformador			15	22.5	
2080	Concesionario	Sucursales	EN7104	Aérea Mono	LAS PAMPAS				Serie N°	Transformador			10	15	
2081	Concesionario	Sucursales	EN711	Aérea Barbo	LAS MERCEDES				79104	MAGNETRON	2002		37.5	56.25	384
2082	Concesionario	Sucursales	EN712	Aérea Barbo	SUCRE / STA CLARA				78389	MAGNETRON	2001		75	112.5	571
2083	Concesionario	Sucursales	EN713	Aérea Barbo	LAS MERCEDES				14216273	DELCROSA	2002		100	150	585
2084	Concesionario	Sucursales	EN714	Aérea Barbo	TUPACAMARU				79106	MAGNETRON	2002		37.5	56.25	360
2085	Concesionario	Sucursales	EN717	Aérea Mono	TACNA / BULNES				78408	MAGNETRON	1999		100	150	649
2086	Concesionario	Sucursales	EN718	Aérea Barbo	EL PUEBLO / BOLIVAR				78387	MAGNETRON	2001		75	112.5	571
2087	Concesionario	Sucursales	EN720	Aérea Barbo	TRES MARIAS / MARIATEGUI				79091-02	MAGNETRON	1999		37.5	56.25	386



PERU

Ministerio  
del AmbienteOrganismo de Evaluación y  
Fiscalización Ambiental - OEFA

Dirección de Evaluación

"Decenio de las Personas con Discapacidad en el Perú"  
Año de la Inversión para el Desarrollo Rural y la Seguridad Alimentaria"





PERU

Ministerio del Ambiente

Organismo de Evaluación y Fiscalización Ambiental - OEFA

Dirección de Evaluación

"Decenio de las Personas con Discapacidad en el Perú"  
"Año de la Inversión para el Desarrollo Rural y la Seguridad Alimentaria"

2088	Concesionar	Sucursales	EN721	Aérea Barbo	TACNA / GRAU				78402	MAGNETRON		2001	75	112.5	571
2089	Concesionar	Sucursales	EN722	Aérea Barbo	SEÑOR DE LA JUSTICIA	4.99		4.99	78396-01	MAGNETRON		1990	75	168	571
2090	Concesionar	Sucursales	EN723	Aérea Barbo	SAN JUAN BOSCO	5.73		5.73	L18654	BBC		1990	160	204.45	705
2091	Concesionar	Sucursales	EN725	Aérea Barbo	LIBERTAD	8.82		8.82	79109-202	MAGNETRON		1990	37.5	108.08	386
2092	Concesionar	Sucursales	EN726	Aérea Barbo	H. AURICH / 28 DE JULIO	4.99		4.99	500585-10	MAGNETRON		1990	50	130	386
2093	Concesionar	Sucursales	EN728	Aérea Barbo	CORAZON DE JESUS	621	<1,46	1.46	71171-00	MAGNETRON		1990	37.5	102.48	366
2094	Concesionar	Sucursales	EN730	Aérea Barbo	GONZALES PRADA				78397-01	MAGNETRON		1997	75	112.5	571
2095	Concesionar	Sucursales	EN731	Aérea Barbo	INDOAMERICA				79117-02	MAGNETRON		1997	37.5	56.25	386
2096	Concesionar	Sucursales	EN732	Aérea Barbo	GONZALES PRADA				Serie N*	Transformador			75	112.5	360
2097	Concesionar	Sucursales	EN733	Aérea Barbo	A. B. LEGUIA / CASI MIRO CHUMAN				78384-01	MAGNETRON		1997	50	75	463
2098	Concesionar	Sucursales	EN734	Aérea Mono	SANTA I ISABEL				7114600	MAGNETRON		1997	25	37.5	302
2099	Concesionar	Sucursales	EN735	Aérea Barbo	SANTA I ISABEL				161452T1	DELROSA		1996	100	150	550
2100	Concesionar	Sucursales	EN737	Aérea Barbo	CASI MIRO CHUMAN / DEMETRIO PLAZA				78406-01	MAGNETRON		1997	100	150	649
2101	Concesionar	Sucursales	EN739	Aérea Barbo	SALCEDO PASTOR / MIGUEL POLICARPIO				78390-01	MAGNETRON		1997	75	112.5	571
2102	Concesionar	Sucursales	EN747	Aérea Mono	SEÑOR DE LA JUSTICIA				161451T3	DELROSA		1996	160	240	670
2103	Concesionar	Sucursales	EN748	Aérea Barbo	JUAN AURICH				711444-00	MAGNETRON		2000	37.5	56.25	302
2104	Concesionar	Chiclayo	EN75	Caseta Norm	LATINA				2676	TEISA		1999	15	22.5	225
2105	Concesionar	Chiclayo	EN75	Caseta Norm	LATINA				L19545	ABB		1992	400	600	1080
2106	Concesionar	Chiclayo	EN77	Caseta Norm	DALLORSO CDRA. 1				30086	CEA		1990	100	150	
2107	Concesionar	Chiclayo	EN772	Aérea Mono	CAPOTE				208770	SIEMENS		2000	50	75	356
2108	Concesionar	Chiclayo	EN773	Aérea Mono	CAPOTE				208755	SIEMENS		2000	37.5	56.25	356
2109	Concesionar	Chiclayo	EN774	Aérea Mono	CAPOTE				19728	ABB		1993	100	150	500
2110	Concesionar	Sucursales	EN775	Aérea Barbo	GRAU / CRUZ DE CHALPÓN				78383-01	MAGNETRON		2001	50	75	463
2111	Concesionar	Sucursales	EN776	Aérea Mono	TUPAC AMARU / AV. CONGRESO	4.99		4.99	7838601	MAGNETRON		1990	75	160	571
2112	Concesionar	Sucursales	EN777	Aérea Mono	TUPAC AMARU / SANTA ROSA	6.63		6.63	78401-01	MAGNETRON		1990	75	160	571
2113	Concesionar	Chiclayo	EN78	Caseta Norm	SAN JOSE CDRA. 7. UBICENTRO				3571002	ELKO		1990	400	600	2100
2114	Concesionar	Sucursales	EN784	Aérea Mono	MONTE ALEGRE				78436101	MAGNETRON		2001	25	37.5	200
2115	Concesionar	Sucursales	EN787	Aérea Mono	PICSI				79108-02	MAGNETRON		2001	37.5	56.25	386
2116	Concesionar	Sucursales	EN788	Aérea Mono	SAN MIGUEL DE PICSI				78391.01	MAGNETRON		2003	75	112.5	571
2117	Concesionar	Sucursales	EN789	Aérea Mono	EL ALGODONAL				0.217	ELPI		2003	25	37.5	296
2118	Concesionar	Chiclayo	EN79	Caseta Norm	EL INGENIERO I (COSTA DO COL. JUAN XXIII)				L19366	ABB		1992	250	375	1210
2119	Concesionar	Sucursales	EN790	Aérea Mono	EL ALGODONAL				20	ELPI		2003	25	37.5	296
2120	Concesionar	Sucursales	EN791	Aérea Mono	EL ALGODONAL				218	ELPI		2003	25	37.5	296
2121	Concesionar	Sucursales	EN792	Aérea Mono	EL ALGODONAL				219	ELPI		2003	25	37.5	296
2122	Concesionar	Sucursales	EN793	Aérea Mono	RAMIRO PRIALE				221	ELPI		2003	37.5	56.25	350
2123	Concesionar	Sucursales	EN796	Aérea Mono	PROLONG. JUAN GIL CHACRA				78381-01	MAGNETRON		2004	50	75	
2124	Concesionar	Sucursales	EN797	Aérea Mono	LOS ANGELES				Serie N*	Transformador		2003	37.5	56.25	
2125	Concesionar	Sucursales	EN798	Aérea Barbo	FUENTES LINARES				Serie N*	Transformador		2004	50	75	
2126	Concesionar	Sucursales	EN799	Aérea Mono	VILLA MERCEDES				Serie N*	Transformador		2004	37.5	56.25	
2127	Concesionar	Chiclayo	ENB	Caseta Norm	CENTRO DE CHICLAYO				Serie N*	DELROSA		2004	160	240	
2128	Concesionar	Chiclayo	EN80	Caseta Norm	FRANCISCO PIZARRO FCO. PIZARR. Y J. QUIÑ.				2910018	ELKO		1987	160	240	920
2129	Concesionar	Sucursales	EN801	Aérea Barbo	RAMON CASTILLA CDRA 5	11.8		11.8	17912	BBC		1989	250	366	1220
2130	Concesionar	Sucursales	EN802	Aérea Barbo	EL CARMEN	34.9		34.9	7427	DELROSA		1983	100	155	510
2131	Concesionar	Sucursales	EN803	Aérea Barbo	BACA MATTOS / LOS JAZMINES	9.51		9.51	L17914	BBC		1983	250	366	1220
2132	Concesionar	Sucursales	EN804	Aérea Barbo	MIRAFLORES				208805	SIEMENS		2000	50	75	285
2133	Concesionar	Sucursales	EN805	Aérea Barbo	J.P FIGUEROLA CDRA.1 FRENTE AL PASJ. SAN JOSE				208786	SIEMENS		2000	50	75	285
2134	Concesionar	Sucursales	EN806	Aérea Barbo	NUEVA ESPERANZA	8.55		8.55	L19709	SIEMENS		1990	50	108	297
2135	Concesionar	Cajamarca	EN80972	Aérea Mono	Subestación EN80972				168684	SIEMENS		1996	10	15	
2136	Concesionar	Sucursales	ENB15	Caseta Norm	LAMBAYEQUE	9.3		9.3	116308T4	DELROSA		1978	160	258.1	890
2137	Concesionar	Sucursales	ENB17	Aérea Barbo	LIBERTAD CDRA. 3/ B DE OCTUBRE	4.99		4.99	L21309	ABB		1994	250	220	950
2138	Concesionar	Sucursales	ENB18	Aérea Barbo	LIBERTAD INTERSECCION CON HUASCAR	4.99		4.99	L21308	ABB		1994	250	220	950
2139	Concesionar	Sucursales	ENB19	Aérea Barbo	A. B. LEGUIA / ONETO	4.99		4.99	L21306	ABB		1994	250	220	950
2140	Concesionar	Sucursales	ENB21	Aérea Barbo	BACA MATTOS / AVELINO CACERES	10.4		10.4	116309	DELROSA		1978	250	370	1275
2141	Concesionar	Sucursales	ENB22	Aérea Barbo	LAS MARAVILLAS	7.53		7.53	L21315	ABB		1994	160	165	670
2142	Concesionar	Sucursales	ENB23	Aérea Barbo	SUTTON - JUAN M. ITURREGUI	4.99		4.99	L21318	ABB		1994	160	165	670

2143	Concesionar	Sucursales	EN824	Aérea Barbo	M. GRAU CDRA 7/ GALVEZ	13.3		13.3	125810T	DELCROSA	1988	160	279	930
2144	Concesionar	Sucursales	EN825	Caseta Norm	J. KENNEDY C-6				2210015	DELCROSA	1987	160	240	
2145	Concesionar	Sucursales	EN826	Caseta Norm	PROCERES DE LA INDEPENDENCIA	4.99		4.99	116308T2	DELCROSA	1978	160	258.1	890
2146	Concesionar	Sucursales	EN827	Aérea Barbo	ATAHUALPA / RAMON CASTILLA				Serie N°	Transformador		250	375	670
2147	Concesionar	Sucursales	EN828	Caseta Norm	LAMBAYEQUE	4.99		4.99	L21304	ABB	1994	250	220	950
2148	Concesionar	Sucursales	EN829	Caseta Norm	LAMBAYEQUE	103	<1,46	1.46	L21313	ABB	1994	320	400	1385
2149	Concesionar	Sucursales	EN830	Caseta Norm	LAMBAYEQUE				L21303	ABB	1994	250	375	950
2150	Concesionar	Sucursales	EN832	Caseta Norm	DESACTIVADA	8.55		8.55	21302	ABB	1994	250	260	1190
2151	Concesionar	Sucursales	EN834	Aérea Barbo	BOLIVAR INTERSECCION CON HUASCAR				208780	SIEMENS	2000	160	240	285
2152	Concesionar	Sucursales	EN836	Aérea Barbo	GUARDIA REPUBLICANA				208759	SIEMENS	2000	250	375	356
2153	Concesionar	Sucursales	EN837	Aérea Barbo	SAN MARTIN				208779	SIEMENS	2000	50	75	285
2154	Concesionar	Sucursales	EN838	Aérea Barbo	GARCILAZO DE LA VEGA (CUADRA 8)	7.57		7.57	L19385	ABB	1992	250	315	1210
2155	Concesionar	Sucursales	EN840	Aérea Barbo	SAN MARTIN	4.99		4.99	160984T9	DELCROSA	1993	250	351	1210
2156	Concesionar	Sucursales	EN841	Aérea Barbo	SAN MARTIN				160984T10	DELCROSA	1993	250	375	
2157	Concesionar	Sucursales	EN842	Aérea Barbo	BACA MATTOS	4.99		4.99	208775	SIEMENS	2000	50	139	285
2158	Concesionar	Sucursales	EN843	Aérea Barbo	SAN MARTIN	4.99		4.99	L20148	ABB	1993	160	310	1030
2159	Concesionar	Sucursales	EN844	Aérea Barbo	LUIS NEGREIROS				208781	SIEMENS	2000	50	75	285
2160	Concesionar	Sucursales	EN846	Aérea Mono	AVELINO CACERES	4.99		4.99	D-0948	ABJ	1985	120	272	640
2161	Concesionar	Sucursales	EN847	Aérea Barbo	CACERES CDRA 6	4.99		4.99	L21305	ABB	1994	250	220	950
2162	Concesionar	Sucursales	EN848	Aérea Barbo	VIDAURRE / C. MONTUOY	6.35		6.35	160984T7	DELCROSA	1993	250	351	1210
2163	Concesionar	Chiclayo	EN85	Caseta Norm	JOSE OLAYA				113726	DELCROSA	1997	250	375	1255
2164	Concesionar	Sucursales	EN850	Aérea Barbo	A. RAZURI / LA ESMERALDA	4.99		4.99	160984T8	DELCROSA	1993	250	351	1210
2165	Concesionar	Sucursales	EN852	Aérea Barbo	LOS ANGELES				208776	SIEMENS	2000	50	75	285
2166	Concesionar	Sucursales	EN853	Aérea Barbo	PRO-VIVIENDA EL ROSARIO	11.6		11.6	T-83288	ENERGOTECNIA	1983	160	275	900
2167	Concesionar	Sucursales	EN854	Aérea Barbo	LAMBAYEQUE/FRENTE HOSTAL LA POSADA NORTEÑA				L21314	ABB	1994	50	75	380
2168	Concesionar	Sucursales	EN855	Aérea Mono	A LAMBAYEQUE				2671	TEISA	1999	15	22.5	226
2169	Concesionar	Sucursales	EN860	Aérea Mono	EX COOPERATIVA CAHUIDE - PILADORA VANINI				2675	TEISA	1999	25	37.5	225
2170	Concesionar	Sucursales	EN862	Aérea Mono	SANTO TOMAS.				Serie N°	Transformador	2000	10	15	
2171	Concesionar	Sucursales	EN889	Aérea Mono	MOCCE				63379-99	MAGNETRON	1999	25	37.5	272
2172	Concesionar	Chiclayo	EN89	Caseta Norm	3 DE OCTUBRE				L19733	ABB	1993	250	375	1370
2173	Concesionar	Chiclayo	EN9	Caseta Norm	MERCADO MODELO				501197-03	I&T ELECTRIC	2011	250	375	820
2174	Concesionar	Chiclayo	EN9	Caseta Norm	MERCADO MODELO				501198-04	I & T ELECTRIC	2011	400	600	1180
2175	Concesionar	Chiclayo	EN9	Caseta Norm	MERCADO MODELO				Serie N°	ABB	1995	200	300	950
2176	Concesionar	Chiclayo	EN902	Aérea Barbo	PIMENTEL				1368	HO HAGEN	1995	160	240	930
2177	Concesionar	Chiclayo	EN903	Aérea Barbo	AGUAYO				1366	HO HAGEN	1995	160	240	930
2178	Concesionar	Chiclayo	EN904	Aérea Barbo	BUENOS AIRES / CHICLAYO				3220024	ELKO	1991	250	375	1350
2179	Concesionar	Chiclayo	EN906	Aérea Barbo	CHICLAYO /ESQ.CON CALLE LIMA				Serie N°	Transformador		250	375	
2180	Concesionar	Chiclayo	EN907	Aérea Mono	SAN MARTIN / LIMA				2555108	ELKO	1993	100	150	685
2181	Concesionar	Chiclayo	EN908	Aérea Mono	28 DE JULIO / M. SEOANE				Serie N°	ABB	1993	100	150	685
2182	Concesionar	Chiclayo	EN909	Aérea Barbo	LOS ALAMOS Y QUIÑONES				119661t5	DELCROSA	1980	100	150	730
2183	Concesionar	Chiclayo	EN910	Aérea Barbo	JOSE QUIÑONES / PSJE. GE R. KLI.				127732T2	DELCROSA	1986	160	240	930
2184	Concesionar	Chiclayo	EN911	Aérea Mono	LA JOYITA				208758	SIEMENS	2000	37.5	56.25	356
2185	Concesionar	Chiclayo	EN913	Aérea Mono	QUIÑONES / PSJ. ELIAS AGUIRRE				6339900	MAGNETRON	1990	37.5	56.25	334
2186	Concesionar	Chiclayo	EN914	Aérea Mono	RESIDENCIAL LAS TERRAZAS.				115181	DELCROSA	1978	50	75	
2187	Concesionar	Chiclayo	EN915	Aérea Mono	QUIÑONEZ				633699	MAGNETRON	1990	25	37.5	
2188	Concesionar	Chiclayo	EN917	Aérea Barbo	LA MARINA				208740	SIEMENS		37.5	56.25	
2189	Concesionar	Chiclayo	EN919	Aérea Barbo	LA JOYITA				L-20496	ABB	1994	160	240	
2190	Concesionar	Chiclayo	EN920	Aérea Barbo	MARIA AUGUSTA				1394	HO HAGEN	1996	100	150	650
2191	Concesionar	Chiclayo	EN921	Aérea Barbo	VILLA EL TROBOL				2898539	LINDER ELEKTRISKA	1997	100	150	
2192	Concesionar	Chiclayo	EN922	Aérea Barbo	LA GARITA				L19380	ABB	1992	160	240	1030
2193	Concesionar	Chiclayo	EN923	Aérea Barbo	LA GARITA				875	FABEM	1980	37.5	56.25	
2194	Concesionar	Chiclayo	EN924	Aérea Mono	LA GARITA PIMENTEL				121909	ABB	1977	37.5	56.25	290
2195	Concesionar	Chiclayo	EN926	Aérea Mono	PIMENTEL / QUINTA SCANDER				2663	TEISA	1999	37.5	56.25	330
2196	Concesionar	Chiclayo	EN927	Aérea Mono	SECTOR LA PAMPA				70225-00	MAGNETRON	1990	15	22.5	131
2197	Concesionar	Chiclayo	EN928	Aérea Mono	LA GARITA				28739	SIEMENS	2000	37.5	56.25	356



PERU

Ministerio  
del AmbienteOrganismo de Evaluación y  
Fiscalización Ambiental - OEFA

Dirección de Evaluación

"Decenio de las Personas con Discapacidad en el Perú"  
"Año de la Inversión para el Desarrollo Rural y la Seguridad Alimentaria"

2198	Concesionar	Chiclayo	EN93	Caseta Norm	RICARDO PALMA				214212	VEB		1986	500	750	2105
2199	Concesionar	Chiclayo	EN930	Aérea Mono	LA GARITA				871	FABEM		1980	25	37.5	230
2200	Concesionar	Chiclayo	EN931	Aérea Mono	SAN AGUSTIN				121795	ABB		1976	25	37.5	230
2201	Concesionar	Chiclayo	EN932	Aérea Mono	A PIMENTEL KM 8				TR-2006-108	EPLI SAC		2006	25	37.5	
2202	Concesionar	Chiclayo	EN934	Aérea Mono	FUERTE CHICLAYO				TR-2006-108	EPLI SAC			50	75	
2203	Concesionar	Chiclayo	EN937	Aérea Barbo	F. AVILA MORON				L20781	ABB		1994	250	375	1370
2204	Concesionar	Chiclayo	EN938	Aérea Barbo	F. AVILA MORON				T-0950	ABJ		1985	180	270	950
2205	Concesionar	Chiclayo	EN939	Aérea Barbo	AVILA MORON				108205	DELCROSA		1973	160	240	
2206	Concesionar	Chiclayo	EN94	Caseta Norm	INDUSTRIAL				300390	DELCROSA		1997	200	300	1001
2207	Concesionar	Chiclayo	EN942	Aérea Mono	PIMENTEL				100760T2	DELCROSA		1982	25	37.5	
2208	Concesionar	Chiclayo	EN944	Aérea Mono	PIMENTEL				L1534	AVJ		1991	25	37.5	
2209	Concesionar	Chiclayo	EN946	Aérea Barbo	7 DE AGOSTO				T82268	ENERGOTECNIA		1982	160	240	
2210	Concesionar	Chiclayo	EN947	Aérea Barbo	7 DE AGOSTO				1365	HO HAGEN		1995	160	240	930
2211	Concesionar	Chiclayo	EN948	Aérea Barbo	7 DE AGOSTO				T93-289	ENERGOTECNIA		1983	75	112.5	
2212	Concesionar	Chiclayo	EN95	Caseta Norm	CHICLAYO				113727	DELCROSA		1977	500	750	1780
2213	Concesionar	Chiclayo	EN950	Aérea Mono	SAN LORENZO				L123155	BROWN BOVERI		1978	25	37.5	240
2214	Concesionar	Chiclayo	EN952	Aérea Mono	A PIMENTEL				13000-TS	DELCROSA		1997	50	75	425
2215	Concesionar	Chiclayo	EN955	Aérea Mono	FRENTE A CLINICA SAN JUAN DE DIOS				TD241	SIME OLAYA		1990	10	15	180
2216	Concesionar	Chiclayo	EN957	Aérea Mono	LOS LAURELES / RICARDO PALMA				Serie N°	SIEMENS			37.5	56.25	
2217	Concesionar	Chiclayo	EN959	Aérea Mono	VICTOR RAUL HAYA DE LA TORRE				214	EPLI		2003	37.5	56.25	286
2218	Concesionar	Chiclayo	EN96	Caseta Norm	PARQUE INDUSTRIAL				30083.3	CEA		1988	250	375	1280
2219	Concesionar	Chiclayo	EN960	Aérea Mono	3 DE OCTUBRE / CESAR VALLEJO				13933	BB		1978	37.5	56.25	476
2220	Concesionar	Chiclayo	EN965	Aérea Mono	LOS BALSARES				70282-00	MAGNETRON		2004	15	22.5	131
2221	Concesionar	Chiclayo	EN965	Aérea Mono	LOS BALSARES				70287-00	MAGNETRON		2004	15	22.5	131
2222	Concesionar	Chiclayo	EN965	Aérea Mono	LOS BALSARES				Serie N°	Transformador		2004	15	22.5	161
2223	Concesionar	Chiclayo	EN966	Aérea Mono	LOS BALSARES				Serie N°	MAGNETRON		2004	15	22.5	131
2224	Concesionar	Chiclayo	EN966	Aérea Mono	LOS BALSARES				Serie N°	MAGNETRON		2004	15	22.5	131
2225	Concesionar	Chiclayo	EN966	Aérea Mono	LOS BALSARES				70204-00	MAGNETRON		2004	15	22.5	131
2226	Concesionar	Chiclayo	EN967	Aérea Mono	LOS BALSARES				70221-00	MAGNETRON		2004	15	22.5	131
2227	Concesionar	Chiclayo	EN967	Aérea Mono	LOS BALSARES				70236-00	MAGNETRON		2004	15	22.5	131
2228	Concesionar	Chiclayo	EN967	Aérea Mono	LOS BALSARES				70209-00	MAGNETRON		2004	15	22.5	131
2229	Concesionar	Chiclayo	EN968	Aérea Mono	LOS BALSARES				7020100	MAGNETRON		2004	15	22.5	131
2230	Concesionar	Chiclayo	EN968	Aérea Mono	LOS BALSARES				S/PLACA	MAGNETRON		2004	15	22.5	131
2231	Concesionar	Chiclayo	EN968	Aérea Mono	LOS BALSARES				7020100	MAGNETRON		2004	15	22.5	131
2232	Concesionar	Chiclayo	EN971	Aérea Barbo	JOSE OLAYA				138196T2	DELCROSA		1995	50	75	360
2233	Concesionar	Chiclayo	EN972	Aérea Mono	E. PALMA / F. URCIA				283800	FRESA		1988	100	150	
2234	Concesionar	Chiclayo	EN973	Aérea Mono	CASAS / URETA CRDA. 03				T1005	ABJ		1993	100	150	640
2235	Concesionar	Chiclayo	EN974	Aérea Barbo	COLON Y SANTA ROSA				T911136	ENERGOTECNIA		1991	160	240	1230
2236	Concesionar	Chiclayo	EN975	Aérea Barbo	URCIA GUZMAN / LEONCIO PRADO				1374	HO HAGEN		1995	250	375	1200
2237	Concesionar	Chiclayo	EN981	Aérea Mono	SAN MARTIN CDRA 3				221025	TRAFOPAR		2004	37.5	56.25	
2238	Concesionar	Chiclayo	EN982	Aérea Mono	SAN JOSE				196938T1	DELCROSA		1979	37.5	56.25	680
2239	Concesionar	Chiclayo	EN983	Aérea Mono	MIGUEL GRAU / ATAHUALPA				221029	TRAFOPAR		2004	37.5	56.25	
2240	Concesionar	Chiclayo	EN984	Aérea Barbo	SAN JOSE- CHICLAYO				L19381	PROMELSA		1992	75	112.5	1210
2241	Concesionar	Chiclayo	EN985	Aérea Barbo	CIUDAD DE DIOS				T-891033	ENERGOTECNIA		1999	160	240	900
2242	Concesionar	Chiclayo	EN987	Aérea Mono	SAN JOSE KM 7.85				160151T9	DELCROSA		1987	100	150	
2243	Concesionar	Chiclayo	EN988	Aérea Mono	JUAN TOMISI				T1-09494	ABJ		1980	100	150	540
2244	Concesionar	Chiclayo	EN989	Aérea Barbo	CIUDAD DE DIOS				208735	SIEMENS		2000	37.5	56.25	356
2245	Concesionar	Chiclayo	EN991	Aérea Barbo	CIUDAD DE DIOS				Serie N°	Transformador		1988	75	112.5	
2246	Concesionar	Chiclayo	EN992	Aérea Mono	EL GALLITO MZ-B				5645-11	MENAUET ELECT		2011	37.5	56.25	
2247	Concesionar	Chiclayo	EN995	Aérea Mono	J. L. ORTIZ / FRANCISCO BOLOGNESI				16-2004-0804	EPLI SAC		2004	75	112.5	
2248	Concesionar	Chiclayo	EN996	Aérea Mono	TUPACAMARU CUADRA 03				Serie N°	CAN EPA TABINI		2003	100	150	
2249	Concesionar	Chiclayo	EN997	Aérea Mono	LOS PARQUES / ELIAS AGUIRRE				240542-05	Transformador		2004	37.5	56.25	
2250	Concesionar	Chiclayo	EN998	Aérea Mono	03 DE OCTUBRE / MARISCAL CASTILLA				240542-06	Transformador		2004	37.5	56.25	
2251	Concesionar	Chiclayo	EN999	Aérea Mono	JOSE OLAYA CUADRA 02				240542-04	Transformador		2004	37.5	56.25	
2252	Concesionar	Cajamarca	ENAN01	Aérea Barbo	COMERCIO				Serie N°	SIEMENS		2000	75	112.5	

"Decenio de las Personas con Discapacidad en el Perú"  
 "Año de la Inversión para el Desarrollo Rural y la Seguridad Alimentaria"



PERU

Ministerio  
del Ambiente

Organismo de Evaluación y  
Fiscalización Ambiental - OEFA

Dirección de Evaluación

2253	Concesionar	Cajamarca	ENBM01	Aérea Barbo	bambamarca		29		29	132801	BROWN BOVERI	1985	37.5	176	260
2254	Concesionar	Cajamarca	ENBM02	Aérea Barbo	BAMBAMARCA		26.6		26.6	Serie N°	Transformador	1985	37.5	114	
2255	Concesionar	Cajamarca	ENBM03	Aérea Barbo	BAMBAMARCA		597	<1,46	1.46	L131218	BROWN BOVERI	1985	37.5	130.95	280
2256	Concesionar	Cajamarca	ENBM03	Aérea Barbo	BAMBAMARCA		597	<1,46	1.46	L131215	BROWN BOVERI	1985	37.5	130.95	280
2257	Concesionar	Cajamarca	ENBM03	Aérea Barbo	BAMBAMARCA		597	<1,46	1.46	L131215	BROWN BOVERI	1985	37.5	130.95	280
2258	Concesionar	Cajamarca	ENBM04	Aérea Barbo	BAMBAMARCA					131214	BROWN BOVERI	1985	37.5	56.25	280
2259	Concesionar	Cajamarca	ENBM04	Aérea Barbo	BAMBAMARCA					131191	BROWN BOVERI	1985	37.5	56.25	280
2260	Concesionar	Cajamarca	ENBM04	Aérea Barbo	BAMBAMARCA					131210	BROWN BOVERI	1985	37.5	56.25	280
2261	Concesionar	Cajamarca	ENBM05	Aérea Barbo	BAMBAMARCA		33.8		33.8	131211	BROWN BOVERI	1985	37.5	78.4	280
2262	Concesionar	Cajamarca	ENBM05	Aérea Barbo	BAMBAMARCA		33.8		33.8	131226	BROWN BOVERI	1985	37.5	78.4	280
2263	Concesionar	Cajamarca	ENBM05	Aérea Barbo	BAMBAMARCA		33.8		33.8	131235	BROWN BOVERI		37.5	78.4	280
2264	Concesionar	Cajamarca	ENBM06	Aérea Barbo	BAMBAMARCA		57.2	<1,46	1.46	17244	BROWN BOVERI	1985	50	155	500
2265	Concesionar	Cajamarca	ENBM07	Aérea Barbo	BAMBAMARCA					L131228	BROWN BOVERI	1985	37.5	56.25	280
2266	Concesionar	Cajamarca	ENBM07	Aérea Barbo	BAMBAMARCA					132227	BROWN BOVERI	1985	37.5	56.25	280
2267	Concesionar	Cajamarca	ENBM07	Aérea Barbo	BAMBAMARCA					131225	BROWN BOVERI	1985	37.5	56.25	280
2268	Concesionar	Cajamarca	ENBM08	Aérea Mono	BAMBAMARCA					63392.99	MAGNETRON	1999	37.5	56.25	324
2269	Concesionar	Cajamarca	ENBM09	Aérea Barbo	BAMBAMARCA					Serie N°	Transformador	1985	100	150	
2270	Concesionar	Cajamarca	ENBM10	Aérea Barbo	MAYGASBAMBA		26.1		26.1	L17243	BROWN BOVERI	1985	50	155	500
2271	Concesionar	Cajamarca	ENBM12	Caseta Norm	CENTRAL TERMICA DE BAMBAMARCA					Serie N°	Transformador	2000	100	150	
2272	Concesionar	Cajamarca	ENBM13	Aérea Mono	BAMBAMARCA		34.7		34.7	Serie N°	Transformador			25	125.16
2273	Concesionar	Cajamarca	ENBM16	Aérea Mono	Subestación ENBM16					Serie N°	Transformador			15	22.5
2274	Concesionar	Cajamarca	ENCARH01	Aérea Mono	Subestación ENCARH01					56875-03	I & T ELECTRIC			25	37.5
2275	Concesionar	Cajamarca	ENCCH01	Aérea Barbo	MARAVILLA					106587	MEGA	1997	50	75	334
2276	Concesionar	Cajamarca	ENCCH02	Aérea Barbo	LIMA					Serie N°	MEGA	1997	50	75	334
2277	Concesionar	Cajamarca	ENCCH03	Aérea Mono	LIMA					Serie N°	SIEMENS	2000	16	24	
2278	Concesionar	Cajamarca	ENCHB01	Aérea Barbo	Subestación ENCHB01					Serie N°	ABB			75	112.5
2279	Concesionar	Cajamarca	ENCHB02	Aérea Mono	BAÑOS TERMALES					Serie N°	Transformador	1987	25	37.5	
2280	Concesionar	Cajamarca	ENCHIP01	Aérea Mono	Subestación ENCHIP01					56874	I&T ELECTRIC			15	22.5
2281	Concesionar	Cajamarca	ENCHO01	Aérea Barbo	EDELMIRA SILVA INTERS. JR. ADRIANO NOVOA		7.68		7.68	LL19230	ABB	1982	200	318	1060
2282	Concesionar	Cajamarca	ENCHO02	Aérea Barbo	INTERSECCIÓN TODOS LOS SANTOS -COST.MERCDO.		7.85		7.85	L19486	ABB	1992	100	220	710
2283	Concesionar	Cajamarca	ENCHO03	Aérea Barbo	TACABAMBA					2864455	LINERS	2000	100	150	
2284	Concesionar	Cajamarca	ENCHO04	Aérea Barbo	INTERSECCION EDELMIRASILVA - C/JAMARCA					L19232	ABB	1992	200	300	1060
2285	Concesionar	Cajamarca	ENCHO05	Aérea Barbo	SAN MARTIN - CORONEL BECERRA		7.02		7.02	19228	ABB	2000	200	318	1060
2286	Concesionar	Cajamarca	ENCHO06	Aérea Barbo	27 DE NOVIEMBRE INTERSECCION CON EZEQUIEL MONTOYA		5.01		5.01	L19228	ABB	1992	200	318	1060
2287	Concesionar	Cajamarca	ENCHO07	Aérea Barbo	INTERSECCION : SAGRADO CORAZON - TUPAC AMARU		5.99		5.99	L19235	ABB	1992	200	318	1060
2288	Concesionar	Cajamarca	ENCHO08	Aérea Barbo	PONCIANO VIGIL		9.49		9.49	L193311	ABB	1992	200	318	1060
2289	Concesionar	Cajamarca	ENCHO09	Aérea Barbo	GREGORIO MALCA INTERSECCION CON PONCIANO VIGIL					L19234	ABB	1992	200	300	1060
2290	Concesionar	Cajamarca	ENCHO10	Aérea Barbo	ADRIANO NOVOA - FRANCISCO CADENILLAS		12.6	<1,46	1.46	D-0986	ABJ	1985	160	320	950
2291	Concesionar	Cajamarca	ENCHO11	Aérea Barbo	INCA GARCILAZO DE LA VEGA		10.7		10.7	19234	ABB	1992	200	318	1060
2292	Concesionar	Cajamarca	ENCHO12	Aérea Barbo	INCA GARCILAZO DE LA VEGA					Serie N°	ABB	2000	100	150	1060
2293	Concesionar	Cajamarca	ENCHO13	Aérea Barbo	CRUZ DEL SIGLO					Serie N°	Transformador	2000	50	75	
2294	Concesionar	Cajamarca	ENCHO18	Caseta Norm	Subestación ENCHO18		6.31		6.31	Serie N°	Transformador	1985	1500	1315	
2295	Concesionar	Cajamarca	ENCHU1	Aérea Barbo	CHUYABAMBA					2089062	ELKO	1997	37.5	56.25	350
2296	Concesionar	Cajamarca	ENCHUA01	Aérea Mono	Subestación ENCHUA01					Serie N°	ABB	2000	75	112.5	
2297	Concesionar	Cajamarca	ENCLT01	Aérea Barbo	22 DE OCTUBRE (CUADRA 18)		33.9		33.9	126503T3	DELCROSA	2000	100	212	730
2298	Concesionar	Cajamarca	ENCLT02	Aérea Barbo	22 DE OCTUBRE (CUADRA 14)		21.9		21.9	126502T3	DELCROSA	2000	80	145	550
2299	Concesionar	Cajamarca	ENCLT03	Aérea Barbo	Cutervo		18.3		18.3	126504T1	DELCROSA	2000	160	279	930
2300	Concesionar	Cajamarca	ENCLT04	Aérea Barbo	COMERCIO, INTERSECCION CON ASUNCION		14.95		14.95	12650251	DELCROSA	1983	100	200.1	690
2301	Concesionar	Cajamarca	ENCLT05	Aérea Barbo	22 DE OCTUBRE CUADRA 2		17.6		17.6	NRL201375	ABB	1994	250	405	1370
2302	Concesionar	Cajamarca	ENCLT06	Aérea Barbo	COMERCIO INTERSECCION CON SUCRE					Serie N°	Transformador	2000	160	240	
2303	Concesionar	Cajamarca	ENCLT07	Aérea Barbo	OROZCO INTERSECCION CON TUPAC AMARU		23.2		23.2	126485T1	DELCROSA	2000	75	128	425
2304	Concesionar	Cajamarca	ENCLT08	Aérea Barbo	COMERCIO(INTERSECCION CON S. VILCHEZ BURGA)		10		10	12650302	DELCROSA	1985	75	66.7	230
2305	Concesionar	Cajamarca	ENCLT09	Aérea Barbo	SAN JUAN (FRENTE AL CEI # 328)					Serie N°	Transformador	2000	80	120	
2306	Concesionar	Cajamarca	ENCLT10	Aérea Barbo	PORVENIR : INTERSECCION CON JR. MANUEL RIVERA		6.44		6.44	126485T2	DELCROSA	1985	50	128	425
2307	Concesionar	Cajamarca	ENCLT15	Aérea Mono	NESTLE					Serie N°	Transformador	2005	250	375	

"Decenio de las Personas con Discapacidad en el Perú"  
 Año de la Inversión para el Desarrollo Rural y la Seguridad Alimentaria"



PERU

Ministerio  
del Ambiente

Organismo de Evaluación y  
Fiscalización Ambiental - OEFA

Dirección de Evaluación



2308	Concesionario	Cajamarca	ENEVE01	Aérea Mono	Subestación ENEVE01				Serie N°	Transformador			10	15	
2309	Concesionario	Cajamarca	ENHMB01	Aérea Barbo	24 DE JUNIO (CDRA III				103671	MEGA		2000	50	75	33
2310	Concesionario	Cajamarca	ENHMB02	Aérea Barbo	TUPAC AMARU CDRA. 1				Serie N°	MEGA		2000	75	112.5	
2311	Concesionario	Cajamarca	ENHMB03	Aérea Barbo	MIGUEL GRAU - RAMON CASTILLA				13251174	DELCROSA		1996	100	150	
2312	Concesionario	Cajamarca	ENIG14	Aérea Barbo	Subestación ENIG14				1786	HH		1998	100	150	
2313	Concesionario	Cajamarca	ENLES01	Aérea Mono	Subestación ENLES01				Serie N°	Transformador		1990	37.5	56.25	
2314	Concesionario	Cajamarca	ENLJ01	Aérea Barbo	LAJAS	34.8		34.8	893	HH		1994	160	267	
2315	Concesionario	Cajamarca	ENLJ02	Aérea Barbo	BARSALLO-JOSE GALVEZ	12.4		12.4	894	HH		1994	250	390	
2316	Concesionario	Cajamarca	ENLJ03	Aérea Mono	BAMBAMARCA/MAYGAS BAMBA				Serie N°	Transformador		2000	160	240	
2317	Concesionario	Cajamarca	ENLUC01	Aérea Barbo	28 DE JULIO CDRA. 6				Serie N°	Transformador		2000	50	75	
2318	Concesionario	Cajamarca	ENMBAJ01	Aérea Mono	Subestación ENMBAJ01				56876	I&T ELECTRIC			37.5	56.25	
2319	Concesionario	Cajamarca	ENMITO01	Aérea Mono	Subestación ENMITO01				56875-02	I&T ELECTRIC			25	37.5	
2320	Concesionario	Cajamarca	ENQRO01	Aérea Barbo	CAJAMARCA CUADRA 1				1855	HH		1997	100	150	600
2321	Concesionario	Cajamarca	ENQRT01	Aérea Mono	COMERCIO CUADRA 07				Serie N°	SIEMENS		2000	25	37.5	185
2322	Concesionario	Cajamarca	ENQRT02	Aérea Mono	COMERCIO CUADRA 3				Serie N°	MEGA		2000	25	37.5	185
2323	Concesionario	Cajamarca	ENSAC01	Aérea Barbo	SAN ANDRES - CUTERVO				370062	ELECTROMECANICA		1986	50	75	
2324	Concesionario	Cajamarca	ENSAT01	Aérea Barbo	Subestación ENSAT01				P-1120	ABJ		1986	25	37.5	
2325	Concesionario	Cajamarca	ENSC01	Aérea Barbo	SAN ROQUE	7.53		7.53	2555028	ELKO		1987	250	750	750
2326	Concesionario	Cajamarca	ENSC02	Aérea Barbo	BOLOGNESI				Serie N°	Transformador		2000	250	375	
2327	Concesionario	Cajamarca	ENSC03	Aérea Barbo	CAJAMARCA FRENTE AL COLEGIO 10603	92.3	69.27	69.27	L19514	ABB		1992	160	312	1040
2328	Concesionario	Cajamarca	ENSC04	Aérea Barbo	JUAN PARDO Y MIGUEL	10.3		10.3	L19516	ABB		1992	100	220	710
2329	Concesionario	Cajamarca	ENSC05	Aérea Barbo	CAJAMARCA	8.32		8.32	19515	ABB		1992	100	220	710
2330	Concesionario	Cajamarca	ENSC06	Aérea Mono	LOS MAESTROS	355	134.12	134.12	118088T	N.D.		1980	25	110	300
2331	Concesionario	Cajamarca	ENSC07	Aérea Barbo	SANTA CRUZ				121861	Transformador		1977	25	37.5	230
2332	Concesionario	Cajamarca	ENSC08	Aérea Barbo	CENTRAL TERMICA	9.11		9.11	121828	N.D.		1977	25	85	230
2333	Concesionario	Cajamarca	ENSOC01	Aérea Barbo	JAEN / RAMON CASTILLA				Serie N°	Transformador		2000	75	112.5	
2334	Concesionario	Cajamarca	ENSOC02	Aérea Barbo	CARLOS ITCHER / CASTRO ALFARO				Serie N°	Transformador		2000	80	120	
2335	Concesionario	Cajamarca	ENSOC03	Aérea Barbo	SUCCE				Serie N°	Transformador		2000	40	60	
2336	Concesionario	Cajamarca	ENTAC01	Aérea Mono	CUZCO-PLAZA DE ARMAS				Serie N°	DELCROSA		2000	75	112.5	
2337	Concesionario	Cajamarca	ENTAC02	Aérea Mono	7 DE JUNIO - DOS DE MAYO				208898	SIEMENS		2000	25	37.5	149
2338	Concesionario	Cajamarca	ENTAC03	Aérea Mono	PORVENIR EL SOL				208832	SIEMENS		2000	50	75	149
2339	Concesionario	Cajamarca	ENTAC04	Aérea Mono	LIMA				208831	SIEMENS		2000	25	37.5	149
2340	Concesionario	Cajamarca	ENTAC05	Caseta Norm	LASCAN				T-0269	AVJ		1979	125	187.5	
2341	Concesionario	Cajamarca	ENTAC06	Aérea Mono	YA NO EXISTE ESTA S.E.				L19458	ABB		1992	250	375	
2342	Concesionario	Cajamarca	ENYAB02	Aérea Barbo	Subestación ENYAB02				Serie N°	Transformador		2000	50	75	
2343	Concesionario	Cajamarca	ENYAT01	Aérea Barbo	Subestación ENYAT01				330058-R	DELCROSA		1990	37.5	56.25	
2344	Propios	Jaén	EN241005	Aérea Mono	Subestación EN241005				S3-111423	PROMELSA		2004	25	37.5	
2345	Propios	Jaén	EN241101	Aérea Barbo	CRUCE CHAMAYA				Serie N°	Transformador		2002	75	112.5	
2346	Propios	Jaén	EN241102	Aérea Barbo	CHAMAYA				Serie N°	Transformador		2002	75	112.5	
2347	Propios	Jaén	EN241150	Aérea Barbo	CHOROS				103398	MEGA		1997	75	112.5	418
2348	Propios	Jaén	EN241153	Aérea Mono	SAN JUAN DE CUTERVO				360183-2	Transformador		2006	25	37.5	
2349	Propios	Jaén	EN241201	Aérea Barbo	SAN PEDRO CDRA 4				103368	MEGA		1997	100	150	
2350	Propios	Jaén	EN241202	Aérea Barbo	CUMBA				Serie N°	MEGA		1999	100	150	
2351	Propios	Jaén	EN241203	Aérea Mono	Subestación EN241203				TG-2004-021	EPNISAAC		2004	5	7.5	114
2352	Propios	Jaén	EN241204	Aérea Mono	Subestación EN241204				TG-2004-040	EPNISAAC		2004	10	15	230
2353	Propios	Jaén	EN241301	Aérea Barbo	TRAPICHILLO				161824T3	DELCROSA		1999	75	112.5	
2354	Propios	Jaén	EN241302	Aérea Barbo	TRAPICHILLO				161824T5	DELCROSA		1999	75	112.5	
2355	Propios	Jaén	EN241303	Aérea Mono	PIATANA				9340413	CAVIET		1999	5	7.5	
2356	Propios	Jaén	EN241304	Aérea Barbo	TACTAGO				161823T4	DELCROSA		1999	40	60	340
2357	Propios	Jaén	EN241305	Aérea Barbo	TACTAGO				161823t3	DELCROSA		1999	40	60	340
2358	Propios	Jaén	EN241306	Aérea Mono	LA VICTORIA				8340150	CAVIET		1999	40	60	240
2359	Propios	Jaén	EN241307	Aérea Mono	TIERRA PROMETIDA				83400648	CAVIET		1999	10	15	120
2360	Propios	Jaén	EN241308	Aérea Barbo	PUERTO MALLETA				161823T2	DELCROSA		1999	40	60	340
2361	Propios	Jaén	EN241309	Aérea Mono	CASERIO MALLETA				8340049	CAVIET		2000	25	37.5	165
2362	Propios	Jaén	EN241310	Aérea Mono	CUJILLO				8340149	CAVIET		1999	40	60	240



PERU

Ministerio  
del AmbienteOrganismo de Evaluación y  
Fiscalización Ambiental - OEFA

Dirección de Evaluación

"Decenio de las Personas con Discapacidad en el Perú"  
"Año de la Inversión para el Desarrollo Rural y la Seguridad Alimentaria"



2363	Propios	Jaén	EN241311	Aérea Mono	YAMÓN			8340151	CAVIET		1999	40	60	240
2364	Propios	Jaén	EN241312	Aérea Mono	HIGUERÓN			8340648	CAVIET		1999	5	7.5	100
2365	Propios	Jaén	EN241313	Aérea Mono	PUEBLO NUEVO			8340058	CAVIET		1999	10	15	120
2366	Propios	Jaén	EN241314	Aérea Mono	CHIÑUÑA			9340647	CAVIET		1999	5	7.5	100
2367	Propios	Jaén	EN241315	Aérea Mono	EL PALTO			Serie N*	MEGA		2002	40	60	
2368	Propios	Jaén	EN241316	Aérea Mono	LA UNIÓN			Serie N*	CAVIET		2002	10	15	
2369	Propios	Jaén	EN241317	Aérea Mono	GRACIAS A DIOS			Serie N*	CAVIET		2002	5	7.5	
2370	Propios	Jaén	EN241318	Aérea Mono	ZAPATALGO			8340036	CAVIET		1999	15	22.5	130
2371	Propios	Jaén	EN241319	Aérea Mono	NUEVO TRIUNFO			8340901	CAVIET		1999	15	22.5	130
2372	Propios	Jaén	EN241320	Aérea Mono	PORTACHUELO			8340061	CAVIET		1999	10	15	120
2373	Propios	Jaén	EN241321	Aérea Mono	SAN ISIDRO			8340057	CAVIET		1999	10	15	120
2374	Propios	Jaén	EN241322	Aérea Mono	SAN JUAN			7341265	CAVIET		1999	15	22.5	130
2375	Propios	Jaén	EN241323	Aérea Barbo	LONYA GRANDE			161825T1	DELCROSA		1999	100	150	
2376	Propios	Jaén	EN241324	Aérea Barbo	Subestación EN241324			161225	DELCROSA		1999	100	150	690
2377	Propios	Jaén	EN241325	Aérea Barbo	Subestación EN241325			161824T8	DELCROSA		1999	75	112.5	420
2378	Propios	Jaén	EN241326	Aérea Mono	CARACHUPA			8740646	DELCROSA		1999	5	7.5	100
2379	Propios	Jaén	EN241327	Aérea Mono	PIÓN			12360734	CAVIET		2000	40	60	230
2380	Propios	Jaén	EN241328	Aérea Mono	CHIMBAN			Serie N*	Transformador		1999	40	60	
2381	Propios	Jaén	EN241329	Aérea Mono	CHIMBAN			Serie N*	CAVIET		1999	10	15	
2382	Propios	Jaén	EN241330	Aérea Mono	BUENOS AIRES			83460	DELCROSA		1999	10	15	120
2383	Propios	Jaén	EN241331	Aérea Mono	YUNGASUYO			8340046	CAVIET		1999	25	37.5	165
2384	Propios	Jaén	EN241332	Aérea Mono	Subestación EN241332			161824-T1	DELCROSA		1999	75	112.5	420
2385	Propios	Jaén	EN241333	Aérea Barbo	GUADALUPE			161824-T11	DELCROSA		1999	75	112.5	420
2386	Propios	Jaén	EN241334	Aérea Barbo	COCOCHO			161824T6	DELCROSA		1999	75	112.5	40
2387	Propios	Jaén	EN241335	Aérea Barbo	COCOCHO			16182452	DELCROSA		1999	75	112.5	420
2388	Propios	Jaén	EN241336	Aérea Barbo	CAMPO REDONDO			161824-T12	DELCROSA		1999	75	112.5	420
2389	Propios	Jaén	EN241337	Aérea Barbo	CAMPO REDONDO			161824-T4	DELCROSA		1999	75	112.5	420
2390	Propios	Jaén	EN241338	Aérea Barbo	QUISPE			Serie N*	Transformador		2002	75	112.5	
2391	Propios	Jaén	EN241339	Aérea Barbo	OCALLI			6182410	DELCROSA		1999	75	112.5	420
2392	Propios	Jaén	EN241340	Aérea Barbo	OCALLI			16192412	DELCROSA		1999	75	112.5	420
2393	Propios	Jaén	EN241341	Aérea Mono	OCALLI			8340106	CAVIET		2002	15	22.5	130
2394	Propios	Jaén	EN241342	Aérea Mono	CALPON			8340035	CAVIET		1999	15	22.5	130
2395	Propios	Jaén	EN241343	Aérea Mono	RODRIGUEZ TAFUR			8340316	CAVIET		1999	15	22.5	130
2396	Propios	Jaén	EN241344	Aérea Mono	SANTA ROSA			8340063	DELCROSA		1999	10	15	120
2397	Propios	Jaén	EN241345	Aérea Mono	SUIZA			8340651	CAVIET		1999	10	15	100
2398	Propios	Jaén	EN241346	Aérea Mono	PILLUNYA			8340302	CAVIET		1999	10	15	10
2399	Propios	Jaén	EN241347	Aérea Mono	QUEROMARCA			8340245	DELCROSA		1999	15	22.5	130
2400	Propios	Jaén	EN241348	Aérea Mono	FATIMA			8340643	DELCROSA		1999	5	7.5	100
2401	Propios	Jaén	EN241349	Aérea Mono	YUNGAY			8340243	CAVIET		1999	10	15	120
2402	Propios	Jaén	EN241350	Aérea Mono	HUAYLLA			8348059	DELCROSA		1999	10	15	120
2403	Propios	Jaén	EN241351	Aérea Mono	SANTA CRUZ			8340056	CAVIET		1999	10	15	120
2404	Propios	Jaén	EN241352	Aérea Barbo	NEW YORK			161823T1	DELCROSA		1999	40	60	
2405	Propios	Jaén	EN241353	Aérea Mono	ORTIZ ARRIETA			8340037	CAVIET		2002	15	22.5	130
2406	Propios	Jaén	EN241354	Aérea Mono	HUAMBOYA			8340062	CAVIET		1999	10	15	120
2407	Propios	Jaén	EN241355	Aérea Mono	ROBLEPAMPA			8340066	CAVIET		1999	10	15	120
2408	Propios	Jaén	EN241356	Aérea Mono	ROBLEPAMPA			8340048	CAVIET		1999	25	37.5	165
2409	Propios	Jaén	EN241357	Aérea Mono	ROBLEPAMPA			8340107	CAVIET		1999	40	60	
2410	Propios	Jaén	EN241358	Aérea Mono	SAN FELIPE			8340934	DELCROSA		1999	15	22.5	130
2411	Propios	Jaén	EN241359	Aérea Mono	EL CHAUPE			8340242	DELCROSA		1999	10	15	120
2412	Propios	Jaén	EN241360	Aérea Mono	LA PIRCA			8340649	DELCROSA		1992	10	15	100
2413	Propios	Jaén	EN241361	Aérea Mono	FATIMA			8340645	DELCROSA		1999	5	7.5	100
2414	Propios	Jaén	EN241363	Aérea Mono	SANTA ELENA			103705	MEGA		1997	10	15	248
2415	Propios	Jaén	EN241364	Aérea Mono	Subestación EN241364			XA-1034A	EQUIPAMENTOS ELECTRICOS		2000	5	7.5	110
2416	Propios	Jaén	EN241365	Aérea Mono	Subestación EN241365			XA-1034A	EQUIPAMENTOS ELECTRICOS		2000	5	7.5	170
2417	Propios	Jaén	EN241366	Aérea Mono	Subestación EN241366			XA-1033A	EQUIPAMENTOS ELECTRICOS		2000	10	15	185





2418	Propios	Jaén	EN241367	Aérea Mono	Subestación EN241367					XA-1030A	EQUIPAMENTOS ELECTRICOS	2000	40	60	285
2419	Propios	Jaén	EN241368	Aérea Mono	Subestación EN241368					XA-1030A	EQUIPAMENTOS ELECTRICOS	2000	40	60	285
2420	Propios	Jaén	EN241369	Aérea Mono	Subestación EN241369					XA-1031A	EQUIPAMENTOS ELECTRICOS	2000	25	37.5	240
2421	Propios	Jaén	EN241370	Aérea Mono	Subestación EN241370					XA-1157	EQUIPAMENTOS ELECTRICOS	2000	10	15	185
2422	Propios	Jaén	EN241371	Aérea Mono	Subestación EN241371					XA-1156	EQUIPAMENTOS ELECTRICOS	2000	15	22.5	204
2423	Propios	Jaén	EN241372	Aérea Mono	Subestación EN241372					XA-1157	EQUIPAMENTOS ELECTRICOS	2000	10	15	185
2424	Propios	Jaén	EN241373	Aérea Mono	Subestación EN241373					XA-1030	EQUIPAMENTOS ELECTRICOS	2000	40	60	285
2425	Propios	Jaén	EN241374	Aérea Mono	Subestación EN241374					XA-1031	EQUIPAMENTOS ELECTRICOS	2000	25	37.5	240
2426	Propios	Jaén	EN241375	Aérea Mono	Subestación EN241375					XA-1032A	EQUIPAMENTOS ELECTRICOS	2000	15	22.5	204
2427	Propios	Jaén	EN241376	Aérea Mono	Subestación EN241376					XA-1031A	EQUIPAMENTOS ELECTRICOS	2000	25	37.5	240
2428	Propios	Jaén	EN241377	Aérea Barbo	Subestación EN241377					XA-1021	EQUIPAMENTOS ELECTRICOS	2000	160	240	802
2429	Propios	Jaén	EN241378	Aérea Mono	Subestación EN241378					XA-1033A	EQUIPAMENTOS ELECTRICOS	2000	10	15	185
2430	Propios	Jaén	EN241379	Aérea Mono	Subestación EN241379					XA-1031	EQUIPAMENTOS ELECTRICOS	2000	25	37.5	240
2431	Propios	Jaén	EN241380	Aérea Mono	Subestación EN241380					XA-1032-A	EQUIPAMENTOS ELECTRICOS	2000	15	22.5	204
2432	Propios	Jaén	EN241381	Aérea Mono	VISTA ALEGRE					XA1033A-00	TRAFO EQUIPAMENTOS ELEC	2001	10	15	
2433	Propios	Jaén	EN241382	Aérea Mono	Subestación EN241382					Serie N°	HERTZ-INDUSTRIAL	2001	15	22.5	215
2434	Propios	Jaén	EN241383	Aérea Mono	Subestación EN241383					XA-1033-A	EQUIPAMENTOS ELECTRICOS	2000	10	15	185
2435	Propios	Jaén	EN241384	Aérea Mono	Subestación EN241384					X-A-1032A	EQUIPAMENTOS ELECTRICOS	2000	15	22.5	204
2436	Propios	Jaén	EN241385	Aérea Mono	BAGUA GRANDE					XA1034A034	EQUIPAMENTOS ELECTRONI	2000	5	7.5	170
2437	Propios	Jaén	EN241386	Aérea Mono	BAGUA GRANDE					XA1034A021	EQUIPAMENTOS ELECTRONI	2000	5	7.5	170
2438	Propios	Jaén	EN241387	Aérea Mono	BUENA VISTA					XA1031A102	EQUIPAMENTOS ELECTRONI	2000	25	37.5	240
2439	Propios	Jaén	EN241388	Aérea Mono	BUENA VISTA					XA1031A006	EQUIPAMENTOS ELECTRONI	2000	25	37.5	240
2440	Propios	Jaén	EN241389	Aérea Mono	MAÑUMAL- BAGUA GRANDE					XA1031A008	EQUIPAMENTOS ELECTRONI	2000	15	22.5	204
2441	Propios	Jaén	EN241390	Aérea Mono	VISTA ALEGRE					XA-1033-A	EQUIPAMENTOS ELECTRICOS	2000	10	15	185
2442	Propios	Jaén	EN241391	Aérea Mono	CPM NUEVO HORIZONTE					XA1032A011	EQUIPAMENTOS ELECTRONI	2000	15	22.5	204
2443	Propios	Jaén	EN241392	Aérea Mono	CPM NUEVO HORIZONTE					XA1032A033	EQUIPAMENTOS ELECTRICOS	2000	15	22.5	204
2444	Propios	Jaén	EN241393	Aérea Mono	Subestación EN241393					XA1032A-06	TRAFO EQUIPAMENTOS ELEC	2001	10	15	
2445	Propios	Jaén	EN241394	Aérea Mono	CASERIO HORIZONTE BAJO					XA1034A016	EQUIPAMENTOS ELECTRONI	2000	5	7.5	170
2446	Propios	Jaén	EN241395	Aérea Mono	LA VICTORIA					XA-1032A-07	EQUIPAMENTOS ELECTRICOS	2000	15	22.5	204
2447	Propios	Jaén	EN241396	Aérea Mono	Subestación EN241396					Serie N°	TRAFO EQUIPAMENTOS ELEC	2001	10	15	
2448	Propios	Jaén	EN241397	Aérea Mono	PTE VERSALLA					XA-1157-A0-	EQUIPAMENTOS ELECTRICOS	2000	10	15	185
2449	Propios	Jaén	EN241398	Aérea Mono	LOS PUQUIOS					XA-1033-A00	EQUIPAMENTOS ELECTRICOS	2000	10	15	185
2450	Propios	Jaén	EN241399	Aérea Mono	Subestación EN241399					XA-1034A-07	EQUIPAMENTOS ELECTRICOS	2000	5	7.5	170
2451	Propios	Jaén	EN241400	Aérea Mono	Subestación EN241400					XA-1033A-09	EQUIPAMENTOS ELECTRICOS	2000	10	15	185
2452	Propios	Jaén	EN241401	Aérea Mono	MORROPON					XA-1031A-03	EQUIPAMENTOS ELECTRICOS	2000	25	37.5	240
2453	Propios	Jaén	EN241402	Aérea Mono	JAHUANCA					XA-1033-086	EQUIPAMENTOS ELECTRICOS	2000	10	15	185
2454	Propios	Jaén	EN241403	Aérea Mono	Subestación EN241403					XA-1033A-09	EQUIPAMENTOS ELECTRICOS	2000	10	15	185
2455	Propios	Jaén	EN241404	Aérea Mono	Subestación EN241404					XA-1034A-01	EQUIPAMENTOS ELECTRICOS	2000	5	7.5	170
2456	Propios	Jaén	EN241405	Aérea Mono	Subestación EN241405					XA-1033A022	EQUIPOS ELECTRICOS	2000	10	15	185
2457	Propios	Jaén	EN241406	Aérea Mono	Subestación EN241406					XA-103010-0	EQUIPOS ELECTRICOS	2000	40	60	285
2458	Propios	Jaén	EN241407	Aérea Mono	Subestación EN241407					XA-10300010	EQUIPOS ELECTRICOS	2000	40	60	285
2459	Propios	Jaén	EN241408	Aérea Mono	Subestación EN241408					XA-10301041	EQUIPOS ELECTRICOS	2000	40	60	288
2460	Propios	Jaén	EN241409	Aérea Mono	Subestación EN241409					XA-1033A-04	EQUIPAMENTOS ELECTRICOS	2000	10	15	185
2461	Propios	Jaén	EN241410	Aérea Mono	Subestación EN241410					Serie N°	Transformador	2002	10	15	
2462	Propios	Jaén	EN241411	Aérea Mono	Subestación EN241411					XA1038A046	EQUIPAMENTOS ELECTRICOS	2000	10	15	155
2463	Propios	Jaén	EN241412	Aérea Mono	Subestación EN241412					XA1032A060	EQUIPAMENTOS ELECTRICOS	2000	15	22.5	204
2464	Propios	Jaén	EN241413	Aérea Mono	Subestación EN241413					XA-1034A0-	EQUIPAMENTOS ELECTRICOS	2000	5	7.5	170
2465	Propios	Jaén	EN241414	Aérea Mono	Subestación EN241414					XA1030A067	EQUIPAMENTOS ELECTRICOS	2000	40	60	284
2466	Propios	Jaén	EN241415	Aérea Mono	Subestación EN241415					XA1030A008	EQUIPAMENTOS ELECTRICOS	2000	40	60	284
2467	Propios	Jaén	EN241416	Aérea Mono	Subestación EN241416					XA1030A054	EQUIPOS ELECTRICOS	2000	40	60	285
2468	Propios	Jaén	EN241417	Aérea Mono	Subestación EN241417					XA1030A074	EQUIPOS ELECTRICOS	2000	40	60	285
2469	Propios	Jaén	EN241418	Aérea Mono	Subestación EN241418					XA1031A088	EQUIPAMENTOS ELECTRICOS	2000	25	37.5	240
2470	Propios	Jaén	EN241419	Aérea Mono	Subestación EN241419					XA-1030A30	EQUIPAMENTOS ELECTRICOS	2000	40	60	285
2471	Propios	Jaén	EN241420	Aérea Mono	Subestación EN241420					XA1030A015	EQUIPAMENTOS ELECTRICOS	2000	40	60	285
2472	Propios	Jaén	EN241421	Aérea Mono	Subestación EN241421					XA1030A093	EQUIPAMENTOS ELECTRICOS	2000	40	60	285

Propios	Jaén	EN241422	Aérea Mono	LA PECA				XA-1030A0-1	EQUIPAMENTOS ELECTRICOS	2000	40	60	285
Propios	Jaén	EN241423	Aérea Mono	LA PECA				XA-1030A0-0	EQUIPAMENTOS ELECTRICOS	2000	40	60	285
Propios	Jaén	EN241424	Aérea Mono	Subestación EN241424				XA-1156A0-0	EQUIPAMENTOS ELECTRICOS	2000	15	22.5	204
Propios	Jaén	EN241425	Aérea Mono	Subestación EN241425				XA-1032-A-0	EQUIPAMENTOS ELECTRICOS	2002	15	22.5	204
Propios	Jaén	EN241426	Aérea Mono	Subestación EN241426				XA-1031-A0	EQUIPAMENTOS ELECTRICOS	2000	15	22.5	240
Propios	Jaén	EN241427	Aérea Mono	Subestación EN241427				Serie N°	Transformador	2002	15	22.5	
Propios	Jaén	EN241428	Aérea Mono	Subestación EN241428				Serie N°	Transformador	2002	5	7.5	
Propios	Jaén	EN241429	Aérea Mono	Subestación EN241429				Serie N°	Transformador	2002	10	15	
Propios	Jaén	EN241430	Aérea Mono	Subestación EN241430				Serie N°	Transformador	2002	10	15	
Propios	Jaén	EN241431	Aérea Mono	Subestación EN241431				Serie N°	Transformador	2002	25	37.5	
Propios	Jaén	EN241432	Aérea Mono	Subestación EN241432				Serie N°	Transformador	2002	10	15	
Propios	Jaén	EN241433	Aérea Mono	Subestación EN241433				Serie N°	Transformador	2002	15	22.5	
Propios	Jaén	EN241434	Aérea Mono	Subestación EN241434				Serie N°	Transformador	2002	10	15	
Propios	Jaén	EN241435	Aérea Mono	DESERNEGIZADA				Serie N°	Transformador	2002	10	15	
Propios	Jaén	EN241436	Aérea Mono	DESERNEGIZADA				Serie N°	Transformador	2002	15	22.5	
Propios	Jaén	EN241437	Aérea Mono	Subestación EN241437				XA-1033A0-0	EQUIPAMENTOS ELECTRICOS	2000	10	15	185
Propios	Jaén	EN241439	Aérea Mono	Subestación EN241439				XA1030A80A	EQUIPAMENTOS ELECTRICOS	2000	40	60	285
Propios	Jaén	EN241440	Aérea Mono	Subestación EN241440				XA1030A028	EQUIPAMENTOS ELECTRICOS	2000	40	60	285
Propios	Jaén	EN241441	Aérea Mono	JAHUANCA				XA-1032A-02	EQUIPAMENTOS ELECTRICOS	2000	15	22.5	204
Propios	Jaén	EN241443	Aérea Barbo	Cajamarca/San Felipe				15105-PE310	Reineser Industrial S.A	1991	75	112.5	
Propios	Jaén	EN241444	Aérea Barbo	Independencia/Trujillo				15533-TE 910	Reineser Industrial S.A	1991	160	240	
Propios	Jaén	EN241465	Aérea Mono	QUEBRADA SECA ALTA				Serie N°	Transformador		5	7.5	
Propios	Jaén	EN241466	Aérea Mono	QUEBRADA SECA ALTA				Serie N°	Transformador		10	15	
Propios	Jaén	EN241468	Aérea Mono	EL NARANJO				Serie N°	Transformador		5	7.5	
Propios	Jaén	EN241469	Aérea Mono	SAN JOSE				Serie N°	Transformador		15	22.5	
Propios	Jaén	EN241470	Aérea Mono	SAN JOSE				Serie N°	Transformador		25	37.5	
Propios	Jaén	EN241471	Aérea Mono	EL LIMONCITO				Serie N°	Transformador		5	7.5	
Propios	Jaén	EN241472	Aérea Mono	LA CONCORDIA				Serie N°	Transformador		5	7.5	
Propios	Jaén	EN241473	Aérea Mono	LA CONCORDIA				Serie N°	Transformador		5	7.5	
Propios	Jaén	EN241474	Aérea Mono	LA CRUZ				Serie N°	Transformador		10	15	
Propios	Jaén	EN241475	Aérea Mono	Subestación EN241475				Serie N°	Transformador		5	7.5	
Propios	Jaén	EN241476	Aérea Mono	SANTA ANA				Serie N°	Transformador		5	7.5	
Propios	Jaén	EN241477	Aérea Mono	EL BODOQUE				Serie N°	Transformador		10	15	
Propios	Jaén	EN241478	Aérea Mono	EL BODOQUE				Serie N°	Transformador		10	15	
Propios	Jaén	EN241480	Aérea Mono	PUEBLO NUEVO				Serie N°	Transformador		10	15	
Propios	Jaén	EN241481	Aérea Mono	PUEBLO NUEVO				Serie N°	Transformador		10	15	
Propios	Jaén	EN241482	Aérea Mono	EL VERDE				Serie N°	Transformador		5	7.5	
Propios	Jaén	EN241483	Aérea Mono	EL VERDE				Serie N°	Transformador		15	22.5	
Propios	Jaén	EN241484	Aérea Mono	DELTA				Serie N°	Transformador		10	15	
Propios	Jaén	EN241485	Aérea Mono	PANGAMITO				Serie N°	Transformador		10	15	
Propios	Jaén	EN241486	Aérea Mono	PANGAMITO				Serie N°	Transformador		5	7.5	
Propios	Jaén	EN241487	Aérea Mono	CAYALTI				Serie N°	Transformador		10	15	
Propios	Jaén	EN241488	Aérea Mono	CRUCE CAYALTI				Serie N°	Transformador		15	22.5	
Propios	Jaén	EN241489	Aérea Mono	CURVA SANTA CRUZ				Serie N°	Transformador		10	15	
Propios	Jaén	EN241502	Aérea Mono	VILLA MARIA				Serie N°	Transformador		50	75	
Propios	Jaén	EN241503	Aérea Mono	PRIMAVERA				Serie N°	Transformador		75	112.5	
Propios	Jaén	EN241504	Aérea Mono	LOS JAZMINES				Serie N°	Transformador		50	75	
Propios	Jaén	EN241505	Aérea Barbo	H.U. LOS PARQUES				Serie N°	Transformador		50	75	
Propios	Jaén	EN241506	Aérea Mono	HU LOS ALCANFORES				Serie N°	Transformador		75	112.5	
Propios	Jaén	EN241507	Aérea Mono	HU LINDEROS ALTOS				Serie N°	Transformador		50	75	
Propios	Jaén	EN241510	Aérea Mono	EL PALTO				Serie N°	Transformador		37.5	56.25	
Propios	Jaén	EN242055	Aérea Mono	Subestación EN242055				103722	MEGA	1997	40	60	248
Propios	Jaén	EN242058	Aérea Barbo	AV. MARAÑON				2480	HH	2000	50	75	500
Propios	Jaén	EN242060	Aérea Mono	CASERIO EL LIMON				TG - 2004 - 06	EPLI SAC	2004	25	37.5	
Propios	Jaén	EN242062	Aérea Mono	Caserio "Las Piñas"				Serie N°	Transformador		25	37.5	

"Decenio de las Personas con Discapacidad en el Perú"  
 "Año de la Inversión para el Desarrollo Rural y la Seguridad Alimentaria"



PERU

Ministerio  
del Ambiente

Organismo de Evaluación y  
Fiscalización Ambiental - OEFA

Dirección de Evaluación



PERÚ

Ministerio  
del Ambiente

Organismo de Evaluación y  
Fiscalización Ambiental - OEFA

Dirección de Evaluación

"Decenio de las Personas con Discapacidad en el Perú"  
"Año de la Inversión para el Desarrollo Rural y la Seguridad Alimentaria"

2528	Propios	Jaén	EN242063	Aérea Mono	Subestación EN242063			Serie N°	Transformador			25	37.5
2529	Propios	Jaén	EN242064	Aérea Mono	Subestación EN242064			Serie N°	Transformador			25	37.5
2530	Propios	Jaén	EN242068	Aérea Mono	Subestación EN242068			Serie N°	Transformador			25	37.5
2531	Propios	Jaén	EN244014	Aérea Mono	LAS CAÑAS			Serie N°	Transformador	2002		10	15
2532	Propios	Jaén	EN244015	Aérea Mono	PEDREGAL			Serie N°	Transformador	2002		10	15
2533	Propios	Jaén	EN244016	Aérea Mono	NUEVO TRUJILLO			Serie N°	Transformador	2002		25	37.5
2534	Propios	Jaén	EN244017	Aérea Mono	VISTA HERMOSA			Serie N°	Transformador	2002		10	15
2535	Propios	Jaén	EN244018	Aérea Barbo	EL MILAGRO			Serie N°	Transformador	2002		25	37.5
2536	Propios	Jaén	EN244019	Aérea Barbo	SAN JOSE DE LOURDES			Serie N°	Transformador	2002		25	37.5
2537	Propios	Jaén	EN244020	Aérea Barbo	SAN JOSE DE LOURDES			Serie N°	Transformador	2002		50	75
2538	Propios	Jaén	EN244021	Aérea Mono	PUERTO CHINCHIPE			Serie N°	Transformador	2002		40	60
2539	Propios	Jaén	EN244022	Aérea Mono	HUAQUILLO PUERTO			Serie N°	Transformador	2002		15	22.5
2540	Propios	Jaén	EN244023	Aérea Mono	HUAQUILLO CRUCE			Serie N°	Transformador	2002		10	15
2541	Propios	Jaén	EN244024	Aérea Mono	TOMAQUE			Serie N°	Transformador	2002		10	15
2542	Propios	Jaén	EN244025	Aérea Mono	PORTACHUELO			Serie N°	Transformador	2002		15	22.5
2543	Propios	Jaén	EN244026	Aérea Mono	ALTOTAMBILLO			Serie N°	Transformador	2002		25	37.5
2544	Propios	Jaén	EN244027	Aérea Mono	CHAMANAL			Serie N°	Transformador	2002		25	37.5
2545	Propios	Jaén	EN244028	Aérea Mono	LAS PIRIAS			Serie N°	Transformador	2002		25	37.5
2546	Propios	Jaén	EN244029	Aérea Mono	CORDILLERA			Serie N°	Transformador	2002		25	37.5
2547	Propios	Jaén	EN244033	Aérea Mono	Subestación EN244033			Serie N°	Transformador			25	37.5
2548	Propios	Jaén	EN244034	Aérea Mono	TABLONCILLO BAJO			Serie N°	Transformador			10	15
2549	Propios	Jaén	EN244036	Aérea Mono	TABLONCILLO ALTO			Serie N°	Transformador			5	7.5
2550	Propios	Jaén	EN244037	Aérea Mono	Subestación EN244037			Serie N°	Transformador			5	7.5
2551	Propios	Jaén	EN244038	Aérea Mono	LOS ANGELES			Serie N°	Transformador			5	7.5
2552	Propios	Jaén	EN244039	Aérea Mono	Subestación EN244039			Serie N°	Transformador			15	22.5
2553	Propios	Jaén	EN244040	Aérea Mono	LAS COCAS			Serie N°	Transformador			10	15
2554	Propios	Jaén	EN244041	Aérea Mono	PALO AMARILLO			Serie N°	Transformador			10	15
2555	Propios	Jaén	EN244042	Aérea Mono	Subestación EN244042			Serie N°	Transformador			50	75
2556	Propios	Jaén	EN244043	Aérea Mono	MIRAFLORES			Serie N°	Transformador			10	15
2557	Propios	Jaén	EN244044	Aérea Mono	Subestación EN244044			Serie N°	Transformador			100	150
2558	Propios	Jaén	EN244046	Aérea Mono	SAN MARCOS			Serie N°	Transformador			5	7.5
2559	Propios	Jaén	EN244047	Aérea Mono	CPM EL VERGEL			Serie N°	Transformador			25	37.5
2560	Propios	Jaén	EN244048	Aérea Mono	CPM EL VERGEL			Serie N°	Transformador			5	7.5
2561	Propios	Jaén	EN244049	Aérea Mono	MIRAFLORES			Serie N°	Transformador			10	15
2562	Propios	Jaén	EN244050	Aérea Mono	EL CRUCE			Serie N°	Transformador			5	7.5
2563	Propios	Jaén	EN244051	Aérea Mono	C.P. BUENOS AIRES			Serie N°	Transformador			25	37.5
2564	Propios	Jaén	EN244052	Aérea Mono	Subestación EN244052			Serie N°	Transformador			40	60
2565	Propios	Jaén	EN244053	Aérea Mono	EL PROGRESO			Serie N°	Transformador			5	7.5
2566	Propios	Jaén	EN244054	Aérea Mono	Subestación EN244054			Serie N°	Transformador			10	15
2567	Propios	Jaén	EN244055	Aérea Mono	Subestación EN244055			Serie N°	Transformador			10	15
2568	Propios	Jaén	EN244056	Aérea Mono	LA UNION			Serie N°	Transformador			5	7.5
2569	Propios	Jaén	EN244057	Aérea Mono	MACHETILLO			Serie N°	Transformador			15	22.5
2570	Propios	Jaén	EN244058	Aérea Mono	Subestación EN244058			Serie N°	Transformador			10	15
2571	Propios	Jaén	EN244118	Aérea Mono	CASERIO AYACUCHO			Serie N°	Transformador			10	15
2572	Propios	Jaén	EN244119	Aérea Mono	CASERIO BARRO NEGRO ALTO			Serie N°	Transformador			5	7.5
2573	Propios	Jaén	EN244120	Aérea Mono	BUENOS AIRES LA PALMA			Serie N°	Transformador			5	7.5
2574	Propios	Jaén	EN244121	Aérea Mono	CASERIO BUENOS AIRES LA PALMA			Serie N°	Transformador			10	15
2575	Propios	Jaén	EN244122	Aérea Mono	BUENOS AIRES BAJO			Serie N°	Transformador			5	7.5
2576	Propios	Jaén	EN244124	Aérea Mono	CASERIOCAÑAS BRAVAS			Serie N°	Transformador			15	22.5
2577	Propios	Jaén	EN244125	Aérea Mono	CASERIO CATAGUA			Serie N°	Transformador			5	7.5
2578	Propios	Jaén	EN244126	Aérea Mono	CASERIO CHIMBURIQUE			Serie N°	Transformador			5	7.5
2579	Propios	Jaén	EN244127	Aérea Mono	CASERIO EL CRUCERO			Serie N°	Transformador			5	7.5
2580	Propios	Jaén	EN244128	Aérea Mono	CASERIO EL MIRADOR			Serie N°	Transformador			5	7.5
2581	Propios	Jaén	EN244129	Aérea Mono	CASERIO EL PARAISO			Serie N°	Transformador			15	22.5
2582	Propios	Jaén	EN244130	Aérea Mono	CASERIO EL PINDO			Serie N°	Transformador			25	37.5



2583	Propios	Jaén	EN244131	Aérea Mono	CASERIO EL PORVENIR				Serie N°	Transformador			5	7.5	
2584	Propios	Jaén	EN244132	Aérea Mono	CASERIO EL REJO				Serie N°	Transformador			5	7.5	
2585	Propios	Jaén	EN244133	Aérea Mono	CASERIO EL REJO				Serie N°	Transformador			10	15	
2586	Propios	Jaén	EN244134	Aérea Mono	CASERIO EL REJO				Serie N°	Transformador			5	7.5	
2587	Propios	Jaén	EN244135	Aérea Mono	CASERIO FLOR DE MAYO				Serie N°	Transformador			5	7.5	
2588	Propios	Jaén	EN244136	Aérea Mono	CASERIO GRAMALOTAL				Serie N°	Transformador			10	15	
2589	Propios	Jaén	EN244137	Aérea Mono	CASERIO GRAMALOTAL				Serie N°	Transformador			5	7.5	
2590	Propios	Jaén	EN244138	Aérea Mono	CASERIO HUACORA				Serie N°	Transformador			15	22.5	
2591	Propios	Jaén	EN244139	Aérea Mono	CASERIO LA CAPILLA				Serie N°	Transformador			5	7.5	
2592	Propios	Jaén	EN244141	Aérea Mono	CASERIO LA JALQUILLA				Serie N°	Transformador			5	7.5	
2593	Propios	Jaén	EN244142	Aérea Mono	CASERIO LA PALMA				Serie N°	Transformador			5	7.5	
2594	Propios	Jaén	EN244143	Aérea Mono	CASERIO LAS PIRIAS				Serie N°	Transformador			5	7.5	
2595	Propios	Jaén	EN244144	Aérea Mono	CASERIO RINCONADA				Serie N°	Transformador			5	7.5	
2596	Propios	Jaén	EN244145	Aérea Mono	CASERIO RINCONADA				Serie N°	Transformador			5	7.5	
2597	Propios	Jaén	EN244146	Aérea Mono	CASERIO RINCONADA				Serie N°	Transformador			5	7.5	
2598	Propios	Jaén	EN244147	Aérea Mono	CASERIO LAGUNA DEL REJO				Serie N°	Transformador			10	15	
2599	Propios	Jaén	EN244148	Aérea Mono	CASERIO CALABAZAS				Serie N°	Transformador			15	22.5	
2600	Propios	Jaén	EN244149	Aérea Mono	CASERIO CIDRAS LAGUNAS				Serie N°	Transformador			10	15	
2601	Propios	Jaén	EN244150	Aérea Mono	CASERIO LAS CIDRAS				Serie N°	Transformador			15	22.5	
2602	Propios	Jaén	EN244151	Aérea Mono	CASERIA LAS CIDRAS				Serie N°	Transformador			10	15	
2603	Propios	Jaén	EN244152	Aérea Mono	CASERIO LAS CIDRAS				Serie N°	Transformador			10	15	
2604	Propios	Jaén	EN244153	Aérea Mono	CASERIO LAS COCAS				Serie N°	Transformador			15	22.5	
2605	Propios	Jaén	EN244154	Aérea Mono	CASERIO LAS COCAS				Serie N°	Transformador			5	7.5	
2606	Propios	Jaén	EN244155	Aérea Mono	CASERIO LAS CUEVAS				Serie N°	Transformador			5	7.5	
2607	Propios	Jaén	EN244156	Aérea Mono	CASERIO LAS CUEVAS BAJO				Serie N°	Transformador			5	7.5	
2608	Propios	Jaén	EN244157	Aérea Mono	CASERIO LAS PALMERAS				Serie N°	Transformador			5	7.5	
2609	Propios	Jaén	EN244158	Aérea Mono	CASERIO LOS LIRIOS				Serie N°	Transformador			10	15	
2610	Propios	Jaén	EN244159	Aérea Mono	CASERIO MACHETE				Serie N°	Transformador			5	7.5	
2611	Propios	Jaén	EN244160	Aérea Mono	MACHETE				Serie N°	Transformador			5	7.5	
2612	Propios	Jaén	EN244161	Aérea Mono	Subestación EN244161				Serie N°	Transformador			5	7.5	
2613	Propios	Jaén	EN244162	Aérea Mono	CASERIO MACHETILLO MEDIO				Serie N°	Transformador			5	7.5	
2614	Propios	Jaén	EN244163	Aérea Mono	CASERIO MONTERRICO				Serie N°	Transformador			10	15	
2615	Propios	Jaén	EN244164	Aérea Mono	CASERIO LA MANGA				Serie N°	Transformador			5	7.5	
2616	Propios	Jaén	EN244165	Aérea Mono	CASERIO PALO AMARILLO ZAPOTE				Serie N°	Transformador			5	7.5	
2617	Propios	Jaén	EN244166	Aérea Mono	CASERIO PORTACHUELO				Serie N°	Transformador			15	22.5	
2618	Propios	Jaén	EN244167	Aérea Mono	CASERIO RUMIPITE ALTO				Serie N°	Transformador			15	22.5	
2619	Propios	Jaén	EN244170	Aérea Mono	CASERIO SAN LORENZO VERGEL				Serie N°	Transformador			5	7.5	
2620	Propios	Jaén	EN244171	Aérea Mono	CASERIO SAN MIGUEL				Serie N°	Transformador			10	15	
2621	Propios	Jaén	EN244172	Aérea Mono	CASERIO SANTA ROSA DE LA FLOR				Serie N°	Transformador			5	7.5	
2622	Propios	Jaén	EN244173	Aérea Mono	CASERIO TRES DE MAYO				Serie N°	Transformador			5	7.5	
2623	Propios	Jaén	EN244175	Aérea Mono	CASERIO LAS VUELTAS				Serie N°	Transformador			15	22.5	
2624	Propios	Jaén	EN244176	Aérea Mono	CASERIO LAS VUELTA				Serie N°	Transformador			15	22.5	
2625	Propios	Jaén	EN244178	Aérea Mono	CASERIO VIRA VIRA				Serie N°	Transformador			5	7.5	
2626	Propios	Jaén	EN244179	Aérea Mono	CASERIO VISTA FLORIDA				Serie N°	Transformador			10	15	
2627	Propios	Jaén	EN244180	Aérea Mono	CASERIO ORCON				Serie N°	Transformador			5	7.5	
2628	Propios	Jaén	EN244181	Aérea Mono	CASERIO NUEVO AMANECER				Serie N°	Transformador			5	7.5	
2629	Propios	Jaén	EN244183	Aérea Mono	CASERIO CAMPANARIO				Serie N°	Transformador			5	7.5	
2630	Propios	Jaén	EN244184	Aérea Mono	CASERIO RUMIPITE ALTO				Serie N°	Transformador			5	7.5	
2631	Propios	Jaén	EN244185	Aérea Mono	SECTOR SANTIAGO - SAN IGNACIO				Serie N°	Transformador			50	75	
2632	Propios	Jaén	EN244186	Aérea Mono	SANTA ROSA - SAN IGNACIO				Serie N°	Transformador			25	37.5	
2633	Propios	Jaén	EN244187	Aérea Mono	SECTOR SAN JUAN - SAN IGNACIO				Serie N°	Transformador			25	37.5	
2634	Propios	Jaén	EN244188	Aérea Mono	SECTOR SAN JOSE - SAN IGNACION				Serie N°	Transformador			25	37.5	
2635	Propios	Jaén	EN244189	Aérea Mono	SECTOR SAN JOSE - SAN IGNACION				Serie N°	Transformador			25	37.5	
2636	Propios	Jaén	EN244203	Aérea Mono	CP SAN JUAN DE DIOS				S89853	ITB	2009		15	22.5	
2637	Propios	Jaén	EN244233	Aérea Mono	CAMPANA ALTA				Serie N°	Transformador			25	37.5	

"Decenio de las Personas con Discapacidad en el Perú"  
 "Año de la Inversión para el Desarrollo Rural y la Seguridad Alimentaria"



PERÚ

Ministerio  
del Ambiente

Organismo de Evaluación y  
Fiscalización Ambiental - OEFA

Dirección de Evaluación





2638	Propios	Jaén	EN244246	Aérea Mono	LAJALCA			Serie N°	Transformador			5	7.5	
2639	Propios	Jaén	EN244247	Aérea Mono	ALTO HUAYLINO			Serie N°	Transformador			5	7.5	
2640	Propios	Jaén	EN244248	Aérea Mono	SAN ANTONIO DE PAJON			Serie N°	Transformador			5	7.5	
2641	Propios	Jaén	EN244249	Aérea Mono	COLORADO			Serie N°	Transformador			10	15	
2642	Propios	Jaén	EN244250	Aérea Mono	SAN PEDRO			Serie N°	Transformador			15	22.5	
2643	Propios	Jaén	EN244257	Aérea Mono	LLANO GRANDE			Serie N°	Transformador			5	7.5	
2644	Propios	Jaén	EN244258	Aérea Mono	EL CORAZON			Serie N°	Transformador			5	7.5	
2645	Propios	Jaén	EN244259	Aérea Mono	EL CORAZON			Serie N°	Transformador			5	7.5	
2646	Propios	Jaén	EN244260	Aérea Mono	LOS OLIVOS VERGEL			Serie N°	Transformador			5	7.5	
2647	Propios	Jaén	EN244261	Aérea Mono	LA CATAGUA			Serie N°	Transformador			5	7.5	
2648	Propios	Jaén	EN244263	Aérea Mono	SAN MARTIN			Serie N°	Transformador			10	15	
2649	Propios	Jaén	EN244267	Aérea Mono	BUENOS AIRES			Serie N°	Transformador			5	7.5	
2650	Propios	Jaén	EN244268	Aérea Mono	BUENOS AIRES ALTO			Serie N°	Transformador			5	7.5	
2651	Propios	Jaén	EN244269	Aérea Mono	ILIMUNACION			Serie N°	Transformador			5	7.5	
2652	Propios	Jaén	EN244270	Caseta Norm	VILLARICA			Serie N°	Transformador			10	15	
2653	Propios	Jaén	EN244271	Aérea Mono	LAS CUEVAS			Serie N°	Transformador			5	7.5	
2654	Propios	Jaén	EN244272	Aérea Mono	RINCONADA			Serie N°	Transformador			5	7.5	
2655	Propios	Jaén	EN244273	Aérea Mono	LA ESPERANZA			Serie N°	Transformador			5	7.5	
2656	Propios	Jaén	EN244275	Aérea Mono	PINDO BAJO			Serie N°	Transformador			5	7.5	
2657	Propios	Jaén	EN244276	Aérea Mono	POTRERO			Serie N°	Transformador			5	7.5	
2658	Propios	Jaén	EN244277	Aérea Mono	PUELLES			Serie N°	Transformador			5	7.5	
2659	Propios	Jaén	EN244278	Aérea Mono	PROGRESO			Serie N°	Transformador			5	7.5	
2660	Propios	Jaén	EN244279	Aérea Mono	PAJONAL			Serie N°	Transformador			5	7.5	
2661	Propios	Jaén	EN244280	Aérea Mono	FLOR DECAFE			Serie N°	Transformador			5	7.5	
2662	Propios	Jaén	EN244281	Aérea Mono	LAMBAYEQUE			Serie N°	Transformador			5	7.5	
2663	Propios	Jaén	EN244282	Aérea Mono	YANCERAL			Serie N°	Transformador			5	7.5	
2664	Propios	Jaén	EN244317	Aérea Mono	RUMIPITE SECTOR ALTO			Serie N°	Transformador			5	7.5	
2665	Propios	Jaén	EN244338	Aérea Mono	NUOVO PARAISO			Serie N°	Transformador			10	15	
2666	Propios	Jaén	EN245010	Aérea Mono	CASERIO HUAMACHUCO			Serie N°	Transformador			15	22.5	
2667	Propios	Jaén	EN245011	Aérea Mono	CASERIO LA PAUCA			Serie N°	Transformador			25	37.5	
2668	Propios	Jaén	EN245012	Aérea Mono	CASERIO HUANCAS			Serie N°	Transformador			25	37.5	
2669	Propios	Jaén	EN245013	Aérea Mono	CASERIO GUAYABAS			Serie N°	Transformador			25	37.5	
2670	Propios	Jaén	EN245014	Aérea Mono	CASERIO PUENTE TECHIN			Serie N°	Transformador			25	37.5	
2671	Propios	Jaén	EN245015	Aérea Mono	CASERIO BALSAS			Serie N°	Transformador			25	37.5	
2672	Propios	Jaén	EN245016	Aérea Mono	CASERIO PLAYA AZUL			Serie N°	Transformador			25	37.5	
2673	Propios	Jaén	EN245018	Aérea Mono	CASERIO T AURANA			Serie N°	Transformador			25	37.5	
2674	Propios	Jaén	EN245020	Aérea Mono	SONDOR POMAHUACA			Serie N°	Transformador			15	22.5	
2675	Propios	Jaén	EN245021	Aérea Mono	CASERIO CABRA CHICA			Serie N°	Transformador			25	37.5	
2676	Propios	Jaén	EN245022	Aérea Mono	CASERIO SANTA CLARA			Serie N°	Transformador			15	22.5	
2677	Propios	Jaén	EN245023	Aérea Mono	CASERIO LA MISA			Serie N°	Transformador			25	37.5	
2678	Propios	Jaén	EN245024	Aérea Mono	CASERIO TAPUSCA			Serie N°	Transformador			25	37.5	
2679	Propios	Jaén	EN245025	Aérea Mono	CASERIO AYAHUACA			Serie N°	Transformador			25	37.5	
2680	Propios	Jaén	EN245026	Aérea Mono	CASERIO NARANJITOS			Serie N°	Transformador			25	37.5	
2681	Propios	Jaén	EN245027	Aérea Mono	CASERIO PASCAPAMPA			Serie N°	Transformador			15	22.5	
2682	Propios	Jaén	EN245028	Aérea Mono	CASERIO SAN ANTONIO			Serie N°	Transformador			25	37.5	
2683	Propios	Jaén	EN245029	Aérea Mono	CASERIO PIEDRAS GRANDES			Serie N°	Transformador			15	22.5	
2684	Propios	Jaén	EN245030	Aérea Mono	CASERIO PATACON			Serie N°	Transformador			25	37.5	
2685	Propios	Jaén	EN245031	Aérea Mono	CASERIO EL ARENAL			Serie N°	Transformador			25	37.5	
2686	Propios	Jaén	EN245032	Aérea Mono	CASERIO ARAVISCA			Serie N°	Transformador			15	22.5	
2687	Propios	Jaén	EN245033	Aérea Mono	CASERION CAMPAMENTO LIMON			Serie N°	Transformador			25	37.5	
2688	Propios	Jaén	EN245034	Aérea Mono	CASERIO LA YERMA			Serie N°	Transformador			15	22.5	
2689	Propios	Jaén	EN245035	Aérea Mono	EL HUABO			Serie N°	Transformador			15	22.5	
2690	Propios	Jaén	EN246001	Aérea Barbo	NAMBALLE			Serie N°	Transformador	2000		75	112.5	
2691	Propios	Jaén	EN246002	Aérea Barbo	NAMBALLE			1034418	MEGA		1997	75	112.5	418
2692	Propios	Jaén	EN246011	Aérea Mono	LA BALSAL			103969	MEGA		1997	25	37.5	187



PERU

Ministerio del Ambiente

Organismo de Evaluación y Fiscalización Ambiental - OEFA

Dirección de Evaluación

"Decenio de las Personas con Discapacidad en el Perú"  
"Año de la Inversión para el Desarrollo Rural y la Seguridad Alimentaria"

2693	Propios	Jaén	EN246021	Aérea Mono	MARISCAL CASTILLA				103967	MEGA		1997	25	37.5	187
2694	Propios	Jaén	EN246031	Aérea Mono	TABACONAS				106024	MEGA		1997	25	37.5	187
2695	Propios	Jaén	EN246041	Aérea Mono	GRANADILLAS BAJO				98822	ELECTRIC POWER		1998	15	22.5	200
2696	Propios	Jaén	EN246042	Aérea Mono	LA LOMA				Serie N°	Transformador			25	37.5	
2697	Propios	Jaén	EN246043	Aérea Mono	PUENTE PIEDRA				Serie N°	Transformador			25	37.5	
2698	Propios	Jaén	EN246044	Aérea Mono	AGUA BLANCA				Serie N°	Transformador			5	7.5	
2699	Propios	Jaén	EN246045	Aérea Mono	Subestación EN246045				Serie N°	Transformador			5	7.5	
2700	Propios	Jaén	EN246051	Aérea Mono	MANCHARA				98821	ELECTRIC POWER		1998	10	15	180
2701	Propios	Jaén	EN246061	Aérea Mono	RODEOPAMPA				98820	ELECTRIC POWER		1998	10	15	180
2702	Propios	Jaén	EN246071	Aérea Mono	YUSHCAPAMPA				Serie N°	ELECTRIC POWER		2000	10	15	180
2703	Propios	Jaén	EN246081	Aérea Mono	PAMPA LIMON				t-98823	ELECTRIC POWER		1998	15	22.5	200
2704	Propios	Chachapoya	EN252911	Aérea Barbo	2 DE MAYO / DANIELA. CARRION				720126-01	ABB		1995	50	75	340
2705	Propios	Chachapoya	EN252912	Aérea Mono	LIMONALES				XA1025A-39	EQUIPOS ELECTRICOS		2000	25	37.5	240
2706	Propios	Chachapoya	EN252913	Aérea Mono	16DE JULIO / AYACUCHO				XA1025A060	EQUIPOS ELECTRICOS		2000	40	60	285
2707	Propios	Chachapoya	EN252914	Aérea Mono	16DE JULIO C7 (PLAZA PRINCIPAL)				XA-1025-A-0	EQUIPAMENTOS ELECTRICOS		2000	40	60	285
2708	Propios	Chachapoya	EN252915	Aérea Mono	NOGALCUCHO				XA1025-1-05	EQUIPOS ELECTRICOS		2000	25	37.5	240
2709	Propios	Chachapoya	EN252916	Aérea Mono	02DE MAYO				XA1030A18	EQUIPAMENTOS ELECTRICOS		2000	40	60	285
2710	Propios	Chachapoya	EN253011	Aérea Barbo	MARGINAL C-13 (SALIDA AL ORIENTE)				Serie N°	Transformador		1990	50	75	
2711	Propios	Chachapoya	EN253012	Aérea Mono	07 DE JUNIO / SAN MARTIN				Serie N°	Transformador		1990	40	60	
2712	Propios	Chachapoya	EN253013	Aérea Barbo	POMACOCNAS / INDEPENDENCIA				Serie N°	Transformador		1990	75	112.5	
2713	Propios	Chachapoya	EN253014	Aérea Barbo	LA UNION / INDUSTRIA				Serie N°	MAGNETRON		1990	75	112.5	
2714	Propios	Chachapoya	EN253015	Aérea Mono	MARGINAL C-2 (SALIDA A PEDRO RUIZ)				XA 1027A05	TRAFO EQUIPAMENTOS ELEC		2000	15	22.5	
2715	Propios	Chachapoya	EN253016	Aérea Mono	ANEXO CARRERAS				Serie N°	Transformador			25	37.5	
2716	Propios	Chachapoya	EN253021	Aérea Mono	IRSA NORTE				78398-01	MAGNETRON		2001	75	112.5	
2717	Propios	Chachapoya	EN258101	Aérea Mono	SAN ISIDRO				XA1028A10	EQUIPAMENTOS ELECTRICOS		2000	10	15	185
2718	Propios	Chachapoya	EN258102	Aérea Mono	SAN ANTONIO				XA1025A0	EQUIPAMENTOS ELECTRICOS		2000	25	37.5	240
2719	Propios	Chachapoya	EN258103	Aérea Mono	SAN ANTONIO				XA1025A019	EQUIPAMENTOS ELECTRICOS		2000	40	60	235
2720	Propios	Chachapoya	EN258104	Aérea Mono	CONCEPCION				XA1028	EQUIPOS ELECTRICOS		2002	10	15	185
2721	Propios	Chachapoya	EN258105	Aérea Mono	LA PAMPA				XA1027	EQUIPOS ELECTRICOS		2002	15	22.5	204
2722	Propios	Chachapoya	EN258106	Aérea Mono	SAN JOSE 2ª ETAPA				XA1025	EQUIPOS ELECTRICOS		2000	40	60	285
2723	Propios	Chachapoya	EN258107	Aérea Mono	SAN FRANCISCO				XA1025A009	EQUIPAMENTOS ELECTRICOS		2000	40	60	235
2724	Propios	Chachapoya	EN258108	Aérea Mono	PONAYA				XA1028A	EQUIPOS ELECTRICOS		2000	10	15	185
2725	Propios	Chachapoya	EN258109	Aérea Mono	NUEVOTINGO				XA1025A021	EQUIPAMENTOS ELECTRICOS		2000	40	60	235
2726	Propios	Chachapoya	EN258110	Aérea Mono	TINGO				XA1027A080	EQUIPAMENTOS ELECTRICOS		2000	15	22.5	204
2727	Propios	Chachapoya	EN258111	Aérea Mono	PARSUL				XA-1028-L12	EQUIPAMENTOS ELECTRICOS		2000	10	15	185
2728	Propios	Chachapoya	EN258112	Aérea Mono	MAGDALENA				XA1028A166	EQUIPOS ELECTRICOS		2000	10	15	185
2729	Propios	Chachapoya	EN258113	Aérea Mono	COSTADO DEL COLEGIO				1060D2	MEGA		1997	25	37.5	187
2730	Propios	Chachapoya	EN258114	Aérea Mono	BOLOGNESI / COSTADO IGLESIA EVANGELICA				XA1026	EQUIPOS ELECTRICOS		2000	25	37.5	240
2731	Propios	Chachapoya	EN258115	Aérea Mono	TORIBIO RODRIGUEZ DEMENDOZA				XA1028H7	EQUIPOS ELECTRICOS		2000	10	15	185
2732	Propios	Chachapoya	EN258116	Aérea Mono	FRENTE A LA PLAZA PRINCIPAL				XA1025A057	EQUIPAMENTOS ELECTRICOS		2000	40	60	235
2733	Propios	Chachapoya	EN258117	Aérea Mono	STO DOMINGO / JR ALFONSO ALVARADO				XA1026A004	EQUIPAMENTOS ELECTRICOS		2000	25	37.5	240
2734	Propios	Chachapoya	EN258201	Aérea Mono	TAQUIA				XA-1028A09	EQUIPOS ELECTRICOS		2000	10	15	113
2735	Propios	Chachapoya	EN258202	Aérea Mono	MARIPATA				X.1028A058	EQUIPOS ELECTRICOS		2000	10	15	185
2736	Propios	Chachapoya	EN258203	Aérea Mono	LA HACIENDA				X1029A146	ENSAIADO		2000	5	7.5	170
2737	Propios	Chachapoya	EN258204	Aérea Mono	BELLAVISTA "LOS ANGELES"				X1020A017	ENSAIADO		2000	5	7.5	170
2738	Propios	Chachapoya	EN258205	Aérea Mono	LOS LABRADORES				XA1029.026	EQUIPOS ELECTRICOS		2000	5	7.5	170
2739	Propios	Chachapoya	EN258206	Aérea Mono	CERCA AL PARQUE				XA1028A090	EQUIPOS ELECTRICOS		2000	10	15	185
2740	Propios	Chachapoya	EN258207	Aérea Mono	CERCA A LA ESCUELA				XA1026030A	ENSAIADO		2000	40	60	185
2741	Propios	Chachapoya	EN258208	Aérea Mono	SAN JUAN DE SONCHE				XA1016AQ5	EQUIPOS ELECTRICOS		2000	25	37.5	240
2742	Propios	Chachapoya	EN258209	Aérea Barbo	COSTADO COLEGIO SECUNDARIO				XA102613	EQUIPAMENTOS ELECTRCOS		2000	25	37.5	240
2743	Propios	Chachapoya	EN258209	Aérea Barbo	COSTADO COLEGIO SECUNDARIO				XA102630	EQUIPAMENTOS ELECTRCOS		2000	25	37.5	240
2744	Propios	Chachapoya	EN258210	Aérea Mono	LOLTO				XA1029A035	EQUIPOS ELECTRICOS		2000	10	15	170
2745	Propios	Chachapoya	EN258211	Aérea Mono	LOLTO				XA128152	EQUIPOS ELECTRICOS		2000	10	15	185
2746	Propios	Chachapoya	EN258212	Aérea Mono	A PIPUS				XA129155	EQUIPOS ELECTRICOS		2000	5	7.5	170
2747	Propios	Chachapoya	EN258213	Aérea Mono	SALICAS				XB1028012	EQUIPAMENTOS ELECTRICOS		2000	10	15	185



2748	Propios	Chachapoya	EN258214	Aérea Mono	CHETO				XA1026A05	EQUIPAMENTOS ELECTRICOS	2000	25	37.5	240
2749	Propios	Chachapoya	EN258215	Aérea Mono	HUAMAZAN				XA10291014	EQUIPOS ELECTRICOS	2000	5	7.5	170
2750	Propios	Chachapoya	EN258216	Aérea Mono	A RODRIGUEZ DE MENDOZA				XA1028A107	EQUIPAMENTOS ELECTRICOS	2000	10	15	185
2751	Propios	Chachapoya	EN258217	Aérea Barbo	INDEPENDENCIA C-5 (PLAZA DE ARMAS)				XA102502	EQUIPAMENTOS ELECTRICOS	2000	40	60	285
2752	Propios	Chachapoya	EN258217	Aérea Barbo	INDEPENDENCIA C-5 (PLAZA DE ARMAS)				XA102504	EQUIPAMENTOS ELECTRICOS	2000	40	60	285
2753	Propios	Chachapoya	EN258218	Aérea Mono	MERCADO ABASTOS				Serie N°	ENSAIADO	2000	10	15	185
2754	Propios	Chachapoya	EN258219	Aérea Mono	CERCA AL COLEGIO				XA1028A033	ENSAIADO	2000	10	15	185
2755	Propios	Chachapoya	EN258229	Aérea Mono	HUACAPAMPA				Serie N°	Transformador		15	22.5	
2756	Propios	Chachapoya	EN258230	Aérea Mono	ANEXO NUEVO OLMAL				Serie N°	Transformador		75	112.5	
2757	Propios	Chachapoya	EN258301	Aérea Mono	PLAZA DE ARMAS				X1028A101A	ENSAIADO	2000	10	15	185
2758	Propios	Chachapoya	EN258302	Aérea Barbo	PLAZA DE ARMAS				LT1236-02	ABB	2001	50	75	340
2759	Propios	Chachapoya	EN258303	Aérea Mono	FRENTE AL CENTRO EDUCATIVO				XA-1028A08	ENSAIADO	2000	10	15	185
2760	Propios	Chachapoya	EN258304	Aérea Mono	FRENTE AL CENTRO DE SALUD				XA-1027A06	ENSAIADO	2000	15	22.5	204
2761	Propios	Chachapoya	EN258305	Aérea Mono	Subestación EN258305				XA-1028A044	ENSAIADO	2000	10	15	185
2762	Propios	Chachapoya	EN258306	Aérea Mono	PLAZA DE ARMAS				XA-1026A0	ENSAIADO	2000	25	37.5	240
2763	Propios	Chachapoya	EN258307	Aérea Mono	Subestación EN258307				XA1028010	ENSAIADO	2002	25	37.5	240
2764	Propios	Chachapoya	EN258308	Aérea Mono	PLAZA				XA1029A097	ENSAIADO	2000	5	7.5	170
2765	Propios	Chachapoya	EN258309	Aérea Mono	CERCA AL COLEGIO				XA1028A041	ENSAIADO	2000	10	15	185
2766	Propios	Chachapoya	EN258310	Aérea Mono	PLAZA DE ARMAS				XA1028A034	ENSAIADO	2000	10	15	185
2767	Propios	Chachapoya	EN258311	Aérea Mono	PRINCIPAL				1027A26A	ENSAIADO	2000	15	22.5	204
2768	Propios	Chachapoya	EN258313	Aérea Mono	Subestación EN258313				Serie N°	Transformador		10	15	
2769	Propios	Chachapoya	EN258314	Aérea Mono	Subestación EN258314				Serie N°	Transformador		5	7.5	
2770	Propios	Chachapoya	EN258401	Aérea Mono	COSTADO DE CAPILLA				XA1028	EQUIPOS ELECTRICOS	2000	10	15	185
2771	Propios	Chachapoya	EN258402	Aérea Mono	FRENTE A LA PLAZA DE ARMAS				XA1028A063	EQUIPAMENTOS ELECTRICOS	2000	10	15	185
2772	Propios	Chachapoya	EN258403	Aérea Mono	BARRIOS ALTOS				XA-1029A13	EQUIPAMENTOS ELECTRICOS	2000	5	7.5	170
2773	Propios	Chachapoya	EN258404	Aérea Mono	SAN FELIPE				XA1025054	EQUIPOS ELECTRICOS	2000	40	60	285
2774	Propios	Chachapoya	EN258405	Aérea Mono	ATUNLLACTA				XA1026017	EQUIPOS ELECTRICOS	2000	25	37.5	240
2775	Propios	Chachapoya	EN258406	Aérea Mono	COHEQUETA				102656	EQUIPOS ELECTRICOS	2000	25	37.5	240
2776	Propios	Chachapoya	EN258407	Aérea Mono	SAN FELIPE / ALONZO ALVARADO				XA102530	EQUIPAMENTOS ELECTRICOS	2000	40	60	285
2777	Propios	Chachapoya	EN258408	Aérea Mono	SAN ROQUE				1026A046	EQUIPOS ELECTRICOS	2002	25	37.5	240
2778	Propios	Chachapoya	EN258409	Aérea Mono	LAGUNA A TOCHE				XA1025018	EQUIPAMENTOS ELECTRICOS	2000	15	22.5	234
2779	Propios	Chachapoya	EN258410	Aérea Mono	PRINCIPAL				XA1027A-71	EQUIPOS ELECTRICOS	2000	15	22.5	204
2780	Propios	Chachapoya	EN258411	Aérea Mono	LA UNION				XA-1028A04	EQUIPAMENTOS ELECTRICOS	2000	10	15	185
2781	Propios	Chachapoya	EN258412	Aérea Mono	YERBABUENA				XA1025A18	EQUIPAMENTOS ELECTRICOS	2000	25	37.5	240
2782	Propios	Chachapoya	EN258413	Aérea Mono	YERBABUENA				XA1025A58	EQUIPAMENTOS ELECTRICOS	2000	25	37.5	240
2783	Propios	Chachapoya	EN258414	Aérea Mono	YERBA BUENA / CAMINO A SANTO TOMAS				XA1027A30	EQUIPAMENTOS ELECTRICOS	2000	15	22.5	204
2784	Propios	Chachapoya	EN258415	Aérea Barbo	BOLIVAR / FRENTE A LA PLAZA DE ARMAS				XA102680	EQUIPOS ELECTRICOS	2000	25	37.5	240
2785	Propios	Chachapoya	EN258415	Aérea Barbo	BOLIVAR / FRENTE A LA PLAZA DE ARMAS				XA-102650	EQUIPOS ELECTRICOS	2000	25	37.5	240
2786	Propios	Chachapoya	EN258416	Aérea Mono	HUANCAS				XA1027A04	EQUIPAMENTOS ELECTRICOS	2000	15	22.5	204
2787	Propios	Chachapoya	EN258417	Aérea Barbo	CHICHAKA				54	EQUIPOS ELECTRICOS	2000	10	15	185
2788	Propios	Chachapoya	EN258417	Aérea Barbo	CHICHAKA				53	EQUIPOS ELECTRICOS	2000	10	15	185
2789	Propios	Chachapoya	EN258418	Aérea Mono	UNION OBRERA				XA1026A07	EQUIPOS ELECTRICOS	2000	25	37.5	240
2790	Propios	Chachapoya	EN258419	Aérea Mono	HERNANDEZ				XA1029A103	EQUIPAMENTOS ELECTRICOS	2000	5	7.5	170
2791	Propios	Chachapoya	EN258420	Aérea Mono	BARRIOS ALTOS				XA1025A11	EQUIPOS ELECTRICOS	2000	25	37.5	240
2792	Propios	Chachapoya	EN258421	Aérea Mono	PLAZA DE ARMAS				XA1026056	EQUIPOS ELECTRICOS	2000	40	60	285
2793	Propios	Chachapoya	EN258422	Aérea Mono	SAN FRANCISCO DE YESO				XA1025A032	EQUIPAMENTOS ELECTRICOS	2000	25	37.5	240
2794	Propios	Chachapoya	EN258423	Aérea Mono	PAMPA HERMOZA				XA1025A91	EQUIPAMENTOS ELECTRICOS	2000	10	15	185
2795	Propios	Chachapoya	EN258424	Aérea Mono	PLAZA DE ARMAS				XA 1028A067	TRAFEO EQUIPAMENTOS ELECTRICOS	2000	10	15	
2796	Propios	Chachapoya	EN258425	Aérea Mono	SAMANGA				124	RESELEC	2002	15	22.5	145
2797	Propios	Chachapoya	EN258429	Aérea Mono	CP CIELACHI				Serie N°	Transformador		15	22.5	
2798	Propios	Chachapoya	EN258433	Aérea Mono	SAN SALVADOR				Serie N°	Transformador		25	37.5	
2799	Propios	Chachapoya	EN258501	Aérea Barbo	UNION				XA 1028A168	TRAFEO EQUIPAMENTOS ELECTRICOS	2000	10	15	
2800	Propios	Chachapoya	EN258502	Aérea Barbo	SAN MIGUEL				XA 1026A037	TRAFEO EQUIPAMENTOS ELECTRICOS	2000	25	37.5	
2801	Propios	Chachapoya	EN258502	Aérea Barbo	SAN MIGUEL				XA 1026A031	TRAFEO EQUIPAMENTOS ELECTRICOS	2000	25	37.5	
2802	Propios	Chachapoya	EN258503	Aérea Mono	DONCE				Serie N°	Transformador	2002	10	15	

2803	Propios	Chachapoyas	EN258504	Aérea Mono	SR. DE LOS MILAGROS				XA1026029	MEGA		1997	25	37.5	240
2804	Propios	Chachapoyas	EN258505	Aérea Mono	27 DE OCTUBRE				104039	MEGA		1997	25	37.5	187
2805	Propios	Chachapoyas	EN258506	Aérea Mono	MARGINAL C-3 ( JUNTO A LA IGLESIA PREBITERIANA)				Serie N°	Transformador		2002	75	112.5	
2806	Propios	Chachapoyas	EN258507	Aérea Barbo	PEDRO RUIZ				XA1023A030	EQUIPAMENTOS ELECTRCOS		2000	75	112.5	540
2807	Propios	Chachapoyas	EN258508	Aérea Barbo	CAHUIDE C-02 (SALIDA A CHICLAYO)				XA 1026A035	TRAFQ EQUIPAMENTOS ELEC		2000	25	37.5	
2808	Propios	Chachapoyas	EN258509	Aérea Barbo	SORIANO / T REYNA				XA1023037	EQUIPAMENTOS ELECTRICOS		2000	75	112.5	540
2809	Propios	Chachapoyas	EN258510	Aérea Mono	EL PORVENIR				701225-01	ABB		2001	15	22.5	100
2810	Propios	Chachapoyas	EN258511	Aérea Barbo	SORIANO MORGAN / JR. T. REYNA				1023A025	EQUIPOS ELECTRICOS		2000	75	112.5	540
2811	Propios	Chachapoyas	EN258512	Aérea Barbo	SAN CARLOS / R. DE MENDOZA				XA1023A0	EQUIPAMENTOS ELECTRICOS		2000	75	112.5	540
2812	Propios	Chachapoyas	EN258513	Aérea Mono	JR. SAN CARLOS (COLEGIO "ABRAHAM LOPEN")				XA1025026	EQUIPAMENTOS ELECTRICOS		2000	40	60	285
2813	Propios	Chachapoyas	EN258514	Aérea Mono	SACSAHUAMAN CDRA 7				01XA1025A0	EQUIPAMENTOS ELECTRICOS		2000	40	60	
2814	Propios	Chachapoyas	EN258515	Aérea Mono	PLAZA DE ARMAS				XA-1026-AO	RT ELECTRIC SAC		2000	25	37.5	240
2815	Propios	Chachapoyas	EN258516	Aérea Mono	SHISPABAMBA				5590-1	RT ELECTRIC SAC		2002	25	37.5	290
2816	Propios	Chachapoyas	EN258517	Aérea Mono	PLAZA PRINCIPAL				5590-2	RT ELECTRIC SAC		2002	25	37.5	290
2817	Propios	Chachapoyas	EN258543	Aérea Mono	SAN JUAN				Serie N°	Transformador			10	15	
2818	Propios	Chachapoyas	EN259101	Aérea Mono	SANTA ROSA				XA1026A13	EQUIPAMENTOS ELECTRICOS		2000	25	37.5	240
2819	Propios	Chachapoyas	EN259102	Aérea Mono	SAN PEDRO				XA102806	EQUIPAMENTOS ELECTRCOS		2000	10	15	185
2820	Propios	Chachapoyas	EN259103	Aérea Mono	NAZARETH				1029A057	EQUIPOS ELECTRICOS		2000	5	7.5	170
2821	Propios	Chachapoyas	EN259104	Aérea Mono	GOLGOTA / SAN JUAN (PLAZA DE ARMAS)				XA1026A055	EQUIPOS ELECTRICOS		2000	25	37.5	240
2822	Propios	Chachapoyas	EN259105	Aérea Mono	SAN PEDRO				1029A215	EQUIPOS ELECTRICOS		2000	25	37.5	170
2823	Propios	Chachapoyas	EN259107	Aérea Mono	CASERIO SANTA ROSA DEL OLTO				Serie N°	Transformador			15	22.5	
2824	Propios	Chachapoyas	EN259207	Aérea Mono	Subestación EN259207				Serie N°	Transformador			5	7.5	
2825	Propios	Chachapoyas	EN259208	Aérea Mono	SAN ANTONIO				Serie N°	Transformador			5	7.5	
2826	Propios	Chachapoyas	EN259209	Aérea Mono	Subestación EN259209				Serie N°	Transformador			10	15	
2827	Propios	Chachapoyas	EN259210	Aérea Mono	NUEVO LUYA				Serie N°	Transformador			10	15	
2828	Propios	Chachapoyas	EN3201	Aérea Barbo	SAN JUAN				13356472	DEL CROSA		1992	80	120	500
2829	Propios	Chachapoyas	EN3202	Aérea Barbo	MIRAFLORES				133656171	DEL CROSA		1992	100	150	730
2830	Propios	Chachapoyas	EN3203	Aérea Barbo	ALONSO DE ALVARADO				13356470	DEL CROSA		1992	80	120	500
2831	Propios	Chachapoyas	EN3204	Aérea Barbo	CHISQUILLA				13356571	DEL CROSA		1992	40	60	365
2832	Propios	Chachapoyas	EN3205	Aérea Barbo	RECTA				630062	ELKO		1992	25	37.5	235
2833	Propios	Chachapoyas	EN3208	Aérea Mono	JUMBILLA				Serie N°	Transformador			75	112.5	
2834	Propios	Chachapoyas	EN3209	Aérea Mono	RIVERA				Serie N°	Transformador			25	37.5	
2835	Propios	Chachapoyas	EN3210	Aérea Mono	QUITAYA				Serie N°	Transformador			50	75	
2836	Propios	Chachapoyas	EN3211	Aérea Mono	CH. TIALANGO				Serie N°	Transformador			5	7.5	
2837	Propios	Chachapoyas	EN3212	Aérea Mono	CHUELTA				Serie N°	Transformador			10	15	
2838	Propios	Chachapoyas	EN3213	Aérea Mono	TEATA				Serie N°	Transformador			10	15	
2839	Propios	Chachapoyas	EN3501	Aérea Mono	Subestación EN3501				2175	ING. INDUSTRIAL		1999	25	37.5	240
2840	Propios	Chachapoyas	EN3502	Aérea Barbo	CONILA				2173	ING. INDUST.		1999	80	120	580
2841	Propios	Chachapoyas	EN3503	Aérea Mono	CONILA				2116	ING. INDUST.		1999	25	37.5	260
2842	Propios	Jaén	ENALY01	Aérea Mono	CASERIO ALENYA				1120	BLV		2007	37.5	56.25	
2843	Propios	Jaén	ENALY02	Aérea Mono	CASERIO ALENYA				T-0238	MIS&TV.SAC		2010	37.5	56.25	
2844	Propios	Jaén	ENAR01	Aérea Barbo	ARAMNGO	31.7		31.7	122777	ABB		1994	100	168	560
2845	Propios	Jaén	ENAR02	Aérea Barbo	ARAMANGO				NRL22789	ABB		1996	160	240	730
2846	Propios	Jaén	ENBA01	Aérea Barbo	BAGUA	36.1		36.1	20137	ABB		1993	160	225	750
2847	Propios	Jaén	ENBA02	Aérea Barbo	BAGUA	42.4		42.4	20144	ABB		1993	250	260	1070
2848	Propios	Jaén	ENBA03	Aérea Barbo	BAGUA	76.2	<1,46	1.46	20140	ABB		1993	250	260	1070
2849	Propios	Jaén	ENBA04	Aérea Barbo	BAGUA	48.1		48.1	20573	ABB		1993	250	225	1070
2850	Propios	Jaén	ENBA05	Aérea Barbo	BAGUA	34.4		34.4	20145	ABB		1993	250	260	1070
2851	Propios	Jaén	ENBA06	Aérea Barbo	BAGUA	107	<1,46	1.46	20130	ABB		1993	160	225	750
2852	Propios	Jaén	ENBA07	Aérea Barbo	BAGUA	78.4	<1,46	1.46	L20133	ABB		1993	160	225	750
2853	Propios	Jaén	ENBA08	Aérea Barbo	BAGUA	29.6		29.6	20147	ABB		1993	150	321	1070
2854	Propios	Jaén	ENBA09	Aérea Barbo	BAGUA	83	<1,46	1.46	L20138	ABB		1993	250	260	1070
2855	Propios	Jaén	ENBA10	Aérea Barbo	BAGUA	87.7	<1,46	1.46	123147	BBC-CT		1994	250	390	240
2856	Propios	Jaén	ENBA11	Aérea Barbo	AREQUIPA	101	<1,46	1.46	N.D.	N.D.		1994	250	390	1300
2857	Propios	Jaén	ENBA12	Aérea Barbo	BAGUA	47.5		47.5	Serie N°	N.D.		1994	160	220	690

"Decenio de las Personas con Discapacidad en el Perú"  
 "Año de la Inversión para el Desarrollo Rural y la Seguridad Alimentaria"



PERÚ

Ministerio  
del Ambiente

Organismo de Evaluación y  
Fiscalización Ambiental - OEFA

Dirección de Evaluación





PERÚ

Ministerio del Ambiente

Organismo de Evaluación y Fiscalización Ambiental - OEFA

Dirección de Evaluación

"Decenio de las Personas con Discapacidad en el Perú"  
"Año de la Inversión para el Desarrollo Rural y la Seguridad Alimentaria"

2858	Propios	Jaén	ENBA13	Aérea Barbo	BAGUA	49.6		49.6	Serie N°	N.D.	1994	160	220	690
2859	Propios	Jaén	ENBA14	Aérea Barbo	BAGUA	47.4		47.4	L20141	ABB	1993	250	260	1070
2860	Propios	Jaén	ENBA15	Aérea Barbo	BAGUA				20573	ABB	1994	250	375	1070
2861	Propios	Jaén	ENBA16	Aérea Barbo	BAGUA	97	<1,46	1.46	N.D.	N.D.	1994	160	220	690
2862	Propios	Jaén	ENBA17	Aérea Barbo	BAGUA	98.2	<1,46	1.46	N.D.	N.D.	1994	160	220	690
2863	Propios	Jaén	ENBA18	Aérea Barbo	BAGUA	76.9	<1,46	1.46	L20138	ABB	1993	160	225	750
2864	Propios	Jaén	ENBA20	Aérea Barbo	BAGUA	108	<1,46	1.46	N.D.	N.D.	1994	250	390	1300
2865	Propios	Jaén	ENBA22	Aérea Mono	BAGUA	85.7	<1,46	1.46	123147	BROWN BOVERI	1978	25	85	240
2866	Propios	Jaén	ENBA23	Aérea Barbo	BAGUA	60.1	<1,46	1.46	N.D.	N.D.	1994	100	160	550
2867	Propios	Jaén	ENBA24	Aérea Mono	BAGUA	136	<1,46	1.46	Serie N°	Transformador	1994	25	100	
2868	Propios	Jaén	ENBA41	Aérea Mono	Subestación ENBA41				Serie N°	Transformador	1994	37.5	56.25	
2869	Propios	Jaén	ENBA42	Aérea Barbo	JAEN				Serie N°	Transformador		75	112.5	
2870	Propios	Jaén	ENBA43	Aérea Barbo	JAEN				Serie N°	Transformador		75	112.5	
2871	Propios	Jaén	ENBE01	Aérea Barbo	BELLAVISTA	28.2		28.2	20176	ABB	1993	250	405	1370
2872	Propios	Jaén	ENBE02	Aérea Barbo	BELLAVISTA	74.4	31.83	31.83	20177	ABB	1993	160	312	1040
2873	Propios	Jaén	ENBE03	Aérea Barbo	BELLAVISTA	15.1		15.1	20173	ABB	1993	100	220	710
2874	Propios	Jaén	ENBE04	Aérea Barbo	BELLAVISTA	605	<1,46	1.46	20174	ABB	1993	100	220	710
2875	Propios	Jaén	ENBE05	Aérea Barbo	BELLAVISTA	5.58		5.58	L-20175	ABB	1993	100	220	710
2876	Propios	Jaén	ENBE07	Aérea Mono	6 DE AGOSTO - SAN MARTIN				21060	ABB	1994	50	75	500
2877	Propios	Jaén	ENBV01	Aérea Barbo	BELLAVISTA VIEJO	12.8		12.8	Serie N°	N.D.	1994	50	155	500
2878	Propios	Jaén	ENCA09	Aérea Barbo	COPALLIN DE ARAMANGO				138457C13	DELGROSA	1996	160	240	670
2879	Propios	Jaén	ENCB008	Aérea Barbo	CAMPO BONITO				1384582	DELGROSA	1996	100	150	550
2880	Propios	Jaén	ENCF01	Aérea Mono	CASERIO CRUCE LAS FLORES				1049	BLV INDUSTRIAL	2007	10	15	
2881	Propios	Jaén	ENCG001	Aérea Mono	Subestación ENCG001				456369	Transformador	2007	10	15	
2882	Propios	Chachapoya	ENCHA01	Aérea Barbo	CHINCHA ALTA INTERSECCION CON JR. PIURA	23.1		23.1	L14330	BROWN BOVERI	1979	100	222	672
2883	Propios	Chachapoya	ENCHA02	Aérea Mono	2 DE MAYO / PIURA	35.3		35.3	FO329	ELECTROMECANIC	1980	100	171	590
2884	Propios	Chachapoya	ENCHA03	Aérea Barbo	Chachapoyas	31.2		31.2	14333	BROWN BOVERI	1979	75	202	672
2885	Propios	Chachapoya	ENCHA04	Aérea Barbo	CUARTO CENTENARIO	36.3		36.3	14333	BROWN BOVERI	1979	75	202	672
2886	Propios	Chachapoya	ENCHA05	Aérea Barbo	CUARTO CENTENARIO				Serie N°	Transformador	2004	160	240	
2887	Propios	Chachapoya	ENCHA06	Aérea Barbo	AMAZONAS CDRA 4	52.6	<1,46	1.46	214485	BROWN BOVERI	1990	75	210	682
2888	Propios	Chachapoya	ENCHA07	Aérea Barbo	2 DE MAYO C-6Y AMAZONAS C-7				44327	BROWN BOVERI	1979	160	240	1016
2889	Propios	Chachapoya	ENCHA08	Aérea Barbo	CHINCHA ALTA Y JR AMAZONAS	17		17	614326	BROWN BOVERI	1979	160	331	1016
2890	Propios	Chachapoya	ENCHA09	Aérea Barbo	SALAMANCA CDRA. 13	20.1		20.1	13935	BROWN BOVERI	1978	100	222	672
2891	Propios	Chachapoya	ENCHA10	Aérea Barbo	SALAMANCA CDRA -10	15.4		15.4	TR2008-1006	EPLI SAC	1979	160	222	672
2892	Propios	Chachapoya	ENCHA11	Aérea Barbo	LIBERTAD CDRA - 6	881	744.23	744.23	3272120	CAE	1992	100	134	445
2893	Propios	Chachapoya	ENCHA12	Aérea Barbo	CHACHAPOYAS	35.6		35.6	13931	BROWN BOVERI	1978	80	222	672
2894	Propios	Chachapoya	ENCHA13	Aérea Barbo	TRIUNFO CDRA.1				63389	MAGNETRON	1999	25	37.5	272
2895	Propios	Chachapoya	ENCHA14	Aérea Barbo	EL MOLINO				63381-99	MAGNETRON	1999	25	37.5	372
2896	Propios	Chachapoya	ENCHA15	Aérea Barbo	EL MOLINO				63375	MAGNETRON	1999	25	37.5	
2897	Propios	Chachapoya	ENCHA16	Aérea Barbo	SANTO TORIBIO DE MOGROVEJO				130021	BROWN BOVERI	1979	37.5	56.25	320
2898	Propios	Chachapoya	ENCHA16	Aérea Barbo	SANTO TORIBIO DE MOGROVEJO				130023	BROWN BOVERI	1979	37.5	56.25	320
2899	Propios	Chachapoya	ENCHA17	Aérea Mono	SANTO TORIBIO DE MOGROVEJO				1880034	ELKO PERUANA	2004	15	22.5	220
2900	Propios	Chachapoya	ENCHA18	Aérea Barbo	SOCIIEGO CDRA # 1				Serie N°	Transformador	2004	25	37.5	
2901	Propios	Chachapoya	ENCHA19	Aérea Barbo	SEÑOR DE LOS MILAGROS				63391	MAGNETRON	1999	37.5	56.25	324
2902	Propios	Chachapoya	ENCHA21	Aérea Mono	MACHIMBAMBA				130035	ABB	1979	37.5	56.25	320
2903	Propios	Chachapoya	ENCHA23	Aérea Mono	Subestación ENCHA23				2664	TEISA	1999	37.5	56.25	330
2904	Propios	Chachapoya	ENCHA31	Aérea Barbo	SANTA ISABEL	22.5		22.5	282	EPLI SAC	1977	37.5	69	230
2905	Propios	Chachapoya	ENCHA32	Aérea Barbo	PEDRO CASTRO ALVA				63398	MAGNETRON	1999	37.5	56.25	324
2906	Propios	Chachapoya	ENCHA33	Aérea Mono	CHACHAPOYAS				Serie N°	Transformador	2004	37.5	56.25	
2907	Propios	Chachapoya	ENCHA34	Aérea Mono	LA LAGUNA				1795	FAMEC	1988	100	150	750
2908	Propios	Chachapoya	ENCHA35	Aérea Barbo	CHACHAPOYAS	46.4		46.4	2205041	ELKO	1987	50	175	466
2909	Propios	Chachapoya	ENCHA37	Aérea Barbo	SOR NATIVIDAD ESQ. JR. TRIUNFO	248	<1,46	1.46	63406	MAGNETRON	1999	37.5	95	324
2910	Propios	Chachapoya	ENCHA39	Caseta Norm	CENTRAL TERMICA DE CHACHAPOYAS				Serie N°	NULL		2000	3000	
2911	Propios	Chachapoya	ENCHA40	Caseta Norm	PLANTA DE GENERACIÓN "CACLIC"				L-22219	ABB	1995	100	150	
2912	Propios	Chachapoya	ENCHA41	Caseta Norm	CHACHAPOYAS				63387-99	MAGNETRON	1999	25	37.5	



2913	Propios	Chachapoya	ENCHA45	Aérea Mono	LADRILLERA MURCIA				300341	DELCROSA		2004	75	112.5	
2914	Propios	Chachapoya	ENCHA46	Aérea Mono	LADRILLERA VITALCERAMICA				141849T1	DELCROSA		2001	75	112.5	
2915	Propios	Chachapoya	ENCHA48	Aérea Mono	HIGOS URCO(PAMPAS)				63368	MAGNETRON		1999	25	37.5	272
2916	Propios	Chachapoya	ENCHA49	Aérea Mono	LIBERTAD CDRA8	99.8	<1,46	1.46	7921192	ENEROTECNIA		1992	50	124	460
2917	Propios	Chachapoya	ENCHA50	Aérea Mono	VIRGEN MARIA				208741	SIEMENS		2000	37,5	56,25	356
2918	Propios	Chachapoya	ENCHA51	Aérea Mono	PUNO 501	262	<1,46	1.46	T0437	ELECTROMECHANIC		1981	37,5	186	665
2919	Propios	Chachapoya	ENCHA53	Aérea Barbo	SANTA LUCIA CUADRA 1				Serie N°	MAGNETRON		1999	37,5	56,25	324
2920	Propios	Chachapoya	ENCHA55	Aérea Barbo	Subestación ENCHA55				Serie N°	Transformador			160	240	
2921	Propios	Chachapoya	ENCHA56	Aérea Barbo	Subestación ENCHA56				Serie N°	Transformador			75	112.5	
2922	Propios	Chachapoya	ENCHA57	Aérea Mono	Subestación ENCHA57				Serie N°	Transformador			75	112.5	
2923	Propios	Chachapoya	ENCHA61	Aérea Mono	PJ SAN CARLOS DE MURCIA				Serie N°	Transformador			25	37.5	
2924	Propios	Jaén	ENCHS01	Aérea Mono	Subestación ENCHS01				457321	Transformador		2007	25	37.5	
2925	Propios	Jaén	ENCO01	Aérea Barbo	CONDORCANQUI	38.8		38.8	332	ISO ELECTRIC		2003	37,5	266	360
2926	Propios	Chachapoya	ENCO02	Aérea Mono	NUEVO HORIZONTE				097A	Transformador		2003	10	15	
2927	Propios	Jaén	ENCRM01	Aérea Mono	Subestación ENCRM01				456377	Transformador		2007	15	22.5	
2928	Propios	Jaén	ENCRU01	Aérea Barbo	CASERIO EL CRUCE				Serie N°	Transformador			50	75	
2929	Propios	Jaén	ENCVB01	Aérea Mono	CASERIO CRUCE VILLALOBOS				57439	I&T ELECTRIC S.A.C.		2007	10	15	
2930	Propios	Jaén	ENEH01	Aérea Mono	CASERIO EL HORNO				3810	SAGERSA		2007	25	37.5	
2931	Propios	Jaén	ENEP10	Aérea Barbo	PRINCIPAL				138457-T16	DELCROSA		1996	160	240	670
2932	Propios	Jaén	ENHGO01	Aérea Mono	Subestación ENHGO01				456588	Transformador		2007	37,5	56,25	
2933	Propios	Jaén	ENHGO02	Aérea Mono	Subestación ENHGO02				456384	Transformador		2007	25	37.5	
2934	Propios	Chachapoya	ENING01	Aérea Barbo	INGUILPATA				168365	SIEMENS		1996	50	75	485
2935	Propios	Jaén	ENJA02	Aérea Barbo	MARISCAL CASTILLA - VILLANUEVA PINILLOS	13.6		13.6	21080	ABB		1994	100	170	590
2936	Propios	Jaén	ENJA03	Aérea Barbo	PUEBLO LIBRE	18.2		18.2	21102	ABB		1994	100	170	590
2937	Propios	Jaén	ENJA04	Aérea Barbo	JAEN CENTRO	44.8		44.8	2555115	ELKO		1993	100	231	685
2938	Propios	Jaén	ENJA05	Aérea Barbo	PUEBLO LIBRE				21082	ABB		1994	100	150	590
2939	Propios	Jaén	ENJA06	Aérea Barbo	PUEBLO LIBRE	18.3		18.3	240273	TRAFOPAR		2003	50	133	457
2940	Propios	Jaén	ENJA07	Aérea Barbo	PUEBLO LIBRE	15		15	21093	ABB		1994	100	170	590
2941	Propios	Jaén	ENJA08	Aérea Barbo	PUEBLO LIBRE	11.4		11.4	2555115	ELKO		1993	100	231	685
2942	Propios	Jaén	ENJA09	Aérea Barbo	JAEN CENTRO	13.6		13.6	21090	ABB		1994	100	170	590
2943	Propios	Jaén	ENJA10	Aérea Mono	JAEN - CENTRO	26.6		26.6	260248	TRAFOPAR		2003	75	212	495
2944	Propios	Jaén	ENJA100	Aérea Mono	FLOR DE LOS OLIVOS	223	<1,46	1.46	L-21050	ABB		1995	50	155	500
2945	Propios	Jaén	ENJA102	Aérea Barbo	CHINCHAYSUYO C-1	41.9		41.9	911141	ELCO		1992	80	230	660
2946	Propios	Jaén	ENJA11	Aérea Barbo	JAEN CENTRO	59.8	<1,46	1.46	2555124	ELKO		1993	100	231	685
2947	Propios	Jaén	ENJA12	Aérea Barbo	JAEN - CENTRO	8.61		8.61	21072	ABB		1994	160	196	740
2948	Propios	Jaén	ENJA13	Aérea Barbo	JAEN	51.7	<1,46	1.46	2555105	ELKO		1993	100	231	685
2949	Propios	Jaén	ENJA14	Aérea Barbo	MORRO SOLAR BAJO	31.4		31.4	21053	ABB		1994	200	310	1045
2950	Propios	Jaén	ENJA15	Aérea Barbo	MORRO SOLAR	5.52		5.52	2555125	ELKO		1993	100	231	685
2951	Propios	Jaén	ENJA151	Aérea Barbo	JAEN	57.1	<1,46	1.46	58054-02	I&T ELECTRIC S.A.C.		2008	100	150	515
2952	Propios	Jaén	ENJA152	Aérea Barbo	JAEN	37		37	11848011	DELCROSA		1980	100	200.1	690
2953	Propios	Jaén	ENJA153	Aérea Barbo	BANCARIOS	7.16		7.16	53-1111837	PROMELSA		2008	75	160.2	534
2954	Propios	Jaén	ENJA16	Aérea Barbo	MORRO SOLAR	178	<1,46	1.46	2555111	ELKO		1993	100	231	685
2955	Propios	Jaén	ENJA163	Aérea Mono	YANUYACU				103736	MEGA		1997	40	60	348
2956	Propios	Jaén	ENJA164	Aérea Barbo	LAS PIRIAS				103387	MEGA		1997	100	150	488
2957	Propios	Jaén	ENJA169	Aérea Mono	PEÑA BLANCA				103728	MEGA		1997	40	60	248
2958	Propios	Jaén	ENJA17	Aérea Barbo	MORRO SOLAR	23.9		23.9	21096	ABB		1994	100	170	590
2959	Propios	Jaén	ENJA170	Aérea Mono	Subestación ENJA170				103957	MEGA		1997	25	37.5	187
2960	Propios	Jaén	ENJA174	Aérea Mono	SECTOR JESUS MARIA				Serie N°	Transformador			15	22.5	
2961	Propios	Jaén	ENJA18	Aérea Barbo	MORRO SOLAR	80	<1,46	1.46	21084	ABB		1994	100	170	590
2962	Propios	Jaén	ENJA182	Aérea Barbo	HABILITACION URBANA PAKAMUROS				T-0613	NT&TV S.A.C.		2013	100	150	650
2963	Propios	Jaén	ENJA19	Aérea Barbo	MORRO SOLAR	12.3		12.3	111787	ABB		1994	250	350.19	1297
2964	Propios	Jaén	ENJA20	Aérea Barbo	MIRAFLORES	19.1		19.1	2555110	ELKO		1993	100	231	685
2965	Propios	Jaén	ENJA21	Aérea Barbo	JAEN CENTRO	47		47	2555131	ELKO		1993	100	231	685
2966	Propios	Jaén	ENJA22	Aérea Barbo	PUEBLO LIBRE	14.2		14.2	21069	ABB		1994	160	196	740
2967	Propios	Jaén	ENJA23	Aérea Barbo	PUEBLO NUEVO	16.4		16.4	2555109	ELKO		1993	100	231	685

"Decenio de las Personas con Discapacidad en el Perú"  
 "Año de la Inversión para el Desarrollo Rural y la Seguridad Alimentaria"



PERÚ

Ministerio  
del Ambiente

Organismo de Evaluación y  
Fiscalización Ambiental - OEFA

Dirección de Evaluación



PERU

Ministerio  
del AmbienteOrganismo de Evaluación y  
Fiscalización Ambiental - OEFA

Dirección de Evaluación

"Decenio de las Personas con Discapacidad en el Perú"  
"Año de la Inversión para el Desarrollo Rural y la Seguridad Alimentaria"

2968	Propios	Jaén	ENJA24	Aérea Barbo	JAEN CENTRO	20.4		20.4	2555153	ELKO		1994	100	231	685
2969	Propios	Jaén	ENJA25	Aérea Barbo	PUEBLO NUEVO	20.1		20.1	NRL21070	ABB		1994	160	310	1030
2970	Propios	Jaén	ENJA27	Aérea Barbo	PUEBLO NUEVO	14.3		14.3	L21089	ABB		1994	100	170	590
2971	Propios	Jaén	ENJA28	Aérea Barbo	PUEBLO NUEVO	14.9		14.9	L21098	ABB		1994	100	170	590
2972	Propios	Jaén	ENJA29	Aérea Barbo	JAEN CENTRO	70.8	5.9	5.9	21085	ABB		1994	100	170	590
2973	Propios	Jaén	ENJA30	Aérea Barbo	JAEN CENTRO	49.2		49.2	132470T1	DELCROSA		1990	100	212	730
2974	Propios	Jaén	ENJA31	Aérea Barbo	SAN CAMILO	377	<1,46	1.46	260254	TRAFOPAR		2003	75	150	495
2975	Propios	Jaén	ENJA32	Aérea Barbo	JAEN CENTRO	24.7		24.7	L21100	ABB		1994	100	170	590
2976	Propios	Jaén	ENJA33	Aérea Barbo	JAEN CENTRO	26.2		26.2	L21071	ABB		1994	160	196	740
2977	Propios	Jaén	ENJA34	Aérea Barbo	JAEN	13.2		13.2	21073	ABB		1994	160	196	740
2978	Propios	Jaén	ENJA35	Aérea Barbo	MORRO SOLAR	18.7		18.7	133470-T1	DELCROSA		1992	250	351	1210
2979	Propios	Jaén	ENJA36	Aérea Barbo	MORRO SOLAR				L21079	ABB			100	150	590
2980	Propios	Jaén	ENJA37	Aérea Barbo	MORRO SOLAR	18.3		18.3	L21088	ABB		1994	100	170	590
2981	Propios	Jaén	ENJA38	Aérea Barbo	MORRO SOLAR	16.5		16.5	2555118	ELCO		1993	100	231	685
2982	Propios	Jaén	ENJA39	Aérea Barbo	MORRO SOLAR	15		15	2555129	ELCO		1993	100	231	685
2983	Propios	Jaén	ENJA40	Aérea Barbo	JAEN	28.7		28.7	2555103	ELKO		1993	100	231	685
2984	Propios	Jaén	ENJA41	Aérea Barbo	MORRO SOLAR	17.2		17.2	2555116	ELCO		1993	100	231	685
2985	Propios	Jaén	ENJA42	Aérea Mono	MORRO SOLAR	9.28		9.28	240272	TRAFOPAR		2003	50	132.53	457
2986	Propios	Jaén	ENJA43	Aérea Barbo	MORRO SOLAR	17.6		17.6	2555128	ELCO		1993	100	231	685
2987	Propios	Jaén	ENJA44	Aérea Barbo	MORRO SOLAR	11.5		11.5	1610751	DELCROSA		1995	160	279	930
2988	Propios	Jaén	ENJA45	Aérea Barbo	MIRAFLORES	18		18	118279T1	DELCROSA		1980	100	200.1	690
2989	Propios	Jaén	ENJA46	Aérea Barbo	BANCARIOS	13.1		13.1	1373	HH		1995	100	174	630
2990	Propios	Jaén	ENJA47	Aérea Barbo	PUEBLO NUEVO	21.2		21.2	21076	ABB		1994	100	170	590
2991	Propios	Jaén	ENJA48	Aérea Barbo	PUEBLO NUEVO	31.8		31.8	L21091	ABB		1994	100	170	590
2992	Propios	Jaén	ENJA49	Aérea Barbo	PUEBLO NUEVO	26.1		26.1	L21086	ABB		1994	100	170	590
2993	Propios	Jaén	ENJA50	Aérea Barbo	MIRAFLORES	14.1		14.1	240276	TRAFOPAR		2003	50	133	457
2994	Propios	Jaén	ENJA51	Aérea Barbo	LAS ALMENDRAS	39.8		39.8	L21097	ABB		1994	100	170	590
2995	Propios	Jaén	ENJA52	Aérea Barbo	ALMENDRA	50	7.03	7.03	2555102	ELKO		1993	100	231	685
2996	Propios	Jaén	ENJA53	Aérea Barbo	JAEN CENTRO	28.1		28.1	21075	ABB		1994	100	170	590
2997	Propios	Jaén	ENJA54	Aérea Barbo	JAEN CENTRO	28.9		28.9	21092	ABB		1994	100	170	590
2998	Propios	Jaén	ENJA55	Aérea Barbo	JAEN	27.5		27.5	L21081	ABB		1994	100	170	590
2999	Propios	Jaén	ENJA56	Aérea Barbo	INETERSECCION DIEGO PALOMINO C. QUIÑONES	19.6		19.6	21095	ABB		1994	100	170	590
3000	Propios	Jaén	ENJA57	Aérea Barbo	CAP. QUIÑONES - SAN MARTIN	47.1		47.1	21087	ABB		1994	100	170	590
3001	Propios	Jaén	ENJA58	Aérea Barbo	MORRO SOLAR	6.63		6.63	L21083	ABB		1994	100	170	590
3002	Propios	Jaén	ENJA59	Aérea Mono	MIRAFLORES	27.6		27.6	L21063	ABB		1995	50	155	500
3003	Propios	Jaén	ENJA60	Aérea Barbo	MORRO SOLAR	27.9		27.9	2555126	ELKO		1993	100	231	685
3004	Propios	Jaén	ENJA61	Aérea Barbo	JAEN	21		21	L1393	ABB		1978	75	201.6	672
3005	Propios	Jaén	ENJA62	Aérea Barbo	MORRO SOLAR	11.2		11.2	L21078	ABB		1994	100	170	590
3006	Propios	Jaén	ENJA63	Aérea Barbo	LOS SAUCES	14		14	2555107	ELKO		1993	100	231	685
3007	Propios	Jaén	ENJA64	Aérea Barbo	PUEBLO LIBRE	19.3		19.3	2910087	ELKO		1993	160	275.5	950
3008	Propios	Jaén	ENJA65	Aérea Barbo	JOSE BALTA - PEDRO RUIZ	10.7		10.7	240275	TRAFOPAR		2003	50	275.5	457
3009	Propios	Jaén	ENJA66	Aérea Barbo	MAGLLANAL	12		12	240274	TRAFOPAR		2003	50	170	457
3010	Propios	Jaén	ENJA67	Aérea Barbo	MAGLLANAL	12.8		12.8	21061	ABB		1994	50	155	500
3011	Propios	Jaén	ENJA68	Aérea Barbo	LINDEROS	18.6		18.6	122256T2	DELCROSA		1982	160	279	930
3012	Propios	Jaén	ENJA69	Aérea Barbo	LINDEROS	12.6		12.6	21058	ABB		1994	50	155	500
3013	Propios	Jaén	ENJA70	Aérea Barbo	EL PARRAL	6.06		6.06	L21055	ABB		1994	50	155	500
3014	Propios	Jaén	ENJA71	Aérea Barbo	SAN MARTIN - SAN LUIS	8.65		8.65	L21073	ABB		1995	50	196	740
3015	Propios	Jaén	ENJA72	Aérea Barbo	LAS BEGONIAS	439	<1,46	1.46	118480T	DELCROSA		1980	100	200.1	690
3016	Propios	Jaén	ENJA73	Aérea Barbo	SAN JUAN	631	<1,46	1.46	161071T1	DELCROSA		1993	100	211.7	730
3017	Propios	Jaén	ENJA74	Aérea Barbo	SANTA BEATRIZ	62.1	<1,46	1.46	2555104	ELKO		1993	100	231	685
3018	Propios	Jaén	ENJA75	Aérea Barbo	LAS PALMERAS	117	<1,46	1.46	2555114	ELKO		1993	100	231	685
3019	Propios	Jaén	ENJA76	Aérea Barbo	MORRO SOLAR	20.4		20.4	1367	H & H		1995	250	174	600
3020	Propios	Jaén	ENJA77	Aérea Barbo	MORRO SOLAR				123779T1	DELCROSA		1983	100	150	730
3021	Propios	Jaén	ENJA78	Aérea Barbo	NUEVO HORIZONTE	17.1		17.1	2555119	ELKO		1993	100	231	685
3022	Propios	Jaén	ENJA79	Aérea Barbo	HUEVO HORIZONTE	20.3		20.3	2555120	ELKO		1993	100	231	685

3023	Propios	Jaén	ENJA80	Aérea Barbo	MONTEGRANDE	23		23	21056	ABB		1994	50	155	500
3024	Propios	Jaén	ENJA81	Aérea Barbo	SANTA CECILIA	17.4		17.4	123022T36	DELCROSA		1983	100	212	730
3025	Propios	Jaén	ENJA82	Aérea Barbo	NUEVO HORIZONTE	17.8		17.8	21065	ABB		1994	50	155	500
3026	Propios	Jaén	ENJA83	Aérea Barbo	NUEVO HORIZONTE	10.9		10.9	L21084	ABB		1994	50	155	500
3027	Propios	Jaén	ENJA84	Aérea Barbo	FILA ALTA 1ª ETAPA	4.99		4.99	21057	ABB		1994	50	155	500
3028	Propios	Jaén	ENJA85	Aérea Mono	LA COLINA	18.1		18.1	13932	BBC		1978	50	176	476
3029	Propios	Jaén	ENJA86	Aérea Barbo	FILA ALTA	26.1		26.1	21062	ABB		1994	50	155	500
3030	Propios	Jaén	ENJA87	Aérea Mono	FILA ALTA	7.45		7.45	260249	TRAFOPAR		2003	75	120	495
3031	Propios	Jaén	ENJA88	Aérea Mono	LA MARINA / GARCILAZO DE LA VEGA	6.71		6.71	26053	TRAFOPAR		1995	75	120	495
3032	Propios	Jaén	ENJA89	Aérea Barbo	FILA ALTA	5.18		5.18	21066	ABB		1994	50	155	500
3033	Propios	Jaén	ENJA90	Aérea Barbo	FILA ALTA	13.7		13.7	134629T1	DELCROSA		1993	160	279	930
3034	Propios	Jaén	ENJA91	Aérea Barbo	FILA ALTA	5.76		5.76	2555117	ELKO		1993	100	231	685
3035	Propios	Jaén	ENJA93	Aérea Barbo	FILA ALTA	82.3	<1,46	1.46	21054	ABB		1994	50	155	500
3036	Propios	Jaén	ENJA94	Aérea Barbo	FILA ALTA	45.9		45.9	2555122	ELKO		1993	100	231	685
3037	Propios	Jaén	ENJA96	Aérea Barbo	FILA ALTA	22.3		22.3	2555127	ELKO		1993	100	231	685
3038	Propios	Jaén	ENJA97	Aérea Mono	PARDO Y MIGUEL	6.5		6.5	226	EPly		2003	15	55.8	186
3039	Propios	Jaén	ENJA98	Aérea Mono	PARDO Y MIGUEL	8.52		8.52	224	EPly		2003	25	84	280
3040	Propios	Jaén	ENJA99	Aérea Mono	LOS OLIVOS - LIBERTADORES				L701078-01	ABB		2001	50	75	
3041	Propios	Jaén	ENKU01	Aérea Mono	PERLAMAYO				Serie N°	Transformador		2004	10	15	
3042	Propios	Jaén	ENKU02	Aérea Mono	Subestación ENKU02				Serie N°	Transformador		2004	10	15	
3043	Propios	Jaén	ENKU03	Aérea Mono	Subestación ENKU03				Serie N°	Transformador		2004	10	15	
3044	Propios	Jaén	ENKU04	Aérea Mono	Subestación ENKU04				Serie N°	Transformador		2004	10	15	
3045	Propios	Jaén	ENKU05	Aérea Mono	Subestación ENKU05				Serie N°	Transformador		2004	10	15	
3046	Propios	Jaén	ENKU06	Aérea Mono	Subestación ENKU06				Serie N°	Transformador		2004	10	15	
3047	Propios	Jaén	ENKU07	Aérea Mono	CAMPO 6				Serie N°	Transformador		2004	5	7.5	
3048	Propios	Jaén	ENKU08	Aérea Mono	Subestación ENKU08				Serie N°	Transformador		2004	10	15	
3049	Propios	Jaén	ENKU09	Aérea Barbo	Subestación ENKU09				Serie N°	Transformador		2004	50	75	
3050	Propios	Jaén	ENKU10	Aérea Mono	Subestación ENKU10				Serie N°	Transformador		2004	75	112.5	
3051	Propios	Jaén	ENKU11	Aérea Mono	Subestación ENKU11				Serie N°	Transformador		2004	50	75	
3052	Propios	Jaén	ENKU12	Aérea Mono	Subestación ENKU12				Serie N°	Transformador		2004	50	75	
3053	Propios	Jaén	ENKU13	Aérea Mono	Subestación ENKU13				Serie N°	Transformador		2004	75	112.5	
3054	Propios	Jaén	ENKU14	Aérea Mono	Subestación ENKU14				Serie N°	Transformador		2004	5	7.5	
3055	Propios	Jaén	ENKU15	Aérea Mono	Subestación ENKU15				Serie N°	Transformador		2004	10	15	
3056	Propios	Chachapoya	ENLCH01	Aérea Barbo	ORTIZ ARRIETA CDRA.5				160373	SIEMENS		1996	50	75	485
3057	Propios	Jaén	ENLIO5	Aérea Barbo	SALINAS				138457T14	DELCROSA		1996	160	240	670
3058	Propios	Jaén	ENLIO6	Aérea Barbo	LA LIBERTAD				138457T9	DELCROSA		1996	160	240	660
3059	Propios	Jaén	ENLIO7	Aérea Barbo	M. MURO	94.6	<1,46	1.46	198457T15	DELCROSA		1994	160	270	270
3060	Propios	Jaén	ENLLM01	Aérea Mono	Subestación ENLLM01				456378	Transformador			15	22.5	
3061	Propios	Jaén	ENLLM02	Aérea Mono	Subestación ENLLM02				457318	Transformador		2007	25	37.5	
3062	Propios	Chachapoya	ENLMD01	Aérea Barbo	BLAS VALERA				138459T14	DELCROSA		1996	75	112.5	550
3063	Propios	Chachapoya	ENLMD02	Aérea Barbo	A. UGARTE				138459	DELCROSA		1996	75	112.5	530
3064	Propios	Chachapoya	ENLMD03	Aérea Barbo	Subestación ENLMD03				138459T15	DELCROSA		1996	75	112.5	
3065	Propios	Chachapoya	ENLMD04	Aérea Mono	LAMUD				203491	ABB		2003	37.5	56.25	299
3066	Propios	Chachapoya	ENLU01	Aérea Barbo	SAN MARTIN Y BOLOGNESI				Serie N°	Transformador		1995	100	150	
3067	Propios	Chachapoya	ENLU02	Aérea Barbo	RAMON CASTILLA CDRA 4				Serie N°	Transformador		1995	100	150	
3068	Propios	Chachapoya	ENLU03	Aérea Mono	SUCRE INTERSECCION CON CACERES				Serie N°	Transformador		1995	100	150	
3069	Propios	Chachapoya	ENLU04	Aérea Mono	LUYA				Serie N°	Transformador			50	75	
3070	Propios	Jaén	ENMDA01	Aérea Mono	Subestación ENMDA01				Serie N°	Transformador			50	75	
3071	Propios	Jaén	ENMDB01	Aérea Mono	Subestación ENMDB01				Serie N°	Transformador			50	75	
3072	Propios	Jaén	ENMI21A	Aérea Barbo	EJERCITO	60	<1,46	1.46	Serie N°	Transformador		1994	100	155	
3073	Propios	Jaén	ENMI21B	Aérea Barbo	MOTUPE	48.3		48.3	Serie N°	Transformador		1994	100	155	
3074	Propios	Jaén	ENMTS01	Aérea Mono	CASERIO MONTESECO				180.5	RESELEC		2005	25	37.5	
3075	Propios	Jaén	ENMU03	Aérea Barbo	PRINCIPAL				138857T7	DELCROSA		1996	160	240	670
3076	Propios	Jaén	ENMU04	Aérea Barbo	PRINCIPAL				138457T17	DELCROSA		1996	160	240	670
3077	Propios	Jaén	ENNAR01	Aérea Mono	Subestación ENNAR01				456357	Transformador		2007	10	15	

"Decenio de las Personas con Discapacidad en el Perú"  
 "Año de la Inversión para el Desarrollo Rural y la Seguridad Alimentaria"



PERU  
 Ministerio  
 del Ambiente

Organismo de Evaluación y  
 Fiscalización Ambiental - OEFA

Dirección de Evaluación

3078	Propios	Jaén	ENRAR02	Aérea Mono	Subestación ENRAR02				456334	Transformador		2007	5	7.5	
3079	Propios	Jaén	ENRJA01	Aérea Mono	CASERIO NARANJITOS ALTO				1251	BLV INDUSTRIAL		2007	25	37.5	
3080	Propios	Jaén	ENPL01	Aérea Mono	CASERIO PALACIOS				1121	BLV		2007	25	37.5	
3081	Propios	Jaén	ENPO01	Aérea Barbo	POMAHUACA	49.4		49.4	Serie N*	N.D.		1994	75	100	334
3082	Propios	Jaén	ENPO02	Aérea Barbo	SUCRE INTERSECCION CON BOLOGNESI	23.5		23.5	Serie N*	N.D.		1994	75	100	334
3083	Propios	Jaén	ENPP01	Aérea Mono	CASERIO PECA PALACIOS				3809	SAGERSA		2007	50	75	
3084	Propios	Jaén	ENPP02	Aérea Mono	CASERIO PECA PALACIOS				3808	SAGERSA		2007	50	75	
3085	Propios	Jaén	ENPP12	Aérea Mono	PUERTO POMARA				111821	PROMELSA		2001	5	7.5	
3086	Propios	Jaén	ENPRC01	Aérea Mono	Subestación ENPRC01				456586	Transformador		2007	37.5	56.25	
3087	Propios	Jaén	ENPRC02	Aérea Mono	Subestación ENPRC02				456589	Transformador		2007	37.5	56.25	
3088	Propios	Jaén	ENPRC03	Aérea Mono	Subestación ENPRC03				456385	Transformador		2007	25	37.5	
3089	Propios	Jaén	ENPRC04	Aérea Mono	Subestación ENPRC04				457316	Transformador		2007	15	22.5	
3090	Propios	Jaén	ENPRG01	Aérea Mono	Caserios "PORONGUITOS"				457320	Transformador		2007	25	37.5	
3091	Propios	Jaén	ENPTC01	Aérea Mono	Subestación ENPTC01				473053	Transformador		2007	75	112.5	
3092	Propios	Jaén	ENPTC02	Aérea Mono	Subestación ENPTC02				473052	Transformador		2007	75	112.5	
3093	Propios	Jaén	ENPU01	Aérea Barbo	PUCARA	106	<1,46	1.46	L17251	ABB		1985	160	310	1030
3094	Propios	Jaén	ENPU02	Aérea Barbo	PUCARA	90.2	<1,46	1.46	143359 T1	DELROSA		2007	100	310	670
3095	Propios	Jaén	ENPU03	Aérea Barbo	PUCARA	84.8	18.54	18.54	N17253	ABB		1985	160	310	1030
3096	Propios	Jaén	ENPU04	Aérea Barbo	MINISTERIO DE TRANSPORTES (M.T.C.)	90.7	<1,46	1.46	111136608	ABB		1985	100	160	395
3097	Propios	Jaén	ENPU05	Aérea Barbo	PUCARA	185	4.84	4.84	L17254	ABB		1985	100	155	710
3098	Propios	Jaén	ENPU06	Aérea Mono	SAN ISIDRO DE LAS VEGAS				Serie N*	ABB		1977	25	37.5	230
3099	Propios	Jaén	ENPU07	Aérea Mono	LAS LISHINAS	83.8	<1,46	1.46	L17554	ABB		1986	80	69	700
3100	Propios	Chachapoyas	ENRM01	Aérea Barbo	JIRON LA VICTORIA (CDRA. 1) #104				160367T2	DELROSA		1991	75	112.5	500
3101	Propios	Chachapoyas	ENRM02	Aérea Barbo	Z8DE JULIOCDRA. 08				160669T2	DELROSA		1991	50	75	425
3102	Propios	Chachapoyas	ENRM03	Aérea Barbo	RODRIGUEZ DE MENDOZA				132305	BROWN BOVERI		1994	25	37.5	210
3103	Propios	Chachapoyas	ENRM04	Aérea Barbo	RODRIGUEZ DE MENDOZA				150559T3	DELROSA		1991	50	75	425
3104	Propios	Chachapoyas	ENRM05	Aérea Barbo	JUAN PARDO Y MIGUEL (CDRA. 07)				150257T1	DELROSA		1991	80	120	500
3105	Propios	Chachapoyas	ENRM06	Aérea Barbo	BLAS VALERA CDRA. / JR. MATIAZA RIMACHI				180999T5	DELROSA		1991	100	150	
3106	Propios	Chachapoyas	ENRM07	Aérea Barbo	BRAULIO CAMPO / AMAZONAS				1468	FABEM		1987	100	150	
3107	Propios	Chachapoyas	ENRM08	Aérea Barbo	ALONSO DEALVARADO CDRA. 10				T95395	ELECTRIC POWER		1995	100	150	700
3108	Propios	Chachapoyas	ENRM09	Aérea Barbo	CHAUPIMONTE				134487T1	DELROSA		1999	50	75	425
3109	Propios	Chachapoyas	ENRM10	Aérea Mono	CONVENTO				Serie N*	Transformador		2004	50	75	
3110	Propios	Chachapoyas	ENRM11	Aérea Mono	NUEVO HORIZONTE				T93370	ELECTRIC POWER		1996	50	75	500
3111	Propios	Chachapoyas	ENRM12	Aérea Mono	CUCHO (CASERIO)				T95512	ELECTRIC POWER		1996	50	75	500
3112	Propios	Chachapoyas	ENRM13	Aérea Barbo	MIRA FLORES (CASERIOS)				135261T1	DELROSA		1994	50	75	425
3113	Propios	Chachapoyas	ENRM14	Aérea Barbo	AMAZONAS				T83083	ELECTRIC POWER		1995	50	75	800
3114	Propios	Chachapoyas	ENRM15	Aérea Barbo	CORAZON DE JESUS INTERSECCION JR. SAN MIGUEL				1525	FABEM		1987	50	75	450
3115	Propios	Chachapoyas	ENRM16	Aérea Barbo	PORVENIR COSTADO COMISARIA P.N.P				63374-99	MAGNETRON		1999	25	37.5	272
3116	Propios	Chachapoyas	ENRM17	Aérea Barbo	SAN ANTONIO (CASERIO)				135291T1	DELROSA		1993	50	75	425
3117	Propios	Chachapoyas	ENRM18	Aérea Mono	MICHINA (CASERIO)				160333T2	DELROSA		1991	25	37.5	300
3118	Propios	Chachapoyas	ENRM19	Aérea Barbo	CRUZ YACU				123425	BROWN BOVERI		2004	25	37.5	240
3119	Propios	Chachapoyas	ENRM20	Aérea Barbo	LA CALZADA (CASERIO)				Serie N*	Transformador		2004	25	37.5	
3120	Propios	Chachapoyas	ENRM21	Aérea Barbo	R. DE MENDOZA INTER. CON JERONIMO MELENDEZ				160669T1	DELROSA		1991	50	75	425
3121	Propios	Chachapoyas	ENRM22	Aérea Barbo	HERMANOS VARGAS Y JIRON LA MERCED				160559T4	DELROSA		1991	50	75	425
3122	Propios	Chachapoyas	ENRM23	Aérea Barbo	APANGURAY				135243T1	DELROSA		1993	25	37.5	300
3123	Propios	Chachapoyas	ENRM24	Aérea Barbo	ARANJUEZ (CASERIO)				135245T3	DELROSA		1993	25	37.5	300
3124	Propios	Chachapoyas	ENRM25	Aérea Barbo	SHUCUSH				135244T2	DELROSA		1993	50	75	425
3125	Propios	Chachapoyas	ENRM26	Aérea Barbo	LUCERO PAMPA Y CARACHAPAMPA				135245T2	DELROSA		1993	25	37.5	300
3126	Propios	Chachapoyas	ENRM27	Aérea Barbo	SAN MARCOS				135244T1	DELROSA		1993	50	75	425
3127	Propios	Chachapoyas	ENRM28	Aérea Barbo	SAN MARTIN				T95333	ELECTRIC POWER		1995	25	37.5	400
3128	Propios	Chachapoyas	ENRM29	Aérea Barbo	(CASERIO) SAN MARTIN				130999T1	DELROSA		1993	25	37.5	300
3129	Propios	Chachapoyas	ENRM30	Aérea Barbo	ZUBIATE - PUQUIO (CASERIO)				95597	ELECTRIC POWER		1995	50	75	500
3130	Propios	Chachapoyas	ENRM32	Aérea Barbo	Subestación ENRM32				1880200	ELKO		1998	25	37.5	320
3131	Propios	Jaén	ENRN01	Aérea Barbo	Subestación ENRN01				Serie N*	Transformador			50	75	
3132	Propios	Jaén	ENRN02	Aérea Barbo	Subestación ENRN02				Serie N*	Transformador			50	75	



3133	Propios	Jaén	ENSBE01	Aérea Barbo	SANTA CRUZ	4.99		4.99	Serie N°	Transformador	1994	250	405	
3134	Propios	Jaén	ENSBE02	Aérea Barbo	3 DE MAYO S/M	60.3	<1,46	1.46	20483	ABB	1994	100	220	710
3135	Propios	Jaén	ENSHA171	Aérea Barbo	Subestación ENSHA171				103440	MEGA	1997	75	112.5	418
3136	Propios	Jaén	ENSHB170	Aérea Barbo	Subestación ENSHB170				103A27	MEGA	1997	75	112.5	418
3137	Propios	Jaén	ENSI01	Aérea Mono	SANTA ROSA	366	<1,46	1.46	7910302	MAGNETRON	1994	25	87.36	312
3138	Propios	Jaén	ENSI02	Aérea Barbo	JUNIN / BOLOGNESI	183	<1,46	1.46	79716-02	MAGNETRON	1994	37.5	108.08	386
3139	Propios	Jaén	ENSI03	Aérea Barbo	ATAHUALPA / STA. ROSA	384	<1,46	1.46	79056-02	MAGNETRON	1994	75	160	571
3140	Propios	Jaén	ENSI04	Aérea Barbo	HERNANDO DE SOTO / ATAHUALPA	203	<1,46	1.46	79112-02	MAGNETRON	1994	37.5	108.08	386
3141	Propios	Jaén	ENSI05	Aérea Barbo	CAJAMARCA CDRA - 3	317	<1,46	1.46	79021-02	MAGNETRON	1994	15	78.59	271
3142	Propios	Jaén	ENSI06	Aérea Barbo	CHILILIQUE	1000	<1,46	1.46	79022-02	MAGNETRON	1994	15	78.59	271
3143	Propios	Jaén	ENSI07	Aérea Barbo	22 DE AGOSTO				79102-02	MAGNETRON	1995	25	37.5	112
3144	Propios	Jaén	ENSI08	Aérea Mono	CUZCO / EL CARMEN	37		37	79055-02	MAGNETRON	1995	75	170	571
3145	Propios	Jaén	ENSI09	Aérea Barbo	COMERCIO / EL CARMEN				79054-02	ISO ELECTRIC	1994	75	112.5	571
3146	Propios	Jaén	ENSI10	Aérea Barbo	ALTO LOYOLA	982	<1,46	1.46	79101-02	MAGNETRON	1994	25	87.36	312
3147	Propios	Jaén	ENSI100	Aérea Mono	PARAISO				Serie N°	Transformador		5	7.5	
3148	Propios	Jaén	ENSI101	Aérea Mono	YARARAHUE				Serie N°	Transformador		10	15	
3149	Propios	Jaén	ENSI103	Aérea Mono	POTRERO GRANDE				Serie N°	Transformador		25	37.5	
3150	Propios	Jaén	ENSI11	Aérea Barbo	MARULANDA / TUPACAMARU	120	<1,46	1.46	79025-02	MAGNETRON	1994	50	132	440
3151	Propios	Jaén	ENSI12	Aérea Barbo	CERRO CAMPANA				79032-02	MAGNETRON	1995	25	37.5	181
3152	Propios	Jaén	ENSI13	Aérea Mono	LA CAMPANA				79031-02	MAGNETRON	1995	25	37.5	181
3153	Propios	Jaén	ENSI68	Aérea Mono	MARIZAGUA				Serie N°	Transformador		15	22.5	
3154	Propios	Jaén	ENSI69	Aérea Mono	LOPEZ				Serie N°	Transformador		10	15	
3155	Propios	Jaén	ENSI70	Aérea Mono	Subestación ENSI70				Serie N°	Transformador		10	15	
3156	Propios	Jaén	ENSI71	Aérea Mono	Subestación ENSI71				Serie N°	Transformador		25	37.5	
3157	Propios	Jaén	ENSI72	Aérea Mono	Subestación ENSI72				Serie N°	Transformador		75	112.5	
3158	Propios	Jaén	ENSI73	Aérea Mono	EL REJO 1				Serie N°	Transformador		10	15	
3159	Propios	Jaén	ENSI74	Aérea Mono	EL REJO 2				Serie N°	Transformador		5	7.5	
3160	Propios	Jaén	ENSI75	Aérea Mono	Subestación ENSI75				Serie N°	Transformador		15	22.5	
3161	Propios	Jaén	ENSI77	Aérea Mono	SAN ANTONIO				Serie N°	Transformador		5	7.5	
3162	Propios	Jaén	ENSI78	Aérea Mono	Subestación ENSI78				Serie N°	Transformador		10	15	
3163	Propios	Jaén	ENSI79	Aérea Mono	MIRACOSTA				Serie N°	Transformador		10	15	
3164	Propios	Jaén	ENSI80	Aérea Mono	MONTAÑA				Serie N°	Transformador		10	15	
3165	Propios	Jaén	ENSI81	Aérea Mono	LINDEROS				Serie N°	Transformador		10	15	
3166	Propios	Jaén	ENSI82	Aérea Mono	URRANCHE				Serie N°	Transformador		10	15	
3167	Propios	Jaén	ENSI83	Aérea Mono	EL MILAGRO ALTO				Serie N°	Transformador		5	7.5	
3168	Propios	Jaén	ENSI84	Aérea Mono	ALTO SAN JOSÉ				Serie N°	Transformador		5	7.5	
3169	Propios	Jaén	ENSI85	Aérea Mono	PERINGOS				Serie N°	Transformador		15	22.5	
3170	Propios	Jaén	ENSI86	Aérea Mono	LEONCIO PRADO				Serie N°	Transformador		5	7.5	
3171	Propios	Jaén	ENSI87	Aérea Mono	PARAISO				Serie N°	Transformador		5	7.5	
3172	Propios	Jaén	ENSI88	Aérea Mono	HUARANGO				Serie N°	Transformador		10	15	
3173	Propios	Jaén	ENSI89	Aérea Mono	CALABAZO				Serie N°	Transformador		15	22.5	
3174	Propios	Jaén	ENSI90	Aérea Mono	CHINCHIQUILLA1				Serie N°	Transformador		15	22.5	
3175	Propios	Jaén	ENSI91	Aérea Mono	CHINCHIQUILLA2				Serie N°	Transformador		5	7.5	
3176	Propios	Jaén	ENSI92	Aérea Mono	Subestación ENSI92				Serie N°	Transformador		25	37.5	
3177	Propios	Jaén	ENSI94	Aérea Mono	MANDINGA				Serie N°	Transformador		25	37.5	
3178	Propios	Jaén	ENSI95	Aérea Mono	Subestación ENSI95				Serie N°	Transformador		5	7.5	
3179	Propios	Jaén	ENSI96	Aérea Mono	Subestación ENSI96				Serie N°	Transformador		10	15	
3180	Propios	Jaén	ENSI97	Aérea Mono	ICAMANCHE				Serie N°	Transformador		25	37.5	
3181	Propios	Jaén	ENSI98	Aérea Mono	REJO LOURDES				Serie N°	Transformador		10	15	
3182	Propios	Jaén	ENSI99	Aérea Mono	NUEVO PORVENIR				Serie N°	Transformador		5	7.5	
3183	Propios	Jaén	ENSM01	Aérea Mono	Subestación ENSM01				Serie N°	Transformador		50	75	
3184	Propios	Jaén	ENTAB01	Aérea Mono	Subestación ENTAB01				456587	Transformador	2007	37.5	56.25	
3185	Propios	Jaén	ENTRIU01	Aérea Mono	Subestación ENTRIU01				456354	Transformador	2007	10	15	
3186	Propios	Jaén	ENTRIU02	Aérea Mono	Subestación ENTRIU02				457306	Transformador	2007	10	15	
3187	Propio	T.T.		TRIFASICO					T-83329	ENERGOTECNIA	1982	160	240	

"Decenio de las Personas con Discapacidad en el Perú"  
 "Año de la Inversión para el Desarrollo Rural y la Seguridad Alimentaria"



PERÚ  
 Ministerio  
 del Ambiente

Organismo de Evaluación y  
 Fiscalización Ambiental - OEFA

Dirección de Evaluación







## **ANEXO XI**

**Registro de línea base para evaluación e inventario de transformadores eléctricos de la empresa ELECTRO SUR ESTE S.A., fuera de uso**

N°	Propios / Terceros	Unidad de Negocios	Código del Transformador	Tipo y Estado actual (*)	Ubicación del Transformador (Dirección exacta)	Análisis PCB			N° Serie	Marca del Transformador	Nombre del aceite	Año de fabricación	Potencia (KVA)	Peso del Aceite (Kg)	Peso Bruto (Kg)
						ANALYZER Conc. (mg/kg) Aroclor 1242	CROMATÓGR AFO Sumatoria de Arocloros	Resultado Final (ppm)							
1	Propio	Almacén	CH-001	TRIFASICO	Almacén de Mórrope				71159-00	MAGNETRON			25	302.00	0.65
2	Propio	Almacén	CH-002	TRIFASICO	Almacén de Mórrope				78407-01	MAGNETRON				300.00	0.65
3	Propio	Almacén	CH-003	TRIFASICO	Almacén de Mórrope				2910064	ELKO PERUANA			160	950.00	0.65
4	Propio	Almacén	CH-004	TRIFASICO	Almacén de Mórrope								160	950.00	0.65
5	Propio	Almacén	CH-005	TRIFASICO	Almacén de Mórrope				25551066	ELKO PERUANA			100	685.00	0.65
6	Propio	Almacén	CH-006	TRIFASICO	Almacén de Mórrope				208797	SIEMENS			50	285.00	0.65
7	Propio	Almacén	CH-007	TRIFASICO	Almacén de Mórrope				T-32354	ELECTRIC POWER			100	555.00	0.65
8	Propio	Almacén	CH-008	TRIFASICO	Almacén de Mórrope				240354	TRAFOPAR			50	446.00	0.65
9	Propio	Almacén	CH-009	TRIFASICO	Almacén de Mórrope				S3-111531	PROMELSA			100	670.00	0.65
10	Propio	Almacén	CH-010	TRIFASICO	Almacén de Mórrope				L10706	ABB			100	705.00	0.65
11	Propio	Almacén	CH-011	TRIFASICO	Almacén de Mórrope				S3-1111830	PROMELSA			75	534.00	0.65
12	Propio	Almacén	CH-012	TRIFASICO	Almacén de Mórrope				S3-1111821	PROMELSA			50	428.00	0.65
13	Propio	Almacén	CH-013	TRIFASICO	Almacén de Mórrope				79116-02	MAGNETRON			37.5	386.00	0.65
14	Propio	Almacén	CH-014	TRIFASICO	Almacén de Mórrope				78378-0	MAGNETRON			50	463.00	0.65
15	Propio	Almacén	CH-015	TRIFASICO	Almacén de Mórrope				488586	ITB			40	327.00	0.65
16	Propio	Almacén	CH-016	TRIFASICO	Almacén de Mórrope				79099-02	MAGNETRON			25	312.00	0.65
17	Propio	Almacén	CH-017	TRIFASICO	Almacén de Mórrope				T0215	SIME OLAYA EIRL			50	340.00	0.65
18	Propio	Almacén	CH-018	TRIFASICO	Almacén de Mórrope				1121	BLV INDUSTRIAL			25	380.00	0.65
19	Propio	Almacén	CH-019	TRIFASICO	Almacén de Mórrope				2571	TEISA			125	530.00	0.65
20	Propio	Almacén	CH-020	NUCLEO DE TR	Almacén de Mórrope									65.00	0.65
21	Propio	Almacén	CH-021	TRIFASICO	Almacén de Mórrope				7781-00	MAGNETRON			37.5	366.00	0.65
22	Propio	Almacén	CH-022	TRIFASICO	Almacén de Mórrope								160	300.00	0.65
23	Propio	Almacén	CH-023	TRIFASICO	Almacén de Mórrope				T-32361	ELECTRIC POWER			25	312.00	0.65
24	Propio	Almacén	CH-024	TRIFASICO	Almacén de Mórrope					SIEMENS			37.5	366.00	0.65
25	Propio	Almacén	CH-025	TRIFASICO	Almacén de Mórrope				T-823	ENERGOTECNIA IND.			170	420.00	0.65
26	Propio	Almacén	CH-026	TRIFASICO	Almacén de Mórrope				357301	FRESA			50	340.00	0.65
27	Propio	Almacén	CH-027	TRIFASICO	Almacén de Mórrope				S3-1111835	PROMELSA			75	534.00	0.65
28	Propio	Almacén	CH-028	TRIFASICO	Almacén de Mórrope				71130-00	MAGNETRON			15	287.00	0.65
29	Propio	Almacén	CH-029	MONOFASICO	Almacén de Mórrope				78431	MAGNETRON			25	312.00	0.65
30	Propio	Almacén	CH-030	TRIFASICO	Almacén de Mórrope				79107-02	MAGNETRON			37.5	386.00	0.65
31	Propio	Almacén	CH-031	TRIFASICO	Almacén de Mórrope				71179-00	MAGNETRON			37.5	366.00	0.65
32	Propio	Almacén	CH-032	TRIFASICO	Almacén de Mórrope				79101-02	MAGNETRON			25	312.00	0.65
33	Propio	Almacén	CH-033	MONOFASICO	Almacén de Mórrope				8340647	DELROSA			5	100.00	0.65
34	Propio	Almacén	CH-034	TRIFASICO	Almacén de Mórrope				5841-02	ISOELECTRIC			5	170.00	0.65
35	Propio	Almacén	CH-035	MONOFASICO	Almacén de Mórrope				677357	ITB			5	90.00	0.65
36	Propio	Almacén	CH-036	TRIFASICO	Almacén de Mórrope				L-15944	INDUSTRIAL CANEPA			100	673.00	0.65
37	Propio	Almacén	CH-037	TRIFASICO	Almacén de Mórrope									285.00	0.65
38	Propio	Almacén	CH-038	TRIFASICO	Almacén de Mórrope				2910030	ELKO PERUANA			160	740.00	0.65
39	Propio	Almacén	CH-039	TRIFASICO	Almacén de Mórrope				3220060	ELKO PERUANA			250	1300.00	0.65
40	Propio	Almacén	CH-040	TRIFASICO	Almacén de Mórrope				138195T1	DELROSA			50	360.00	0.65
41	Propio	Almacén	CH-041	TRIFASICO	Almacén de Mórrope				30618-2	COMPAÑIA E.A.				155.00	0.65
42	Propio	Almacén	CH-042	TRIFASICO	Almacén de Mórrope				220274	TRAFOPAR			50	475.00	0.65

"Decenio de las Personas con Discapacidad en el Perú"  
"Año de la Inversión para el Desarrollo Rural y la Seguridad Alimentaria"



PERU

Ministerio  
del Ambiente

Organismo de Evaluación y  
Fiscalización Ambiental - OEFA

Dirección de Evaluación

43	Propio	Almacén	CH-043	TRIFASICO	Almacén de Mórrope				MAGNETRON		15	185.00
44	Propio	Almacén	CH-044	TRIFASICO	Almacén de Mórrope		203484		ABB		15	185.00
45	Propio	Almacén	CH-045	TRIFASICO	Almacén de Mórrope		221005		TRAFOPAR		37.5	390.00
46	Propio	Almacén	CH-046	TRIFASICO	Almacén de Mórrope				DELCROSA		37.5	360.00
47	Propio	Almacén	CH-047	MONOFASICO	Almacén de Mórrope		134101T3		DELCROSA		25	150.00
48	Propio	Almacén	CH-048	TRIFASICO	Almacén de Mórrope		L1393		ABB		100	672.00
49	Propio	Almacén	CH-049	TRIFASICO	Almacén de Mórrope		260328		TRAFOPAR		75	495.00
50	Propio	Almacén	CH-050	TRIFASICO	Almacén de Mórrope		79084-02		MAGNETRON		37.5	386.00
51	Propio	Almacén	CH-051	TRIFASICO	Almacén de Mórrope		L-350051-02		ABB		37.5	360.00
52	Propio	Almacén	CH-052	TRIFASICO	Almacén de Mórrope		113753		DELCROSA		100	700.00
53	Propio	Almacén	CH-053	TRIFASICO	Almacén de Mórrope		2658		TEISA		50	390.00
54	Propio	Almacén	CH-054	TRIFASICO	Almacén de Mórrope						10	158.00
55	Propio	Almacén	CH-055	MONOFASICO	Almacén de Mórrope		XA 1028A		TRAFO		10	158.00
56	Propio	Almacén	CH-056	MONOFASICO	Almacén de Mórrope		1526		H&P		1	240.00
57	Propio	Almacén	CH-057	TRIFASICO	Almacén de Mórrope		5841-01		ISOELECTRIC		50	170.00
58	Propio	Almacén	CH-058	MONOFASICO	Almacén de Mórrope		X4-1026A010A		TRAFO		10	240.00
59	Propio	Almacén	CH-059	TRAFOMIX	Almacén de Mórrope		S3-130137		PROMELSA		50	190.00
60	Propio	Almacén	CH-060	TRIFASICO	Almacén de Mórrope		T89990		ENERGOTECNIA IND.		50	445.00
61	Propio	Almacén	CH-061	TRAFOMIX	Almacén de Mórrope		16623		PROMELSA		50	160.00
62	Propio	Almacén	CH-062	TRIFASICO	Almacén de Mórrope		1755		FABEM		80	600.00
63	Propio	Almacén	CH-063	TRIFASICO	Almacén de Mórrope		S3-1111824		PROMELSA		50	428.00
64	Propio	Almacén	CH-064	TRIFASICO	Almacén de Mórrope		T-32376		ELECTRIC POWER		75	506.00
65	Propio	Almacén	CH-065	TRIFASICO	Almacén de Mórrope				DELCROSA			280.00
66	Propio	Almacén	CH-066	TRIFASICO	Almacén de Mórrope		221009		TRAFOPAR		37.5	390.00
67	Propio	Almacén	CH-067	TRIFASICO	Almacén de Mórrope		79097-02		MAGNETRON		25	312.00
68	Propio	Almacén	CH-068	TRIFASICO	Almacén de Mórrope		1524		FABEM		50	450.00
69	Propio	Almacén	CH-069	TRIFASICO	Almacén de Mórrope		2430		HOHAGEN HNOS		50	500.00
70	Propio	Almacén	CH-070	TRIFASICO	Almacén de Mórrope		71139-00		MAGNETRON		15	281.00
71	Propio	Almacén	CH-071	TRIFASICO	Almacén de Mórrope		114404		DELCROSA		25	280.00
72	Propio	Almacén	CH-072	TRIFASICO	Almacén de Mórrope		161824 T6		DELCROSA		75	420.00
73	Propio	Almacén	CH-073	TRIFASICO	Almacén de Mórrope		3621		HOHAGEN HNOS		37.5	280.00
74	Propio	Almacén	CH-074	TRIFASICO	Almacén de Mórrope		2555127		ELKO PERUANA		100	585.00
75	Propio	Almacén	CH-075	TRIFASICO	Almacén de Mórrope							285.00
76	Propio	Almacén	CH-076	TRIFASICO	Almacén de Mórrope		1038011		DELCROSA		125	420.00
77	Propio	Almacén	CH-077	MONOFASICO	Almacén de Mórrope		1540		H&P		5	120.00
78	Propio	Almacén	CH-078	TRIFASICO	Almacén de Mórrope		2173		HOHAGEN HNOS		80	580.00
79	Propio	Almacén	CH-079	TRIFASICO	Almacén de Mórrope		142315 T3		DELCROSA		40	360.00
80	Propio	Almacén	CH-080	TRIFASICO	Almacén de Mórrope		208763		SIEMENS		37.5	355.00
81	Propio	Almacén	CH-081	TRIFASICO	Almacén de Mórrope		260254		TRAFOPAR		75	495.00
82	Propio	Almacén	CH-082	TRIFASICO	Almacén de Mórrope		78390-01		MAGNETRON		75	577.00
83	Propio	Almacén	CH-083	TRIFASICO	Almacén de Mórrope		123506 T3		DELCROSA		160	930.00
84	Propio	Almacén	CH-084	TRIFASICO	Almacén de Mórrope		63392-99		MAGNETRON		37.5	324.00
85	Propio	Almacén	CH-085	TRIFASICO	Almacén de Mórrope		71167-00		MAGNETRON		37.5	366.00
86	Propio	Almacén	CH-086	TRIFASICO	Almacén de Mórrope		208764		SIEMENS		37.5	346.00
87	Propio	Almacén	CH-087	TRAFOMIX	Almacén de Mórrope		30621		SIEMENS		50	210.00
88	Propio	Almacén	CH-088	MONOFASICO	Almacén de Mórrope		31189		TRAFOPAR		5	91.00
89	Propio	Almacén	CH-089	TRIFASICO	Almacén de Mórrope		161076T-2		DELCROSA		80	500.00



PERÚ

Ministerio  
del AmbienteOrganismo de Evaluación y  
Fiscalización Ambiental - OEFA

Dirección de Evaluación

"Decenio de las Personas con Discapacidad en el Perú"  
"Año de la Inversión para el Desarrollo Rural y la Seguridad Alimentaria"







**ANEXO XII**  
**Registro de línea base para evaluación e inventario de**  
**transformadores eléctricos de la empresa ELECTRO**  
**SUR ESTE S.A., de usuarios privados**



PERÚ

Ministerio  
del AmbienteOrganismo de Evaluación y  
Fiscalización Ambiental - OEFA

Dirección de Evaluación

"Decenio de las Personas con Discapacidad en el Perú"  
"Año de la Inversión para el Desarrollo Rural y la Seguridad Alimentaria"

N°	Terceros	Unidad de Negocios	Código del Transformador	Tipo y Estado actual (*)	Ubicación del Transformador (Dirección exacta)	Análisis PCB			N° Serie	Marca del Transformador	Nombre del aceite	Año de fabricación	Potencia (KVA)	Peso del Aceite (Kg)	Peso Bruto (Kg)
						ANALYZER Conc. (mg/kg) Aroclor 1242	CROMATÓGRAFO Sumatoria de Arocloros mg/kg	Resultado Final (ppm)							
1	Terceros	Chiclayo	EN100	Caseta Norm	INDUSTRIAL				125717T	DELCROSA		1985	315	472.5	
2	Terceros	Chiclayo	EN100	Caseta Norm	INDUSTRIAL				139835T1	DELCROSA		1996	640	960	
3	Terceros	Sucursales	EN1006	Aérea Barbo	SAPAME - ANTENA DE TELEFONICA				161855T1	DELCROSA		1999	100	150	
4	Terceros	Sucursales	EN1007	Aérea Mono	ILLIMO				2089058	ELKO		1997	37.5	56.25	
5	Terceros	Sucursales	EN1008	Aérea Barbo	CARRETERA ILLIMO - PACORA				150	ABB		1997	320	480	
6	Terceros	Sucursales	EN1009	Aérea Mono	INTERIOR DEPOLTI				Serie N°	NULL		1997	37.5	56.25	
7	Terceros	Chiclayo	EN101	Caseta Norm	AV. SAENZ PEÑA / NICOLAS DE PIEROLA				L-190269-01	ABB		1999	100	150	
8	Terceros	Chiclayo	EN101	Caseta Norm	AV. SAENZ PEÑA / NICOLAS DE PIEROLA				3110002	ELKO PERUANA		1999	200	300	
9	Terceros	Chiclayo	EN101	Caseta Norm	AV. SAENZ PEÑA / NICOLAS DE PIEROLA				A-7221-2	CAN EPA TABINI		1999	500	750	
10	Terceros	Chiclayo	EN101	Caseta Norm	AV. SAENZ PEÑA / NICOLAS DE PIEROLA				A-7221-1	CAN EPA TABINI		1999	500	750	
11	Terceros	Sucursales	EN1010	Aérea Mono	Subestación EN1010				Serie N°	Transformador			10	15	
12	Terceros	Sucursales	EN1011	Aérea Mono	Subestación EN1011				Serie N°	Transformador			10	15	
13	Terceros	Sucursales	EN1012	Aérea Mono	Subestación EN1012				Serie N°	Transformador			10	15	
14	Terceros	Sucursales	EN1013	Aérea Mono	Subestación EN1013				Serie N°	Transformador			10	15	
15	Terceros	Sucursales	EN1014	Aérea Mono	Subestación EN1014				Serie N°	Transformador			15	22.5	
16	Terceros	Sucursales	EN1015	Aérea Mono	POZO DE AGUA PROFUNDA				Serie N°	Transformador			75	112.5	
17	Terceros	Sucursales	EN1024	Aérea Mono	PACORA				118649T2	DELCROSA		1980	25	37.5	
18	Terceros	Sucursales	EN1027	Aérea Mono	SAN PABLO N° 123				136822-T1	ABB		1998	50	75	
19	Terceros	Sucursales	EN1028	Aérea Mono	NAJSA				Serie N°	Transformador			100	150	
20	Terceros	Sucursales	EN1029	Aérea Mono	NAJSA				260328	TRAFOPAR		2006	75	112.5	613
21	Terceros	Sucursales	EN1030	Aérea Mono	NAJSA				Serie N°	Transformador			75	112.5	
22	Terceros	Sucursales	EN1031	Aérea Mono	JULIO CESAR ROJAS ELORREAGA				34417	CEA		2007	50	75	
23	Terceros	Sucursales	EN1032	Aérea Mono	RICARDO VELEZMORO RUIZ				Serie N°	Transformador			10	15	
24	Terceros	Sucursales	EN1033	Caseta Pede	GANDULES				Serie N°	Transformador			1000	1500	
25	Terceros	Sucursales	EN1034	Aérea Mono	Subestación EN1034				Serie N°	Transformador			10	15	
26	Terceros	Sucursales	EN1035	Aérea Mono	Subestación EN1035				Serie N°	Transformador			10	15	
27	Terceros	Sucursales	EN1036	Aérea Mono	CP LAS JUNTAS				Serie N°	Transformador			10	15	
28	Terceros	Sucursales	EN1037	Aérea Mono	Subestación EN1037				Serie N°	Transformador			10	15	
29	Terceros	Sucursales	EN1038	Aérea Mono	EL IMPERIAL				Serie N°	Transformador			25	37.5	
30	Terceros	Sucursales	EN1039	Aérea Mono	Subestación EN1039				110127-01	ABB		2001	160	240	
31	Terceros	Sucursales	EN1040	Aérea Mono	KM 32.5 LAMBAYEQUE - OLMOS				2806	HO HAGEN		2002	15	22.5	300
32	Terceros	Sucursales	EN1048	Aérea Barbo	PANAMERICANA (CAMPAMENTO LA VIÑA)				2910249	ELKO PERUANA		1997	160	240	
33	Terceros	Sucursales	EN1048	Aérea Barbo	PANAMERICANA (CAMPAMENTO LA VIÑA)				Serie N°	Transformador		1997	100	150	
34	Terceros	Sucursales	EN1048	Aérea Barbo	PANAMERICANA (CAMPAMENTO LA VIÑA)				35858-96	MAGNETRON		1997	100	150	
35	Terceros	Sucursales	EN1049	Aérea Barbo	CENTRO DE TRANSFORMACION LA VIÑA				XA0762A002	EQUIPAMIENTOS ELECTRICOS		1996	37.5	56.25	
36	Terceros	Sucursales	EN1056	Aérea Mono	EL TAMARINDO				33189	CEA		2003	50	75	
37	Terceros	Sucursales	EN1057	Aérea Mono	LA VIÑA				33190	CEA		2003	75	112.5	
38	Terceros	Sucursales	EN1058	Aérea Barbo	SAN JUDAS TADEO				33195	CEA		2003	400	600	
39	Terceros	Sucursales	EN1059	Aérea Mono	Subestación EN1059				33191	CEA		2003	15	22.5	
40	Terceros	Chiclayo	EN106	Aérea Mono	AMPLIACION "TUPAC AMARU"				137171T1	DELCROSA		1995	50	75	
41	Terceros	Sucursales	EN1067	Aérea Mono	NAJSA				Serie N°	Transformador		2001	75	112.5	
42	Terceros	Chiclayo	EN107	Caseta Norm	MANUEL MARIA IZAGA CUADRA 01				53-118051	ELKO		2006	630	945	
43	Terceros	Sucursales	EN1071	Aérea Mono	PASAYAPAMPA				Serie N°	Transformador			10	15	
44	Terceros	Sucursales	EN1072	Aérea Barbo	POZO 02				Serie N°	Transformador			160	240	
45	Terceros	Sucursales	EN1073	Aérea Mono	POZO 1				Serie N°	Transformador			50	75	
46	Terceros	Sucursales	EN1085	Aérea Mono	COLLIQUE				Serie N°	Transformador			10	15	
47	Terceros	Sucursales	EN1086	Aérea Barbo	PANAMERICANA C-1				L18564	BBC		1990	100	150	
48	Terceros	Sucursales	EN1087	Aérea Mono	SAN MARTÍN C-10				141771T1	DELCROSA		2001	100	150	
49	Terceros	Sucursales	EN1089	Aérea Mono	PANAMERICANA (ENTRADA A MOCHUMI)				208733	SIEMENS		2001	37.5	56.25	356
50	Terceros	Chiclayo	EN109	Aérea Barbo	JUAN CUGLIEVAN / ELIAS AGUIRRE				501198-04	E&T ELECTRIC		2011	400	600	1210
51	Terceros	Sucursales	EN1090	Aérea Mono	PANAMERICANA NORTE (PACORA A JAYANCA)				56403	I&T		2004	25	37.5	
52	Terceros	Sucursales	EN1092	Aérea Mono	PUNTO 4				Serie N°	EPLI SAC		2005	37.5	56.25	

53	Terceros	Sucursales	EN1096	Aérea Mono	EBC - SALAS			57666	I&T ELECTRIC S.A.C.	2007	15	22.5	
54	Terceros	Sucursales	EN1105	Aérea Mono	ATAHUALPA / EL CARMEN			141103T1	DELCROSA	1997	100	150	
55	Terceros	Sucursales	EN1106	Caseta Norm	RICARDO BENTIN MUJICA S/N			Serie N°	Transformador		4000	6000	
56	Terceros	Sucursales	EN1108	Caseta Norm	MOTUPE			520	ABB	1998	2000	3000	680
57	Terceros	Sucursales	EN1113	Aérea Mono	CHARNIQUE			208777	SIEMENS	2000	50	75	
58	Terceros	Sucursales	EN1120	Caseta Norm	RICARDO BENTIN MUJICA 1101			Serie N°	Transformador	2004	1250	1875	
59	Terceros	Sucursales	EN1121	Aérea Mono	CAMARA DE BOMBEO DE AGUAS SERVIDAS			S3-1111255	ELKO	2007	15	22.5	
60	Terceros	Sucursales	EN1135	Aérea Mono	POZO DE BOMBEO DE EPSEL			141389T1	DELCROSA	1999	37.5	56.25	
61	Terceros	Sucursales	EN1136	Aérea Mono	KM824 PANAMERICANA NORTE			32469-02	CEA	2001	15	22.5	
62	Terceros	Sucursales	EN1138	Aérea Mono	JULUPE			Serie N°	Transformador	2005	37.5	56.25	
63	Terceros	Sucursales	EN1138	Aérea Mono	JULUPE			Serie N°	Transformador	2005	75	112.5	
64	Terceros	Sucursales	EN1138	Aérea Mono	JULUPE			Serie N°	Transformador	2005	75	112.5	
65	Terceros	Sucursales	EN1139	Aérea Mono	AGROBACKUS			Serie N°	Transformador	2004	50	75	
66	Terceros	Sucursales	EN1140	Aérea Barbo	LA VIÑA			33279-03	CEA	2004	100	150	
67	Terceros	Sucursales	EN1158	Aérea Mono	ORO VERDE			10310	CANEPA TABINI	1995	50	75	
68	Terceros	Sucursales	EN1159	Aérea Barbo	OLMOS			2961	HOHAGEN	2002	315	472.5	
69	Terceros	Sucursales	EN1164	Aérea Mono	PANAMERICANA			115602	DELCROSA	1978	100	150	
70	Terceros	Sucursales	EN1165	Aérea Mono	PANAMERICANA			32745	CEA	2002	5	7.5	
71	Terceros	Sucursales	EN1166	Aérea Mono	PANAMERICANA NORTE			2420103	ELKO	1996	75	112.5	
72	Terceros	Sucursales	EN1166	Aérea Mono	PANAMERICANA NORTE			L20278	ABB	1993	100	150	
73	Terceros	Sucursales	EN1167	Aérea Barbo	Subestación EN1167			Serie N°	Transformador		160	240	
74	Terceros	Sucursales	EN1169	Aérea Mono	CASERIO VILLA SAN JUAN			Serie N°	Transformador	2005	37.5	56.25	
75	Terceros	Sucursales	EN1170	Interior	PORCUYA			L190214-01	ABB	1999	50	75	
76	Terceros	Sucursales	EN1187	Aérea Mono	Subestación EN1187			63169	NULL	2006	15	22.5	
77	Terceros	Sucursales	EN1188	Aérea Mono	Subestación EN1188			Serie N°	Transformador		25	37.5	
78	Terceros	Sucursales	EN1190	Aérea Mono	RECISA			33532	CEA	2004	37.5	56.25	
79	Terceros	Sucursales	EN1192	Aérea Mono	LA HUERTA			Serie N°	Transformador		37.5	56.25	
80	Terceros	Sucursales	EN1193	Aérea Mono	FUNDO LAS CALERAS			Serie N°	Transformador		75	112.5	
81	Terceros	Sucursales	EN1193	Aérea Mono	FUNDO LAS CALERAS			Serie N°	Transformador		75	112.5	
82	Terceros	Sucursales	EN1193	Aérea Mono	FUNDO LAS CALERAS			Serie N°	Transformador		75	112.5	
83	Terceros	Sucursales	EN1193	Aérea Mono	FUNDO LAS CALERAS			Serie N°	Transformador		75	112.5	
84	Terceros	Sucursales	EN1207	Aérea Mono	SAN JUAN DE MIRAFLORES			Serie N°	HOHAGEN	2002	50	75	
85	Terceros	Sucursales	EN1208	Aérea Mono	PANAMERICANA KM 728			5855	ISOELECTRIC	2002	37.5	56.25	
86	Terceros	Sucursales	EN1209	Aérea Mono	Subestación EN1209			Serie N°	Transformador		25	37.5	
87	Terceros	Sucursales	EN1217	Aérea Mono	CASERIO CAMINO DEL INCA			Serie N°	Transformador		5	7.5	
88	Terceros	Sucursales	EN1218	Aérea Mono	CASERIO CAMINO DEL INCA			Serie N°	Transformador		5	7.5	
89	Terceros	Sucursales	EN1219	Aérea Mono	CASERIO POPAN BAJO			Serie N°	Transformador		10	15	
90	Terceros	Sucursales	EN1220	Aérea Mono	CASERIO NAYLAMP			Serie N°	Transformador		5	7.5	
91	Terceros	Sucursales	EN1227	Aérea Mono	Subestación EN1227			Serie N°	Transformador		25	37.5	
92	Terceros	Sucursales	EN1227	Aérea Mono	Subestación EN1227			Serie N°	Transformador		15	22.5	
93	Terceros	Sucursales	EN1227	Aérea Mono	Subestación EN1227			Serie N°	Transformador		125	187.5	
94	Terceros	Sucursales	EN1227	Aérea Mono	Subestación EN1227			Serie N°	Transformador		25	37.5	
95	Terceros	Sucursales	EN1227	Aérea Mono	Subestación EN1227			Serie N°	Transformador		15	22.5	
96	Terceros	Sucursales	EN1227	Aérea Mono	Subestación EN1227			Serie N°	Transformador		125	187.5	
97	Terceros	Sucursales	EN1227	Aérea Mono	Subestación EN1227			Serie N°	Transformador		25	37.5	
98	Terceros	Sucursales	EN1227	Aérea Mono	Subestación EN1227			Serie N°	Transformador		15	22.5	
99	Terceros	Sucursales	EN1227	Aérea Mono	Subestación EN1227			Serie N°	Transformador		125	187.5	
100	Terceros	Sucursales	EN1227	Aérea Mono	Subestación EN1227			Serie N°	Transformador		15	22.5	
101	Terceros	Sucursales	EN1227	Aérea Mono	Subestación EN1227			Serie N°	Transformador		125	187.5	
102	Terceros	Sucursales	EN1227	Aérea Mono	Subestación EN1227			Serie N°	Transformador		15	22.5	
103	Terceros	Sucursales	EN1228	Aérea Mono	Subestación EN1228			Serie N°	Transformador		15	22.5	
104	Terceros	Sucursales	EN1230	Aérea Mono	LA FIDUCIA / MODULO N° 01			Serie N°	Transformador		160	240	
105	Terceros	Sucursales	EN1232	Aérea Mono	LA FIDUCIA / POZO N° 35			Serie N°	Transformador		75	112.5	
106	Terceros	Sucursales	EN1234	Aérea Mono	LA FIDUCIA / POZO N° 36			Serie N°	Transformador		75	112.5	
107	Terceros	Sucursales	EN1259	Aérea Mono	DEL SR ELEAZAR VILLENA MEGO			Serie N°	Transformador		50	75	

"Decenio de las Personas con Discapacidad en el Perú"  
 "Año de la Inversión para el Desarrollo Rural y la Seguridad Alimentaria"



PERÚ

Ministerio  
del Ambiente

Organismo de Evaluación y  
Fiscalización Ambiental - OEFA

Dirección de Evaluación

108	Terceros	Sucursales	EN1260	Aérea Barbo	EDILBERTO RIVAS			140634T1	DELCROSA		2000	50	75	
109	Terceros	Sucursales	EN1267	Aérea Mono	PAMPA SAN MARCOS			32741	CEA		2002	50	75	
110	Terceros	Sucursales	EN1276	Caseta Norm	BRASIL / CARRETERA A ZAÑA			L720368-01	ABB		2002	500	750	
111	Terceros	Sucursales	EN1277	Aérea Mono	CENTRO POBLADO EL COJAL			5860	ISOELECTRIC		2002	37.5	56.25	
112	Terceros	Sucursales	EN1284	Aérea Mono	CAYALTI / POZO N° 87			Serie N°	Transformador			37.5	56.25	
113	Terceros	Sucursales	EN1285	Aérea Mono	UCUPE			Serie N°	Transformador		2005	50	75	
114	Terceros	Sucursales	EN1285	Aérea Mono	UCUPE			Serie N°	Transformador		2005	50	75	
115	Terceros	Sucursales	EN1285	Aérea Mono	UCUPE			3498	HOHAGEN		2005	37.5	56.25	
116	Terceros	Sucursales	EN1286	Aérea Mono	CASERIO CAFETAL			Serie N°	Transformador			5	7.5	
117	Terceros	Sucursales	EN1287	Aérea Mono	CASERIO CAFETAL II			Serie N°	Transformador			5	7.5	
118	Terceros	Sucursales	EN1288	Aérea Mono	UCUPE			TR2005-0227	EPLI		2005	50	75	
119	Terceros	Sucursales	EN1288	Aérea Mono	UCUPE			3504	HOHAGEN		2005	37.5	56.25	
120	Terceros	Sucursales	EN1288	Aérea Mono	UCUPE			3505	HOHAGEN		2005	37.5	56.25	
121	Terceros	Sucursales	EN1288	Aérea Mono	UCUPE			3500	HOHAGEN			50	75	
122	Terceros	Sucursales	EN1288	Aérea Mono	UCUPE			3505	HOHAGEN		2005	37.5	56.25	
123	Terceros	Sucursales	EN1289	Aérea Mono	CASERIO NUEVA ESPERANZA			Serie N°	Transformador			10	15	
124	Terceros	Sucursales	EN1291	Aérea Mono	SECTOR MOCUPE TRADICIONAL INT 01 CENT MOCUPE NUEVO			Serie N°	Transformador			50	75	
125	Terceros	Sucursales	EN1293	Aérea Mono	PANAMERICANA SUR			Serie N°	Transformador		2005	100	150	
126	Terceros	Sucursales	EN1294	Aérea Mono	CA. FRANCISCO CARHUAJULCA			Serie N°	Transformador		2005	50	75	
127	Terceros	Sucursales	EN1295	Aérea Mono	POZO DE BOMBEO TAHUANTINSUYO			Serie N°	Transformador		2005	37.5	56.25	
128	Terceros	Sucursales	EN1297	Aérea Barbo	PLANTA AGROINDUSTRIAL DIROSE SAC			Serie N°	Transformador			250	375	
129	Terceros	Sucursales	EN1298	Aérea Mono	SECTOR TRES CRUCES			18818	FASETRON		2008	37.5	56.25	
130	Terceros	Sucursales	EN1299	Aérea Mono	ESTACION BASE GUAYAQUIL			Serie N°	Transformador			37.5	56.25	
131	Terceros	Chilayo	EN13	Caseta Norm	LOS PARQUES			116736	DELCROSA		1978	25	37.5	290
132	Terceros	Sucursales	EN1328	Caseta Norm	FABRICA POMALCA			Serie N°	Transformador			2000	3000	
133	Terceros	Sucursales	EN1333	Aérea Mono	COLLUD			L720450-01	ABB		2002	25	37.5	340
134	Terceros	Sucursales	EN1334	Aérea Mono	COLLUD			L720450-02	ABB		2002	25	37.5	340
135	Terceros	Sucursales	EN1335	Aérea Mono	EL INVERNILLO			Serie N°	Transformador			25	37.5	
136	Terceros	Sucursales	EN1364	Caseta Norm	I.E. JOSE DOMINGO ATOCHE			Serie N°	Transformador			25	37.5	
137	Terceros	Sucursales	EN1372	Aérea Mono	POSOPE			Serie N°	ABB			160	240	
138	Terceros	Sucursales	EN1373	Aérea Mono	SAN JUAN DE LA PUNTA			Serie N°	Transformador			15	22.5	
139	Terceros	Sucursales	EN1374	Aérea Barbo	TELEFONICA - CAJAMARCA			00-040-549	OPERANDINA		2000	50	75	
140	Terceros	Sucursales	EN1398	Aérea Barbo	CA. ELIAS AGUIRRE 000 CENT PUCALA CENTRO			Serie N°	Transformador		2005	800	1200	
141	Terceros	Chilayo	EN14	Caseta Norm	FEDERICO VILLARREAL 115			NR-L22706	ABB		1996	400	600	
142	Terceros	Chilayo	EN141	Aérea Mono	SAUL CANTORAL			117604T3	DELCROSA		1979	100	150	
143	Terceros	Sucursales	EN1415	Aérea Mono	LOS AMAUTAS / AV. A.B. LEGUIA			77807	TRAFOPAR		2001	40	60	219
144	Terceros	Sucursales	EN1416	Aérea Mono	A. B. LEGUIA CDRA 3			90716	TRAFOPAR		2000	25	37.5	173
145	Terceros	Sucursales	EN1428	Aérea Mono	POZO DE BOMBEO N° 05			1001	H&P INDUSTRIAL		2005	37.5	56.25	
146	Terceros	Sucursales	EN1429	Aérea Mono	A CHONGOYAPE ALTURA DEL ESTADIO			1002	H&P INDUSTRIAL		2005	37.5	56.25	
147	Terceros	Sucursales	EN1430	Aérea Mono	POZO 04 PUCALA			33937	CEA			37.5	56.25	
148	Terceros	Sucursales	EN1431	Aérea Mono	POZO 05			Serie N°	Transformador			37.5	56.25	
149	Terceros	Sucursales	EN1432	Aérea Mono	Subestación EN1432			1072	H&P INDUSTRIAL		2006	75	112.5	
150	Terceros	Sucursales	EN1438	Aérea Mono	Subestación EN1438			Serie N°	Transformador			50	75	
151	Terceros	Sucursales	EN1439	Aérea Mono	SIPAN (LAGUNA DE OXIDACIÓN DELCPM SIPAN)			S3-1111362	ELKO		2007	5	7.5	
152	Terceros	Sucursales	EN1444	Aérea Mono	LAS CANTERAS			Serie N°	Transformador			5	7.5	
153	Terceros	Sucursales	EN1448	Aérea Mono	CP EL TRIUNFO			Serie N°	Transformador			25	37.5	
154	Terceros	Sucursales	EN1449	Aérea Mono	CP AVIACION			Serie N°	Transformador			37.5	56.25	
155	Terceros	Sucursales	EN1450	Aérea Mono	CP AVIACION			Serie N°	Transformador			50	75	
156	Terceros	Sucursales	EN1470	Aérea Mono	Subestación EN1470			Serie N°	Transformador			400	600	
157	Terceros	Chilayo	EN15	Caseta Norm	LOS PARQUES			137098T1	DELCROSA		1995	160	240	
158	Terceros	Sucursales	EN1501	Caseta Norm	SERVICENTRO TUMAN	15	15	301083	BBC		1976	3000	1829.9	6310
159	Terceros	Sucursales	EN1502	Aérea Barbo	BLOCK N° 7			32255	CEA		2000	50	75	
160	Terceros	Sucursales	EN1506	Aérea Mono	CP AVIACION SECTOR JARRIN			Serie N°	Transformador			37.5	56.25	
161	Terceros	Sucursales	EN1507	Aérea Mono	CP AVIACION SECTOR JARRIN			Serie N°	Transformador			50	75	
162	Terceros	Sucursales	EN1508	Aérea Mono	CP PAMPAL TORO			Serie N°	Transformador			37.5	56.25	

"Decenio de las Personas con Discapacidad en el Perú"  
 "Año de la Inversión para el Desarrollo Rural y la Seguridad Alimentaria"



PERÚ  
 Ministerio  
 del Ambiente

Organismo de Evaluación y  
 Fiscalización Ambiental - OEFA

Dirección de Evaluación

163	Terceros	Sucursales	EN1509	Aérea Mono	CP PAMPA EL TORO				Serie N°	Transformador			50	75	
164	Terceros	Sucursales	EN1510	Aérea Mono	CP PAMPA EL TORO				Serie N°	Transformador			50	75	
165	Terceros	Sucursales	EN1511	Aérea Mono	CP PAMPA EL TORO				Serie N°	Transformador			50	75	
166	Terceros	Sucursales	EN1522	Aérea Mono	Subestación EN1522				Serie N°	Transformador			5	7.5	
167	Terceros	Sucursales	EN1523	Aérea Mono	Subestación EN1523				Serie N°	Transformador			5	7.5	
168	Terceros	Sucursales	EN1524	Aérea Mono	Subestación EN1524				Serie N°	Transformador			5	7.5	
169	Terceros	Sucursales	EN1525	Aérea Mono	Subestación EN1525				Serie N°	Transformador			5	7.5	
170	Terceros	Sucursales	EN1538	Aérea Mono	CAMARA DE BOMBEO SALTUR				Serie N°	Transformador			75	112.5	
171	Terceros	Sucursales	EN1539	Aérea Mono	POZO TUBULAR CP SAN SEBASTIAN				Serie N°	Transformador			10	15	
172	Terceros	Sucursales	EN1548	Aérea Mono	SANTA ROSA DE COLLIQUE				2717-09	MENAU TT ELECT			10	15	
173	Terceros	Sucursales	EN1549	Aérea Mono	SECTOR TINA JONES				2621-06	MENAU TT ELECT	2006		15	22.5	
174	Terceros	Sucursales	EN1550	Aérea Mono	HUACA CHINA				2733-09	MENAU TT ELECT	2009		10	15	
175	Terceros	Sucursales	EN1551	Aérea Mono	CHOLOCAL				2640-06	MENAU TT ELECT	2006		25	37.5	
176	Terceros	Sucursales	EN1552	Aérea Mono	SAN BALTAZAR				Serie N°	Transformador			5	7.5	
177	Terceros	Sucursales	EN1553	Aérea Mono	SAN ROQUE I				Serie N°	Transformador			5	7.5	
178	Terceros	Sucursales	EN1554	Aérea Mono	SAN ROQUE II				Serie N°	Transformador			10	15	
179	Terceros	Sucursales	EN1558	Aérea Mono	Subestación EN1558				3549-03	MENAU TT ELECTRIC	2013		25	37.5	
180	Terceros	Chiclayo	EN161	Aérea Mono	LATINA				2273	HOHAGEN	1999		50	75	
181	Terceros	Sucursales	EN1615	Aérea Mono	LA RAMADA				71133	MAGNETRON	2000		15	22.5	281
182	Terceros	Sucursales	EN1662	Aérea Mono	Subestación EN1662				Serie N°	Transformador			25	37.5	
183	Terceros	Sucursales	EN1663	Aérea Mono	Subestación EN1663				Serie N°	Transformador			25	37.5	
184	Terceros	Sucursales	EN1664	Aérea Mono	PEAJE CUCULI				Serie N°	Transformador			15	22.5	
185	Terceros	Sucursales	EN1665	Aérea Mono	CPM NUEVO SAN MARTIN				Serie N°	Transformador			5	7.5	
186	Terceros	Sucursales	EN1666	Aérea Mono	CPM NUEVO SAN MARTIN				Serie N°	Transformador			10	15	
187	Terceros	Sucursales	EN1667	Aérea Mono	CASERIO LOS ALGARROBOS				Serie N°	Transformador			10	15	
188	Terceros	Sucursales	EN1668	Aérea Mono	CASERIO MAL PASO				Serie N°	Transformador			5	7.5	
189	Terceros	Sucursales	EN1669	Aérea Mono	CASERIO MAL PASO				Serie N°	Transformador			5	7.5	
190	Terceros	Chiclayo	EN17	Caseta Norm	SALAVERRY CDRA. 1				300446	DELCROSA	1987		250	375	
191	Terceros	Sucursales	EN171	Aérea Barbo	LAMBAYEQUE KM. 775.38				138935T1	DELCROSA	1996		250	375	
192	Terceros	Sucursales	EN1715	Aérea Mono	NUEVA ARICA				99962	ELECTRIC POWER	1999		25	37.5	
193	Terceros	Sucursales	EN1722	Aérea Barbo	IAS DELICIAS				32598	CEA	2001		100	150	
194	Terceros	Sucursales	EN1727	Aérea Mono	MACUACO				2741-09	MENAU TT ELECT	2009		37.5	56.25	
195	Terceros	Sucursales	EN1731	Aérea Mono	ESPINAL ALTO				Serie N°	Transformador	2005		15	22.5	
196	Terceros	Sucursales	EN1732	Aérea Mono	EL CONDE				Serie N°	Transformador	2005		15	22.5	
197	Terceros	Sucursales	EN1735	Aérea Mono	Subestación EN1735				Serie N°	Transformador			25	37.5	
198	Terceros	Sucursales	EN1736	Aérea Mono	UDIMA				S3-111929	ELKO			37.5	56.25	
199	Terceros	Sucursales	EN1736	Aérea Mono	UDIMA				S3-111930	ELKO			37.5	56.25	
200	Terceros	Sucursales	EN1737	Aérea Mono	Subestación EN1737				Serie N°	Transformador			15	22.5	
201	Terceros	Sucursales	EN1738	Aérea Barbo	MOLINO SANTA ROSA				160701	DELCROSA	1994		100	150	510
202	Terceros	Sucursales	EN1740	Aérea Mono	CENTRO POBLADO ELLIMONCITO				Serie N°	Transformador			15	22.5	
203	Terceros	Sucursales	EN1741	Aérea Mono	CARAHUASI EL MANGO				Serie N°	Transformador			25	37.5	
204	Terceros	Sucursales	EN1743	Aérea Mono	LA MONTAÑITA				Serie N°	Transformador			10	15	
205	Terceros	Sucursales	EN1744	Aérea Mono	LA GRUTA				Serie N°	Transformador			37.5	56.25	
206	Terceros	Sucursales	EN1745	Aérea Mono	EBCTELEFÓNICA MÓVILES				Serie N°	Transformador			25	37.5	
207	Terceros	Sucursales	EN1746	Aérea Mono	EBCTELEFÓNICA MÓVILES OYOTUN				Serie N°	Transformador			25	37.5	
208	Terceros	Sucursales	EN1747	Aérea Mono	CASERIO LA LAJA				Serie N°	Transformador			37.5	56.25	
209	Terceros	Sucursales	EN1748	Aérea Mono	CASERIO CAMPO NUEVO				Serie N°	Transformador			5	7.5	
210	Terceros	Sucursales	EN1749	Aérea Mono	CASERIO CAMPO NUEVO				Serie N°	Transformador			10	15	
211	Terceros	Sucursales	EN1750	Aérea Mono	CASERIO ALUMBRAL				Serie N°	Transformador			15	22.5	
212	Terceros	Sucursales	EN1751	Aérea Mono	CASERIO SAN LUIS				Serie N°	Transformador			5	7.5	
213	Terceros	Sucursales	EN1752	Aérea Mono	CASERIO SANTA RITA				Serie N°	Transformador			5	7.5	
214	Terceros	Sucursales	EN1753	Aérea Mono	CASERIO SANTA RITA				2555028	ELKO PERUANA	1987		10	15	750
215	Terceros	Sucursales	EN1754	Aérea Mono	CASERIO EL SEIS				Serie N°	Transformador			15	22.5	
216	Terceros	Sucursales	EN1757	Aérea Mono	VISTA ALEGRE LA LFORIDA				Serie N°	Transformador			10	15	
217	Terceros	Sucursales	EN1758	Aérea Mono	PAMPA DE SEQUEZ				Serie N°	Transformador			25	37.5	





218	Terceros	Sucursales	EN1759	Aérea Mono	EL PALMO				Serie N°	Transformador			10	15
219	Terceros	Sucursales	EN1760	Aérea Mono	MONTAÑA DE SEQUEZ				Serie N°	Transformador			15	22.5
220	Terceros	Sucursales	EN1761	Aérea Mono	AGUA AZUL 1				Serie N°	Transformador			10	15
221	Terceros	Sucursales	EN1762	Aérea Mono	ALUMBRALES				Serie N°	Transformador			5	7.5
222	Terceros	Sucursales	EN1763	Aérea Mono	MONTE CHICO				Serie N°	Transformador			15	22.5
223	Terceros	Sucursales	EN1764	Aérea Mono	AGUA AZUL 2				Serie N°	Transformador			15	22.5
224	Terceros	Sucursales	EN1765	Aérea Mono	LA GRANADILLA				Serie N°	Transformador			10	15
225	Terceros	Sucursales	EN1766	Aérea Mono	CASERIO HUALANGO				Serie N°	Transformador			5	7.5
226	Terceros	Sucursales	EN1767	Aérea Mono	LA CUEVA LA COLLPA				Serie N°	Transformador			5	7.5
227	Terceros	Sucursales	EN1768	Aérea Mono	CASERIO LAJAS BAJO				Serie N°	Transformador			10	15
228	Terceros	Sucursales	EN1769	Aérea Mono	CASERIO LA COCA				Serie N°	Transformador			10	15
229	Terceros	Sucursales	EN1770	Aérea Mono	CASERIO TUCAQUIS				Serie N°	Transformador			15	22.5
230	Terceros	Sucursales	EN1771	Aérea Mono	CASERIO AJOSMAYO				Serie N°	Transformador			5	7.5
231	Terceros	Sucursales	EN1772	Aérea Mono	CASERIO MONTE CRISTO				Serie N°	Transformador			5	7.5
232	Terceros	Sucursales	EN1774	Aérea Mono	CASERIO DOS RIOS				Serie N°	Transformador			10	15
233	Terceros	Sucursales	EN1775	Aérea Mono	ALTO DOS RIOS				Serie N°	Transformador			5	7.5
234	Terceros	Sucursales	EN1776	Aérea Mono	POROPORO				Serie N°	Transformador			15	22.5
235	Terceros	Sucursales	EN1777	Aérea Mono	LA LIBERTADA				Serie N°	Transformador			25	37.5
236	Terceros	Sucursales	EN1778	Aérea Mono	BARBECHOPAMPA				Serie N°	Transformador			10	15
237	Terceros	Sucursales	EN1779	Aérea Mono	SAN JUAN DE DIOS				Serie N°	Transformador			5	7.5
238	Terceros	Sucursales	EN1780	Aérea Mono	EL MEMBRILLAR				Serie N°	Transformador			15	22.5
239	Terceros	Sucursales	EN1782	Aérea Mono	TRES ESQUINAS				Serie N°	Transformador			10	15
240	Terceros	Sucursales	EN1783	Aérea Mono	LANCHES				Serie N°	Transformador			25	37.5
241	Terceros	Sucursales	EN1784	Aérea Mono	VILLA BEBEDERO 1				Serie N°	Transformador			5	7.5
242	Terceros	Sucursales	EN1785	Aérea Mono	VILLA BEBEDERO 3				Serie N°	Transformador			5	7.5
243	Terceros	Sucursales	EN1786	Aérea Mono	VILLA BEBEDERO 2				Serie N°	Transformador			5	7.5
244	Terceros	Sucursales	EN1787	Aérea Mono	EL BATAN 2				Serie N°	Transformador			10	15
245	Terceros	Sucursales	EN1788	Aérea Mono	PIEDRA GRANDE 2				Serie N°	Transformador			5	7.5
246	Terceros	Sucursales	EN1789	Aérea Mono	PIEDRA GRANDE 1				Serie N°	Transformador			5	7.5
247	Terceros	Sucursales	EN1790	Aérea Mono	EL BATAN				Serie N°	Transformador			5	7.5
248	Terceros	Sucursales	EN1791	Aérea Mono	EL ALTO				Serie N°	Transformador			15	22.5
249	Terceros	Sucursales	EN1792	Aérea Mono	HACIENDA VIEJA				Serie N°	Transformador			5	7.5
250	Terceros	Sucursales	EN1793	Aérea Mono	ZAPOTAL				Serie N°	Transformador			5	7.5
251	Terceros	Sucursales	EN1794	Aérea Mono	PAYPAY				Serie N°	Transformador			10	15
252	Terceros	Sucursales	EN1795	Aérea Mono	EL PALTO				Serie N°	Transformador			5	7.5
253	Terceros	Sucursales	EN1796	Aérea Mono	DOS CORRALES				Serie N°	Transformador			5	7.5
254	Terceros	Sucursales	EN1798	Aérea Mono	EL PROGRESO				2635-03	MENAUTT ELECT			25	37.5
255	Terceros	Sucursales	EN1799	Aérea Mono	MIRAFLORES				2725-09	MENAUTT ELECT	2009		10	15
256	Terceros	Chiclayo	EN180	Aérea Barbo	INDUSTRIAL				141395T1	DEL CROSA	1999		315	472.5
257	Terceros	Sucursales	EN1802	Aérea Mono	CP LA CHACARRILLA				Serie N°	Transformador			25	37.5
258	Terceros	Sucursales	EN1811	Aérea Mono	FUNDO BARRAGAN				Serie N°	Transformador			75	112.5
259	Terceros	Sucursales	EN1815	Aérea Mono	CASERIO EL SALITRAL				Serie N°	Transformador			5	7.5
260	Terceros	Sucursales	EN1819	Aérea Barbo	CP LA VIÑA				Serie N°	Transformador			75	112.5
261	Terceros	Sucursales	EN1820	Aérea Barbo	ANEXO SALDAÑA - LA VIÑA				Serie N°	Transformador			5	7.5
262	Terceros	Sucursales	EN1824	Aérea Mono	POZO TUBULAR CAYALTI				Serie N°	Transformador			75	112.5
263	Terceros	Sucursales	EN1825	Aérea Mono	POZO TUBULAR CARRO LEON I				Serie N°	Transformador			37.5	56.25
264	Terceros	Sucursales	EN1826	Aérea Mono	POZO TUBULAR LA AVIACION				Serie N°	Transformador			37.5	56.25
265	Terceros	Sucursales	EN1827	Aérea Mono	POZO TUBULAR LA MELCHORA				Serie N°	Transformador			75	112.5
266	Terceros	Sucursales	EN1828	Caseta Norm	POZO TUBULAR N° 08				Serie N°	Transformador			25	37.5
267	Terceros	Sucursales	EN1829	Aérea Mono	CAMARA DE BOMBEO SAN NICOLAS				Serie N°	Transformador			5	7.5
268	Terceros	Sucursales	EN1830	Aérea Mono	CAMARA DE BOMBEO ZAÑA				Serie N°	Transformador			50	75
269	Terceros	Sucursales	EN1831	Aérea Mono	POZO TUBULAR N° 05				Serie N°	Transformador			50	75
270	Terceros	Sucursales	EN1832	Aérea Mono	POZO TUBULAR SAN NICOLAS				Serie N°	Transformador			10	15
271	Terceros	Sucursales	EN1833	Aérea Mono	POZO TUBULAR CP POPAN BAJO				Serie N°	Transformador			10	15
272	Terceros	Sucursales	EN1834	Aérea Mono	CAMARA DE BOMBEO POPAN BAJO				Serie N°	Transformador			5	7.5



273	Terceros	Sucursales	EN1835	Aérea Mono	POZO TUBULAR POPAN ALTO				Serie N°	Transformador			5	7.5	
274	Terceros	Sucursales	EN1836	Aérea Mono	LOS PEROLES				2731-09	MENAUUT ELECT	2009		10	15	
275	Terceros	Sucursales	EN1837	Aérea Mono	MONTE CRUZ				2732-09	MENAUUT ELECT	2009		10	15	
276	Terceros	Sucursales	EN1843	Caseta Norm	OBRAINSA				Serie N°	Transformador			630	945	
277	Terceros	Sucursales	EN1846	Aérea Mono	VIVERO GENESIS				Serie N°	Transformador			400	600	
278	Terceros	Sucursales	EN1850	Aérea Mono	ZAÑA				Serie N°	Transformador			75	112.5	
279	Terceros	Sucursales	EN1850	Aérea Mono	ZAÑA				Serie N°	Transformador			75	112.5	
280	Terceros	Sucursales	EN1850	Aérea Mono	ZAÑA				Serie N°	Transformador			75	112.5	
281	Terceros	Sucursales	EN1850	Aérea Mono	ZAÑA				Serie N°	Transformador			75	112.5	
282	Terceros	Sucursales	EN1850	Aérea Mono	ZAÑA				Serie N°	Transformador			75	112.5	
283	Terceros	Sucursales	EN1852	Aérea Mono	PARCELA SAN NICOLAS - ZAÑA				502217	I&T	2012		50	75	
284	Terceros	Chiclayo	EN190	Aérea Mono	NUEVO SANLORENZO				L21077	ABB	1994		100	150	
285	Terceros	Chiclayo	EN191	Aérea Barbo	SAN FRANCISCO				131632T1	DELCROSA	1985		100	150	
286	Terceros	Chiclayo	EN193	Aérea Barbo	SALAVERRY/PROGRESO				211830	HOHAGEN	1998		250	375	
287	Terceros	Chiclayo	EN2027	Aérea Mono	GRAUC-6				100144-04	ABB	2000		50	75	
288	Terceros	Chiclayo	EN203	Aérea Mono	CERROPON				3000502	DELCROSA	1995		50	75	
289	Terceros	Chiclayo	EN2085	Aérea Barbo	LOS INCAS CUADRA N° 2				T87821	ENERGOTECNIA	1987		100	150	
290	Terceros	Chiclayo	EN2086	Aérea Mono	LEGUIA C-25				2636	HOHAGEN	2001		75	112.5	
291	Terceros	Sucursales	EN2088	Aérea Barbo	ANTIGUA A LAMBAYEQUE				1172	ABB	1998		100	150	770
292	Terceros	Chiclayo	EN2091	Aérea Barbo	CASUARINAS				141752T1	DELCROSA	2001		160	240	
293	Terceros	Chiclayo	EN2092	Aérea Mono	A LAMBAYEQUE				130677T	DELCROSA	1988		40	60	
294	Terceros	Chiclayo	EN2093	Aérea Mono	A LAMBAYEQUE				131001T2	DELCROSA	1993		75	112.5	
295	Terceros	Sucursales	EN2096	Aérea Barbo	LA PARADA				00002-507	OPERANDINA	2000		160	240	
296	Terceros	Chiclayo	EN2098	Aérea Mono	CARRETERA A LAMBAYEQUE KM 773				10249	SIME OLAYA	1997		50	75	
297	Terceros	Chiclayo	EN2101	Interior	SUBESTACION CHICLAYO OESTE				Serie N°	Transformador			375	562.5	
298	Terceros	Chiclayo	EN2102	Aérea Mono	SANTA VICTORIA				32450	CEA	2001		75	112.5	
299	Terceros	Sucursales	EN2103	Aérea Barbo	KM 776CHICLAYO - LAMBAYEQUE				T-21629	ELECTRIC POWER	2002		160	240	
300	Terceros	Sucursales	EN2106	Aérea Barbo	PANAMERICANA NORTE KM 775.2CHICLAYO-LAMBAYEQUE				701075-01	ABB	2001		160	240	
301	Terceros	Chiclayo	EN2107	Caseta Norm	ELIAS AGUIRRE CUADRA N° 08				Serie N°	Transformador	1997		320	480	
302	Terceros	Chiclayo	EN2108	Caseta Norm	HIPOLITO UNANUE CDRA 1				L13191	ABB	2003		800	1200	1800
303	Terceros	Chiclayo	EN2109	Caseta Norm	ESTADIO ELIAS AGUIRRE (INTERIOR)				3372	HH	1997		400	600	
304	Terceros	Chiclayo	EN2109	Caseta Norm	ESTADIO ELIAS AGUIRRE (INTERIOR)				L11172	BBC	1997		400	600	
305	Terceros	Chiclayo	EN2112	Aérea Mono	INCANATO / MEXICO				T-21593	ELECTRIC POWER	2002		50	75	
306	Terceros	Chiclayo	EN2114	Aérea Barbo	ASPERSUD - CAPILLA SANTA VICTORIA				Serie N°	Transformador			125	187.5	
307	Terceros	Chiclayo	EN2115	Caseta Pede	CERCADO				720128-01	ABB	2002		100	150	
308	Terceros	Chiclayo	EN2117	Caseta Norm	PARQUE INDUSTRIAL				220083-01	ABB	2002		200	300	
309	Terceros	Chiclayo	EN2118	Aérea Barbo	SAN FRANCISCO DE ASIS				791	ABB	2000		100	150	
310	Terceros	Chiclayo	EN2124	Aérea Mono	SANTA MARIA				2499	HOHAGEN HNOS.	2000		75	112.5	
311	Terceros	Chiclayo	EN2128	Aérea Barbo	CHOSICA DEL NORTE				Serie N°	Transformador	1997		160	240	
312	Terceros	Chiclayo	EN2129	Aérea Mono	NICARAGUA / ARGENTINA				T-21765	ELECTRIC POWER	2002		100	150	
313	Terceros	Chiclayo	EN2131	Aérea Barbo	SECTOR "A" LAS MANTITAS				121434	ABB	2003		160	240	
314	Terceros	Sucursales	EN2132	Aérea Barbo	A LAMBAYEQUE KM 775.5				2910112	ELKO	1994		160	240	
315	Terceros	Chiclayo	EN2134	Aérea Mono	A FERREÑAFE KM 3.2				230128-01	ABB	2002		25	37.5	
316	Terceros	Chiclayo	EN2135	Aérea Barbo	ANTONIO RAYMONDI				142249T1	DELCROSA	2003		160	240	
317	Terceros	Chiclayo	EN2147	Caseta Pede	BALTA N° 109				36	DRB	2003		250	375	
318	Terceros	Chiclayo	EN2157	Aérea Mono	CHICLAYO				311	EPLI	2003		5	7.5	124
319	Terceros	Chiclayo	EN2158	Aérea Mono	A FERREÑAFE KM 3.5				5877	I & T ELECTRIC	2003		100	150	
320	Terceros	Chiclayo	EN2174	Aérea Mono	POLIFAP I ETAPA				L720-129-01	ABB	2002		37.5	56.25	
321	Terceros	Chiclayo	EN2175	Aérea Mono	POLIFAP I ETAPA				53111528	ELKO PERUANA	2004		50	75	455
322	Terceros	Sucursales	EN2176	Caseta Norm	LA PARADA				L 20191	ABB	1993		125	187.5	
323	Terceros	Chiclayo	EN2177	Caseta Norm	EL AMAUTA MZ L				TR2006-1248	EPLI SAC	2007		1000	1500	
324	Terceros	Chiclayo	EN2177	Caseta Norm	EL AMAUTA MZ L				Serie N°	Transformador			50	75	50
325	Terceros	Chiclayo	EN2179	Caseta Norm	DIEGO FERRE				33148	CEA	2003		200	300	
326	Terceros	Chiclayo	EN2180	Aérea Mono	LAS PALMAS				142471T1	DELCROSA	2004		37.5	56.25	
327	Terceros	Chiclayo	EN2181	Aérea Mono	LAS PALMAS				142479T1	DELCROSA	2004		37.5	56.25	

328	Terceros	Chiclayo	EN2190	Aérea Mono	PANAMERICANA KM. 3.5			142467T1	DELCROSA		2004	125	187.5	
329	Terceros	Chiclayo	EN2200	Caseta Norm	LA VICTORIA			Serie N°	Transformador		2005	50	75	
330	Terceros	Chiclayo	EN2201	Aérea Mono	VILLAS DEL NORTE 1 ETAPA			140369 T3	PROMELSA		2004	100	150	
331	Terceros	Chiclayo	EN2206	Caseta Norm	SANTA ANA			56541	I & T ELECTRIC		2004	500	750	
332	Terceros	Sucursales	EN2210	Aérea Mono	ESTACION DE SERVICIOS SUDAMERICANA			Serie N°	Transformador			75	112.5	
333	Terceros	Chiclayo	EN2213	Caseta Norm	MARIA IZAGA CUADRA Nº 01			142739T1	DELCROSA		2005	500	750	
334	Terceros	Chiclayo	EN2215	Caseta Norm	CENTRO COMERCIAL REAL PLAZA			Serie N°	Transformador		2005	1250	1875	
335	Terceros	Chiclayo	EN2216	Caseta Norm	Subestación EN2216			Serie N°	Transformador			640	960	
336	Terceros	Chiclayo	EN2216	Caseta Norm	Subestación EN2216			Serie N°	Transformador		2005	640	960	
337	Terceros	Chiclayo	EN2220	Caseta Norm	URRUNAGA			Serie N°	Transformador		2005	125	187.5	
338	Terceros	Chiclayo	EN2221	Aérea Mono	PROLONGACION HUAYNA CAPAC URB JOCKEY			Serie N°	Transformador		2005	50	75	
339	Terceros	Chiclayo	EN2222	Caseta Norm	CENTRO COMERCIAL REAL PLAZA			Serie N°	Transformador		2005	1250	1875	
340	Terceros	Chiclayo	EN2225	Caseta Norm	CENTRO DE CHICLAYO			Serie N°	Transformador		2005	250	375	
341	Terceros	Chiclayo	EN2226	Caseta Norm	CENTRO COMERCIAL REAL PLAZA			Serie N°	Transformador		2005	420	630	
342	Terceros	Chiclayo	EN2227	Aérea Mono	PROLONGACION LLOQUE YUPANQUI URB EL JOCKEY			208767	SIEMENES		2000	37.5	56.25	
343	Terceros	Chiclayo	EN2229	Caseta Pede	JOSE LEONARDO ORTÍZ CUADRA 4			Serie N°	Transformador		2005	100	150	
344	Terceros	Chiclayo	EN2231	Caseta Norm	Subestación EN2231			Serie N°	OPERANDINA S.A.		2005	640	960	
345	Terceros	Chiclayo	EN2231	Caseta Norm	Subestación EN2231			Serie N°	OPERANDINA S.A.		2005	640	960	
346	Terceros	Chiclayo	EN2233	Aérea Mono	km. 3.5 Panam. Norte			Serie N°	Transformador			100	150	
347	Terceros	Chiclayo	EN2234	Aérea Barbo	CAPILLA SANTA ROSA			Serie N°	Transformador			125	187.5	
348	Terceros	Chiclayo	EN2235	Caseta Norm	PARQUE INDUSTRIAL			10850	ELECTRO VOLT		2006	800	1200	
349	Terceros	Chiclayo	EN2237	Caseta Norm	BANCARIOS			TR2005-1265	EPLI SAC		2005	400	600	
350	Terceros	Chiclayo	EN2238	Caseta Norm	VICENTE DE LA VEGA Nº 318			33915	CEA		2006	160	240	790
351	Terceros	Chiclayo	EN2238	Caseta Norm	VICENTE DE LA VEGA Nº 318			2.013E+12	TESAR		2013	630	945	1900
352	Terceros	Chiclayo	EN2242	Caseta Norm	Subestación EN2242			57253	I&T		2006	200	300	
353	Terceros	Chiclayo	EN2255	Aérea Mono	URBANIZACION DERRAMA MAGISTERIAL			TR2005-0223	EPLI SAC		2006	75	112.5	
354	Terceros	Sucursales	EN2256	Aérea Barbo	Subestación EN2256			143440 T1	NULL		2007	250	375	
355	Terceros	Sucursales	EN2257	Aérea Mono	Subestación EN2257			Serie N°	Transformador			75	112.5	
356	Terceros	Chiclayo	EN2258	Caseta Norm	EL COMERCIO			142235T1	DELCROSA		2003	800	1200	1950
357	Terceros	Chiclayo	EN2260	Caseta Pede	A FERREÑAFAE			Serie N°	RESELEC			320	480	
358	Terceros	Chiclayo	EN2261	Caseta Pede	LA VICTORIA			T-041	H&P INDUSTRIAL S.R.L.		2007	315	472.5	
359	Terceros	Chiclayo	EN2262	Aérea Mono	CHOSICA DEL NORTE			1-100100-01	ABB		2000	75	112.5	
360	Terceros	Chiclayo	EN2263	Caseta Norm	LOCAL TOTTUS			Serie N°	Transformador			500	750	
361	Terceros	Chiclayo	EN2263	Caseta Norm	LOCAL TOTTUS			Serie N°	Transformador			630	945	
362	Terceros	Chiclayo	EN2263	Caseta Norm	LOCAL TOTTUS			Serie N°	Transformador			800	1200	
363	Terceros	Chiclayo	EN2264	Caseta Norm	AV GARCILAZO DE LA VEGA CDRA. 8			Serie N°	Transformador			500	750	
364	Terceros	Chiclayo	EN2264	Caseta Norm	AV GARCILAZO DE LA VEGA CDRA. 8			Serie N°	Transformador			640	960	
365	Terceros	Chiclayo	EN2265	Caseta Norm	MALL PLAZA CHICLAYO			Serie N°	Transformador			500	750	
366	Terceros	Chiclayo	EN2268	Caseta Norm	SUPERMERCADOS PERUANOS S.A. (PLAZA VEA)			Serie N°	Transformador			800	1200	
367	Terceros	Chiclayo	EN2268	Caseta Norm	SUPERMERCADOS PERUANOS S.A. (PLAZA VEA)			Serie N°	Transformador			800	1200	
368	Terceros	Chiclayo	EN2269	Aérea Mono	CAMARA DE REUNION Y BOMBEO (CHOSICA DEL NORTE)			Serie N°	Transformador			50	75	
369	Terceros	Chiclayo	EN2272	Caseta Norm	COLEGIO PEDRO A. LABARTHE			Serie N°	Transformador			100	150	
370	Terceros	Chiclayo	EN2282	Aérea Mono	CHOSICA DEL NORTE			Serie N°	Transformador			100	150	
371	Terceros	Chiclayo	EN2283	Caseta Norm	Subestación EN2283			S3-118123	ELKO		2007	630	945	
372	Terceros	Sucursales	EN2286	Caseta Norm	PANAMERICANA			Serie N°	Transformador			800	1200	
373	Terceros	Sucursales	EN2286	Caseta Norm	PANAMERICANA			Serie N°	Transformador			100	150	
374	Terceros	Chiclayo	EN2287	Caseta Norm	Subestación EN2287			Serie N°	Transformador			250	375	
375	Terceros	Chiclayo	EN2290	Aérea Mono	CHOSICA DEL NORTE			Serie N°	Transformador			75	112.5	
376	Terceros	Chiclayo	EN2291	Aérea Mono	SUBESTACION S EDEN2291			T - 83616	ELECTRIC POWER			37.5	56.25	
377	Terceros	Chiclayo	EN2292	Aérea Mono	CERROPON			Serie N°	Transformador			25	37.5	
378	Terceros	Chiclayo	EN2294	Aérea Mono	Subestación EN2294			Serie N°	Transformador			45	67.5	
379	Terceros	Chiclayo	EN2295	Caseta Norm	PARQUE INDUSTRIAL			Serie N°	Transformador			125	187.5	
380	Terceros	Sucursales	EN2296	Aérea Mono	ACUÑA GAVIDIA			Serie N°	Transformador			10	15	
381	Terceros	Chiclayo	EN23	Caseta Norm	A POMALCA			L14728	BBC		1980	400	600	
382	Terceros	Chiclayo	EN23	Caseta Norm	A POMALCA			L15268	BBC		1981	160	240	

"Decenio de las Personas con Discapacidad en el Perú"  
 "Año de la Inversión para el Desarrollo Rural y la Seguridad Alimentaria"



PERU  
 Ministerio  
 del Ambiente

Organismo de Evaluación y  
 Fiscalización Ambiental - OEFA

Dirección de Evaluación

383	Terceros	Chiclayo	EN23	Caseta Norm	A POMALCA				L15267	BBC		1981	320	480	
384	Terceros	Chiclayo	EN23	Caseta Norm	A POMALCA				L15266	BBC		1981	800	1200	
385	Terceros	Sucursales	EN2310	Aérea Barbo	A LAMBAYEQUE				Serie N°	SEMI OLAYA		2000	400	600	
386	Terceros	Sucursales	EN2311	Caseta Norm	PANAMERICANA KM 775				L-190416-01	ABB		1999	320	480	
387	Terceros	Sucursales	EN2312	Aérea Barbo	Carretera Panamericana Norte				137506T1	DELCROSA		1995	250	375	724
388	Terceros	Sucursales	EN2313	Aérea Barbo	A LAMBAYEQUE				135854T1	DELCROSA		1994	250	375	
389	Terceros	Sucursales	EN2314	Aérea Mono	A LAMBAYEQUE KM 779				2545	HOHAGEN		2000	125	187.5	
390	Terceros	Sucursales	EN2315	Aérea Barbo	A LAMBAYEQUE				141756T1	DELCROSA		2001	315	472.5	
391	Terceros	Sucursales	EN2317	Aérea Barbo	KM 778.6 CHICLAYO - LAMBAYEQUE				T-0316	MAPEINCO		2001	250	375	
392	Terceros	Sucursales	EN2318	Aérea Barbo	KM 778.5 CHICLAYO - LAMBAYEQUE				141864T1	DELCROSA		2001	250	375	
393	Terceros	Sucursales	EN2319	Aérea Barbo	KM 783 DELA PANAMERICANA NORTE				L110080-01	ABB		2001	250	375	
394	Terceros	Chiclayo	EN232	Aérea Barbo	9 DE OCTUBRE				208801	SIEMENS		2000	37.5	56.25	
395	Terceros	Sucursales	EN2321	Caseta Norm	JUAN PABLO VIZCARDO Y GUZMAN S/N				32322	CEA		2001	400	600	
396	Terceros	Sucursales	EN2322	Aérea Mono	CHANCA Y				141644T1	DELCROSA		2000	25	37.5	
397	Terceros	Sucursales	EN2323	Aérea Barbo	PANAMERICANA ALTURA DEL PEAJE				290126	ELKO		2002	160	240	
398	Terceros	Sucursales	EN2324	Aérea Mono	EL CAUTIVO				Serie N°	Transformador			15	22.5	
399	Terceros	Sucursales	EN2325	Aérea Mono	A LAMBAYEQUE KM 777				142040T1	DELCROSA		2002	15	22.5	
400	Terceros	Sucursales	EN2329	Aérea Mono	PANAMERICANA NORTE KM 776				13347973	DELCROSA		2003	10	15	
401	Terceros	Sucursales	EN2330	Aérea Mono	PANAMERICANA KM 779				720508-01	ABB		2003	50	75	
402	Terceros	Sucursales	EN2331	Aérea Barbo	PANAMERICANA (ALT. GRIFO MARIA DEL PILAR)				Serie N°	ABB		2003	160	240	
403	Terceros	Sucursales	EN2332	Aérea Barbo	PANAMERICANA NORTE KM 780				33011	CEA		2003	160	240	
404	Terceros	Sucursales	EN2333	Aérea Barbo	PANAMERICANA NORTE				L21769	ABB		1995	250	375	
405	Terceros	Sucursales	EN2334	Aérea Barbo	PANAMERICANA NORTE KM 779.3				191	RESELEC		2003	250	375	
406	Terceros	Sucursales	EN2336	Aérea Mono	TIENE UNA CABEZA TERMINAL SIN USO				Serie N°	CAE		2004	50	75	
407	Terceros	Sucursales	EN2338	Aérea Barbo	A MOCCE - PANAMERICANA NORTE				3190	H.H		2003	160	240	
408	Terceros	Sucursales	EN2339	Aérea Mono	PANAMERICANA NORTE KM. 777				T-42511	ELECTRIC POWER		2004	25	37.5	
409	Terceros	Sucursales	EN2340	Aérea Barbo	PILADORA MARIA DEL PILAR				Serie N°	Transformador			100	150	
410	Terceros	Sucursales	EN2341	Aérea Mono	SANCARRANCO				Serie N°	Transformador			37.5	56.25	
411	Terceros	Sucursales	EN2343	Aérea Mono	SANTA ROSA				Serie N°	Transformador		2006	25	37.5	
412	Terceros	Sucursales	EN2345	Aérea Mono	LIMON DE PORCUYA				Serie N°	Transformador		2005	40	60	
413	Terceros	Sucursales	EN2348	Aérea Mono	Subestación EN2348				Serie N°	Transformador		2005	100	150	
414	Terceros	Sucursales	EN2349	Aérea Mono	TUPAC AMARU SN				Serie N°	Transformador			100	150	
415	Terceros	Sucursales	EN2352	Aérea Mono	Subestación EN2352				Serie N°	Transformador			160	240	
416	Terceros	Sucursales	EN2353	Aérea Mono	AGRO FRUTAL RONALD LAM				Serie N°	Transformador			50	75	
417	Terceros	Sucursales	EN2354	Aérea Mono	EBC CLARO AMERICA MOVILES				Serie N°	Transformador			15	22.5	
418	Terceros	Sucursales	EN2355	Aérea Mono	EBC CLARO AMERICA MOVILES				Serie N°	Transformador			15	22.5	
419	Terceros	Sucursales	EN2356	Aérea Mono	EBC TELEFONICA MOVILES				Serie N°	Transformador			25	37.5	
420	Terceros	Sucursales	EN2357	Aérea Mono	TEPO				Serie N°	Transformador			37.5	56.25	
421	Terceros	Sucursales	EN2357	Aérea Mono	TEPO				Serie N°	Transformador			37.5	56.25	
422	Terceros	Sucursales	EN2358	Aérea Mono	Subestación EN2358				Serie N°	Transformador			25	37.5	
423	Terceros	Sucursales	EN2359	Aérea Mono	ASOCIACION DON ROMENOS				Serie N°	Transformador			75	112.5	
424	Terceros	Sucursales	EN2360	Aérea Mono	Subestación EN2360				Serie N°	Transformador			25	37.5	
425	Terceros	Sucursales	EN2361	Aérea Mono	Subestación EN2361				Serie N°	Transformador			160	240	
426	Terceros	Sucursales	EN2362	Aérea Mono	SR. ANTONIO FALCONE				1965	HH		1998	80	120	600
427	Terceros	Sucursales	EN2367	Aérea Mono	Subestación EN2367				274642	TRAFOPAR		2006	100	150	725
428	Terceros	Sucursales	EN2368	Aérea Mono	Subestación EN2368				Serie N°	Transformador			100	150	
429	Terceros	Sucursales	EN2369	Aérea Mono	NAJSA				Serie N°	Transformador			75	112.5	
430	Terceros	Sucursales	EN2370	Aérea Mono	LA VIÑA				Serie N°	Transformador			75	112.5	
431	Terceros	Sucursales	EN2380	Aérea Barbo	KM 777 CARRETERA LAMBAYEQUE				1060	N&B		2007	315	472.5	
432	Terceros	Sucursales	EN2385	Aérea Mono	Subestación EN2385				34212	CEA		2007	25	37.5	
433	Terceros	Sucursales	EN2387	Aérea Mono	Subestación EN2387				156-05	BLV INDUSTRIAL		2005	10	15	
434	Terceros	Sucursales	EN2395	Aérea Mono	PUERTO RICO				Serie N°	Transformador			25	37.5	
435	Terceros	Sucursales	EN2396	Aérea Mono	LOS ANGELES				Serie N°	Transformador			15	22.5	
436	Terceros	Sucursales	EN2397	Aérea Mono	PAMPA DE LINO				Serie N°	Transformador			25	37.5	
437	Terceros	Sucursales	EN2398	Aérea Mono	NORIA NUEVA				Serie N°	Transformador			25	37.5	



438	Terceros	Sucursales	EN2399	Aérea Mono	EL ARENAL				Serie N°	Transformador			25	37.5	
439	Terceros	Chiclayo	EN2400	Aérea Barbo	Subestación EN2400				Serie N°	Transformador			160	240	
440	Terceros	Chiclayo	EN2404		Subestación EN2404				Serie N°	Transformador			125	187.5	
441	Terceros	Chiclayo	EN2406	Caseta Norm	HOSPITAL REGIONAL				Serie N°	Transformador			800	1200	
442	Terceros	Chiclayo	EN2406	Caseta Norm	HOSPITAL REGIONAL				Serie N°	Transformador			800	1200	
443	Terceros	Sucursales	EN2408	Aérea Barbo	SR. JUAN FERNANDEZ GARCIA				Serie N°	Transformador			100	150	
444	Terceros	Chiclayo	EN2409	Caseta Norm	Subestación EN2409				Serie N°	Transformador			180	270	
445	Terceros	Chiclayo	EN25	Caseta Norm	EPSEL / SAENZ PEDA C-18				L-190268-01	ABB			320	480	
446	Terceros	Chiclayo	EN25	Caseta Norm	EPSEL / SAENZ PEDA C-18				L-190265-01	ABB			250	375	
447	Terceros	Chiclayo	EN25	Caseta Norm	EPSEL / SAENZ PEDA C-18				L-190266-01	ABB		1999	100	150	
448	Terceros	Chiclayo	EN25	Caseta Norm	EPSEL / SAENZ PEDA C-18				L-190267-01	ABB		1999	25	37.5	
449	Terceros	Sucursales	EN2572	Aérea Mono	CASERIO PUENTE TABLA				S6091	I&T ELECTRIC		2003	25	37.5	260
450	Terceros	Sucursales	EN2573	Aérea Mono	CASERIO LOS BANCOS				S6092	I&T ELECTRIC		2003	15	22.5	170
451	Terceros	Sucursales	EN2574	Aérea Mono	CASERIO LOS SANCHEZ				S6097	I&T ELECTRIC		2003	15	22.5	300
452	Terceros	Sucursales	EN2575	Aérea Mono	PANAMERICANA NORTE (MORROPE-BAYOVAR)				240106-04	ABB		2004	37.5	56.25	
453	Terceros	Sucursales	EN2576	Aérea Mono	PREDIO RUSTICO BATANGRANDE				Serie N°	Transformador		2003	40	60	
454	Terceros	Sucursales	EN2577	Aérea Mono	CASERIO LA PAYEZA				S6093	I&T ELECTRIC		2003	15	22.5	170
455	Terceros	Sucursales	EN2578	Aérea Mono	SAN PABLO				790	BLV INDUSTRIAL		2005	75	112.5	
456	Terceros	Sucursales	EN2579	Aérea Mono	SAN BERNARDINO 1				T-42624	ELECTRIC POWER		2005	50	75	355
457	Terceros	Sucursales	EN2580	Aérea Mono	SAN BERNARDINO II				T-42619	ELECTRIC POWER		2005	25	37.5	236
458	Terceros	Sucursales	EN2582	Aérea Mono	Subestación EN2582				TR-2005-010	EPLI SAC		2004	50	75	
459	Terceros	Sucursales	EN2583	Aérea Mono	CASERIO LOS MIMBELAS				T-42622	ELECTRIC POWER		2005	25	37.5	236
460	Terceros	Sucursales	EN2584	Aérea Mono	CASERIO REYNOSAS				T-42621	ELECTRIC POWER		2005	25	37.5	236
461	Terceros	Sucursales	EN2585	Aérea Mono	CASERIO ZAPOTAL - TABACAL				T-52660	ELECTRIC POWER		2004	37.5	56.25	
462	Terceros	Sucursales	EN2586	Aérea Mono	ESTACION DE BOMBEO ILLIMO				Serie N°	Transformador		2004	50	75	
463	Terceros	Sucursales	EN2587	Aérea Mono	Subestación EN2587				Serie N°	Transformador			37.5	56.25	
464	Terceros	Sucursales	EN2588	Aérea Mono	CRUZ BLANCA				T-63167	ELECTRIC POWER		2006	25	37.5	
465	Terceros	Sucursales	EN2589	Aérea Mono	CRUZ BLANCA				T-63169	ELECTRIC POWER		2006	15	22.5	
466	Terceros	Sucursales	EN2590	Aérea Mono	EL HORCON				T-63168	ELECTRIC POWER		2006	37.5	56.25	
467	Terceros	Sucursales	EN2591	Aérea Mono	LOS LOPEZ				T-63185	ELECTRIC POWER			10	15	
468	Terceros	Sucursales	EN2592	Aérea Mono	ELSIFON				T-63166	ELEC RIC POWER		2006	25	37.5	
469	Terceros	Sucursales	EN2593	Aérea Mono	Subestación EN2593				Serie N°	Transformador			10	15	
470	Terceros	Sucursales	EN2596	Aérea Mono	Subestación EN2596				S1-1131409	ELKO		2007	25	37.5	
471	Terceros	Sucursales	EN2597	Aérea Mono	SANTA CLARA				Serie N°	Transformador			37.5	56.25	
472	Terceros	Sucursales	EN2598	Aérea Mono	LA IGLESIA				3830	SAGERSA			15	22.5	
473	Terceros	Sucursales	EN2599	Aérea Mono	BOMBA DE AGUA				Serie N°	Transformador			25	37.5	
474	Terceros	Cajamarca	EN260015	Aérea Mono	Subestación EN260015				Serie N°	Transformador		2004	25	37.5	
475	Terceros	Cajamarca	EN260016	Aérea Mono	Subestación EN260016				Serie N°	Transformador			25	37.5	
476	Terceros	Cajamarca	EN260017	Aérea Mono	Subestación EN260017				Serie N°	Transformador			50	75	
477	Terceros	Cajamarca	EN260099	Aérea Mono	Subestación EN260099				Serie N°	Transformador			50	75	
478	Terceros	Chiclayo	EN2603	Aérea Barbo	Subestación EN2603				TR2005-434-	EPLI		2005	50	75	
479	Terceros	Chiclayo	EN2605	Aérea Mono	Subestación EN2605				S6904	I&T		2005	37.5	56.25	
480	Terceros	Chiclayo	EN2607	Aérea Mono	Subestación EN2607				S1-113343	ELKO		2004	5	7.5	
481	Terceros	Chiclayo	EN2607	Aérea Mono	Subestación EN2607				S1-113344	ELKO		2004	5	7.5	
482	Terceros	Chiclayo	EN2607	Aérea Mono	Subestación EN2607				S1-113342	ELKO		2004	5	7.5	
483	Terceros	Chiclayo	EN2608	Aérea Barbo	CENTRO TURISTICO EL MIRADOR				S6969	I&T ELECTRIC S.A.C.		2006	100	150	570
484	Terceros	Chiclayo	EN2609	Aérea Barbo	Subestación EN2609				Serie N°	Transformador			100	150	
485	Terceros	Chiclayo	EN2610	Caseta Norm	CARRETERA ANTIGUA A MONSEFU				Serie N°	Transformador			400	600	
486	Terceros	Chiclayo	EN2611	Aérea Barbo	Subestación EN2611				16302	FASETRON		2006	250	375	
487	Terceros	Chiclayo	EN2612	Aérea Mono	CHACUPE ALTO				S1-113343	ELKO		2006	5	7.5	
488	Terceros	Chiclayo	EN2612	Aérea Mono	CHACUPE ALTO				S1-113344	ELKO			5	7.5	
489	Terceros	Chiclayo	EN2612	Aérea Mono	CHACUPE ALTO				S1-113345	ELKO			5	7.5	
490	Terceros	Cajamarca	EN261202	Aérea Mono	CHULIT				Serie N°	Transformador			15	22.5	
491	Terceros	Cajamarca	EN261203	Aérea Mono	CHULIT				Serie N°	Transformador			25	37.5	
492	Terceros	Cajamarca	EN261204	Aérea Mono	CHULIT				Serie N°	Transformador			15	22.5	

"Decenio de las Personas con Discapacidad en el Perú"  
 "Año de la Inversión para el Desarrollo Rural y la Seguridad Alimentaria"



PERU  
 Ministerio  
 del Ambiente

Organismo de Evaluación y  
 Fiscalización Ambiental - OEFA

Dirección de Evaluación



493	Terceros	Cajamarca	EN261205	Aérea Mono	CHULIT			Serie N°	Transformador			25	37.5	
494	Terceros	Cajamarca	EN261206	Aérea Mono	CHULIT			Serie N°	Transformador			10	15	
495	Terceros	Cajamarca	EN261207	Aérea Mono	SHAWIDOPAMPA			Serie N°	Transformador			10	15	
496	Terceros	Cajamarca	EN261208	Aérea Mono	SHAWIDOPAMPA			Serie N°	Transformador			25	37.5	
497	Terceros	Cajamarca	EN261210	Aérea Mono	PEDREGAL			Serie N°	Transformador			10	15	
498	Terceros	Cajamarca	EN261211	Aérea Mono	PEDREGAL			Serie N°	Transformador			15	22.5	
499	Terceros	Cajamarca	EN261212	Aérea Mono	SUCCHA			Serie N°	Transformador			10	15	
500	Terceros	Cajamarca	EN261213	Aérea Mono	CHILANLAN			Serie N°	Transformador			5	7.5	
501	Terceros	Cajamarca	EN261214	Aérea Mono	AJIPPAMPA			Serie N°	Transformador			10	15	
502	Terceros	Cajamarca	EN261215	Aérea Mono	EL LIRIO			Serie N°	Transformador			10	15	
503	Terceros	Cajamarca	EN261216	Aérea Mono	CHACAPAMPA			Serie N°	Transformador			10	15	
504	Terceros	Cajamarca	EN261217	Aérea Mono	CORONILLA - TAURIPAMPA			Serie N°	Transformador			10	15	
505	Terceros	Cajamarca	EN261218	Aérea Mono	CORONILLA - TAURIPAMPA			Serie N°	Transformador			5	7.5	
506	Terceros	Cajamarca	EN261315	Aérea Mono	TAYAPAMPA			2889075	Transformador		2000	37.5	56.25	205
507	Terceros	Cajamarca	EN261316	Aérea Mono	MONTANMAYO			2889073	PROMELSA		2000	15	22.5	205
508	Terceros	Cajamarca	EN261317	Aérea Mono	CASERIO LA HIGUERA			Serie N°	Transformador			10	15	
509	Terceros	Cajamarca	EN261330	Aérea Mono	COYUNDE ALTO			Serie N°	Transformador			10	15	
510	Terceros	Cajamarca	EN261331	Aérea Mono	COYUNDE GRANDE			Serie N°	Transformador			10	15	
511	Terceros	Cajamarca	EN261332	Aérea Mono	PERLAMAYO			Serie N°	Transformador			10	15	
512	Terceros	Cajamarca	EN261333	Aérea Mono	LAS PALMAS			Serie N°	Transformador			10	15	
513	Terceros	Cajamarca	EN261334	Aérea Mono	COYUNDE BAJO			2073	IHN		1998	25	37.5	250
514	Terceros	Cajamarca	EN261335	Aérea Mono	CASERIO MARAYPAMPA			Serie N°	Transformador			10	15	
515	Terceros	Cajamarca	EN261336	Aérea Mono	CASERIO SANTA RITA			Serie N°	NULL			10	15	
516	Terceros	Cajamarca	EN261337	Aérea Mono	CASERIO MITOPAMPA			Serie N°	NULL			10	15	
517	Terceros	Cajamarca	EN261338	Aérea Mono	LA TOTORA			Serie N°	Transformador			15	22.5	
518	Terceros	Cajamarca	EN261339	Aérea Mono	NUEVO ORIENTE			Serie N°	Transformador			25	37.5	
519	Terceros	Cajamarca	EN261340	Aérea Mono	Subestación EN261340			Serie N°	Transformador			5	7.5	
520	Terceros	Cajamarca	EN261341	Aérea Mono	Subestación EN261341			Serie N°	Transformador			15	22.5	
521	Terceros	Chiclayo	EN2618	Aérea Mono	CP POMAPE			Serie N°	Transformador			25	37.5	
522	Terceros	Chiclayo	EN2619	Aérea Mono	CP POMAPE			Serie N°	Transformador			15	22.5	
523	Terceros	Chiclayo	EN2620	Aérea Mono	CP POMAPE			58340	I & T ELECTRIC			10	15	
524	Terceros	Chiclayo	EN2621	Aérea Mono	CP VALLE HERMOSA			Serie N°	Transformador			25	37.5	
525	Terceros	Chiclayo	EN2622	Aérea Mono	CP VALLE HERMOSA			Serie N°	Transformador			15	22.5	
526	Terceros	Chiclayo	EN2623	Aérea Mono	CP PONCOY			Serie N°	Transformador			10	15	
527	Terceros	Cajamarca	EN262302	Aérea Mono	TUGUSA			Serie N°	Transformador			10	15	
528	Terceros	Cajamarca	EN262303	Aérea Mono	CHUYABAMBA ALTO			Serie N°	Transformador			37.5	56.25	
529	Terceros	Cajamarca	EN262304	Aérea Barbo	LA LAGUNA			Serie N°	Transformador			10	15	
530	Terceros	Cajamarca	EN262305	Aérea Mono	NEGROMONTE			Serie N°	Transformador			10	15	
531	Terceros	Cajamarca	EN262306	Aérea Barbo	REJOPAMPA			Serie N°	Transformador			25	37.5	
532	Terceros	Cajamarca	EN262307	Aérea Barbo	LA TORRE			Serie N°	Transformador			50	75	
533	Terceros	Cajamarca	EN262308	Aérea Mono	Subestación EN262308			Serie N°	Transformador			25	37.5	
534	Terceros	Cajamarca	EN262309	Aérea Mono	Subestación EN262309			Serie N°	Transformador			25	37.5	
535	Terceros	Cajamarca	EN262310	Aérea Mono	Subestación EN262310			Serie N°	Transformador			25	37.5	
536	Terceros	Cajamarca	EN262311	Aérea Mono	Subestación EN262311			Serie N°	Transformador			25	37.5	
537	Terceros	Chiclayo	EN2624	Aérea Mono	CHACUPE BAJO			Serie N°	Transformador			15	22.5	
538	Terceros	Cajamarca	EN262414	Aérea Mono	ORDEN DE AGUSTINOS RECOLETOS			Serie N°	Transformador			50	75	
539	Terceros	Cajamarca	EN262418	Aérea Barbo	IRACACHICA			1693	HH		1997	100	150	600
540	Terceros	Cajamarca	EN262419	Aérea Mono	Subestación EN262419			Serie N°	Transformador		2001	37.5	56.25	
541	Terceros	Cajamarca	EN262420	Aérea Mono	Subestación EN262420			Serie N°	Transformador			50	75	
542	Terceros	Cajamarca	EN262421	Aérea Mono	CHIGUIRIP			364339	Transformador		2001	25	37.5	
543	Terceros	Cajamarca	EN262422	Aérea Mono	Subestación EN262422			Serie N°	IHN		2001	25	37.5	
544	Terceros	Cajamarca	EN262423	Aérea Mono	YACUCHINGANA			2071	IHA		1998	25	37.5	250
545	Terceros	Cajamarca	EN262424	Aérea Mono	Subestación EN262424			Serie N°	Transformador			50	75	
546	Terceros	Cajamarca	EN262425	Aérea Mono	CHIGUIRIP			Serie N°	Transformador		2004	37.5	56.25	
547	Terceros	Cajamarca	EN262427	Aérea Mono	Subestación EN262427			Serie N°	HH		2004	25	37.5	250



PERÚ

Ministerio  
del AmbienteOrganismo de Evaluación y  
Fiscalización Ambiental - OEFA

Dirección de Evaluación

"Decenio de las Personas con Discapacidad en el Perú"  
"Año de la Inversión para el Desarrollo Rural y la Seguridad Alimentaria"



548	Terceros	Cajamarca	EN262428	Aérea Mono	ANTENA RADIO STA MONICA				T-21642	ELECTRIC POWER		2002	50	75	367
549	Terceros	Cajamarca	EN262429	Aérea Mono	POZO DE BOMBEO				Serie N°	Transformador			15	22.5	
550	Terceros	Cajamarca	EN262430	Aérea Barbo	Subestación EN262430				230396-01	ABB		2003	50	75	300
551	Terceros	Cajamarca	EN262432	Aérea Barbo	Subestación EN262432				Serie N°	Transformador		2004	50	75	
552	Terceros	Cajamarca	EN262435	Aérea Mono	PINGOBAMBA - BEDOYA				Serie N°	ABB		2000	37.5	56.25	305
553	Terceros	Cajamarca	EN262437	Aérea Mono	PINGOBAMBA - DOÑA ANA				Serie N°	Transformador			50	75	
554	Terceros	Cajamarca	EN262439	Aérea Mono	Subestación EN262439				Serie N°	Transformador		2004	50	75	
555	Terceros	Cajamarca	EN262447	Aérea Mono	Subestación EN262447				S1-1131459	ELKO PERUANA		2007	15	22.5	
556	Terceros	Chiclayo	EN2625	Aérea Mono	CHACUPE BAJO				Serie N°	Transformador			15	22.5	
557	Terceros	Chiclayo	EN2626	Aérea Mono	CHACUPE BAJO				Serie N°	Transformador			15	22.5	
558	Terceros	Chiclayo	EN2627	Aérea Mono	CHACUPE BAJO				Serie N°	Transformador			15	22.5	
559	Terceros	Chiclayo	EN2628	Aérea Mono	CHACUPE BAJO				Serie N°	Transformador			25	37.5	
560	Terceros	Chiclayo	EN2629	Aérea Mono	CHACUPE BAJO				Serie N°	Transformador			10	15	
561	Terceros	Cajamarca	EN262903	Aérea Mono	Subestación EN262903				01-041-616	OPERANDINA		2001	25	37.5	180
562	Terceros	Cajamarca	EN262904	Aérea Mono	Subestación EN262904				01-044-620	OPERANDINA		2001	25	37.5	180
563	Terceros	Cajamarca	EN262905	Aérea Mono	Subestación EN262905				97.09	ELTRON		1997	50	75	510
564	Terceros	Cajamarca	EN262906	Aérea Barbo	Subestación EN262906				1785	HHII		1998	100	150	600
565	Terceros	Cajamarca	EN262907	Aérea Mono	Subestación EN262907				110094-01	Transformador		2001	10	15	100
566	Terceros	Cajamarca	EN262910	Aérea Mono	CASERIO TACAMACHE				Serie N°	NULL			15	22.5	
567	Terceros	Cajamarca	EN262912	Aérea Mono	TACAMACHE SECTOR II				Serie N°	NULL			25	37.5	
568	Terceros	Cajamarca	EN262913	Aérea Mono	TACAMACHE SECTOR III				Serie N°	NULL			10	15	
569	Terceros	Cajamarca	EN262914	Aérea Mono	Subestación EN262914				Serie N°	Transformador			50	75	
570	Terceros	Cajamarca	EN262915	Aérea Mono	C.P. CHIRICONGA				Serie N°	PROMELSA		2004	25	37.5	
571	Terceros	Cajamarca	EN262917	Aérea Mono	Subestación EN262917				TMA/29	RECELE		2002	10	15	135
572	Terceros	Cajamarca	EN262919	Aérea Mono	Subestación EN262919				Serie N°	Transformador			15	22.5	
573	Terceros	Cajamarca	EN262921	Aérea Barbo	Subestación EN262921				T-3041	HH		2002	37.5	56.25	
574	Terceros	Cajamarca	EN262923	Aérea Barbo	Subestación EN262923				Serie N°	Transformador			15	22.5	
575	Terceros	Cajamarca	EN262925	Aérea Barbo	Subestación EN262925				22070	ABB		1995	200	300	1045
576	Terceros	Cajamarca	EN262927	Aérea Mono	Subestación EN262927				Serie N°	Transformador		2005	50	75	
577	Terceros	Cajamarca	EN262933	Aérea Mono	Subestación EN262933				Serie N°	Transformador			15	22.5	
578	Terceros	Cajamarca	EN262935	Aérea Barbo	Subestación EN262935				Serie N°	Transformador			15	22.5	
579	Terceros	Cajamarca	EN262937	Aérea Barbo	Subestación EN262937				Serie N°	Transformador			15	22.5	
580	Terceros	Cajamarca	EN262939	Aérea Mono	Subestación EN262939				Serie N°	Transformador			15	22.5	
581	Terceros	Cajamarca	EN262941	Aérea Mono	Subestación EN262941				Serie N°	Transformador			50	75	
582	Terceros	Cajamarca	EN262942	Aérea Mono	SAN FRANCISCO				126-02	RESELEC		2002	10	15	
583	Terceros	Cajamarca	EN262943	Aérea Mono	SANTA ELENA				127-02	RESELEC		2002	10	15	
584	Terceros	Cajamarca	EN262945	Aérea Mono	CASERIO SAMANGAY				Serie N°	NULL			10	15	
585	Terceros	Cajamarca	EN262946	Aérea Mono	ESTACION BASE CELULAR EL TAMBO				Serie N°	Transformador			15	22.5	
586	Terceros	Cajamarca	EN262948	Aérea Mono	EL GRANERO				Serie N°	Transformador			15	22.5	
587	Terceros	Cajamarca	EN262951	Aérea Mono	SUQUE				Serie N°	Transformador			10	15	
588	Terceros	Cajamarca	EN262952	Aérea Mono	HUANGAMARCA 1				Serie N°	Transformador			10	15	
589	Terceros	Cajamarca	EN262953	Aérea Mono	HUANGAMARCA 2				Serie N°	Transformador			10	15	
590	Terceros	Cajamarca	EN262954	Aérea Mono	GUANGA				Serie N°	Transformador			25	37.5	
591	Terceros	Cajamarca	EN262955	Aérea Mono	LIRIO				Serie N°	Transformador			37.5	56.25	
592	Terceros	Cajamarca	EN262956	Aérea Mono	MARAYPAMPA				Serie N°	Transformador			25	37.5	
593	Terceros	Cajamarca	EN262957	Aérea Mono	LA SACA				Serie N°	Transformador			25	37.5	
594	Terceros	Cajamarca	EN262958	Aérea Mono	MARAYHUACA				Serie N°	Transformador			37.5	56.25	
595	Terceros	Cajamarca	EN262959	Aérea Mono	MIRAFLORES				Serie N°	Transformador			25	37.5	
596	Terceros	Cajamarca	EN262960	Aérea Mono	TUGUSA				Serie N°	Transformador			37.5	56.25	
597	Terceros	Cajamarca	EN262961	Aérea Mono	TUGUSA				Serie N°	Transformador			25	37.5	
598	Terceros	Cajamarca	EN262962	Aérea Mono	MUMPAMPA				Serie N°	Transformador			25	37.5	
599	Terceros	Cajamarca	EN262963	Aérea Mono	SACUS				Serie N°	Transformador			37.5	56.25	
600	Terceros	Cajamarca	EN262964	Aérea Mono	SACUS				Serie N°	Transformador			25	37.5	
601	Terceros	Cajamarca	EN262965	Aérea Mono	TUSPON				Serie N°	Transformador			25	37.5	
602	Terceros	Cajamarca	EN262967	Aérea Mono	COLPAPAMPA				Serie N°	Transformador			25	37.5	

603	Terceros	Cajamarca	EN262968	Aérea Mono	CASERIO COLPAPAMPA				Serie N°	Transformador			25	37.5
604	Terceros	Cajamarca	EN262969	Aérea Mono	MONTERREDONDO				Serie N°	Transformador			15	22.5
605	Terceros	Cajamarca	EN262970	Aérea Mono	NEGROPAMPA				Serie N°	Transformador			15	22.5
606	Terceros	Cajamarca	EN262971	Aérea Mono	NEGROPAMPA ALTO				Serie N°	Transformador			15	22.5
607	Terceros	Cajamarca	EN262972	Aérea Mono	LA ESPERANZA BAJA				Serie N°	Transformador			5	7.5
608	Terceros	Cajamarca	EN262973	Aérea Mono	LA GRUTA DE NEGROPAMPA				Serie N°	Transformador			15	22.5
609	Terceros	Cajamarca	EN262974	Aérea Mono	NEGROPAMPA ALTO				Serie N°	Transformador			10	15
610	Terceros	Cajamarca	EN262975	Aérea Mono	CARLOS TORRES				Serie N°	Transformador			75	112.5
611	Terceros	Cajamarca	EN262976	Aérea Mono	AGOMARCA ALTO Y BAJO				Serie N°	Transformador			75	112.5
612	Terceros	Cajamarca	EN262977	Aérea Mono	LOS PINOS MALECON QUILICHE				Serie N°	Transformador			10	15
613	Terceros	Cajamarca	EN262978	Aérea Mono	PUNTE PIEDRA				Serie N°	Transformador			37.5	56.25
614	Terceros	Cajamarca	EN262979	Caseta Norm	Subestación EN 262979				Serie N°	Transformador			15	22.5
615	Terceros	Cajamarca	EN262980	Aérea Mono	CASERIO CHUPANYO				Serie N°	Transformador			37.5	56.25
616	Terceros	Cajamarca	EN262981	Aérea Mono	CASERIO EL MOLINO				Serie N°	Transformador			25	37.5
617	Terceros	Cajamarca	EN262982	Aérea Mono	CP CHACHACOMA				Serie N°	Transformador			15	22.5
618	Terceros	Cajamarca	EN262983	Aérea Mono	CP SHAHUAC				Serie N°	Transformador			25	37.5
619	Terceros	Cajamarca	EN262984	Aérea Mono	CP CHACAPAMPA				Serie N°	Transformador			25	37.5
620	Terceros	Cajamarca	EN262985	Aérea Mono	SECTRO PAMPA GRANDE				Serie N°	Transformador			15	22.5
621	Terceros	Cajamarca	EN262986	Aérea Mono	SECTOR ALTO PERU				Serie N°	Transformador			25	37.5
622	Terceros	Cajamarca	EN262987	Aérea Mono	SECTOR EL LIRIO				Serie N°	Transformador			10	15
623	Terceros	Cajamarca	EN262988	Aérea Mono	HUILCATE-1				Serie N°	Transformador			15	22.5
624	Terceros	Cajamarca	EN262989	Aérea Mono	HUILCATE-2				Serie N°	Transformador			15	22.5
625	Terceros	Cajamarca	EN262990	Aérea Mono	CASERIO SANGACHE				Serie N°	Transformador			20	30
626	Terceros	Cajamarca	EN262991	Aérea Mono	CASERIO SEXI				Serie N°	Transformador			20	30
627	Terceros	Cajamarca	EN262992	Aérea Mono	CASERIO CORRALILLO				Serie N°	Transformador			15	22.5
628	Terceros	Cajamarca	EN262993	Aérea Mono	CASERIO SACAS SACAS				Serie N°	Transformador			25	37.5
629	Terceros	Cajamarca	EN262994	Aérea Mono	CASERIO TIJERAS				Serie N°	Transformador			25	37.5
630	Terceros	Cajamarca	EN262995	Aérea Mono	CASERIO SITACUCHO				Serie N°	Transformador			25	37.5
631	Terceros	Cajamarca	EN262996	Aérea Mono	CASERIO BARRANCO				Serie N°	Transformador			20	30
632	Terceros	Cajamarca	EN262997	Aérea Mono	SAN ANTONIO SECTOR I				Serie N°	Transformador			15	22.5
633	Terceros	Cajamarca	EN262998	Aérea Mono	Subestación EN262998				Serie N°	Transformador			15	22.5
634	Terceros	Cajamarca	EN262999	Aérea Mono	Subestación EN262999				Serie N°	Transformador			15	22.5
635	Terceros	Chiclayo	EN2630	Aérea Mono	CP POMAPE				Serie N°	Transformador			10	15
636	Terceros	Cajamarca	EN263001	Aérea Mono	Subestación EN 263001				Serie N°	Transformador			15	22.5
637	Terceros	Cajamarca	EN263002	Aérea Mono	Subestación EN 263002				Serie N°	Transformador			25	37.5
638	Terceros	Cajamarca	EN263003	Aérea Mono	CASERIO CHADIN				Serie N°	Transformador			37.5	56.25
639	Terceros	Cajamarca	EN263004	Aérea Mono	CASERIO LICLIPAMPA				Serie N°	Transformador			25	37.5
640	Terceros	Cajamarca	EN263005	Aérea Mono	CASERIO LICLIPAMPA				Serie N°	Transformador			25	37.5
641	Terceros	Cajamarca	EN263006	Aérea Mono	CASERIO EL CUADREDO				Serie N°	Transformador			25	37.5
642	Terceros	Cajamarca	EN263007	Aérea Mono	AHIJADERO				Serie N°	Transformador			37.5	56.25
643	Terceros	Cajamarca	EN263008	Aérea Mono	CASERIO AHIJADERO				Serie N°	Transformador			37.5	56.25
644	Terceros	Cajamarca	EN263009	Aérea Mono	CASERIO TUCOPAMPA SAN JUAN PARTE ALTA				Serie N°	Transformador			37.5	56.25
645	Terceros	Cajamarca	EN263010	Aérea Mono	CASERIO TUCOPAMPA SAN JUAN PARTE ALTA				Serie N°	Transformador			37.5	56.25
646	Terceros	Cajamarca	EN263011	Aérea Mono	CASERIO LUCMACUCHO LACAMACA				Serie N°	Transformador			37.5	56.25
647	Terceros	Cajamarca	EN263012	Aérea Mono	CASERIO LUCMACUCHO LACAMACA				Serie N°	Transformador			25	37.5
648	Terceros	Cajamarca	EN263013	Aérea Mono	CASERIO LUCMACUCHO LACAMACA				Serie N°	Transformador			37.5	56.25
649	Terceros	Cajamarca	EN263014	Aérea Mono	CASERIO LUCMACUCHO LACAMACA				Serie N°	Transformador			15	22.5
650	Terceros	Cajamarca	EN263015	Aérea Mono	CASERIO MACHAYPUNGO BAJO				Serie N°	Transformador			25	37.5
651	Terceros	Cajamarca	EN263016	Aérea Mono	CASERIO MACHAYPUNGO BAJO				Serie N°	Transformador			25	37.5
652	Terceros	Cajamarca	EN263017	Aérea Mono	CASERIO MACHAYPUNGO ALTO				Serie N°	Transformador			25	37.5
653	Terceros	Cajamarca	EN263018	Aérea Mono	CASERIO MACHAYPUNGO ALTO				Serie N°	Transformador			25	37.5
654	Terceros	Cajamarca	EN263019	Aérea Mono	CASERIO ROJASPAMPA				Serie N°	Transformador			25	37.5
655	Terceros	Cajamarca	EN263020	Aérea Mono	CASERIO CHACTAPATA				Serie N°	Transformador			15	22.5
656	Terceros	Cajamarca	EN263021	Aérea Mono	CASERIO CHACTAPATA				Serie N°	Transformador			15	22.5
657	Terceros	Cajamarca	EN263022	Aérea Mono	CASERIO EL MIRADOR				Serie N°	Transformador			15	22.5



658	Terceros	Cajamarca	EN263023	Aérea Mono	CASERIO PROGRESO PAMPA	Serie N°	Transformador				10	15
659	Terceros	Cajamarca	EN263024	Aérea Mono	CASERIO PROGRESO PAMPA	Serie N°	Transformador				15	22.5
660	Terceros	Cajamarca	EN263025	Aérea Mono	CASERIO COLPA TAUPAMPA	Serie N°	Transformador				25	37.5
661	Terceros	Cajamarca	EN263026	Aérea Mono	CASERIO COLPA TAUPAMPA	Serie N°	Transformador				25	37.5
662	Terceros	Cajamarca	EN263027	Aérea Mono	CASERIO COLPA TAUPAMPA	Serie N°	Transformador				25	37.5
663	Terceros	Cajamarca	EN263028	Aérea Mono	CASERIO SAN MIGUEL PANGORAY	Serie N°	Transformador				25	37.5
664	Terceros	Cajamarca	EN263029	Aérea Mono	CASERIO PIRURO	Serie N°	Transformador				15	22.5
665	Terceros	Cajamarca	EN263030	Aérea Mono	CASERIO LLASAVILCA ALTO	Serie N°	Transformador				25	37.5
666	Terceros	Cajamarca	EN263031	Aérea Mono	CASERIO LLASAVILCA ALTO	Serie N°	Transformador				10	15
667	Terceros	Cajamarca	EN263032	Aérea Mono	CASERIO SARABAMBA	Serie N°	Transformador				37.5	56.25
668	Terceros	Cajamarca	EN263033	Aérea Mono	CASERIO SARABAMBA	Serie N°	Transformador				25	37.5
669	Terceros	Cajamarca	EN263034	Aérea Mono	CASERIO SIVINGAN ALTO	Serie N°	Transformador				37.5	56.25
670	Terceros	Cajamarca	EN263035	Aérea Mono	CASERIO SIVINGAN BAJO	Serie N°	Transformador				25	37.5
671	Terceros	Cajamarca	EN263036	Aérea Mono	CASERIO PAMPAGRANDE	Serie N°	Transformador				37.5	56.25
672	Terceros	Cajamarca	EN263037	Aérea Mono	CASERIO VIRGEN DEL CARMEN BAJO	Serie N°	Transformador				25	37.5
673	Terceros	Cajamarca	EN263038	Aérea Mono	CASERIO VIRGEN DEL CARMEN BAJO	Serie N°	Transformador				25	37.5
674	Terceros	Cajamarca	EN263039	Aérea Mono	CASERIO VIRGEN DEL CARMEN CENTRO	Serie N°	Transformador				10	15
675	Terceros	Cajamarca	EN263040	Aérea Mono	CASERIO SAN CARLOS ALTO	Serie N°	Transformador				15	22.5
676	Terceros	Cajamarca	EN263041	Aérea Mono	CASERIO SAN CARLOS ALTO	Serie N°	Transformador				25	37.5
677	Terceros	Cajamarca	EN263042	Aérea Mono	CASERIO SOCORRO	Serie N°	Transformador				25	37.5
678	Terceros	Cajamarca	EN263043	Aérea Mono	CASERIO VIRGEN DEL CARMEN ALTO	Serie N°	Transformador				25	37.5
679	Terceros	Cajamarca	EN263044	Aérea Mono	CASERIO MARCOPAMPA	Serie N°	Transformador				15	22.5
680	Terceros	Cajamarca	EN263045	Aérea Mono	CASERIO MARCOPAMPA EL ARENAL	Serie N°	Transformador				25	37.5
681	Terceros	Cajamarca	EN263046	Aérea Mono	CASERIO SAN JOSE BAJO	Serie N°	Transformador				15	22.5
682	Terceros	Cajamarca	EN263047	Aérea Mono	CASERIO SAN CARLOS BAJO	Serie N°	Transformador				15	22.5
683	Terceros	Cajamarca	EN263048	Aérea Mono	CASERIO SOCORRO	Serie N°	Transformador				5	7.5
684	Terceros	Cajamarca	EN263049	Aérea Mono	CASERIO SINRRA	Serie N°	Transformador				25	37.5
685	Terceros	Cajamarca	EN263050	Aérea Mono	CASERIO LUZPAMPA	Serie N°	Transformador				37.5	56.25
686	Terceros	Cajamarca	EN263051	Aérea Mono	CASERIO LUZPAMPA	Serie N°	Transformador				15	22.5
687	Terceros	Cajamarca	EN263052	Aérea Mono	CASERIO QUINUAPAMPA	Serie N°	Transformador				25	37.5
688	Terceros	Cajamarca	EN263053	Aérea Mono	CASERIO PAMPACANCHA	Serie N°	Transformador				15	22.5
689	Terceros	Cajamarca	EN263054	Aérea Mono	CASERIO PAMPACANCHA	Serie N°	Transformador				5	7.5
690	Terceros	Cajamarca	EN263055	Aérea Mono	CASERIO PAMPACANCHA	Serie N°	Transformador				37.5	56.25
691	Terceros	Cajamarca	EN263056	Aérea Mono	CASERIO COLPA HUACARIS	Serie N°	Transformador				25	37.5
692	Terceros	Cajamarca	EN263057	Aérea Mono	CASERIO COLPA HUACARIS	Serie N°	Transformador				25	37.5
693	Terceros	Cajamarca	EN263058	Aérea Mono	CASERIO LLASAVILCA CENTRO	Serie N°	Transformador				25	37.5
694	Terceros	Cajamarca	EN263059	Aérea Mono	CASERIO LLASAVILCA CENTRO	Serie N°	Transformador				37.5	56.25
695	Terceros	Cajamarca	EN263060	Aérea Mono	CASERIO NUEVO ORIZONTE	Serie N°	Transformador				25	37.5
696	Terceros	Cajamarca	EN263061	Aérea Mono	CASERIO SURUMAYO	Serie N°	Transformador				15	22.5
697	Terceros	Cajamarca	EN263062	Aérea Mono	CASERIO EL PROGRESOS	Serie N°	Transformador				15	22.5
698	Terceros	Cajamarca	EN263068	Aérea Mono	CASERIO HUALGAYOC	Serie N°	Transformador				15	22.5
699	Terceros	Cajamarca	EN263069	Aérea Mono	CASERIO HUALGAYOC	Serie N°	Transformador				100	150
700	Terceros	Cajamarca	EN263070	Aérea Mono	HUALGAYOC	Serie N°	Transformador				75	112.5
701	Terceros	Cajamarca	EN263071	Aérea Mono	HUALGAYOC	Serie N°	Transformador				75	112.5
702	Terceros	Cajamarca	EN263073	Interior	MINERA COIMOLACHE - TANTAHUATAY - HUALGAYOC	311899	ABB		2010		3750	5625
703	Terceros	Cajamarca	EN263077	Aérea Mono	SANTA ROSA - SAN ANTONIO	Serie N°	Transformador				10	15
704	Terceros	Chiclayo	EN2631	Aérea Mono	POZO 1 - EL TRIUNFO	Serie N°	Transformador				75	112.5
705	Terceros	Chiclayo	EN2632	Aérea Mono	POZO 2 - 1° DE MAYO	Serie N°	Transformador				37.5	56.25
706	Terceros	Chiclayo	EN2633	Aérea Mono	POZO 3 - EL PROGRESO	Serie N°	Transformador				15	22.5
707	Terceros	Chiclayo	EN2634	Aérea Mono	POZO 4 - LA CALERA	Serie N°	Transformador				50	75
708	Terceros	Chiclayo	EN2635	Aérea Mono	POZO 5 - ESTACION DE BOMBEO	Serie N°	Transformador				25	37.5
709	Terceros	Cajamarca	EN263501	Aérea Mono	CASERIO LUCMA LA UNION	Serie N°	Transformador				25	37.5
710	Terceros	Cajamarca	EN263502	Aérea Mono	CASERIO LUCMA LA UNION	Serie N°	Transformador				15	22.5
711	Terceros	Cajamarca	EN263503	Aérea Mono	CASERIO LUCMA LA UNION	Serie N°	Transformador				15	22.5
712	Terceros	Cajamarca	EN263504	Aérea Mono	CASERIO FRUTILLO ALTO	Serie N°	Transformador				25	37.5

"Decenio de las Personas con Discapacidad en el Perú"  
 "Año de la Inversión para el Desarrollo Rural y la Seguridad Alimentaria"



PERU

Ministerio  
del Ambiente

Organismo de Evaluación y  
Fiscalización Ambiental - OEFA

Dirección de Evaluación

713	Terceros	Cajamarca	EN263505	Aérea Mono	CASERIO SHIHUA				Serie N°	Transformador			15	22.5	
714	Terceros	Cajamarca	EN263506	Aérea Mono	CASERIO SINGAL				Serie N°	Transformador			10	15	
715	Terceros	Cajamarca	EN263507	Aérea Mono	CASERIO BELLAVISTA ARASCORGUE				Serie N°	Transformador			15	22.5	
716	Terceros	Cajamarca	EN263508	Aérea Mono	CASERIO BELLAVISTA ARASCORGUE				Serie N°	Transformador			5	7.5	
717	Terceros	Cajamarca	EN263509	Aérea Mono	CASERIO CHILCAPAMPA				Serie N°	Transformador			25	37.5	
718	Terceros	Cajamarca	EN263510	Aérea Mono	CASERIO CHILCAPAMPA				Serie N°	Transformador			5	7.5	
719	Terceros	Cajamarca	EN263511	Aérea Mono	CASERIO MAYHUASI				Serie N°	Transformador			10	15	
720	Terceros	Cajamarca	EN263512	Aérea Mono	CASERIO MAYHUASI				Serie N°	Transformador			15	22.5	
721	Terceros	Cajamarca	EN263513	Aérea Mono	CASERIO CUMBE CHONTABAMBA				Serie N°	Transformador			25	37.5	
722	Terceros	Cajamarca	EN263514	Aérea Mono	CASERIO CUMBE CHONTABAMBA				Serie N°	Transformador			37.5	56.25	
723	Terceros	Cajamarca	EN263515	Aérea Mono	CASERIO CUMBE CHONTABAMBA				Serie N°	Transformador			25	37.5	
724	Terceros	Cajamarca	EN263516	Aérea Mono	CASERIO SAN JOSE DEL CUMBE				Serie N°	Transformador			25	37.5	
725	Terceros	Cajamarca	EN263517	Aérea Mono	CASERIO AUQUE BAJO				Serie N°	Transformador			37.5	56.25	
726	Terceros	Cajamarca	EN263518	Aérea Mono	CASERIO AUQUE BAJO				Serie N°	Transformador			25	37.5	
727	Terceros	Cajamarca	EN263519	Aérea Mono	CASERIO AUQUE BAJO				Serie N°	Transformador			10	15	
728	Terceros	Cajamarca	EN263520	Aérea Mono	CASERIO AUQUE ALTO				Serie N°	Transformador			25	37.5	
729	Terceros	Cajamarca	EN263521	Aérea Mono	CASERIO AUQUE MIRADOR				Serie N°	Transformador			25	37.5	
730	Terceros	Cajamarca	EN263522	Aérea Mono	CASERIO MORAL ALTO				Serie N°	Transformador			25	37.5	
731	Terceros	Cajamarca	EN263523	Aérea Mono	CASERIO MORAN ALTO				Serie N°	Transformador			10	15	
732	Terceros	Cajamarca	EN263524	Aérea Mono	CASERIO SILLEROPATA BAJO				Serie N°	Transformador			10	15	
733	Terceros	Cajamarca	EN263525	Aérea Mono	CASERIO SILLEROPATA BAJO				Serie N°	Transformador			37.5	56.25	
734	Terceros	Cajamarca	EN263526	Aérea Mono	CASERIO CUMBE LIRIO ALTO				Serie N°	Transformador			25	37.5	
735	Terceros	Cajamarca	EN263527	Aérea Mono	CASERIO CUMBE LIRIO ALTO				Serie N°	Transformador			25	37.5	
736	Terceros	Cajamarca	EN263528	Aérea Mono	CASERIO MUYA				Serie N°	Transformador			10	15	
737	Terceros	Cajamarca	EN263529	Aérea Mono	CASERIO MUYA				Serie N°	Transformador			15	22.5	
738	Terceros	Cajamarca	EN263530	Aérea Mono	CASERIO MUYA				Serie N°	Transformador			5	7.5	
739	Terceros	Cajamarca	EN263531	Aérea Mono	CASERIO OJOS CORRAL				Serie N°	Transformador			15	22.5	
740	Terceros	Cajamarca	EN263532	Aérea Mono	CASERIO OJOS CORRAL				Serie N°	Transformador			25	37.5	
741	Terceros	Cajamarca	EN263533	Aérea Mono	CASERIO OJO CORRAL				Serie N°	Transformador			10	15	
742	Terceros	Cajamarca	EN263534	Aérea Mono	CASERIO TRANCA DE PUJUPE				Serie N°	Transformador			25	37.5	
743	Terceros	Cajamarca	EN263535	Aérea Mono	CASERIO MORAN LIRIO				Serie N°	Transformador			15	22.5	
744	Terceros	Cajamarca	EN263536	Aérea Mono	CASERIO MORAN LIRIO				Serie N°	Transformador			25	37.5	
745	Terceros	Cajamarca	EN263537	Aérea Mono	CASERIO MORAN LIRIO				Serie N°	Transformador			25	37.5	
746	Terceros	Cajamarca	EN263538	Aérea Mono	CASERIO MORAN PATA				Serie N°	Transformador			15	22.5	
747	Terceros	Cajamarca	EN263539	Aérea Mono	CASERIO MORAN PATA				Serie N°	Transformador			15	22.5	
748	Terceros	Cajamarca	EN263540	Aérea Mono	CASERIO APAN ALTO				Serie N°	Transformador			25	37.5	
749	Terceros	Cajamarca	EN263541	Aérea Mono	CASERIO APAN BAJO				Serie N°	Transformador			15	22.5	
750	Terceros	Cajamarca	EN263542	Aérea Mono	CASERIO APAN ALTO				Serie N°	Transformador			37.5	56.25	
751	Terceros	Cajamarca	EN263543	Aérea Mono	CASERIO APAN ALTO				Serie N°	Transformador			25	37.5	
752	Terceros	Cajamarca	EN263544	Aérea Mono	CASERIO APAN BAJO				Serie N°	Transformador			25	37.5	
753	Terceros	Cajamarca	EN263545	Aérea Mono	CASERIO APAN BAJO				Serie N°	Transformador			25	37.5	
754	Terceros	Cajamarca	EN263546	Aérea Mono	CASERIO PUJUPE				Serie N°	Transformador			25	37.5	
755	Terceros	Cajamarca	EN263547	Aérea Mono	CASERIO PUJUPE				Serie N°	Transformador			25	37.5	
756	Terceros	Cajamarca	EN263548	Aérea Mono	CASERIO PALO BLANCO				Serie N°	Transformador			10	15	
757	Terceros	Cajamarca	EN263549	Aérea Mono	CASERIO TAHONA ALTO				Serie N°	Transformador			15	22.5	
758	Terceros	Cajamarca	EN263550	Aérea Mono	CASERIO LA TAHONA BAJA				Serie N°	Transformador			15	22.5	
759	Terceros	Cajamarca	EN263551	Aérea Mono	CASERIO MORAYCUCHO				Serie N°	Transformador			10	15	
760	Terceros	Cajamarca	EN263552	Aérea Mono	CASERIO MORAYCUCHO				Serie N°	Transformador			10	15	
761	Terceros	Cajamarca	EN263554	Aérea Mono	EBC SITE TABACONAS				Serie N°	Transformador			15	22.5	
762	Terceros	Cajamarca	EN263555	Aérea Mono	MINERA SAN NICOLAS				118022001	PROMELSA		2010	630	945	
763	Terceros	Chiclayo	EN2636	Aérea Mono	POZO DE EPSSEL				Serie N°	Transformador			75	112.5	
764	Terceros	Cajamarca	EN263623	Aérea Mono	Subestación EN263623				Serie N°	Transformador			250	375	
765	Terceros	Cajamarca	EN263625	Aérea Mono	EL TINGO				Serie N°	Transformador			5	7.5	
766	Terceros	Cajamarca	EN263626	Aérea Mono	PAMPAGRANDE				Serie N°	Transformador			5	7.5	
767	Terceros	Cajamarca	EN263627	Aérea Mono	RAMIRES				Serie N°	Transformador			25	37.5	





768	Terceros	Cajamarca	EN263628	Aérea Mono	TRANCUCHO				Serie N°	Transformador			5	7.5	
769	Terceros	Cajamarca	EN263629	Aérea Mono	SANTA ROSA				Serie N°	Transformador			10	15	
770	Terceros	Cajamarca	EN263630	Aérea Mono	SANTA ROSA				Serie N°	Transformador			5	7.5	
771	Terceros	Cajamarca	EN263631	Aérea Mono	ACHIRAMAYO 2				Serie N°	Transformador			25	37.5	
772	Terceros	Cajamarca	EN263633	Aérea Mono	ACHIRAMAYO 3				Serie N°	Transformador			10	15	
773	Terceros	Cajamarca	EN263634	Aérea Mono	ALFOMBRILLA 1				Serie N°	Transformador			10	15	
774	Terceros	Cajamarca	EN263645	Aérea Mono	CAXAMARCA				Serie N°	Transformador			10	15	
775	Terceros	Cajamarca	EN263646	Aérea Mono	CHILAL				Serie N°	Transformador			5	7.5	
776	Terceros	Cajamarca	EN263647	Aérea Mono	CHILAL				Serie N°	Transformador			5	7.5	
777	Terceros	Cajamarca	EN263648	Aérea Mono	LA CONGA				Serie N°	Transformador			10	15	
778	Terceros	Cajamarca	EN263649	Aérea Mono	LA PALMA				Serie N°	Transformador			10	15	
779	Terceros	Cajamarca	EN263650	Aérea Mono	YANAYACU BAJO				Serie N°	Transformador			10	15	
780	Terceros	Cajamarca	EN263651	Aérea Mono	YANAYACU BAJO				Serie N°	Transformador			5	7.5	
781	Terceros	Cajamarca	EN263652	Aérea Mono	NUEVOTUMAN				Serie N°	Transformador			10	15	
782	Terceros	Cajamarca	EN263653	Aérea Mono	NUEVO TUMAN				Serie N°	Transformador			5	7.5	
783	Terceros	Cajamarca	EN263654	Aérea Mono	PUCHUDEN				Serie N°	Transformador			5	7.5	
784	Terceros	Cajamarca	EN263655	Aérea Mono	PUCHUDEN				Serie N°	Transformador			25	37.5	
785	Terceros	Cajamarca	EN263656	Aérea Mono	PUCHUDEN				Serie N°	Transformador			10	15	
786	Terceros	Cajamarca	EN263657	Aérea Mono	LLUSHPIMAYO				Serie N°	Transformador			15	22.5	
787	Terceros	Cajamarca	EN263658	Aérea Mono	LLUSHPIMAYO				Serie N°	Transformador			10	15	
788	Terceros	Cajamarca	EN263659	Aérea Mono	TRANCAMAYO				Serie N°	Transformador			10	15	
789	Terceros	Cajamarca	EN263660	Aérea Mono	MITOPAMPA- QUISHQUIPON				Serie N°	Transformador			5	7.5	
790	Terceros	Cajamarca	EN263661	Aérea Mono	YANAYACU ALTO				Serie N°	Transformador			10	15	
791	Terceros	Cajamarca	EN263662	Aérea Mono	GRANADILLA				Serie N°	Transformador			5	7.5	
792	Terceros	Cajamarca	EN263663	Aérea Mono	LA GRANADILLA				Serie N°	Transformador			5	7.5	
793	Terceros	Cajamarca	EN263664	Aérea Mono	ELCHORO				Serie N°	Transformador			5	7.5	
794	Terceros	Cajamarca	EN263665	Aérea Mono	ELCHORO				Serie N°	Transformador			5	7.5	
795	Terceros	Cajamarca	EN263666	Aérea Mono	EL SAUCE				Serie N°	Transformador			15	22.5	
796	Terceros	Cajamarca	EN263667	Aérea Mono	MARCOPAMPA				Serie N°	Transformador			10	15	
797	Terceros	Cajamarca	EN263668	Aérea Mono	LA CARCEL				Serie N°	Transformador			5	7.5	
798	Terceros	Cajamarca	EN263669	Aérea Mono	LA CARCEL				Serie N°	Transformador			5	7.5	
799	Terceros	Cajamarca	EN263670	Aérea Mono	QUIO				Serie N°	Transformador			10	15	
800	Terceros	Cajamarca	EN263671	Aérea Mono	QUIO				Serie N°	Transformador			10	15	
801	Terceros	Cajamarca	EN263672	Aérea Mono	GUAYAO				Serie N°	Transformador			10	15	
802	Terceros	Cajamarca	EN263673	Aérea Mono	GUAYAO				Serie N°	Transformador			10	15	
803	Terceros	Cajamarca	EN263674	Aérea Mono	NUEVO SAN LORENZO				Serie N°	Transformador			10	15	
804	Terceros	Cajamarca	EN263675	Aérea Mono	LA UNION				Serie N°	Transformador			5	7.5	
805	Terceros	Cajamarca	EN263676	Aérea Mono	LA UNION				Serie N°	Transformador			10	15	
806	Terceros	Cajamarca	EN263677	Aérea Mono	MARAYPAMPA ALTO				Serie N°	Transformador			10	15	
807	Terceros	Cajamarca	EN263678	Aérea Mono	MARAYPAMPA ALTO				Serie N°	Transformador			10	15	
808	Terceros	Cajamarca	EN263679	Aérea Mono	PIMAR				Serie N°	Transformador			10	15	
809	Terceros	Cajamarca	EN263680	Aérea Mono	LIMAC				Serie N°	Transformador			10	15	
810	Terceros	Cajamarca	EN263681	Aérea Mono	LIMAC				Serie N°	Transformador			15	22.5	
811	Terceros	Cajamarca	EN263683	Aérea Mono	MAPATUCTO				Serie N°	Transformador			10	15	
812	Terceros	Cajamarca	EN263684	Aérea Mono	LA HIGUERA II				Serie N°	Transformador			10	15	
813	Terceros	Cajamarca	EN263689	Aérea Mono	ATUMPAMPA				Serie N°	Transformador			5	7.5	
814	Terceros	Cajamarca	EN263690	Aérea Mono	BARRIADA NUEVA				Serie N°	Transformador			5	7.5	
815	Terceros	Cajamarca	EN263691	Aérea Mono	BARRIADA NUEVA				Serie N°	Transformador			10	15	
816	Terceros	Cajamarca	EN263692	Aérea Mono	SANTA LUCIA SECTOR II				Serie N°	Transformador			10	15	
817	Terceros	Cajamarca	EN263693	Aérea Mono	SANTA LUCIA SECTOR II				Serie N°	Transformador			5	7.5	
818	Terceros	Cajamarca	EN263694	Aérea Mono	EL MIRADORSECTOR ALTO				Serie N°	Transformador			10	15	
819	Terceros	Cajamarca	EN263695	Aérea Mono	ROMERO CIRCA-1				Serie N°	Transformador			15	22.5	
820	Terceros	Cajamarca	EN263696	Aérea Mono	ROMERO CIRCA-2				Serie N°	Transformador			10	15	
821	Terceros	Cajamarca	EN263697	Aérea Mono	ROMERO CIRCA-3				Serie N°	Transformador			10	15	
822	Terceros	Cajamarca	EN263698	Aérea Mono	ROMERO CIRCA 4				Serie N°	Transformador			5	7.5	



823	Terceros	Cajamarca	EN263699	Aérea Mono	ROMERO CIRCA - 5			Serie N°	Transformador				5	7.5	
824	Terceros	Chiclayo	EN2638	Aérea Mono	GRIFO SAN ANDRES			Serie N°	Transformador				75	112.5	
825	Terceros	Chiclayo	EN2639	Aérea Mono	EBC AMERICA MOVILES - CLARO			Serie N°	Transformador				15	22.5	
826	Terceros	Chiclayo	EN2641	Caseta Norm	Subestación EN2641			Serie N°	Transformador				630	945	
827	Terceros	Chiclayo	EN2643	Aérea Mono	SECTOR EL MANGO			Serie N°	Transformador				50	75	
828	Terceros	Chiclayo	EN2644	Aérea Mono	Subestación EN2644			Serie N°	NTYTV SAC		2009		100	150	
829	Terceros	Chiclayo	EN2645	Aérea Barbo	Subestación EN2645			Serie N°	Transformador				250	375	
830	Terceros	Cajamarca	EN264501	Aérea Mono	CASERIO CHALAPAMPA BAJO			Serie N°	Transformador				25	37.5	
831	Terceros	Cajamarca	EN264502	Aérea Mono	CASERIO CHALAPAMPA BAJO			Serie N°	Transformador				15	22.5	
832	Terceros	Cajamarca	EN264503	Aérea Mono	CASERIO CHALAPAMPA BAJO - SECTOR UNIGAN			Serie N°	Transformador				15	22.5	
833	Terceros	Cajamarca	EN264504	Aérea Mono	CASERIO CHALAPAMPA ALTO			Serie N°	Transformador				25	37.5	
834	Terceros	Cajamarca	EN264505	Aérea Mono	CASERIO CHALAPAMPA ALTO			Serie N°	Transformador				37.5	56.25	
835	Terceros	Cajamarca	EN264506	Aérea Mono	CASERIO CUÑACALES ALTO			Serie N°	Transformador				15	22.5	
836	Terceros	Cajamarca	EN264507	Aérea Mono	CASERIO CUÑACALES ALTO			Serie N°	Transformador				15	22.5	
837	Terceros	Cajamarca	EN264508	Aérea Mono	CASERIO CUÑACALES BAJO			Serie N°	Transformador				25	37.5	
838	Terceros	Cajamarca	EN264509	Aérea Mono	CASERIO SAN JUAN DE CUÑACALES			Serie N°	Transformador				25	37.5	
839	Terceros	Cajamarca	EN264510	Aérea Mono	CASERIO CUÑACALES LLAUCAN			Serie N°	Transformador				37.5	56.25	
840	Terceros	Cajamarca	EN264511	Aérea Mono	CASERIO CUÑACALES LLAUCAN			Serie N°	Transformador				5	7.5	
841	Terceros	Cajamarca	EN264512	Aérea Mono	CASERIO CUÑACALES LLAUCAN			Serie N°	Transformador				25	37.5	
842	Terceros	Cajamarca	EN264513	Aérea Mono	CASERIO MARCO LAGUNA			Serie N°	Transformador				10	15	
843	Terceros	Cajamarca	EN264514	Aérea Mono	CASERIO MARCO LAGUNA			Serie N°	Transformador				37.5	56.25	
844	Terceros	Cajamarca	EN264515	Aérea Mono	CASERIO MARCO LAGUNA			Serie N°	Transformador				25	37.5	
845	Terceros	Cajamarca	EN264516	Aérea Mono	CHICOLON ALTO			Serie N°	Transformador				15	22.5	
846	Terceros	Cajamarca	EN264517	Aérea Mono	CASERIO CHICOLON BAJO			Serie N°	Transformador				25	37.5	
847	Terceros	Cajamarca	EN264518	Aérea Mono	CASERIO CHICOLON BAJO			Serie N°	Transformador				25	37.5	
848	Terceros	Cajamarca	EN264519	Aérea Mono	CASERIO CASHAPAMPA BAJO			Serie N°	Transformador				25	37.5	
849	Terceros	Cajamarca	EN264520	Aérea Mono	CASERIO CASHAPAMPA ALTO			Serie N°	Transformador				25	37.5	
850	Terceros	Cajamarca	EN264521	Aérea Mono	CASERIO LUCMACUCHO LLAUCAN			Serie N°	Transformador				25	37.5	
851	Terceros	Cajamarca	EN264522	Aérea Mono	CASERIO LUCMACUCHO LLAUCAN			Serie N°	Transformador				25	37.5	
852	Terceros	Cajamarca	EN264523	Aérea Mono	CASERIO MARAYPAMPA AHIJADERO LLAHUCAN			Serie N°	Transformador				10	15	
853	Terceros	Cajamarca	EN264524	Aérea Mono	CASERIO MARAYPAMPA AHIJADERO LLAHUCAN			Serie N°	Transformador				25	37.5	
854	Terceros	Cajamarca	EN264525	Aérea Mono	CASERIO MARAYPAMPA AHIJADERO LLAHUCAN			Serie N°	Transformador				15	22.5	
855	Terceros	Cajamarca	EN264526	Aérea Mono	CASERIO MARAYPAMPA AHIJADERO LLAHUCAN			Serie N°	Transformador				15	22.5	
856	Terceros	Cajamarca	EN264527	Aérea Mono	CASERIO POMAGON			Serie N°	Transformador				15	22.5	
857	Terceros	Cajamarca	EN264528	Aérea Mono	CASERIO LUCMA LLAUCAN			Serie N°	Transformador				5	7.5	
858	Terceros	Cajamarca	EN264529	Aérea Mono	CASERIO CHUGURCILLO			Serie N°	Transformador				15	22.5	
859	Terceros	Cajamarca	EN264530	Aérea Mono	CASERIO NUEVO SAN JUAN BAJO			Serie N°	Transformador				15	22.5	
860	Terceros	Cajamarca	EN264531	Aérea Mono	CASERIO TUMBACUCHO			Serie N°	Transformador				10	15	
861	Terceros	Cajamarca	EN264532	Aérea Mono	CASERIO TUMBACUCHO			Serie N°	Transformador				15	22.5	
862	Terceros	Cajamarca	EN264533	Aérea Mono	CASERIO CHULIPAMPA			Serie N°	Transformador				15	22.5	
863	Terceros	Cajamarca	EN264534	Aérea Mono	CASERIO VISTA ALEGRE			Serie N°	Transformador				5	7.5	
864	Terceros	Cajamarca	EN264535	Aérea Mono	CASERIO MOUNOPAMPA			Serie N°	Transformador				15	22.5	
865	Terceros	Cajamarca	EN264536	Aérea Mono	CASERIO MOLINOPAMPA			Serie N°	Transformador				10	15	
866	Terceros	Cajamarca	EN264537	Aérea Mono	CASERIO CUADRATURA			Serie N°	Transformador				10	15	
867	Terceros	Cajamarca	EN264538	Aérea Mono	CASERIO SAN JUAN BAJO			Serie N°	Transformador				25	37.5	
868	Terceros	Cajamarca	EN264539	Aérea Mono	CASERIO NUEVO SAN JUAN ALTO			Serie N°	Transformador				10	15	
869	Terceros	Cajamarca	EN264540	Aérea Mono	CASERIO NUEVO SAN JUAN ALTO			Serie N°	Transformador				15	22.5	
870	Terceros	Cajamarca	EN264541	Aérea Mono	CASERIO YERBA SANTA BAJA			Serie N°	Transformador				25	37.5	
871	Terceros	Cajamarca	EN264542	Aérea Mono	CASERIO YERBA SANTA ALTA			Serie N°	Transformador				25	37.5	
872	Terceros	Cajamarca	EN264543	Aérea Mono	CASERIO YERBA SANTA ALTA			Serie N°	Transformador				10	15	
873	Terceros	Cajamarca	EN264544	Aérea Mono	CASERIO CORRALPAMPA			Serie N°	Transformador				25	37.5	
874	Terceros	Cajamarca	EN264545	Aérea Mono	CASERIO CORRALPAMPA			Serie N°	Transformador				5	7.5	
875	Terceros	Cajamarca	EN264546	Aérea Mono	CASERIO PINGULLO BAJO			Serie N°	Transformador				5	7.5	
876	Terceros	Cajamarca	EN264547	Aérea Mono	CASERIO PINGULLO BAJO			Serie N°	Transformador				25	37.5	
877	Terceros	Cajamarca	EN264548	Aérea Mono	CASERIO COHADEN			Serie N°	Transformador				15	22.5	



PERU

Ministerio  
del AmbienteOrganismo de Evaluación y  
Fiscalización Ambiental - OEFA

Dirección de Evaluación

"Decenio de las Personas con Discapacidad en el Perú"  
"Año de la Inversión para el Desarrollo Rural y la Seguridad Alimentaria"



878	Terceros	Cajamarca	EN264549	Aérea Mono	CASERIO COCHADEN	Serie N°	Transformador	15	22.5
879	Terceros	Cajamarca	EN264550	Aérea Mono	CASERIO LA LLICA	Serie N°	Transformador	25	37.5
880	Terceros	Cajamarca	EN264551	Aérea Mono	CASERIO LA LLICA	Serie N°	Transformador	15	22.5
881	Terceros	Cajamarca	EN264552	Aérea Mono	CASERIO LA LLICA	Serie N°	Transformador	25	37.5
882	Terceros	Cajamarca	EN264553	Aérea Mono	CASERIO TAMBILLO	Serie N°	Transformador	15	22.5
883	Terceros	Cajamarca	EN264554	Aérea Mono	CASERIO TAMBILLO	Serie N°	Transformador	10	15
884	Terceros	Cajamarca	EN264555	Aérea Mono	CASERIO EL ENTERADOR BAJO	Serie N°	Transformador	15	22.5
885	Terceros	Cajamarca	EN264556	Aérea Mono	CASERIO ALCAPARROSA	Serie N°	Transformador	25	37.5
886	Terceros	Cajamarca	EN264557	Aérea Mono	CASERIO TAMBO BAJO	Serie N°	Transformador	37.5	56.25
887	Terceros	Cajamarca	EN264558	Aérea Mono	CASERIO POROPORO	Serie N°	Transformador	25	37.5
888	Terceros	Cajamarca	EN264559	Aérea Mono	CASERIO LA HUALANGA	Serie N°	Transformador	37.5	56.25
889	Terceros	Cajamarca	EN264560	Aérea Mono	CASERIO LA HUALANGA	Serie N°	Transformador	37.5	56.25
890	Terceros	Cajamarca	EN264561	Aérea Mono	CASERIO CHANCHILOMA	Serie N°	Transformador	25	37.5
891	Terceros	Cajamarca	EN264562	Aérea Mono	CASERIO EL ENTERADOR	Serie N°	Transformador	25	37.5
892	Terceros	Cajamarca	EN264563	Aérea Mono	CASERIO EL ENTERADOR	Serie N°	Transformador	25	37.5
893	Terceros	Cajamarca	EN264564	Aérea Mono	CASERIO TANDALPATA	Serie N°	Transformador	15	22.5
894	Terceros	Cajamarca	EN264565	Aérea Mono	CASERIO TANDALPATA	Serie N°	Transformador	15	22.5
895	Terceros	Cajamarca	EN264566	Aérea Mono	CASERIO TANDALPATA	Serie N°	Transformador	10	15
896	Terceros	Cajamarca	EN264567	Aérea Mono	CASERIO LA COLPA	Serie N°	Transformador	25	37.5
897	Terceros	Cajamarca	EN264568	Aérea Mono	CASERIO QUILISANCUHO	Serie N°	Transformador	25	37.5
898	Terceros	Cajamarca	EN264569	Aérea Mono	CASERIO PROGRESO PAMPA	Serie N°	Transformador	25	37.5
899	Terceros	Cajamarca	EN264570	Aérea Mono	CASERIO PROGRESO PAMPA	Serie N°	Transformador	5	7.5
900	Terceros	Cajamarca	EN264571	Aérea Mono	CASERIO MARCOPATA	Serie N°	Transformador	25	37.5
901	Terceros	Cajamarca	EN264572	Aérea Mono	CASERIO MARCOPATA	Serie N°	Transformador	15	22.5
902	Terceros	Cajamarca	EN264573	Aérea Mono	CASERIO QUILISANCUHO	Serie N°	Transformador	15	22.5
903	Terceros	Cajamarca	EN264574	Aérea Mono	CASERIO OXAPAMPA	Serie N°	Transformador	15	22.5
904	Terceros	Cajamarca	EN264575	Aérea Mono	CASERIO PARAGURAN	Serie N°	Transformador	5	7.5
905	Terceros	Cajamarca	EN264576	Aérea Mono	CASERIO LA COLPA	Serie N°	Transformador	37.5	56.25
906	Terceros	Cajamarca	EN264577	Aérea Mono	CASERIO LA COLPA	Serie N°	Transformador	15	22.5
907	Terceros	Cajamarca	EN264578	Aérea Mono	CASERIO VIZCACHA	Serie N°	Transformador	25	37.5
908	Terceros	Cajamarca	EN264579	Aérea Mono	CASERIO ATOSHAICO	Serie N°	Transformador	25	37.5
909	Terceros	Cajamarca	EN264580	Aérea Mono	CASERIO ATOSHAICO	Serie N°	Transformador	25	37.5
910	Terceros	Cajamarca	EN264581	Aérea Mono	CASERIO ATOSHAICO	Serie N°	Transformador	5	7.5
911	Terceros	Cajamarca	EN264582	Aérea Mono	CASERIO SUNGARCHALA	Serie N°	Transformador	5	7.5
912	Terceros	Cajamarca	EN264583	Aérea Mono	CASERIO SUGARMAYO	Serie N°	Transformador	15	22.5
913	Terceros	Cajamarca	EN264584	Aérea Mono	CASERIO SUGARMAYO	Serie N°	Transformador	5	7.5
914	Terceros	Cajamarca	EN264585	Aérea Mono	CASERIO SAN FRANCISCO DE ASIS	Serie N°	Transformador	10	15
915	Terceros	Cajamarca	EN264586	Aérea Mono	CASERIO TAMBO ALTO	Serie N°	Transformador	37.5	56.25
916	Terceros	Cajamarca	EN264587	Aérea Mono	CASERIO LANCHECUCHO	Serie N°	Transformador	25	37.5
917	Terceros	Cajamarca	EN264588	Aérea Mono	CASERIO LANCHECUCHO	Serie N°	Transformador	25	37.5
918	Terceros	Cajamarca	EN264589	Aérea Mono	CASERIO Ñ UNÑUN	Serie N°	Transformador	10	15
919	Terceros	Cajamarca	EN264590	Aérea Mono	CASERIO PATAHUASI	Serie N°	Transformador	15	22.5
920	Terceros	Cajamarca	EN264591	Aérea Mono	CASERIO PATAHUASI	Serie N°	Transformador	10	15
921	Terceros	Cajamarca	EN264592	Aérea Mono	CASERIO ÑUN ÑUN	Serie N°	Transformador	25	37.5
922	Terceros	Cajamarca	EN264593	Aérea Mono	CASERIO LA HUA YLLA	Serie N°	Transformador	25	37.5
923	Terceros	Cajamarca	EN264594	Aérea Mono	CASERIO QUINUA BAJA	Serie N°	Transformador	10	15
924	Terceros	Cajamarca	EN264595	Aérea Mono	CASERIO QUINUA BAJA	Serie N°	Transformador	25	37.5
925	Terceros	Cajamarca	EN264596	Aérea Mono	CASERIO QUINUA BAJA	Serie N°	Transformador	25	37.5
926	Terceros	Cajamarca	EN264597	Aérea Mono	CASERIO QUINUA ALTA	Serie N°	Transformador	15	22.5
927	Terceros	Cajamarca	EN264598	Aérea Mono	CASERIO TOTOROMAYO	Serie N°	Transformador	25	37.5
928	Terceros	Cajamarca	EN264599	Aérea Mono	CASERIO TOTOROMAYO	Serie N°	Transformador	15	22.5
929	Terceros	Chiclayo	EN2646	Aérea Mono	CP CHACUPE ALTO - MEDIANERO	Serie N°	Transformador	15	22.5
930	Terceros	Cajamarca	EN264600	Aérea Mono	CASERIO MIRAFLORES YAUCAN	Serie N°	Transformador	25	37.5
931	Terceros	Cajamarca	EN264601	Aérea Mono	CASERIO YERBA BUENA	Serie N°	Transformador	10	15
932	Terceros	Cajamarca	EN264602	Aérea Mono	CASERIO YERBA BUENA	Serie N°	Transformador	10	15

933	Terceros	Cajamarca	EN264603	Aérea Mono	CASERIO LA FLORIDA				Serie N°	Transformador			10	15	
934	Terceros	Cajamarca	EN264604	Aérea Mono	CASERIO LA FLORIDA				Serie N°	Transformador			5	7.5	
935	Terceros	Cajamarca	EN264605	Aérea Mono	CASERIO QUENGORIO				Serie N°	Transformador			15	22.5	
936	Terceros	Cajamarca	EN264606	Aérea Mono	CASERIO CORRAL PAMPA				Serie N°	Transformador			15	22.5	
937	Terceros	Cajamarca	EN264607	Aérea Mono	CASERIO TAMBILLO				Serie N°	Transformador			10	15	
938	Terceros	Chiclayo	EN2647	Aérea Mono	CP CHACUPE ALTO - MEDIANERO				Serie N°	Transformador			25	37.5	
939	Terceros	Chiclayo	EN2648	Aérea Mono	CP CHACUPE ALTO - MEDIANERO				Serie N°	Transformador			25	37.5	
940	Terceros	Chiclayo	EN2649	Aérea Mono	CP CHACUPE ALTO - MEDIANERO				Serie N°	Transformador			37.5	56.25	
941	Terceros	Chiclayo	EN2650	Aérea Mono	Subestación EN2650			2009	500235	I & T ELECTRIC			15	22.5	
942	Terceros	Cajamarca	EN265001	Aérea Mono	ALTO COLPAMAYO				Serie N°	Transformador			10	15	
943	Terceros	Cajamarca	EN265002	Aérea Mono	ALTO COLPAMAYO				Serie N°	Transformador			10	15	
944	Terceros	Cajamarca	EN265003	Aérea Mono	SECTOR LOS LANCHES				Serie N°	Transformador			10	15	
945	Terceros	Cajamarca	EN265004	Aérea Mono	SECTOR LOS LANCHES				Serie N°	Transformador			10	15	
946	Terceros	Chiclayo	EN2651	Aérea Mono	CASERIO CASUARINAS - MOLINOS				Serie N°	Transformador			25	37.5	
947	Terceros	Chiclayo	EN2652	Aérea Mono	SECTOR MAGNAL - CASUARINAS				Serie N°	Transformador			5	7.5	
948	Terceros	Cajamarca	EN265201	Aérea Barbo	Subestación EN265201			2004					100	150	
949	Terceros	Cajamarca	EN265203	Aérea Mono	COLPA ALTO				Serie N°	Transformador			37.5	56.25	
950	Terceros	Chiclayo	EN2653	Aérea Mono	SECTOR MAGNAL				Serie N°	Transformador			5	7.5	
951	Terceros	Chiclayo	EN2654	Aérea Mono	SECTOR MIRAFLORES				Serie N°	Transformador			40	60	
952	Terceros	Chiclayo	EN2655	Aérea Mono	SECTOR REPETOR 1				Serie N°	Transformador			15	22.5	
953	Terceros	Cajamarca	EN265502	Aérea Mono	LLASAVILCA BAJO			1999	2228	INH HH			25	37.5	240
954	Terceros	Chiclayo	EN2656	Aérea Mono	SECTOR REPETOR 2				Serie N°	Transformador			15	22.5	
955	Terceros	Cajamarca	EN265607	Aérea Mono	LA LIBERTAD				Serie N°	Transformador			5	7.5	
956	Terceros	Cajamarca	EN265644	Aérea Mono	CONDORPULLANA CENTRO				Serie N°	Transformador			10	15	
957	Terceros	Cajamarca	EN265679	Aérea Mono	ESMERALDA				Serie N°	Transformador			10	15	
958	Terceros	Cajamarca	EN265684	Aérea Mono	PROGRESO				Serie N°	Transformador			10	15	
959	Terceros	Cajamarca	EN265686	Aérea Mono	NOGAL				Serie N°	Transformador			10	15	
960	Terceros	Cajamarca	EN265687	Aérea Mono	NOGAL				Serie N°	Transformador			10	15	
961	Terceros	Cajamarca	EN265688	Aérea Mono	NOGAL				Serie N°	Transformador			10	15	
962	Terceros	Cajamarca	EN265689	Aérea Mono	CAPARICO				Serie N°	Transformador			5	7.5	
963	Terceros	Cajamarca	EN265690	Aérea Mono	CAPARICO				Serie N°	Transformador			5	7.5	
964	Terceros	Cajamarca	EN265691	Aérea Mono	CHACAPAMPA				Serie N°	Transformador			15	22.5	
965	Terceros	Cajamarca	EN265692	Aérea Mono	CHACAPAMPA				Serie N°	Transformador			5	7.5	
966	Terceros	Cajamarca	EN265693	Aérea Mono	HUACHAC				Serie N°	Transformador			5	7.5	
967	Terceros	Cajamarca	EN265694	Aérea Mono	HUACHAC				Serie N°	Transformador			5	7.5	
968	Terceros	Cajamarca	EN265695	Aérea Mono	IGLESIA PAMPA				Serie N°	Transformador			25	37.5	
969	Terceros	Cajamarca	EN265697	Aérea Mono	NUEVA VAQUERIA				Serie N°	Transformador			10	15	
970	Terceros	Cajamarca	EN265698	Aérea Mono	NUEVA VAQUERIA				Serie N°	Transformador			10	15	
971	Terceros	Chiclayo	EN2657	Aérea Mono	CASERIO MONTEGRANDE				Serie N°	Transformador			25	37.5	
972	Terceros	Chiclayo	EN2658	Aérea Mono	CASERIO SIETE TECHOS				Serie N°	Transformador			10	15	
973	Terceros	Cajamarca	EN265802	Aérea Mono	Subestación EN265802				Serie N°	Transformador			13.2	19.8	
974	Terceros	Cajamarca	EN265804	Aérea Mono	Subestación EN265804				Serie N°	Transformador			13.2	19.8	
975	Terceros	Cajamarca	EN265815	Aérea Mono	Subestación EN265815			2004		ABB			15	22.5	
976	Terceros	Cajamarca	EN265818	Aérea Mono	EL GRANERO			1998		ABB			40	60	270
977	Terceros	Cajamarca	EN265819	Aérea Mono	GRANERO GARAGARA				Serie N°	NULL			10	15	
978	Terceros	Cajamarca	EN265820	Aérea Mono	SOLUGAN				Serie N°	NULL			10	15	
979	Terceros	Chiclayo	EN2659	Aérea Mono	POZO LOCO - FUNDO CHACUPE BAJO				Serie N°	Transformador			100	150	
980	Terceros	Chiclayo	EN266	Aérea Mono	PATAZCA			1981	287100	FRESA			100	150	
981	Terceros	Cajamarca	EN266004	Aérea Mono	CUMPAMPA				Serie N°	Transformador			75	112.5	
982	Terceros	Cajamarca	EN266005	Aérea Mono	CHUGMAR			2004		I& ELECTRIC			25	37.5	
983	Terceros	Cajamarca	EN266007	Aérea Mono	Subestación EN266007			2001	L110124-01	ABB			25	37.5	250
984	Terceros	Cajamarca	EN266009	Aérea Mono	CHALAMARCA				Serie N°	Transformador			50	75	
985	Terceros	Cajamarca	EN266010	Aérea Mono	CHALAMARCA			2005		Transformador			50	75	
986	Terceros	Cajamarca	EN266020	Aérea Mono	LA RAYA			2005		Transformador			50	75	
987	Terceros	Cajamarca	EN266022	Aérea Barbo	AGUA BLANCA			2001	701036-01	ABB			25	37.5	340





PERÚ

Ministerio  
del Ambiente

Organismo de Evaluación y  
Fiscalización Ambiental - OEFA

Dirección de Evaluación

"Decenio de las Personas con Discapacidad en el Perú"  
"Año de la Inversión para el Desarrollo Rural y la Seguridad Alimentaria"

988	Terceros	Cajamarca	EN266040	Aérea Mono	SANTA ISOLINA				Serie N°	Transformador		2004	25	37.5	
989	Terceros	Cajamarca	EN266041	Aérea Mono	Subestación EN266041				Serie N°	Transformador		2004	25	37.5	
990	Terceros	Cajamarca	EN266042	Aérea Mono	Subestación EN266042				Serie N°	Transformador		2004	25	37.5	
991	Terceros	Cajamarca	EN266043	Aérea Mono	LLANDUMA				Serie N°	Transformador			25	37.5	
992	Terceros	Cajamarca	EN266044	Aérea Mono	Subestación EN266044				Serie N°	Transformador		2004	25	37.5	
993	Terceros	Cajamarca	EN266046	Aérea Mono	LANCHEBAMBA				Serie N°	Transformador		2000	100	150	
994	Terceros	Cajamarca	EN266047	Aérea Mono	CASERIO EL LIMON				Serie N°	NULL			25	37.5	
995	Terceros	Cajamarca	EN266048	Aérea Mono	CASERIO NUEVA ESPERANZA				Serie N°	NULL			25	37.5	
996	Terceros	Cajamarca	EN266049	Aérea Mono	CASERIO NUEVA ESPERANZA				Serie N°	Transformador			25	37.5	
997	Terceros	Cajamarca	EN266050	Aérea Mono	MASITRANCA BAJO				Serie N°	Transformador			50	75	
998	Terceros	Cajamarca	EN266051	Aérea Mono	MASITRANCA CENTRO				Serie N°	Transformador			50	75	
999	Terceros	Cajamarca	EN266053	Aérea Mono	CONGA VERDE				Serie N°	Transformador			50	75	
1000	Terceros	Cajamarca	EN266055	Aérea Mono	Subestación EN266055				5721-01	I& ELECTRIC		2004	15	22.5	190
1001	Terceros	Cajamarca	EN266057	Aérea Barbo	RINCONADA				Serie N°	Transformador			50	75	
1002	Terceros	Cajamarca	EN266058	Aérea Barbo	PACOBAMBA				Serie N°	Transformador			50	75	
1003	Terceros	Cajamarca	EN266059	Aérea Barbo	LAS ANIMAS				Serie N°	Transformador			25	37.5	
1004	Terceros	Cajamarca	EN266060	Aérea Barbo	EL PARAJE LANCHEBAMBA				Serie N°	Transformador			25	37.5	
1005	Terceros	Cajamarca	EN266061	Aérea Barbo	CADMALCA ALTO				Serie N°	Transformador			50	75	
1006	Terceros	Cajamarca	EN266062	Aérea Barbo	CADMALCA BAJO				Serie N°	Transformador			25	37.5	
1007	Terceros	Cajamarca	EN266063	Aérea Barbo	LLANGODEN BAJO				Serie N°	Transformador			10	15	
1008	Terceros	Cajamarca	EN266065	Aérea Barbo	Subestación EN266065				Serie N°	Transformador			10	15	
1009	Terceros	Cajamarca	EN266066	Aérea Mono	PAGAYBAMBA ALTO				Serie N°	Transformador			25	37.5	
1010	Terceros	Cajamarca	EN266067	Aérea Mono	Subestación EN266067				Serie N°	Transformador			10	15	
1011	Terceros	Cajamarca	EN266070	Aérea Mono	PAGAYBAMBA BAJO				Serie N°	Transformador			25	37.5	
1012	Terceros	Cajamarca	EN266082	Aérea Mono	Subestación EN266082				220759	FASETRON		2012	15	22.5	125
1013	Terceros	Chiclayo	EN2664	Aérea Mono	POZO TUBULAR VILLA EL MILAGRO - ETEN				Serie N°	Transformador			37.5	56.25	
1014	Terceros	Chiclayo	EN2665	Aérea Mono	CAMARA DE BOMBEO				Serie N°	Transformador			75	112.5	
1015	Terceros	Chiclayo	EN2666	Aérea Mono	LOS AZABACHEZ				2633-06	MENAUT ELECT		2006	50	75	
1016	Terceros	Chiclayo	EN2667	Aérea Mono	AMOR DE DIOS				2722-09	MENAUT ELECT		2009	10	15	
1017	Terceros	Chiclayo	EN2668	Aérea Mono	CASCAJALES				5644-11	MENAUT ELECT		2011	25	37.5	
1018	Terceros	Chiclayo	EN2669	Aérea Mono	CENTRO RECREATIVO CAMPESTRE POLITA II				Serie N°	Transformador			37.5	56.25	
1019	Terceros	Chiclayo	EN2671	Aérea Mono	POZO N° 3				Serie N°	Transformador			125	187.5	
1020	Terceros	Chiclayo	EN2680	Aérea Barbo	Subestación EN2680				Serie N°	Transformador			250	375	
1021	Terceros	Chiclayo	EN2682	Aérea Mono	CAMARA DE BOMBEO N° 02				3574-03	MENAUT ELECTRIC		2013	10	15	210
1022	Terceros	Cajamarca	EN268305	Aérea Mono	Subestación EN268305				Serie N°	Transformador			15	22.5	
1023	Terceros	Cajamarca	EN268308	Aérea Mono	UTCUBAMBA				Serie N°	Transformador			37.5	56.25	
1024	Terceros	Chiclayo	EN2685	Aérea Mono	CHACUPE				Serie N°	Transformador			20	30	
1025	Terceros	Cajamarca	EN268615	Aérea Mono	SOMBRERORCO				Serie N°	Transformador			10	15	
1026	Terceros	Cajamarca	EN268705	Aérea Mono	Subestación EN268705				Serie N°	Transformador			15	22.5	
1027	Terceros	Cajamarca	EN268706	Aérea Mono	Subestación EN268706				898	H&P INDUSTRIAL		2005	15	22.5	
1028	Terceros	Cajamarca	EN268707	Aérea Mono	Subestación EN268707				896	H&P INDUSTRIAL		2005	15	22.5	
1029	Terceros	Cajamarca	EN268708	Aérea Mono	Subestación EN268708				897	H&P INDUSTRIAL		2005	15	22.5	
1030	Terceros	Cajamarca	EN268709	Aérea Mono	Subestación EN268709				895	H&P INDUSTRIAL		2008	15	22.5	
1031	Terceros	Cajamarca	EN268710	Aérea Mono	Subestación EN268710				894	H&P INDUSTRIAL		2005	25	37.5	
1032	Terceros	Cajamarca	EN268711	Aérea Mono	Subestación EN268711				893	H&P INDUSTRIAL		2005	15	22.5	
1033	Terceros	Cajamarca	EN268712	Aérea Mono	Subestación EN268712				Serie N°	Transformador			37.5	56.25	
1034	Terceros	Cajamarca	EN268713	Aérea Mono	Subestación EN268713				Serie N°	Transformador			37.5	56.25	
1035	Terceros	Cajamarca	EN268714	Aérea Mono	Subestación EN268714				Serie N°	Transformador			50	75	
1036	Terceros	Cajamarca	EN268715	Aérea Mono	CASERIO LAS TINAS				Serie N°	Transformador			25	37.5	
1037	Terceros	Cajamarca	EN268716	Aérea Barbo	Subestación EN268716				Serie N°	Transformador			220	330	
1038	Terceros	Cajamarca	EN268717	Aérea Barbo	SAN ANTONIO ALTO - FRUTILLOPAMPA				Serie N°	Transformador			25	37.5	
1039	Terceros	Cajamarca	EN268718	Aérea Mono	CASERIO SAN ANTONIO ALTO FRUTILLOPAMPA				Serie N°	Transformador			25	37.5	
1040	Terceros	Cajamarca	EN268719	Aérea Mono	CASERIO SAN ANTONIO ALTO - FRUTILLOPAMPA				Serie N°	Transformador			10	15	
1041	Terceros	Cajamarca	EN268720	Aérea Mono	SISTEMA DE BOMBEO DE AGUA				Serie N°	Transformador			50	75	
1042	Terceros	Cajamarca	EN268802	Aérea Mono	Subestación EN268802				Serie N°	Transformador			15	22.5	



1043	Terceros	Cajamarca	EN268804	Aérea Mono	LIMAPAMPA			Serie N°	Transformador				10	15	
1044	Terceros	Cajamarca	EN268807	Aérea Mono	Subestación EN268807			Serie N°	Transformador		2004		15	22.5	
1045	Terceros	Cajamarca	EN268814	Aérea Mono	COCHAPAMPA			Serie N°	Transformador		2005		25	37.5	
1046	Terceros	Cajamarca	EN268815	Aérea Mono	Subestación EN268815			Serie N°	Transformador				15	22.5	
1047	Terceros	Cajamarca	EN268816	Aérea Mono	Subestación EN268816			Serie N°	Transformador		2004		25	37.5	
1048	Terceros	Cajamarca	EN268817	Aérea Mono	Subestación EN268817			Serie N°	Transformador		2004		30	45	
1049	Terceros	Cajamarca	EN268819	Aérea Mono	BELLAVISTA			Serie N°	Transformador				10	15	
1050	Terceros	Cajamarca	EN268820	Aérea Mono	BELLAVISTA SECTOR EL CARBON			Serie N°	Transformador				37.5	56.25	
1051	Terceros	Cajamarca	EN268821	Aérea Mono	SAN ANTONIO DE LA IRACA			Serie N°	Transformador				10	15	
1052	Terceros	Cajamarca	EN268822	Aérea Mono	COMUNIDAD SAUCEPAMPA			Serie N°	Transformador				100	150	
1053	Terceros	Cajamarca	EN268823	Aérea Barbo	Subestación EN268823			Serie N°	Transformador				15	22.5	
1054	Terceros	Cajamarca	EN268824	Aérea Barbo	CHUYABAMBA BAJO			Serie N°	Transformador				100	150	
1055	Terceros	Cajamarca	EN268826	Aérea Mono	NUEVA COLPA			Serie N°	Transformador				15	22.5	
1056	Terceros	Cajamarca	EN268828	Aérea Mono	LAYURAN			Serie N°	Transformador				10	15	
1057	Terceros	Cajamarca	EN268829	Aérea Mono	OBRAJE			Serie N°	Transformador				10	15	
1058	Terceros	Cajamarca	EN268830	Aérea Mono	AYANCHACRA			Serie N°	Transformador				10	15	
1059	Terceros	Cajamarca	EN268831	Aérea Mono	LA SUCCHA			Serie N°	Transformador				37.5	56.25	
1060	Terceros	Cajamarca	EN268832	Aérea Barbo	Subestación EN268832			Serie N°	Transformador				15	22.5	
1061	Terceros	Cajamarca	EN268833	Aérea Mono	HERMANAS CLARITAS STA. CIARA			Serie N°	Transformador				15	22.5	
1062	Terceros	Cajamarca	EN268834	Aérea Mono	Subestación EN268834			Serie N°	Transformador				15	22.5	
1063	Terceros	Cajamarca	EN268835	Aérea Mono	NEGROPAMPA BAJO II ETAPA			Serie N°	Transformador				25	37.5	
1064	Terceros	Cajamarca	EN268838	Aérea Mono	REJO			Serie N°	Transformador				10	15	
1065	Terceros	Cajamarca	EN268839	Aérea Mono	Subestación EN268839			Serie N°	Transformador				15	22.5	
1066	Terceros	Cajamarca	EN268840	Aérea Mono	LACOLCA 2			Serie N°	Transformador				25	37.5	
1067	Terceros	Cajamarca	EN268841	Aérea Mono	Subestación EN268841			Serie N°	Transformador				15	22.5	
1068	Terceros	Cajamarca	EN268842	Aérea Mono	PINGOBAMBA ALTO			Serie N°	Transformador				15	22.5	
1069	Terceros	Cajamarca	EN268843	Aérea Mono	Subestación EN268843			2867	IHN		2002		25	37.5	300
1070	Terceros	Cajamarca	EN268844	Aérea Mono	BELLA VISTA 02			Serie N°	Transformador				10	15	
1071	Terceros	Cajamarca	EN268845	Aérea Mono	CARHUARUNDO 1			Serie N°	Transformador				25	37.5	
1072	Terceros	Cajamarca	EN268846	Aérea Mono	CARHUARUNDO 2			Serie N°	Transformador				15	22.5	
1073	Terceros	Cajamarca	EN268847	Aérea Mono	CARHUARUNDO 3			Serie N°	Transformador				15	22.5	
1074	Terceros	Cajamarca	EN268848	Aérea Barbo	Subestación EN268848			Serie N°	Transformador				15	22.5	
1075	Terceros	Cajamarca	EN268849	Aérea Mono	ÚCHUCLACHULIT			Serie N°	Transformador				15	22.5	
1076	Terceros	Cajamarca	EN268850	Aérea Barbo	CP REJOPAMPA			Serie N°	Transformador				15	22.5	
1077	Terceros	Cajamarca	EN268851	Aérea Barbo	Subestación EN268851			Serie N°	Transformador				15	22.5	
1078	Terceros	Cajamarca	EN268852	Aérea Barbo	PINGOBAMBA BAJO			Serie N°	Transformador				10	15	
1079	Terceros	Cajamarca	EN268853	Aérea Mono	CAMPAMENTO TUNEL CONCHANO			Serie N°	Transformador				15	22.5	
1080	Terceros	Cajamarca	EN268856	Aérea Mono	CRUZ ROJA			Serie N°	Transformador				10	15	
1081	Terceros	Cajamarca	EN268857	Aérea Barbo	SHAQUIHUA			Serie N°	Transformador				10	15	
1082	Terceros	Cajamarca	EN268858	Aérea Mono	Subestación EN268858			Serie N°	Transformador				15	22.5	
1083	Terceros	Cajamarca	EN268859	Aérea Mono	Subestación EN268859			Serie N°	Transformador				15	22.5	
1084	Terceros	Cajamarca	EN268868	Aérea Mono	CP LAS PALMAS			Serie N°	Transformador				25	37.5	
1085	Terceros	Cajamarca	EN268869	Aérea Mono	CP SANIBAMBA			Serie N°	Transformador				25	37.5	
1086	Terceros	Cajamarca	EN268870	Aérea Mono	CP CHOLOQUE			Serie N°	Transformador				25	37.5	
1087	Terceros	Cajamarca	EN268871	Aérea Mono	CP CHOLOQUE			Serie N°	Transformador				25	37.5	
1088	Terceros	Cajamarca	EN268872	Aérea Mono	CP. PATIPAMPA			Serie N°	Transformador				25	37.5	
1089	Terceros	Cajamarca	EN268873	Aérea Mono	CP TAYME			Serie N°	Transformador				25	37.5	
1090	Terceros	Cajamarca	EN268874	Aérea Mono	CP CHIPIANGA			Serie N°	Transformador				25	37.5	
1091	Terceros	Cajamarca	EN268876	Aérea Mono	CP SANTA ROSA			Serie N°	Transformador				25	37.5	
1092	Terceros	Cajamarca	EN268877	Aérea Mono	CP QUIPAYUC			Serie N°	Transformador				25	37.5	
1093	Terceros	Cajamarca	EN268878	Aérea Mono	CP CEUN			Serie N°	Transformador				25	37.5	
1094	Terceros	Cajamarca	EN268879	Aérea Mono	CP MARYBAMBA BAJO			Serie N°	Transformador				25	37.5	
1095	Terceros	Cajamarca	EN268880	Aérea Mono	CP MARYBAMBA ALTO			Serie N°	Transformador				25	37.5	
1096	Terceros	Cajamarca	EN268881	Aérea Mono	CP SAGASMACHE			Serie N°	Transformador				25	37.5	
1097	Terceros	Cajamarca	EN268882	Aérea Mono	Subestación EN268882			Serie N°	Transformador				25	37.5	



PERÚ

Ministerio  
del AmbienteOrganismo de Evaluación y  
Fiscalización Ambiental - OEFA

Dirección de Evaluación

"Decenio de las Personas con Discapacidad en el Perú"  
"Año de la Inversión para el Desarrollo Rural y la Seguridad Alimentaria"



PERU

Ministerio del Ambiente

Organismo de Evaluación y Fiscalización Ambiental - OEFA

Dirección de Evaluación

"Decenio de las Personas con Discapacidad en el Perú"  
"Año de la Inversión para el Desarrollo Rural y la Seguridad Alimentaria"

1098	Terceros	Cajamarca	EN268883	Aérea Mono	CP PARIC				Serie N°	Transformador			25	37.5	
1099	Terceros	Cajamarca	EN268884	Aérea Mono	CP CAMBIO 90				Serie N°	Transformador			25	37.5	
1100	Terceros	Cajamarca	EN268885	Aérea Mono	VISTA ALEGRE				Serie N°	Transformador			25	37.5	
1101	Terceros	Cajamarca	EN268886	Aérea Mono	CASERIO PENCAPUQUIO				Serie N°	Transformador			10	15	
1102	Terceros	Cajamarca	EN268887	Aérea Mono	CASERIO PUTUCHACRA				Serie N°	Transformador			10	15	
1103	Terceros	Cajamarca	EN268888	Aérea Mono	CASERIO CHONTABAMBA				Serie N°	Transformador			15	22.5	
1104	Terceros	Cajamarca	EN268889	Aérea Mono	CASERIO MITOBAMBA				Serie N°	Transformador			25	37.5	
1105	Terceros	Cajamarca	EN268891	Aérea Mono	CASERIO LA FILA				Serie N°	Transformador			25	37.5	
1106	Terceros	Cajamarca	EN268892	Aérea Mono	CASERIO PARAGUAY				Serie N°	Transformador			25	37.5	
1107	Terceros	Cajamarca	EN268893	Aérea Mono	CASERIO PARAGUAY				Serie N°	Transformador			5	7.5	
1108	Terceros	Cajamarca	EN268894	Aérea Mono	CASERIO EL VERDE				Serie N°	Transformador			10	15	
1109	Terceros	Cajamarca	EN268895	Aérea Mono	CASERIO CUNDIN				Serie N°	Transformador			5	7.5	
1110	Terceros	Cajamarca	EN268897	Aérea Mono	CASERIO LA GRANJA				Serie N°	Transformador			50	75	
1111	Terceros	Cajamarca	EN268898	Aérea Mono	CASERIO LA LIMA				Serie N°	Transformador			5	7.5	
1112	Terceros	Cajamarca	EN268899	Aérea Mono	CASERIO LA IRACA				Serie N°	Transformador			10	15	
1113	Terceros	Cajamarca	EN268901	Aérea Mono	QUEROCOTILLO				Serie N°	Transformador			37.5	56.25	
1114	Terceros	Cajamarca	EN268903	Aérea Barbo	CASERIO SINCHIMACHE I				Serie N°	Transformador			75	112.5	
1115	Terceros	Cajamarca	EN268904	Aérea Mono	CASERIO SINCHIMACHE II				Serie N°	Transformador			7.5	11.25	
1116	Terceros	Cajamarca	EN268905	Aérea Mono	CASERIO EUCALIPTO				Serie N°	Transformador			7.5	11.25	
1117	Terceros	Cajamarca	EN268906	Aérea Mono	CASERIO PAMPA GRANDE				Serie N°	Transformador			7.5	11.25	
1118	Terceros	Cajamarca	EN268907	Aérea Mono	CASERIO SANICULLO ALTO				Serie N°	Transformador			25	37.5	
1119	Terceros	Cajamarca	EN268908	Aérea Mono	CASERIO SANICULLO BAJO				Serie N°	Transformador			10	15	
1120	Terceros	Cajamarca	EN268909	Aérea Mono	CASERIO EL ALISO				Serie N°	Transformador			10	15	
1121	Terceros	Cajamarca	EN268910	Aérea Mono	CASERIO EL GUAYO				Serie N°	Transformador			15	22.5	
1122	Terceros	Cajamarca	EN268911	Aérea Mono	CASERIO EL CORRAL				Serie N°	Transformador			15	22.5	
1123	Terceros	Cajamarca	EN268912	Aérea Mono	CASERIO LA PENCA				Serie N°	Transformador			25	37.5	
1124	Terceros	Cajamarca	EN268913	Aérea Mono	CASERIO LA LAGUNA				Serie N°	Transformador			25	37.5	
1125	Terceros	Cajamarca	EN268914	Aérea Mono	CASERIO QUILIGAN				Serie N°	Transformador			15	22.5	
1126	Terceros	Cajamarca	EN268915	Aérea Mono	CASERIO MISQUIRUME				Serie N°	Transformador			25	37.5	
1127	Terceros	Cajamarca	EN268916	Aérea Mono	CASERIO EL SAUCE				Serie N°	Transformador			10	15	
1128	Terceros	Cajamarca	EN268917	Aérea Mono	CASERIO PAN AZUCAR				Serie N°	Transformador			15	22.5	
1129	Terceros	Cajamarca	EN268919	Aérea Mono	CASERIO CHIBULGAN				Serie N°	Transformador			25	37.5	
1130	Terceros	Cajamarca	EN268920	Aérea Barbo	CASERIO MAMABAMBA				Serie N°	Transformador			40	60	
1131	Terceros	Cajamarca	EN268921	Aérea Barbo	CASERIO UNION BELLAVISTA				Serie N°	Transformador			40	60	
1132	Terceros	Cajamarca	EN268922	Aérea Mono	CASERIO CHUPICAMONTE				Serie N°	Transformador			15	22.5	
1133	Terceros	Sucursales	EN2701	Aérea Mono	Subestación EN2701				Serie N°	Transformador		2005	25	37.5	
1134	Terceros	Sucursales	EN2703	Aérea Mono	CARDENAS				Serie N°	Transformador		2005	75	112.5	
1135	Terceros	Sucursales	EN2704	Aérea Mono	Subestación EN2704				TR2005-0742	EPLI SAC		2005	25	37.5	
1136	Terceros	Sucursales	EN2705	Aérea Mono	Subestación EN2705				TR2005-0741	EPLI SAC		2005	25	37.5	
1137	Terceros	Sucursales	EN2706	Aérea Mono	FERREÑAFE				1002	BLV		2006	10	15	
1138	Terceros	Sucursales	EN2712	Aérea Barbo	MOLINERA EL PACIFICO				Serie N°	BLV			250	375	
1139	Terceros	Sucursales	EN2713	Aérea Mono	Subestación EN2713				17137	NULL		2007	25	37.5	
1140	Terceros	Sucursales	EN2714	Aérea Mono	LA JUANITA				17135	NULL		2007	25	37.5	
1141	Terceros	Sucursales	EN2715	Aérea Mono	MAMAPE				Serie N°	NULL			25	37.5	
1142	Terceros	Sucursales	EN2716	Aérea Mono	CP EL ALGODONAL				Serie N°	Transformador			37.5	56.25	
1143	Terceros	Sucursales	EN2717	Aérea Mono	Subestación EN2717				Serie N°	Transformador			160	240	
1144	Terceros	Sucursales	EN2718	Aérea Mono	Subestación EN2718				Serie N°	Transformador			37.5	56.25	
1145	Terceros	Sucursales	EN2719	Aérea Barbo	SECTOR PARRAGUEZ LIMON				Serie N°	Transformador			250	375	
1146	Terceros	Sucursales	EN2720	Aérea Mono	BOBADILLA				Serie N°	Transformador			37.5	56.25	
1147	Terceros	Sucursales	EN2721	Aérea Mono	CASERIO NERIO				Serie N°	Transformador			5	7.5	
1148	Terceros	Sucursales	EN2722	Aérea Mono	CASERIO NERIO				Serie N°	Transformador			5	7.5	
1149	Terceros	Sucursales	EN2723	Aérea Mono	CASERIO NERIO				Serie N°	Transformador			5	7.5	
1150	Terceros	Sucursales	EN2724	Aérea Mono	CASERIO EL PALTAR				Serie N°	Transformador			10	15	
1151	Terceros	Sucursales	EN2725	Aérea Mono	CASERIO EL ALTO				Serie N°	Transformador			10	15	
1152	Terceros	Sucursales	EN2726	Aérea Mono	CASERIO LA OTRA BANDA				Serie N°	Transformador			10	15	

1153	Terceros	Sucursales	EN2727	Aérea Mono	CASERIO LUZFAQUE				Serie N°	Transformador			5	7.5	
1154	Terceros	Sucursales	EN2728	Aérea Mono	CASERIO LUZFAQUE				Serie N°	Transformador			5	7.5	
1155	Terceros	Sucursales	EN2729	Aérea Mono	CASERIO LUZFAQUE				Serie N°	Transformador			5	7.5	
1156	Terceros	Sucursales	EN2730	Aérea Mono	CASERIO EL PALTAR				Serie N°	Transformador			5	7.5	
1157	Terceros	Sucursales	EN2731	Aérea Mono	CASERIO EL NERIO				Serie N°	Transformador			10	15	
1158	Terceros	Sucursales	EN2732	Aérea Mono	CASERIO 4 DE MAYO				Serie N°	Transformador			5	7.5	
1159	Terceros	Sucursales	EN2733	Aérea Mono	CASERIO EL MILAGRO				Serie N°	Transformador			10	15	
1160	Terceros	Sucursales	EN2734	Aérea Mono	CASERIO EL HUANABAL				Serie N°	Transformador			5	7.5	
1161	Terceros	Sucursales	EN2735	Aérea Mono	CASERIO EL HUANABAL				Serie N°	Transformador			5	7.5	
1162	Terceros	Sucursales	EN2736	Aérea Mono	CASERIO HUANABAL				Serie N°	Transformador			5	7.5	
1163	Terceros	Sucursales	EN2737	Aérea Mono	CASERIO HUANABAL				Serie N°	Transformador			10	15	
1164	Terceros	Sucursales	EN2738	Aérea Mono	CASERIO HUANABAL				Serie N°	Transformador			5	7.5	
1165	Terceros	Sucursales	EN2739	Aérea Mono	CASERIO EL CHOLOQUE				Serie N°	Transformador			5	7.5	
1166	Terceros	Sucursales	EN2740	Aérea Mono	CASERIO KEIKO SOFIA				Serie N°	Transformador			10	15	
1167	Terceros	Sucursales	EN2741	Aérea Mono	CASERIO EL TRIUNFO				Serie N°	Transformador			10	15	
1168	Terceros	Sucursales	EN2742	Aérea Mono	CASERIO EL TRIUNFO				Serie N°	Transformador			10	15	
1169	Terceros	Sucursales	EN2743	Aérea Mono	CASERIO LA ESPERANZA				Serie N°	Transformador			10	15	
1170	Terceros	Sucursales	EN2745	Aérea Mono	CASERIO CHECLEFE				Serie N°	Transformador			5	7.5	
1171	Terceros	Sucursales	EN2746	Aérea Mono	CASERIO CHECLEFE				Serie N°	Transformador			5	7.5	
1172	Terceros	Sucursales	EN2747	Aérea Mono	CASERIO LA YOVERA				Serie N°	Transformador			5	7.5	
1173	Terceros	Sucursales	EN2748	Aérea Mono	CASERIO LA YOVERA				Serie N°	Transformador			5	7.5	
1174	Terceros	Sucursales	EN2749	Aérea Mono	CASERIO LA YOVERA				Serie N°	Transformador			5	7.5	
1175	Terceros	Sucursales	EN2750	Aérea Mono	CASERIO SAN ROQUE				Serie N°	Transformador			5	7.5	
1176	Terceros	Sucursales	EN2751	Aérea Mono	CASERIO MACALOPI				Serie N°	Transformador			10	15	
1177	Terceros	Sucursales	EN2752	Aérea Mono	CASERIO SAN ROQUE				Serie N°	Transformador			5	7.5	
1178	Terceros	Sucursales	EN2753	Aérea Mono	CASERIO SAN ROQUE				Serie N°	Transformador			5	7.5	
1179	Terceros	Sucursales	EN2754	Aérea Mono	CASERIO SAN ROQUE				Serie N°	Transformador			5	7.5	
1180	Terceros	Sucursales	EN2755	Aérea Mono	CASERIO MANRIQUE				Serie N°	Transformador			5	7.5	
1181	Terceros	Sucursales	EN2756	Aérea Mono	CASERIO LA CAPILLA				Serie N°	Transformador			5	7.5	
1182	Terceros	Sucursales	EN2757	Aérea Barbo	CARRERA A FERREÑAFE Km 12				Serie N°	Transformador			200	300	
1183	Terceros	Sucursales	EN2760	Aérea Mono	HECTOR AURICH				Serie N°	Transformador			160	240	
1184	Terceros	Sucursales	EN2761	Aérea Barbo	Subestación EN2761				Serie N°	Transformador			250	375	
1185	Terceros	Sucursales	EN2762	Aérea Mono	CP FALA SECTOR I				Serie N°	Transformador			37.5	56.25	
1186	Terceros	Sucursales	EN2763	Aérea Mono	CP FALA SECTOR II				Serie N°	Transformador			15	22.5	
1187	Terceros	Sucursales	EN2764	Aérea Mono	CP FALA SECTOR II RURAL				Serie N°	Transformador			10	15	
1188	Terceros	Sucursales	EN2765	Aérea Mono	MOLINO AGRICOLA DOLORES				Serie N°	Transformador			100	150	
1189	Terceros	Sucursales	EN2777	Aérea Barbo	GRUPO GESTION EMPRESARIAL DOBLE				Serie N°	NT&TV S.A.C.			75	112.5	
1190	Terceros	Sucursales	EN2777	Aérea Barbo	GRUPO GESTION EMPRESARIAL DOBLE				Serie N°	NT&TV S.A.C.			100	150	
1191	Terceros	Sucursales	EN2783	Aérea Mono	Subestación EN2783				Serie N°	Transformador			160	240	
1192	Terceros	Sucursales	EN2784	Aérea Barbo	CAMARA DE BOMBEO DE AGUAS SERVIDAS				Serie N°	Transformador			100	150	
1193	Terceros	Sucursales	EN2785	Aérea Barbo	FERREÑAFE				Serie N°	Transformador			250	375	
1194	Terceros	Sucursales	EN2790	Aérea Mono	Subestación EN2790				Serie N°	Transformador			50	75	
1195	Terceros	Sucursales	EN2796	Aérea Mono	LA CAPILLA				600997-01	I&T ELECTRIC S.A.C.	2010		10	15	105
1196	Terceros	Sucursales	EN2797	Aérea Mono	LA CAPILLA				500997-02	I&T ELECTRIC S.A.C.	2010		10	15	105
1197	Terceros	Chiclayo	EN28	Caseta Norm	BALTA / FCO. CABRERA				115991	DELCROSA	1978		80	120	1300
1198	Terceros	Sucursales	EN2801	Aérea Mono	PANAMERICANA KM. 784				T04007	SUBESTACIONES ELECTRICAS	2004		10	15	
1199	Terceros	Sucursales	EN2804	Aérea Mono	PANAMERICANA ALTURA FABRICA SAN ROQUE				16099417	Transformador	1993		160	240	
1200	Terceros	Sucursales	EN2806	Aérea Mono	PANAMERICANA NORTE KM 777				142664 T1	DELCROSA	2004		100	150	
1201	Terceros	Sucursales	EN2807	Aérea Mono	CADAPE - SAN MIGUEL				Serie N°	Transformador	2005		10	15	
1202	Terceros	Sucursales	EN2808	Aérea Barbo	CARRERA PANAMERICANA NORTE KM 778.9				Serie N°	Transformador	2005		250	375	
1203	Terceros	Sucursales	EN2809	Caseta Norm	Subestación EN2809				Serie N°	Transformador	2005		75	112.5	
1204	Terceros	Sucursales	EN2811	Aérea Mono	A LAMBAYEQUE KM 777				Serie N°	Transformador			75	112.5	
1205	Terceros	Sucursales	EN2812	Caseta Pede	PANAMERICANA NORTE ALTURA DEL PEAJE				Serie N°	ABB	2005		800	1200	
1206	Terceros	Sucursales	EN2812	Caseta Pede	PANAMERICANA NORTE ALTURA DEL PEAJE				Serie N°	ABB	2005		50	75	
1207	Terceros	Sucursales	EN2813	Aérea Mono	C.P. SAN NICOLAS				Serie N°	Transformador	2005		15	22.5	



1208	Terceros	Sucursales	EN2813	Aérea Mono	C.P. SAN NICOLAS			Serie N°	Transformador			10	15	
1209	Terceros	Sucursales	EN2814	Aérea Barbo	MOLINO SANTA FLOR			141822T1	DELCROSA	2001		160	240	
1210	Terceros	Sucursales	EN2815	Aérea Barbo	PANAMERICANA LAMBAYEQUE - MOCCE			32781	CEA	2002		250	375	
1211	Terceros	Sucursales	EN2816	Aérea Mono	MOLINO VILCHERREZ TUÑOQUE			Serie N°	NULL			250	375	
1212	Terceros	Sucursales	EN2817	Caseta Norm	A LAMBAYEQUE			Serie N°	Transformador			1000	1500	
1213	Terceros	Sucursales	EN2818	Aérea Mono	LAMBAYEQUE			Serie N°	Transformador			37.5	56.25	
1214	Terceros	Sucursales	EN2819	Aérea Barbo	A LAMBAYEQUE			Serie N°	Transformador			250	375	
1215	Terceros	Sucursales	EN2820	Aérea Mono	MOLINO TEOLFILO ROJAS			Serie N°	Transformador			75	112.5	
1216	Terceros	Sucursales	EN2821	Caseta Norm	CALLE SAUSAL SECTOR LA ESTANCIA			Serie N°	Transformador			315	472.5	
1217	Terceros	Sucursales	EN2822	Aérea Barbo	Subestación EN2822			197-12	QUASAR	2012		250	375	
1218	Terceros	Sucursales	EN2830	Aérea Barbo	Subestación EN2830			Serie N°	Transformador			250	375	
1219	Terceros	Sucursales	EN2833	Aérea Mono	Subestación EN2833			Serie N°	Transformador			37.5	56.25	
1220	Terceros	Sucursales	EN2834	Aérea Mono	Subestación EN2834			Serie N°	Transformador			75	112.5	
1221	Terceros	Sucursales	EN2835	Aérea Mono	ESTABLO GESA			Serie N°	Transformador			25	37.5	
1222	Terceros	Sucursales	EN2836	Aérea Mono	CASERIO EL TUMI			Serie N°	Transformador			10	15	
1223	Terceros	Sucursales	EN2837	Aérea Mono	CASERIO EL TUMI			Serie N°	Transformador			5	7.5	
1224	Terceros	Sucursales	EN2838	Aérea Mono	LAS DUNAS			T-0061	NTYTV SAC			15	22.5	
1225	Terceros	Sucursales	EN2839	Aérea Mono	CP RAMA ADOBE			Serie N°	Transformador			15	22.5	
1226	Terceros	Chiclayo	EN284	Aérea Barbo	LOS MOCHICAS			123869T1	DELCROSA	1984		80	120	1780
1227	Terceros	Sucursales	EN2840	Aérea Barbo	CASERIO RAMA ADOBE			Serie N°	Transformador			10	15	
1228	Terceros	Sucursales	EN2841	Aérea Mono	PANAMERICANA NORTE			Serie N°	Transformador	2005		50	75	
1229	Terceros	Sucursales	EN2842	Aérea Barbo	LAMBAYEQUE			Serie N°	Transformador			250	375	
1230	Terceros	Sucursales	EN2843	Aérea Mono	Subestación EN2843			Serie N°	Transformador			25	37.5	
1231	Terceros	Sucursales	EN2843	Aérea Mono	Subestación EN2843			Serie N°	Transformador			5	7.5	
1232	Terceros	Sucursales	EN2844	Aérea Mono	Subestación EN2844			Serie N°	Transformador			15	22.5	
1233	Terceros	Sucursales	EN2845	Aérea Mono	CERRILLO LOS ALGARROBOS			Serie N°	Transformador			10	15	
1234	Terceros	Sucursales	EN2846	Aérea Mono	LAUREL			Serie N°	Transformador			10	15	
1235	Terceros	Sucursales	EN2847	Aérea Mono	CHIRIMOYO			Serie N°	Transformador			10	15	
1236	Terceros	Sucursales	EN2848	Aérea Mono	CP SAN PEDRO			Serie N°	Transformador			5	7.5	
1237	Terceros	Sucursales	EN2849	Aérea Mono	LAS HUERTAS			Serie N°	Transformador			5	7.5	
1238	Terceros	Sucursales	EN2850	Aérea Mono	CP LAS HUERTAS			Serie N°	Transformador			5	7.5	
1239	Terceros	Sucursales	EN2851	Aérea Mono	CP RANCHERIA			Serie N°	Transformador			5	7.5	
1240	Terceros	Sucursales	EN2852	Aérea Mono	CP RANCHERIA			Serie N°	Transformador			5	7.5	
1241	Terceros	Sucursales	EN2853	Aérea Mono	CP CASCAJAL			Serie N°	Transformador			5	7.5	
1242	Terceros	Sucursales	EN2854	Aérea Mono	SANTO TOMAS			Serie N°	Transformador			75	112.5	
1243	Terceros	Sucursales	EN2855	Caseta Norm	OLEAGINOSA SAN LUIS SRL			1006	COREMEI S.R.L.			320	480	
1244	Terceros	Sucursales	EN2856	Aérea Mono	CASERIO RANCHERIA SECTOR I			Serie N°	Transformador			10	15	
1245	Terceros	Sucursales	EN2857	Aérea Mono	CASERIO RANCHERIA SECTOR II			Serie N°	Transformador			10	15	
1246	Terceros	Sucursales	EN2858	Aérea Mono	Subestación EN2858			Serie N°	Transformador			15	22.5	
1247	Terceros	Sucursales	EN2859	Aérea Mono	CASERIO EL HUABO			Serie N°	Transformador			15	22.5	
1248	Terceros	Sucursales	EN2860	Aérea Mono	CASERIO YENCALA LEON SECTOR I			Serie N°	Transformador			10	15	
1249	Terceros	Sucursales	EN2861	Aérea Mono	CASERIO YENCALA LEON SECTOR II			Serie N°	Transformador			10	15	
1250	Terceros	Sucursales	EN2862	Aérea Mono	CASERIO SAN CARLOS SECTOR I			Serie N°	Transformador			5	7.5	
1251	Terceros	Sucursales	EN2863	Aérea Mono	CASERIO SAN CARLOS SECTOR II			Serie N°	Transformador			10	15	
1252	Terceros	Sucursales	EN2864	Aérea Mono	CASERIO EL CARRIZO			Serie N°	Transformador			15	22.5	
1253	Terceros	Sucursales	EN2865	Caseta Norm	KM 777A LAMBAYEQUE			Serie N°	Transformador			350	525	
1254	Terceros	Sucursales	EN2866	Aérea Mono	CASERIO YENCALA BOGGIANO			Serie N°	Transformador			15	22.5	
1255	Terceros	Sucursales	EN2867	Aérea Mono	CASERIO YENCALA BOGGIANO			Serie N°	Transformador			15	22.5	
1256	Terceros	Sucursales	EN2868	Aérea Mono	CASERIO YENCALA BOGGIANO			Serie N°	Transformador			10	15	
1257	Terceros	Sucursales	EN2869	Aérea Mono	Subestación EN2869			Serie N°	Transformador			50	75	
1258	Terceros	Sucursales	EN2870	Aérea Mono	Subestación EN2870			Serie N°	Transformador			10	15	
1259	Terceros	Sucursales	EN2871	Aérea Mono	MOLINOS			Serie N°	JASATEC			37.5	56.25	
1260	Terceros	Sucursales	EN2874	Aérea Barbo	FUNDO PECUARIO REQUEJO			Serie N°	Transformador			100	150	
1261	Terceros	Sucursales	EN2875	Aérea Barbo	CARRETERA A LAMBAYEQUE			Serie N°	Transformador			250	375	
1262	Terceros	Sucursales	EN2876	Aérea Mono	CORPORACION REYES CONTINENTAL			Serie N°	Transformador			125	187.5	

"Decenio de las Personas con Discapacidad en el Perú"  
 "Año de la Inversión para el Desarrollo Rural y la Seguridad Alimentaria"



PERU

Ministerio  
del AmbienteOrganismo de Evaluación y  
Fiscalización Ambiental - OEFA

Dirección de Evaluación

1263	Terceros	Sucursales	EN2888	Aérea Barbo	MOCCE			Serie N°	Transformador			400	600	
1264	Terceros	Sucursales	EN2889	Aérea Mono	SANTOTOMAS 1			Serie N°	Transformador			15	22.5	
1265	Terceros	Sucursales	EN2891	Aérea Mono	MONTES DE LA VIRGEN			Serie N°	Transformador			5	7.5	
1266	Terceros	Sucursales	EN2892	Aérea Barbo	CENTRO DE INSPECCION TÉCNICA VEHICULAR «CITV-CAIQ»			Serie N°	Transformador			100	150	
1267	Terceros	Sucursales	EN2893	Caseta Norm	Subestación EN2893			Serie N°	Transformador			250	375	
1268	Terceros	Sucursales	EN2896	Aérea Mono	Subestación EN2896			19252	FASETRON	2009		50	75	
1269	Terceros	Sucursales	EN2897	Aérea Mono	Subestación EN2897			Serie N°	Transformador			75	112.5	
1270	Terceros	Chiclayo	EN29	Caseta Norm	ELIAS AGUIRRE CUADRA N° 6			L17235	BBC	1985		80	120	
1271	Terceros	Chiclayo	EN290	Aérea Barbo	REMIGIO SILVA			3220004	ELKO PERUANA	1987		250	375	
1272	Terceros	Chiclayo	EN290	Aérea Barbo	REMIGIO SILVA			T-1016	ELECTROMECANICA	1985		100	150	
1273	Terceros	Chiclayo	EN2900	Aérea Barbo	PIMENTEL			142256T1	DELCROSA	2004		160	240	
1274	Terceros	Chiclayo	EN2901	Aérea Mono	LAS GARZAS			Serie N°	Transformador			100	150	
1275	Terceros	Chiclayo	EN291	Aérea Barbo	LA PRIMAVERA II ETAPA / MDO. DEL PUEBLO			63377	MAGNETRON	1999		25	37.5	
1276	Terceros	Chiclayo	EN2919	Aérea Mono	JR. H. DIAZ / MATEO PUMACAHUA			Serie N°	EPLI	2005		100	150	
1277	Terceros	Chiclayo	EN2922	Aérea Mono	LOS SAUCES			Serie N°	Transformador			50	75	
1278	Terceros	Chiclayo	EN2926	Aérea Mono	SANTA ROSA			Serie N°	Transformador			37.5	56.25	
1279	Terceros	Chiclayo	EN2927	Aérea Mono	SAN SIMON			Serie N°	Transformador			15	22.5	
1280	Terceros	Chiclayo	EN2928	Aérea Mono	Subestación EN2928			Serie N°	Transformador			15	22.5	
1281	Terceros	Chiclayo	EN2929	Aérea Mono	LAGUNA GRANDE 2			Serie N°	Transformador			10	15	
1282	Terceros	Chiclayo	EN2932	Aérea Mono	CASERIO BALDERA			Serie N°	Transformador			50	75	
1283	Terceros	Chiclayo	EN2933	Aérea Mono	CP LAS PAMPAS			Serie N°	Transformador			10	15	
1284	Terceros	Chiclayo	EN2934	Aérea Mono	CP LAS PAMPAS			Serie N°	Transformador			10	15	
1285	Terceros	Chiclayo	EN2935	Aérea Mono	CP LAS PAMPAS			Serie N°	Transformador			10	15	
1286	Terceros	Chiclayo	EN2936	Aérea Mono	CASERIO SAN AGUSTIN			Serie N°	Transformador			10	15	
1287	Terceros	Chiclayo	EN2937	Aérea Mono	CASERIO LA JOYA			Serie N°	Transformador			10	15	
1288	Terceros	Chiclayo	EN2938	Aérea Mono	CASERIO SAN ISIDRO			Serie N°	Transformador			15	22.5	
1289	Terceros	Chiclayo	EN2939	Aérea Mono	CASERIO DALLORSO			Serie N°	Transformador			10	15	
1290	Terceros	Chiclayo	EN2940	Aérea Mono	CASERIO DALLORSO			Serie N°	Transformador			10	15	
1291	Terceros	Chiclayo	EN2941	Caseta Norm	Subestación EN2941			Serie N°	Transformador			120	180	
1292	Terceros	Chiclayo	EN2946	Aérea Mono	HACIA COLEGIO LAGARROBOS			Serie N°	Transformador			100	150	
1293	Terceros	Chiclayo	EN2950	Aérea Mono	Subestación EN2950			Serie N°	Transformador			800	1200	
1294	Terceros	Chiclayo	EN2951	Aérea Mono	CASERIO SAN FRANCISCO			Serie N°	Transformador			15	22.5	
1295	Terceros	Chiclayo	EN2952	Aérea Mono	CASERIO SAN PEDRO			Serie N°	Transformador			10	15	
1296	Terceros	Chiclayo	EN2953	Aérea Mono	CASERIO SAN JUAN			Serie N°	Transformador			10	15	
1297	Terceros	Chiclayo	EN2954	Aérea Mono	CASERIO EL HIGO SECTOR I			Serie N°	Transformador			10	15	
1298	Terceros	Chiclayo	EN2955	Aérea Mono	CASERIO EL HIGO			Serie N°	Transformador			10	15	
1299	Terceros	Chiclayo	EN2956	Aérea Mono	CASERIO AMPLIACION BALDERA			Serie N°	Transformador			5	7.5	
1300	Terceros	Chiclayo	EN2957	Aérea Mono	CASERIO FUNDO EL ROSARIO			Serie N°	Transformador			10	15	
1301	Terceros	Chiclayo	EN2958	Aérea Barbo	LOS FICUS DE PIMENTEL			Serie N°	Transformador			100	150	
1302	Terceros	Chiclayo	EN2959	Aérea Barbo	LOS FICUS - PIMENTEL			Serie N°	Transformador			125	187.5	
1303	Terceros	Chiclayo	EN2960	Caseta Norm	CHICLAYO - PIMENTEL KM 5			Serie N°	Transformador			320	480	
1304	Terceros	Chiclayo	EN2961	Aérea Mono	HAB. URB LOS SAUCES			Serie N°	Transformador			100	150	
1305	Terceros	Chiclayo	EN2962	Aérea Barbo	HAB. URB. LOS SAUCES			Serie N°	Transformador			100	150	
1306	Terceros	Chiclayo	EN2970	Caseta Norm	Subestación EN2970			Serie N°	Transformador			75	112.5	
1307	Terceros	Chiclayo	EN2991	Aérea Mono	Subestación EN2991			Serie N°	Transformador			100	150	
1308	Terceros	Chiclayo	EN2992	Aérea Mono	Subestación EN2992			Serie N°	Transformador			250	375	
1309	Terceros	Chiclayo	EN2992	Aérea Mono	Subestación EN2992			T-0592	NT&TV S.A.C.	2012		400	600	950
1310	Terceros	Chiclayo	EN2993	Aérea Mono	EL SANTUARIO			Serie N°	Transformador			100	150	
1311	Terceros	Chiclayo	EN2994	Aérea Mono	EL SANTUARIO			Serie N°	Transformador			75	112.5	
1312	Terceros	Chiclayo	EN2998	Aérea Mono	EL NAZARENO			2739-09	MENAUIT ELECT	2009		25	37.5	
1313	Terceros	Chiclayo	EN2999	Aérea Mono	LOS PINOS			2721-09	MENAUIT ELECT	2009		10	15	
1314	Terceros	Chiclayo	EN30	Aérea Mono	EL SANTUARIO			Serie N°	DELCROSA	1985		50	75	
1315	Terceros	Chiclayo	EN3001	Caseta Norm	Subestación EN3001			TR-2006-120	EPLI SAC	2009		320	480	
1316	Terceros	Chiclayo	EN3002	Aérea Mono	GRIFO MI AMANDITA			Serie N°	Transformador			37.5	56.25	
1317	Terceros	Chiclayo	EN3003	Caseta Norm	Subestación EN3003			Serie N°	Transformador			250	375	







1318	Terceros	Chiclayo	EN3007	Caseta Norm	CHOSICA DEL NORTE				Serie N°	Transformador				400	600	
1319	Terceros	Chiclayo	EN3010	Caseta Pede	CHICLAYO				Serie N°	Transformador				400	600	
1320	Terceros	Chiclayo	EN3011	Aérea Mono	CHOSICA DEL NORTE (CHACUPE)				Serie N°	Transformador				100	150	
1321	Terceros	Chiclayo	EN3016	Aérea Mono	LA MOLINA				Serie N°	Transformador				15	22.5	
1322	Terceros	Sucursales	EN3017	Aérea Barbo	ESTACION DE SERVICIOS DON LUIS				Serie N°	Transformador				50	75	
1323	Terceros	Chiclayo	EN3018	Aérea Mono	TEMPLO MASÓNICO				Serie N°	Transformador				15	22.5	
1324	Terceros	Chiclayo	EN3020	Caseta Pede	CENTRO DE CHICLAYO				Serie N°	Transformador				800	1200	
1325	Terceros	Chiclayo	EN3021	Caseta Pede	CHICLAYO				Serie N°	Transformador				100	150	
1326	Terceros	Chiclayo	EN3023	Caseta Norm	Subestación EN3023				Serie N°	Transformador				400	600	
1327	Terceros	Chiclayo	EN3024	Caseta Norm	Subestación EN3024				Serie N°	POWER TRANSFORMERS				75	112.5	
1328	Terceros	Chiclayo	EN3026	Aérea Mono	CANAL 57 TV				Serie N°	Transformador				50	75	
1329	Terceros	Sucursales	EN3027	Aérea Mono	JORVEX				Serie N°	Transformador				10	15	
1330	Terceros	Chiclayo	EN3030	Aérea Mono	LA UNION				Serie N°	Transformador				160	240	
1331	Terceros	Chiclayo	EN3031	Aérea Mono	Subestación EN 3031				Serie N°	Transformador				100	150	
1332	Terceros	Chiclayo	EN3050	Caseta Norm	Subestación EN 3050				Serie N°	Transformador				600	900	
1333	Terceros	Chiclayo	EN3051	Caseta Norm	Subestación EN 3051				Serie N°	Transformador				200	300	
1334	Terceros	Chiclayo	EN3065	Caseta Pede	Subestación EN 3065				Serie N°	Transformador				500	750	
1335	Terceros	Chiclayo	EN3066	Caseta Norm	CHICLAYO - SANTA VICTORIA				Serie N°	Transformador				100	150	
1336	Terceros	Sucursales	EN3067	Aérea Barbo	Subestación EN 3067				Serie N°	Transformador				400	600	
1337	Terceros	Chiclayo	EN3068	Aérea Barbo	PLANTA PROCESADORA MOLPA				Serie N°	Transformador				160	240	
1338	Terceros	Chiclayo	EN3071	Caseta Norm	LA PRIMAVERA				Serie N°	Transformador				250	375	
1339	Terceros	Chiclayo	EN3072	Caseta Norm	Subestación EN 3072				Serie N°	Transformador				320	480	
1340	Terceros	Chiclayo	EN3074	Caseta Pede	LOS PARQUES				Serie N°	DELCROSA				200	300	
1341	Terceros	Chiclayo	EN3077	Caseta Norm	Subestación EN 3077				Serie N°	Transformador				300	450	
1342	Terceros	Chiclayo	EN3080	Aérea Barbo	SR CULQUI MAS BASILIA DE JESUS				Serie N°	Transformador				100	150	
1343	Terceros	Chiclayo	EN3082	Caseta Norm	HOSPITALALMANZOR AGUINAGA ASENJO				Serie N°	Transformador				200	300	
1344	Terceros	Chiclayo	EN3083	Caseta Norm	ASOCIACIÓN PERUANA DE LA IGLESIA DE JESUCRISTO				Serie N°	Transformador				125	187.5	
1345	Terceros	Chiclayo	EN3084	Caseta Norm	Subestación EN3084				Serie N°	Transformador				250	375	
1346	Terceros	Chiclayo	EN3086	Caseta Norm	Subestación EN3086				Serie N°	Transformador				100	150	
1347	Terceros	Chiclayo	EN3087	Aérea Mono	HU IAS PALMAS II				Serie N°	Transformador				50	75	
1348	Terceros	Chiclayo	EN3088	Caseta Norm	Subestación EN3088				Serie N°	Transformador				320	480	
1349	Terceros	Chiclayo	EN3090	Aérea Mono	FUNDO EL DESTINO				2730-09	MENAUT ELECT		2009		10	15	
1350	Terceros	Chiclayo	EN3091	Aérea Mono	URBANIZACION DERRAMA MAGISTERIAL				Serie N°	Transformador				75	112.5	
1351	Terceros	Chiclayo	EN3092	Aérea Mono	URBANIZACION DERRAMA MAGISTERIAL				Serie N°	Transformador				75	112.5	
1352	Terceros	Chiclayo	EN3093	Aérea Mono	URBANIZACION DERRAMA MAGISTERIAL				Serie N°	Transformador				75	112.5	
1353	Terceros	Chiclayo	EN3094	Aérea Mono	URBANIZACION DERRAMA MAGISTERIAL				Serie N°	Transformador				75	112.5	
1354	Terceros	Chiclayo	EN3095	Aérea Mono	URBANIZACION DERRAMA MAGISTERIAL				Serie N°	Transformador				75	112.5	
1355	Terceros	Chiclayo	EN3096	Aérea Mono	URBANIZACION DERRAMA MAGISTERIAL				Serie N°	Transformador				75	112.5	
1356	Terceros	Chiclayo	EN3097	Aérea Mono	PREDIO DE PROPIEDAD DEL SR. JORGE LUIS SANDOVAL COLLANTES				Serie N°	Transformador				160	240	
1357	Terceros	Chiclayo	EN31	Caseta Norm	INDUSTRIAL				121426T	DELCROSA		1981		200	300	
1358	Terceros	Chiclayo	EN31	Caseta Norm	INDUSTRIAL				NRL19034	ABB		1991		800	1200	
1359	Terceros	Sucursales	EN3106	Aérea Mono	SEÑOR DE LOS MILAGROS				Serie N°	Transformador				25	37.5	
1360	Terceros	Sucursales	EN3110	Aérea Mono	NIÑO JESUS				Serie N°	Transformador				15	22.5	
1361	Terceros	Sucursales	EN3110	Aérea Mono	NIÑO JESUS				Serie N°	Transformador				25	37.5	
1362	Terceros	Sucursales	EN3110	Aérea Mono	NIÑO JESUS				Serie N°	Transformador				37.5	56.25	
1363	Terceros	Sucursales	EN3110	Aérea Mono	NIÑO JESUS				Serie N°	Transformador				37.5	56.25	
1364	Terceros	Sucursales	EN3118	Aérea Mono	BORIS ENMANUEL SALAZAR MESONES - PITIPO				Serie N°	Transformador				37.5	56.25	
1365	Terceros	Sucursales	EN3119	Aérea Mono	CASERIO LOS RIOJAS				Serie N°	Transformador				25	37.5	
1366	Terceros	Sucursales	EN3120	Aérea Mono	CASERIO LOS RIOJAS				Serie N°	Transformador				25	37.5	
1367	Terceros	Sucursales	EN3121	Aérea Mono	CASERIO LOS SEQUIONES				Serie N°	Transformador				25	37.5	
1368	Terceros	Sucursales	EN3122	Aérea Mono	ASOCIACION DEAGRICULTORES LA ZARANDA				Serie N°	Transformador				100	150	
1369	Terceros	Sucursales	EN3123	Aérea Mono	CASERIO LAS PAMPAS				Serie N°	Transformador				25	37.5	
1370	Terceros	Sucursales	EN3124	Aérea Mono	CASERIO IAS PAMPAS				Serie N°	Transformador				5	7.5	
1371	Terceros	Sucursales	EN3125	Aérea Mono	CASERIO SANTA ROSA DE LAGARTERA				Serie N°	Transformador				15	22.5	
1372	Terceros	Sucursales	EN3126	Aérea Mono	CASERIA SANTA ROSA DE LAGARTERA				Serie N°	Transformador				10	15	

1373	Terceros	Sucursales	EN3127	Aérea Mono	CASERIO SANTA ROSA DE LAGARTERA			Serie N°	Transformador			10	15	
1374	Terceros	Sucursales	EN3128	Aérea Mono	CASERIO SAN JUAN			Serie N°	Transformador			25	37.5	
1375	Terceros	Chidlayo	EN313	Aérea Mono	PARQUE INDUSTRIAL			106679	DELCROSA	1987		25	37.5	
1376	Terceros	Sucursales	EN3133	Aérea Mono	Subestación EN3133			Serie N°	Transformador			10	15	
1377	Terceros	Sucursales	EN3134	Aérea Mono	Subestación EN3134			Serie N°	Transformador			10	15	
1378	Terceros	Sucursales	EN3135	Aérea Mono	Subestación EN3135			Serie N°	Transformador			5	7.5	
1379	Terceros	Sucursales	EN3136	Aérea Mono	Subestación EN3136			Serie N°	Transformador			10	15	
1380	Terceros	Sucursales	EN3137	Aérea Mono	CASERIO LOS SANCHEZ			Serie N°	Transformador			5	7.5	
1381	Terceros	Sucursales	EN3138	Aérea Mono	CASERIO SANTA ELENA			Serie N°	Transformador			15	22.5	
1382	Terceros	Sucursales	EN3139	Aérea Mono	CASERIO CHEPITO BAJO			Serie N°	Transformador			15	22.5	
1383	Terceros	Sucursales	EN3140	Aérea Mono	CASERIO CHEPITO BAJO			Serie N°	Transformador			15	22.5	
1384	Terceros	Sucursales	EN3141	Aérea Mono	CASERIO CHEPITO BAJO			Serie N°	Transformador			10	15	
1385	Terceros	Sucursales	EN3142	Aérea Mono	CASERIO CHEPITO BAJO			Serie N°	Transformador			25	37.5	
1386	Terceros	Sucursales	EN3143	Aérea Mono	CASERIO CHEPITO BAJO			Serie N°	Transformador			15	22.5	
1387	Terceros	Sucursales	EN3144	Aérea Mono	CASERIO CHEPITO BAJO			Serie N°	Transformador			10	15	
1388	Terceros	Sucursales	EN3145	Aérea Mono	CASERIO CHEPITO BAJO			Serie N°	Transformador			15	22.5	
1389	Terceros	Sucursales	EN3146	Aérea Mono	Subestación EN3146			Serie N°	Transformador			15	22.5	
1390	Terceros	Sucursales	EN3147	Aérea Mono	CASERIO CHEPITO ALTO			Serie N°	Transformador			10	15	
1391	Terceros	Sucursales	EN3148	Aérea Mono	CASERIO CHEPITO ALTO			Serie N°	Transformador			15	22.5	
1392	Terceros	Sucursales	EN3149	Aérea Mono	CASERIO HUACA DE BARRO			Serie N°	Transformador			5	7.5	
1393	Terceros	Sucursales	EN3150	Aérea Mono	CASERIO HUACA DE BARRO			Serie N°	Transformador			10	15	
1394	Terceros	Sucursales	EN3151	Aérea Mono	CASERIO DE HUACA DE BARRO			Serie N°	Transformador			10	15	
1395	Terceros	Sucursales	EN3152	Aérea Mono	CASERIO HUACA DE BARRO			Serie N°	Transformador			15	22.5	
1396	Terceros	Sucursales	EN3153	Aérea Mono	CASERIO HUACA DE BARRO			Serie N°	Transformador			10	15	
1397	Terceros	Sucursales	EN3154	Aérea Mono	CASERIO HUACA DE BARRO			Serie N°	Transformador			5	7.5	
1398	Terceros	Sucursales	EN3155	Aérea Mono	Subestación EN3155			Serie N°	Transformador			5	7.5	
1399	Terceros	Sucursales	EN3156	Aérea Mono	CASERIO DE HUACA DE BARRO			Serie N°	Transformador			15	22.5	
1400	Terceros	Sucursales	EN3157	Aérea Mono	CASERIO NUEVO SAN ISIDRO			Serie N°	Transformador			10	15	
1401	Terceros	Sucursales	EN3158	Aérea Mono	CASERIO SAN ISIDRO			Serie N°	Transformador			10	15	
1402	Terceros	Sucursales	EN3159	Aérea Mono	CASERIO NUEVO SAN ISIDRO			Serie N°	Transformador			5	7.5	
1403	Terceros	Chidlayo	EN316	Aérea Barbo	PIMENTEL			2205352	ELKO	1996		50	75	
1404	Terceros	Sucursales	EN3160	Aérea Mono	CASERIO ARBOLSOL ALTO			Serie N°	Transformador			10	15	
1405	Terceros	Sucursales	EN3161	Aérea Mono	CASERIO ARBOL SOL ALTO			Serie N°	Transformador			5	7.5	
1406	Terceros	Sucursales	EN3162	Aérea Mono	CASERIO ARBOLSOL ALTO			Serie N°	Transformador			5	7.5	
1407	Terceros	Sucursales	EN3163	Aérea Mono	CASERIO SAN MANUEL			Serie N°	Transformador			10	15	
1408	Terceros	Sucursales	EN3164	Aérea Mono	CASERIO DE ANGOLO			Serie N°	Transformador			10	15	
1409	Terceros	Sucursales	EN3165	Aérea Mono	CASERIO ANGOLO			Serie N°	Transformador			5	7.5	
1410	Terceros	Sucursales	EN3166	Aérea Mono	Subestación EN3166			Serie N°	Transformador			10	15	
1411	Terceros	Sucursales	EN3167	Aérea Mono	CASERIO SAN FRANCISCO			Serie N°	Transformador			5	7.5	
1412	Terceros	Sucursales	EN3168	Aérea Mono	CASERIO SAN FRANCISCO			Serie N°	Transformador			10	15	
1413	Terceros	Sucursales	EN3169	Aérea Mono	CASERIO SAN FRANCISCO			Serie N°	Transformador			5	7.5	
1414	Terceros	Sucursales	EN3170	Aérea Mono	CASERIO SAN JORGE			Serie N°	Transformador			15	22.5	
1415	Terceros	Sucursales	EN3171	Aérea Mono	CASERIO SAN JORGE			Serie N°	Transformador			5	7.5	
1416	Terceros	Sucursales	EN3172	Aérea Mono	CASERIO LOS BALDERAS			Serie N°	Transformador			5	7.5	
1417	Terceros	Sucursales	EN3173	Aérea Mono	Subestación EN3173			Serie N°	Transformador			5	7.5	
1418	Terceros	Sucursales	EN3174	Aérea Mono	CASERIO LOS BALDERAS			Serie N°	Transformador			5	7.5	
1419	Terceros	Sucursales	EN3175	Aérea Mono	CASERIO LOS BALDERAS			Serie N°	Transformador			5	7.5	
1420	Terceros	Sucursales	EN3176	Aérea Mono	CASERIO LOS BALDERAS			Serie N°	Transformador			5	7.5	
1421	Terceros	Sucursales	EN3177	Aérea Mono	CASERIO EL CUARENTA			Serie N°	Transformador			10	15	
1422	Terceros	Sucursales	EN3178	Aérea Mono	Subestación EN3178			Serie N°	Transformador			5	7.5	
1423	Terceros	Sucursales	EN3179	Aérea Mono	CASERIO TINAJONES			Serie N°	Transformador			10	15	
1424	Terceros	Sucursales	EN3180	Aérea Mono	CASERIO TINAJONES			Serie N°	Transformador			5	7.5	
1425	Terceros	Sucursales	EN3181	Aérea Mono	CASERIO TINAJONES			Serie N°	Transformador			15	22.5	
1426	Terceros	Sucursales	EN3182	Aérea Mono	CASERIO PAREDONES MUY FINCA			Serie N°	Transformador			10	15	
1427	Terceros	Sucursales	EN3183	Aérea Mono	CASERIO PAREDONES MUY FINCA			Serie N°	Transformador			5	7.5	

"Decenio de las Personas con Discapacidad en el Perú"  
 "Año de la Inversión para el Desarrollo Rural y la Seguridad Alimentaria"



PERU

Ministerio  
del Ambiente

Organismo de Evaluación y  
Fiscalización Ambiental - OEFA

Dirección de Evaluación

1428	Terceros	Sucursales	EN3184	Aérea Mono	CASERIO PAREDONES MUY FINCA				Serie N°	Transformador			5	7.5
1429	Terceros	Sucursales	EN3185	Aérea Mono	CASERIO LA ZORRA				Serie N°	Transformador			10	15
1430	Terceros	Sucursales	EN3186	Aérea Mono	CASERIO LA ZORRA				Serie N°	Transformador			5	7.5
1431	Terceros	Sucursales	EN3187	Aérea Mono	CASERIO LAS MERCEDES				Serie N°	Transformador			5	7.5
1432	Terceros	Sucursales	EN3188	Aérea Mono	CASERIO LAS MERCEDES				Serie N°	Transformador			5	7.5
1433	Terceros	Sucursales	EN3189	Aérea Mono	POZO LA ZARANDA 1				Serie N°	Transformador			37.5	56.25
1434	Terceros	Sucursales	EN3189	Aérea Mono	POZO LA ZARANDA 1				Serie N°	Transformador			15	22.5
1435	Terceros	Sucursales	EN3191	Aérea Mono	Subestación EN3191				Serie N°	Transformador			100	150
1436	Terceros	Sucursales	EN3192	Aérea Mono	ANEXO SAN ANTONIO				Serie N°	Transformador			37.5	56.25
1437	Terceros	Sucursales	EN3193	Aérea Mono	Subestación EN3193				Serie N°	Transformador			50	75
1438	Terceros	Sucursales	EN3194	Caseta Norm	ESTACIÓN DE REBOMBEO Nº 01 - NAJSA				Serie N°	Transformador			400	600
1439	Terceros	Sucursales	EN3195	Caseta Pede	FRUTOS TONGORRAPE				Serie N°	Transformador			500	750
1440	Terceros	Sucursales	EN3198	Aérea Mono	SECTOR LOS VENTURAS				Serie N°	Transformador			5	7.5
1441	Terceros	Sucursales	EN3199	Aérea Mono	Subestación EN3199				Serie N°	Transformador			100	150
1442	Terceros	Chiclayo	EN322	Aérea Mono	SANTA ANA. (ANTENA DE RADIO JHC)			1890039	ELKO PERUANA		1988		25	37.5
1443	Terceros	Chiclayo	EN327	Aérea Mono	INDUSTRIAL (CERROPON)			1752	FABEM		1990		25	37.5
1444	Terceros	Sucursales	EN3307	Aérea Mono	LA CALZADA				Serie N°	Transformador			10	15
1445	Terceros	Sucursales	EN3326	Aérea Mono	ANEXO TRAPICHE				Serie N°	Transformador			10	15
1446	Terceros	Sucursales	EN3329	Aérea Mono	CASERIO HUACA QUEMADA				Serie N°	Transformador			15	22.5
1447	Terceros	Sucursales	EN3330	Aérea Mono	CASERIO HUACA QUEMADA				Serie N°	Transformador			5	7.5
1448	Terceros	Sucursales	EN3331	Aérea Mono	CP MARAVILLAS 01				Serie N°	Transformador			5	7.5
1449	Terceros	Sucursales	EN3332	Aérea Mono	CP MARAVILLAS				Serie N°	Transformador			5	7.5
1450	Terceros	Sucursales	EN3333	Aérea Mono	CP MARAVILLAS				Serie N°	Transformador			5	7.5
1451	Terceros	Sucursales	EN3334	Aérea Mono	CP MARAVILLAS				Serie N°	Transformador			5	7.5
1452	Terceros	Sucursales	EN3336	Aérea Mono	CENTRO POBLADO LOS CORONADOS				Serie N°	Transformador			20	30
1453	Terceros	Sucursales	EN3337	Aérea Mono	CASERIO PUNTO UNO				Serie N°	Transformador			20	30
1454	Terceros	Sucursales	EN3338	Aérea Mono	CP NANCOLAN				Serie N°	Transformador			10	15
1455	Terceros	Sucursales	EN3341	Aérea Mono	AMPLIACION FUNDO SAN ISIDRO				Serie N°	Transformador			75	112.5
1456	Terceros	Sucursales	EN3341	Aérea Mono	AMPLIACION FUNDO SAN ISIDRO				Serie N°	Transformador			200	300
1457	Terceros	Sucursales	EN3341	Aérea Mono	AMPLIACION FUNDO SAN ISIDRO				Serie N°	Transformador			125	187.5
1458	Terceros	Sucursales	EN3343	Aérea Mono	POZO N° 2 TUCUME				Serie N°	Transformador			75	112.5
1459	Terceros	Sucursales	EN3347	Aérea Mono	CASERIO ANNAPE				Serie N°	Transformador			25	37.5
1460	Terceros	Sucursales	EN3350	Aérea Mono	CASERIO EL CARRIZO				Serie N°	Transformador				0
1461	Terceros	Sucursales	EN3374	Aérea Mono	CASERIO LOS BANCES -01				Serie N°	Transformador			10	15
1462	Terceros	Sucursales	EN3375	Aérea Mono	CASERIO LOS BANCES -02				Serie N°	Transformador			15	22.5
1463	Terceros	Sucursales	EN3376	Aérea Mono	CASERIO LOS BANCES -03				Serie N°	Transformador			15	22.5
1464	Terceros	Sucursales	EN3377	Aérea Mono	CASERIO LOS BANCES -04				Serie N°	Transformador			15	22.5
1465	Terceros	Sucursales	EN3378	Aérea Mono	CASERIO LOS BANCES -05				Serie N°	Transformador			10	15
1466	Terceros	Sucursales	EN3379	Aérea Mono	CASERIO SEÑOR DE LUREN -06				Serie N°	Transformador			50	75
1467	Terceros	Sucursales	EN3380	Aérea Mono	CASERIO SEÑOR DE LUREN -07				Serie N°	Transformador			15	22.5
1468	Terceros	Sucursales	EN3381	Aérea Mono	CASERIO SANTA ISABEL -08				Serie N°	Transformador			10	15
1469	Terceros	Sucursales	EN3382	Aérea Mono	CASERIO CASA ENBARRADA -11				Serie N°	Transformador			5	7.5
1470	Terceros	Sucursales	EN3383	Aérea Mono	CASERIO CASA ENBARRADA -12				Serie N°	Transformador			25	37.5
1471	Terceros	Sucursales	EN3384	Aérea Mono	CASERIO CASA ENBARRADA -13				Serie N°	Transformador			25	37.5
1472	Terceros	Sucursales	EN3385	Aérea Mono	CASERIO CASA ENBARRADA -10				Serie N°	Transformador			10	15
1473	Terceros	Sucursales	EN3386	Aérea Mono	CASERIO SAN LUIS				Serie N°	Transformador			5	7.5
1474	Terceros	Sucursales	EN3387	Aérea Mono	CASERIO SAN LUIS				Serie N°	Transformador			15	22.5
1475	Terceros	Sucursales	EN3388	Aérea Mono	CASERIO LA MAGDALENA				Serie N°	Transformador			10	15
1476	Terceros	Sucursales	EN3389	Aérea Mono	CASERIO MANCHURRIA				Serie N°	Transformador			15	22.5
1477	Terceros	Sucursales	EN3390	Aérea Mono	CASERIO SAN ANTONIO DE MUY FINCA				Serie N°	Transformador			15	22.5
1478	Terceros	Sucursales	EN3391	Aérea Mono	CASERIO SAN ANTONIO DE MUY FINCA				Serie N°	Transformador			15	22.5
1479	Terceros	Sucursales	EN3392	Aérea Mono	CASERIO CASSINELLI				Serie N°	Transformador			25	37.5
1480	Terceros	Sucursales	EN3393	Aérea Mono	ANEXO EL PORVENIR - CASRIO TRANCA FANUPE				Serie N°	Transformador			10	15
1481	Terceros	Sucursales	EN3394	Aérea Mono	ANEXO EL LAUREL - TRANCA SASAPE				Serie N°	Transformador			5	7.5
1482	Terceros	Sucursales	EN3395	Aérea Mono	CASERIO HUMEDADES BAJO				Serie N°	Transformador			10	15

"Decenio de las Personas con Discapacidad en el Perú"  
 "Año de la Inversión para el Desarrollo Rural y la Seguridad Alimentaria"



PERÚ

Ministerio  
del Ambiente

Organismo de Evaluación y  
Fiscalización Ambiental - OEFA

Dirección de Evaluación

1483	Terceros	Sucursales	EN3396	Aérea Mono	CASERIO HUMEDADES BAJO				Serie N°	Transformador			5	7.5
1484	Terceros	Sucursales	EN3397	Aérea Mono	CASERIO HUMEDADES BAJO				Serie N°	Transformador			10	15
1485	Terceros	Sucursales	EN3398	Aérea Mono	CASERIO PUEBLO NUEVO				Serie N°	Transformador			5	7.5
1486	Terceros	Sucursales	EN3399	Aérea Mono	CASERIO PUEBLO NUEVO				Serie N°	Transformador			5	7.5
1487	Terceros	Sucursales	EN3400	Aérea Mono	HUMEDADES ALTO				Serie N°	Transformador			5	7.5
1488	Terceros	Sucursales	EN3401	Aérea Mono	CASERIO TEMPON BAJO				Serie N°	Transformador			10	15
1489	Terceros	Sucursales	EN3402	Aérea Mono	CASERIO TEMPON BAJO				Serie N°	Transformador			10	15
1490	Terceros	Sucursales	EN3404	Aérea Mono	TEMPON ALTO				Serie N°	Transformador			10	15
1491	Terceros	Sucursales	EN3405	Aérea Mono	CASERIO LA TRANCA				Serie N°	Transformador			10	15
1492	Terceros	Sucursales	EN3406	Aérea Mono	CASERIO LA ALITA				Serie N°	Transformador			10	15
1493	Terceros	Sucursales	EN3407	Aérea Mono	CASERIO LA ALITA				Serie N°	Transformador			10	15
1494	Terceros	Sucursales	EN3413	Aérea Mono	FUNDO SAN AGUSTIN			2006	274642	Transformador		100	150	
1495	Terceros	Sucursales	EN3414	Aérea Mono	FUNDO SANTA MARTA			2006	260318	Transformador		75	112.5	
1496	Terceros	Sucursales	EN3415	Aérea Mono	FUNDO SANTA ELBA			2009	1561	Transformador		100	150	
1497	Terceros	Sucursales	EN3419	Aérea Mono	EBC BATANGRANDE				Serie N°	Transformador		37.5	56.25	
1498	Terceros	Sucursales	EN3420	Aérea Mono	CAMARA DE BOMBEO DE DESAGUE 2				Serie N°	Transformador		37.5	56.25	
1499	Terceros	Sucursales	EN3425	Aérea Mono	AGRICULTORES SAN MARTIN - HUMEDADES				Serie N°	Transformador		75	112.5	
1500	Terceros	Sucursales	EN3434	Aérea Mono	SANTA ELENA				Serie N°	Transformador		100	150	
1501	Terceros	Sucursales	EN3438	Aérea Mono	CP PARRANAL				Serie N°	Transformador		25	37.5	
1502	Terceros	Sucursales	EN3441	Aérea Barbo	PLANTA DE PROCESAMIENTO				Serie N°	Transformador		200	300	
1503	Terceros	Sucursales	EN3442	Aérea Mono	POZO 18				Serie N°	Transformador		75	112.5	
1504	Terceros	Sucursales	EN3443	Aérea Mono	POZO 17				Serie N°	Transformador		75	112.5	
1505	Terceros	Sucursales	EN3444	Aérea Mono	CP CAIGUA				Serie N°	Transformador		5	7.5	
1506	Terceros	Sucursales	EN3445	Aérea Mono	Subestación EN3445				Serie N°	Transformador		160	240	
1507	Terceros	Sucursales	EN3453	Aérea Mono	SAN PABLO ESCURRE				Serie N°	Transformador		10	15	
1508	Terceros	Sucursales	EN3456	Aérea Mono	CERRO TEODORO				Serie N°	Transformador		10	15	
1509	Terceros	Sucursales	EN3458	Aérea Mono	SAN CARLOS - MOCHUMI				Serie N°	Transformador		10	15	
1510	Terceros	Sucursales	EN3459	Aérea Mono	CASERIO EL HORNO				Serie N°	Transformador		10	15	
1511	Terceros	Sucursales	EN3460	Aérea Mono	CASERIO EL HORNO				Serie N°	Transformador		10	15	
1512	Terceros	Sucursales	EN3461	Aérea Mono	CASERIO LA PAVA				Serie N°	Transformador		5	7.5	
1513	Terceros	Sucursales	EN3462	Aérea Barbo	CP LA PAVA				Serie N°	Transformador		5	7.5	
1514	Terceros	Sucursales	EN3470	Aérea Barbo	MORROPE				Serie N°	Transformador		75	112.5	
1515	Terceros	Sucursales	EN3471	Aérea Mono	DANNY BUSTAMANTE			2009	T0174	NTBTV SAC		75	112.5	
1516	Terceros	Sucursales	EN3475	Aérea Mono	SENQUELO CAUTIVO				Serie N°	Transformador		5	7.5	
1517	Terceros	Sucursales	EN3476	Aérea Mono	SENQUELITO				Serie N°	Transformador		10	15	
1518	Terceros	Sucursales	EN3477	Aérea Mono	SENQUELO				Serie N°	Transformador		15	22.5	
1519	Terceros	Sucursales	EN3478	Aérea Mono	BOCA CHICA				Serie N°	Transformador		15	22.5	
1520	Terceros	Sucursales	EN3479	Aérea Mono	SANTA LUCIA				Serie N°	Transformador		10	15	
1521	Terceros	Sucursales	EN3480	Aérea Mono	LA VIRGEN				Serie N°	Transformador		10	15	
1522	Terceros	Sucursales	EN3489	Aérea Mono	CASERIO PUEBLO NUEVO TONGORRAPE				Serie N°	Transformador		100	150	
1523	Terceros	Sucursales	EN3490		FUNDO AGRICOLA SANTA ELENA EIRL				Serie N°	Transformador		75	112.5	
1524	Terceros	Sucursales	EN3491	Aérea Mono	CASERIO BOTIJA				Serie N°	Transformador		10	15	
1525	Terceros	Sucursales	EN3492	Aérea Mono	CASERIO BOTIJA				Serie N°	Transformador		5	7.5	
1526	Terceros	Sucursales	EN3493	Aérea Mono	CASERIO BOTIJA				Serie N°	Transformador		5	7.5	
1527	Terceros	Sucursales	EN3494	Aérea Mono	CASERIO JABONERO				Serie N°	Transformador		10	15	
1528	Terceros	Sucursales	EN3500	Aérea Mono	BATANGRANDE (CENTRO DE ENFRIAMIENTO DE LECHE)				Serie N°	Transformador		25	37.5	
1529	Terceros	Chiclayo	EN352	Aérea Barbo	CHOSICA DEL NORTE			1996	L1508	AVJ		100	150	
1530	Terceros	Chiclayo	EN353	Aérea Mono	POMALCA			1998	1890198	ELKO		25	37.5	
1531	Terceros	Chiclayo	EN354	Aérea Mono	CARRETERA A FERREÑAFE KM 3.2			1987	160151T8	DELCROSA		100	150	
1532	Terceros	Chiclayo	EN359	Aérea Barbo	PANAMERICANA NORTE KM 774.3			1992	126095T1	DELCROSA		160	240	
1533	Terceros	Sucursales	EN3613	Aérea Mono	Subestación EN3613			2004	0101-01	DELCROSA		37.5	56.25	
1534	Terceros	Sucursales	EN3615	Aérea Mono	POZO DE BOMBEO EPSSEL - JUANA RIOS			2004	S3-111630	ELKO		25	37.5	
1535	Terceros	Sucursales	EN3616	Aérea Mono	LA MUCHALA			2004	Serie N°	Transformador		15	22.5	
1536	Terceros	Sucursales	EN3617	Aérea Mono	LAS PAMPAS			2004	Serie N°	Transformador		25	37.5	
1537	Terceros	Sucursales	EN3619	Aérea Mono	EBCCLARO				Serie N°	Transformador		15	22.5	



PERU

Ministerio  
del AmbienteOrganismo de Evaluación y  
Fiscalización Ambiental - OEFA

Dirección de Evaluación

"Decenio de las Personas con Discapacidad en el Perú"  
"Año de la Inversión para el Desarrollo Rural y la Seguridad Alimentaria"

1538	Terceros	Chiclayo	EN362	Aérea Mono	CHOSICA DEL NORTE				2420038	ELKO		1991	75	112.5	
1539	Terceros	Sucursales	EN3621	Aérea Mono	AGRICOLA SAN JUAN				Serie N°	Transformador			75	112.5	
1540	Terceros	Sucursales	EN3622	Aérea Barbo	ATAHUALPA				T98687	ELECTRIC POWER		1998	200	300	
1541	Terceros	Sucursales	EN3623	Aérea Mono	Subestación EN3623				Serie N°	Transformador			15	22.5	
1542	Terceros	Sucursales	EN3624	Caseta Norm	SECTOR BOCA DE TIGRE				Serie N°	Transformador			510	765	
1543	Terceros	Sucursales	EN3626	Aérea Mono	Subestación EN3626				Serie N°	Transformador			25	37.5	
1544	Terceros	Sucursales	EN3627	Aérea Mono	Subestación EN3627				Serie N°	Transformador			15	22.5	
1545	Terceros	Sucursales	EN3628	Aérea Barbo	Subestación EN3628				Serie N°	Transformador			250	375	
1546	Terceros	Sucursales	EN3629	Aérea Barbo	EBCTIERRAS BLANCAS TELEFONICA				Serie N°	Transformador			37.5	56.25	
1547	Terceros	Sucursales	EN3630	Aérea Mono	ANTENA TELEFONICA RACARRUMI				Serie N°	Transformador			25	37.5	
1548	Terceros	Sucursales	EN3631	Aérea Mono	HUACA BLANCA				Serie N°	Transformador			25	37.5	
1549	Terceros	Sucursales	EN3633	Aérea Mono	CASERIO TABACAL				Serie N°	Transformador			10	15	
1550	Terceros	Sucursales	EN3634	Aérea Mono	ANEXO MAJIN				Serie N°	Transformador			5	7.5	
1551	Terceros	Sucursales	EN3635	Aérea Mono	CASERIO MAJIN				Serie N°	Transformador			10	15	
1552	Terceros	Sucursales	EN3636	Aérea Mono	CASERIO LOS LIBERTADORES				Serie N°	Transformador			5	7.5	
1553	Terceros	Sucursales	EN3637	Aérea Mono	CASERIO ELMIRADOR				Serie N°	Transformador			5	7.5	
1554	Terceros	Sucursales	EN3638	Aérea Mono	CASERIO ELMIRADOR				Serie N°	Transformador			5	7.5	
1555	Terceros	Sucursales	EN3639	Aérea Mono	CASERIO ELMIRADOR				Serie N°	Transformador			15	22.5	
1556	Terceros	Chiclayo	EN364	Aérea Barbo	LA VICTORIA				2555067	ELKO		1992	100	150	680
1557	Terceros	Sucursales	EN3640	Aérea Mono	CASERIO CAMPO NUEVO				Serie N°	Transformador			10	15	
1558	Terceros	Sucursales	EN3641	Aérea Mono	CASERIO CAIDA				Serie N°	Transformador			5	7.5	
1559	Terceros	Sucursales	EN3658	Aérea Mono	CASERIO COLMENA BAJA				Serie N°	Transformador			15	22.5	
1560	Terceros	Sucursales	EN3659	Aérea Mono	CASERIO COLMENA ALTA				Serie N°	Transformador			5	7.5	
1561	Terceros	Sucursales	EN3660	Aérea Mono	SAN LORENZO SECTOR I				Serie N°	Transformador			5	7.5	
1562	Terceros	Sucursales	EN3661	Aérea Mono	CASERIO SAN LORENZO SECTOR II				Serie N°	Transformador			10	15	
1563	Terceros	Sucursales	EN3663	Aérea Mono	LA RAMADA ALTA				Serie N°	Transformador			10	15	
1564	Terceros	Sucursales	EN3664	Aérea Mono	LA RAMADA ALTA				Serie N°	Transformador			10	15	
1565	Terceros	Sucursales	EN3665	Aérea Mono	LA RAMADA ALTA				Serie N°	Transformador			10	15	
1566	Terceros	Sucursales	EN3666	Aérea Mono	CP EL GUABO				Serie N°	Transformador			5	7.5	
1567	Terceros	Sucursales	EN3668	Aérea Mono	CASCADEN				Serie N°	Transformador			10	15	
1568	Terceros	Sucursales	EN3669	Aérea Mono	LUCMILLA BAJA				Serie N°	Transformador			5	7.5	
1569	Terceros	Sucursales	EN3670		MARAMPAMPA				Serie N°	Transformador			75	112.5	
1570	Terceros	Sucursales	EN3671	Aérea Mono	LUCMILLA ALTO				Serie N°	Transformador			5	7.5	
1571	Terceros	Sucursales	EN3672	Aérea Mono	CASERIO CULDEN				Serie N°	Transformador			25	37.5	
1572	Terceros	Sucursales	EN3673	Aérea Mono	CASERIO OCOPOY				Serie N°	Transformador			5	7.5	
1573	Terceros	Sucursales	EN3674	Aérea Mono	CASERIO OCOPOY				Serie N°	Transformador			5	7.5	
1574	Terceros	Sucursales	EN3675	Aérea Mono	CÁRAFE				Serie N°	Transformador			10	15	
1575	Terceros	Sucursales	EN3676	Aérea Mono	BARRIO LATAS SECTOR I				Serie N°	Transformador			5	7.5	
1576	Terceros	Sucursales	EN3677	Aérea Mono	BARRIO LATAS SECTOR II				Serie N°	Transformador			5	7.5	
1577	Terceros	Sucursales	EN3678	Aérea Mono	TIMON DE TAYAPAMPA				Serie N°	Transformador			15	22.5	
1578	Terceros	Sucursales	EN3679	Aérea Mono	NAVARRO SECTOR I				2718-09	MENAU TT ELECT		2009	10	15	
1579	Terceros	Sucursales	EN3680	Aérea Mono	NAVARRO SECTOR II				2719-09	MENAU TT ELECT		2009	10	15	
1580	Terceros	Sucursales	EN3681	Aérea Mono	CABALLO BLANCO				2715-09	MENAU TT ELECT		2009	5	7.5	
1581	Terceros	Sucursales	EN3682	Aérea Mono	HUACA DE PIEDRA				2716-09	MENAU TT ELECT		2009	10	15	
1582	Terceros	Sucursales	EN3683	Aérea Mono	CAMPAMENTO KM 24				Serie N°	Transformador			250	375	
1583	Terceros	Sucursales	EN3688	Aérea Mono	EBC MIRACOSTA				Serie N°	Transformador			10	15	
1584	Terceros	Sucursales	EN3690	Aérea Mono	EBC LLAMA				Serie N°	Transformador			10	15	
1585	Terceros	Sucursales	EN3691	Aérea Mono	EBC SAN JUAN DE LUCUPIS				Serie N°	Transformador			10	15	
1586	Terceros	Sucursales	EN3692	Aérea Mono	LLACADEN II ETAPA				Serie N°	Transformador			5	7.5	
1587	Terceros	Sucursales	EN3697	Aérea Mono	CAS. YAQUE I				Serie N°	Transformador			10	15	
1588	Terceros	Chiclayo	EN37	Caseta Norm	GRAU - C - 3				30083-2	CEA		1988	250	375	1011
1589	Terceros	Sucursales	EN3701	Aérea Mono	MIRAFLORES				2727-09	MENAU TT ELECT		2009	10	15	
1590	Terceros	Sucursales	EN3702	Aérea Mono	EL OCHO				2728-09	MENAU TT ELECT		2009	10	15	
1591	Terceros	Sucursales	EN3703	Aérea Mono	EL OCHO				2630-09	MENAU TT ELECT			15	22.5	
1592	Terceros	Sucursales	EN3704	Aérea Mono	SECTOR SAN JUAN				Serie N°	Transformador			50	75	

"Decenio de las Personas con Discapacidad en el Perú"  
 "Año de la Inversión para el Desarrollo Rural y la Seguridad Alimentaria"



PERÚ

Ministerio  
del Ambiente

Organismo de Evaluación y  
Fiscalización Ambiental - OEFA

Dirección de Evaluación



1593	Terceros	Sucursales	EN3706	Aérea Mono	SECTOR SAN JUAN				Serie N°	Transformador			25	37.5
1594	Terceros	Sucursales	EN3707	Aérea Mono	SECTOR NUEVA ESPERANZA				Serie N°	Transformador			50	75
1595	Terceros	Sucursales	EN3708	Aérea Mono	SECTOR NUEVA ESPERANZA				Serie N°	Transformador			50	75
1596	Terceros	Sucursales	EN3709	Aérea Mono	SECTOR HUACA EL TORO				Serie N°	Transformador			5	7.5
1597	Terceros	Chiclayo	EN373	Caseta Norm	LAMBAYEQUE KM. 775				L19300	ABB		1997	500	750
1598	Terceros	Chiclayo	EN373	Caseta Norm	LAMBAYEQUE KM. 775				Serie N°	Transformador			500	750
1599	Terceros	Chiclayo	EN374	Aérea Barbo	KM 774.3 CARRETERA A LAMBAYEQUE				L1324B	BBC		1997	160	240
1600	Terceros	Chiclayo	EN378	Aérea Mono	POMALCA KM. 2.5				1890068	ELKO		1993	25	37.5
1601	Terceros	Chiclayo	EN379	Aérea Mono	POMALCA KM3				1820073	ELKO		1993	25	37.5
1602	Terceros	Sucursales	EN3800	Aérea Mono	BODEGONES				Serie N°	Transformador			15	22.5
1603	Terceros	Sucursales	EN3808	Aérea Mono	SAN MIGUEL				Serie N°	Transformador			10	15
1604	Terceros	Sucursales	EN3809	Aérea Mono	ARBUSTO				Serie N°	Transformador			5	7.5
1605	Terceros	Sucursales	EN3817	Aérea Mono	SIALUPE BACA				Serie N°	Transformador			25	37.5
1606	Terceros	Sucursales	EN3818	Aérea Mono	PUNTO CUATRO				Serie N°	Transformador			200	300
1607	Terceros	Chiclayo	EN385	Aérea Barbo	LAS ÑUSTAS 445				134034T1	DELCROSA		1992	50	75
1608	Terceros	Chiclayo	EN3903	Aérea Mono	VILLAMARINA				Serie N°	Transformador			10	15
1609	Terceros	Chiclayo	EN3917	Aérea Mono	LOS SAUCES V ETAPA				6850712	ELECTROVARA SAC		2012	160	240
1610	Terceros	Chiclayo	EN3918	Aérea Mono	LOS SAUCES V ETAPA				6860712	ELECTROVARA SAC		2012	100	150
1611	Terceros	Chiclayo	EN4	Caseta Norm	GRAN CHIMÚ / PAUL HARRIS				1664	CANTIERE		1981	630	945
1612	Terceros	Chiclayo	EN401	Caseta Norm	VICENTEVEGA / SAN MARTIN				2205074	DELCROSA		1989	50	75
1613	Terceros	Sucursales	EN4017	Aérea Mono	CASERIO EL ALGARROBO				Serie N°	Transformador			15	22.5
1614	Terceros	Sucursales	EN4018	Aérea Mono	CASERIO EL SAUCE				Serie N°	Transformador			15	22.5
1615	Terceros	Sucursales	EN4019	Aérea Mono	CASERIO EL BANCO				Serie N°	Transformador			15	22.5
1616	Terceros	Sucursales	EN4020	Aérea Mono	CASERIO SHITA BAJA (MANGAY)				Serie N°	Transformador			5	7.5
1617	Terceros	Sucursales	EN4021	Aérea Mono	CASERIO SHITA BAJA				Serie N°	Transformador			10	15
1618	Terceros	Sucursales	EN4022	Aérea Mono	CASERIO SHITA ALTA 1				Serie N°	Transformador			10	15
1619	Terceros	Sucursales	EN4023	Aérea Mono	CASERIO SHITA ALTA 2				Serie N°	Transformador			5	7.5
1620	Terceros	Sucursales	EN4024	Aérea Mono	CASERIO SUCCHA ALTA				Serie N°	Transformador			10	15
1621	Terceros	Sucursales	EN4025	Aérea Mono	CASERIO SUCCHA BAJA				Serie N°	Transformador			5	7.5
1622	Terceros	Sucursales	EN4026	Aérea Mono	CASERIO EL NARANJO				Serie N°	Transformador			10	15
1623	Terceros	Sucursales	EN4027	Aérea Mono	CASERIO LA MUCHAL				Serie N°	Transformador			10	15
1624	Terceros	Sucursales	EN4028	Aérea Mono	CASERIO MIRAFLORES				Serie N°	Transformador			10	15
1625	Terceros	Sucursales	EN4029	Aérea Mono	CASERIO LA RAMADA				Serie N°	Transformador			50	75
1626	Terceros	Chiclayo	EN403	Caseta Norm	INDUSTRIAL				L19127	ABB		1991	500	750
1627	Terceros	Sucursales	EN4030	Aérea Mono	CASERIO KERGUER				Serie N°	Transformador			25	37.5
1628	Terceros	Sucursales	EN4031	Aérea Mono	CASERIO HUALANGA				Serie N°	Transformador			10	15
1629	Terceros	Sucursales	EN4032	Aérea Mono	CASERIO YAQUE				Serie N°	Transformador			10	15
1630	Terceros	Sucursales	EN4033	Aérea Mono	CASERIO PENACHI				Serie N°	Transformador			37.5	56.25
1631	Terceros	Sucursales	EN4034	Aérea Mono	CASERIO PENACHI				Serie N°	Transformador			37.5	56.25
1632	Terceros	Sucursales	EN4035	Aérea Mono	CASERIO AYAHUIL				Serie N°	Transformador			10	15
1633	Terceros	Sucursales	EN4036	Aérea Mono	CASERIO PAMPA VERDE				Serie N°	Transformador			15	22.5
1634	Terceros	Sucursales	EN4037	Aérea Mono	CASERIO HUARATARA				Serie N°	Transformador			25	37.5
1635	Terceros	Sucursales	EN4038	Aérea Mono	CASERIO NUEVA ESPERANZA				Serie N°	Transformador			5	7.5
1636	Terceros	Sucursales	EN4039	Aérea Mono	CASERIO CORRAL DE PIEDRA				Serie N°	Transformador			15	22.5
1637	Terceros	Chiclayo	EN404	Aérea Barbo	PIMENTEL KM 4				123022T34	DELCROSA		1997	100	150
1638	Terceros	Sucursales	EN4041	Aérea Mono	CASERIO COLAYA				Serie N°	Transformador			37.5	56.25
1639	Terceros	Sucursales	EN4042	Aérea Mono	CASERIO COLAYA				Serie N°	Transformador			37.5	56.25
1640	Terceros	Sucursales	EN4043	Aérea Mono	CASERIO LA PARED				Serie N°	Transformador			5	7.5
1641	Terceros	Sucursales	EN4046	Aérea Mono	CACHINCHE				Serie N°	Transformador			10	15
1642	Terceros	Sucursales	EN404B	Aérea Mono	Subestación EN4048				Serie N°	Transformador			100	150
1643	Terceros	Sucursales	EN4051	Aérea Mono	FUNDO TARATA				Serie N°	Transformador			37.5	56.25
1644	Terceros	Sucursales	EN4052	Aérea Mono	FUNDO SANTA LUCIA				Serie N°	Transformador			37.5	56.25
1645	Terceros	Sucursales	EN4055	Aérea Mono	CACHINCHE				Serie N°	Transformador			50	75
1646	Terceros	Sucursales	EN4057	Aérea Mono	POZO 16- NAJSA				Serie N°	Transformador			75	112.5
1647	Terceros	Sucursales	EN4059	Aérea Mono	POZO-14				Serie N°	Transformador			75	112.5





"Decenio de las Personas con Discapacidad en el Perú"  
"Año de la Inversión para el Desarrollo Rural y la Seguridad Alimentaria"

1648	Terceros	Sucursales	EN4063	Aérea Mono	PUENTE PIEDRA			2726-09	MENAUT ELECT	2009	10	15	
1649	Terceros	Sucursales	EN4064	Aérea Mono	LOS CISNEROS			2624-06	MENAUT ELECT	2006	15	22.5	
1650	Terceros	Sucursales	EN4068	Aérea Mono	POZO N° 9			Serie N°	Transformador		75	112.5	
1651	Terceros	Sucursales	EN4069	Aérea Mono	POZO N° 2			Serie N°	Transformador		50	75	
1652	Terceros	Sucursales	EN4070	Aérea Mono	DOS PALOS			Serie N°	Transformador		10	15	
1653	Terceros	Sucursales	EN4071	Aérea Mono	ANEXO LOS BANCOS DEL CASERIO DOS PALOS			Serie N°	Transformador		10	15	
1654	Terceros	Sucursales	EN4072	Aérea Mono	CASERIO DOS PALOS			Serie N°	Transformador		5	7.5	
1655	Terceros	Sucursales	EN4073	Aérea Mono	CASERIO DOS PALOS			Serie N°	Transformador		5	7.5	
1656	Terceros	Sucursales	EN4074	Aérea Mono	CASERIO DOS PALOS			Serie N°	Transformador		5	7.5	
1657	Terceros	Sucursales	EN4075	Aérea Mono	CASERIO DOS PALOS			Serie N°	Transformador		10	15	
1658	Terceros	Sucursales	EN4077	Aérea Mono	MUY FINCA			Serie N°	Transformador		10	15	
1659	Terceros	Sucursales	EN4080	Aérea Mono	SEÑOR DE LOS MILAGROS			Serie N°	Transformador		10	15	
1660	Terceros	Sucursales	EN4081	Aérea Mono	EL PAPAYO			Serie N°	Transformador		10	15	
1661	Terceros	Sucursales	EN4082	Aérea Mono	LOS AYALA			Serie N°	Transformador		10	15	
1662	Terceros	Sucursales	EN4083	Aérea Mono	VIRGEN PURISIMA CONCEPCION			Serie N°	Transformador		10	15	
1663	Terceros	Sucursales	EN4084	Aérea Mono	VIRGEN PURISIMA CONCEPCION			Serie N°	Transformador		10	15	
1664	Terceros	Sucursales	EN4085	Aérea Mono	VIRGEN PURISIMA CONCEPCION			Serie N°	Transformador		15	22.5	
1665	Terceros	Sucursales	EN4086	Aérea Mono	LOS LLONTOP			Serie N°	Transformador		5	7.5	
1666	Terceros	Sucursales	EN4087	Aérea Mono	LOS LLONTOP			Serie N°	Transformador		10	15	
1667	Terceros	Sucursales	EN4088	Aérea Mono	SANTA ANA			Serie N°	Transformador		5	7.5	
1668	Terceros	Sucursales	EN4089	Aérea Mono	SANTA ANA			Serie N°	Transformador		5	7.5	
1669	Terceros	Sucursales	EN4090	Aérea Mono	SANTA ANA			Serie N°	Transformador		5	7.5	
1670	Terceros	Sucursales	EN4091	Aérea Mono	SAN NICOLAS			Serie N°	Transformador		5	7.5	
1671	Terceros	Sucursales	EN4092	Aérea Mono	SAN NICOLAS			Serie N°	Transformador		5	7.5	
1672	Terceros	Sucursales	EN4094	Aérea Mono	MUY FINCA HEREDIA			Serie N°	Transformador		5	7.5	
1673	Terceros	Sucursales	EN4095	Aérea Mono	MUY FINCA HEREDIA			Serie N°	Transformador		10	15	
1674	Terceros	Chiclayo	EN410	Aérea Barbo	COIS CDRA. 7 / RAYMONDI			133479T2	DELCROSA	1991	10	15	
1675	Terceros	Chiclayo	EN410	Aérea Barbo	COIS CDRA. 7 / RAYMONDI			133479T1	DELCROSA	1991	10	15	
1676	Terceros	Sucursales	EN4103	Aérea Mono	SECTOR BELLADOLI			Serie N°	Transformador		5	7.5	
1677	Terceros	Sucursales	EN4104	Aérea Mono	SECTOR BELLALIDIA			Serie N°	Transformador		10	15	
1678	Terceros	Sucursales	EN4105	Aérea Mono	FUNDO EL REPOSO			Serie N°	Transformador		25	37.5	
1679	Terceros	Sucursales	EN4106	Aérea Mono	FUNDO EL REPOSO			Serie N°	Transformador		75	112.5	
1680	Terceros	Sucursales	EN4110	Aérea Mono	CASERIO MONTE GRANDE			Serie N°	Transformador		10	15	
1681	Terceros	Sucursales	EN4115	Aérea Mono	SAN MIGUEL			Serie N°	Transformador		10	15	
1682	Terceros	Sucursales	EN4117	Aérea Mono	SAN PABLO			Serie N°	Transformador		10	15	
1683	Terceros	Sucursales	EN4118	Aérea Mono	SAN ISIDRO 01			Serie N°	Transformador		10	15	
1684	Terceros	Sucursales	EN4121	Aérea Mono	Subestación EN4121			Serie N°	Transformador		10	15	
1685	Terceros	Sucursales	EN4122	Aérea Mono	ARBOLSOL			Serie N°	Transformador		10	15	
1686	Terceros	Sucursales	EN4124	Aérea Mono	EBC NEXTEL			211096	FASTRON	2011	10	15	
1687	Terceros	Sucursales	EN4129	Aérea Mono	Subestación EN4129			Serie N°	Transformador		20	30	
1688	Terceros	Sucursales	EN4137	Aérea Barbo	PUERTO RICO - POZO N° 20			Serie N°	Transformador		75	112.5	
1689	Terceros	Sucursales	EN4138	Aérea Barbo	PUERTO RICO - POZO N° 19			Serie N°	Transformador		75	112.5	
1690	Terceros	Sucursales	EN4139	Aérea Mono	SECTOR PRADA			Serie N°	Transformador		75	112.5	
1691	Terceros	Sucursales	EN4140	Aérea Mono	PAMPA DE LINO			Serie N°	Transformador		75	112.5	
1692	Terceros	Sucursales	EN4147	Aérea Mono	Subestación EN4147			Serie N°	Transformador		15	22.5	
1693	Terceros	Sucursales	EN4147	Aérea Mono	Subestación EN4147			Serie N°	Transformador		50	75	
1694	Terceros	Sucursales	EN4151	Aérea Mono	FICUAR			Serie N°	Transformador		10	15	
1695	Terceros	Sucursales	EN4155	Aérea Mono	EL SALVADOR			Serie N°	Transformador		5	7.5	
1696	Terceros	Sucursales	EN4167	Aérea Mono	Subestación EN4167			Serie N°	Transformador		75	112.5	
1697	Terceros	Sucursales	EN4175	Aérea Mono	EBC - KERGUER			210585	FASTRON	2011	10	15	
1698	Terceros	Sucursales	EN4179	Aérea Mono	TEMPOM			Serie N°	Transformador		75	112.5	
1699	Terceros	Chiclayo	EN418	Aérea Mono	CERROPON			1890076	ELKO	1993	25	37.5	
1700	Terceros	Sucursales	EN4191	Aérea Mono	Subestación EN4191			Serie N°	Transformador		37.5	56.25	
1701	Terceros	Sucursales	EN4192	Aérea Mono	POZO N° 1 y 2			Serie N°	Transformador		37.5	56.25	
1702	Terceros	Sucursales	EN4192	Aérea Mono	POZO N° 1 y 2			Serie N°	Transformador		37.5	56.25	

1703	Terceros	Sucursales	EN4195	Aérea Mono	POZO TUBULAR CACHINCHE				3728	H&P INDUSTRIAL S.R.L.	2012	25	37.5	
1704	Terceros	Sucursales	EN4201	Aérea Mono	POZO POSITOS				3583-04	MENAUTT ELECTRIC	2013	25	37.5	300
1705	Terceros	Chiclayo	EN423	Caseta Norm	INDUSTRIAL				L19529	ABB	1993	630	945	2555
1706	Terceros	Chiclayo	EN424	Caseta Norm	INDUSTRIAL				NR-L 20035	ABB	1993	160	240	
1707	Terceros	Chiclayo	EN425	Aérea Mono	NACIONALISMO/AV EL CARMEN				135776T1	DELCROSA	1994	25	37.5	
1708	Terceros	Chiclayo	EN427	Aérea Mono	JOSE OLAYA				300156	DELCROSA	1987	75	112.5	
1709	Terceros	Chiclayo	EN429	Aérea Barbo	CHOSICA DEL NORTE				140777T1	DELCROSA	1997	160	240	
1710	Terceros	Chiclayo	EN429	Aérea Barbo	CHOSICA DEL NORTE				19738	ABB	1993	250	375	
1711	Terceros	Sucursales	EN430	Caseta Norm	LA PARADA				L20169	ABB	1993	400	600	
1712	Terceros	Sucursales	EN430	Caseta Norm	LA PARADA				300332	DELCROSA	1996	310	465	
1713	Terceros	Chiclayo	EN435	Caseta Norm	INDUSTRIAL				Serie N°	NULL	1997	100	150	
1714	Terceros	Chiclayo	EN437	Aérea Barbo	LAMBAYEQUE				L19949	ABB	1993	250	375	
1715	Terceros	Chiclayo	EN439	Aérea Barbo	LAMBAYEQUE KM. 774.4				135369T1	DELCROSA	1993	250	375	
1716	Terceros	Chiclayo	EN44	Caseta Norm	INDUSTRIAL				30076	ELECTRO ANDINA	1988	315	472.5	
1717	Terceros	Chiclayo	EN444	Caseta Norm	BALTA 630-01				161828T1	DELCROSA	1999	315	472.5	690
1718	Terceros	Chiclayo	EN445	Aérea Mono	STA. VICTORIA				31900-2	CEA	2000	75	112.5	
1719	Terceros	Chiclayo	EN447	Aérea Barbo	INDUSTRIAL				132674-T1	DELCROSA	1991	250	375	
1720	Terceros	Chiclayo	EN448	Aérea Mono	ANTONIO RAYMONDI				151110T1	DELCROSA	1998	100	150	
1721	Terceros	Chiclayo	EN452	Caseta Norm	LUIS GONZALES 662				L17577	BBC	1987	100	150	
1722	Terceros	Chiclayo	EN456	Aérea Mono	CHOSICA DEL NORTE				136166T1	DELCROSA	1994	50	75	428
1723	Terceros	Chiclayo	EN462	Aérea Mono	AMAZONAS - 473				TEG641	ELECTRIC POWER	2000	75	112.5	
1724	Terceros	Chiclayo	EN464	Aérea Mono	LAMBAYEQUE/ GRIFO SAN ANTONIO				1042811	DELCROSA	1989	15	22.5	
1725	Terceros	Chiclayo	EN465	Aérea Barbo	LAS BRISAS				L-21067	ABB	1994	100	150	
1726	Terceros	Chiclayo	EN47	Caseta Norm	BOLOGNESI / JUNIN				T-1512	ABJ	1988	315	472.5	
1727	Terceros	Chiclayo	EN470	Aérea Barbo	CERROPON				21279	ABB	1994	50	75	
1728	Terceros	Chiclayo	EN473	Caseta Norm	CONQUISTA / PANAMA				137240T1	DELCROSA	1995	160	240	543
1729	Terceros	Chiclayo	EN477	Aérea Mono	PASEO DEL DEPORTE				137024T1	DELCROSA	1995	80	120	
1730	Terceros	Chiclayo	EN484	Caseta Norm	A POMALCA KM. 3				L19553	ABB	1992	250	375	
1731	Terceros	Chiclayo	EN489	Caseta Norm	BALTA Y PEDRO RUIZ DENTRO DE LA GALERIA BALTA				L720153	ABB	2002	250	375	
1732	Terceros	Chiclayo	EN490	Aérea Mono	PEDRO RUIZ				L22884	ABB	1996	75	112.5	
1733	Terceros	Chiclayo	EN492	Aérea Barbo	STA. VICTORIA ( BANCO DE CREDITO )				137322T1	DELCROSA	1995	160	240	
1734	Terceros	Chiclayo	EN494	Caseta Norm	LAS BRISAS				141102T7	DELCROSA	1998	100	150	
1735	Terceros	Chiclayo	EN495	Aérea Barbo	PATAZCA				L22416	ABB	1995	100	150	
1736	Terceros	Chiclayo	EN496	Aérea Mono	V. R. HAYA DE LA TORRE #2590				140377T3	DELCROSA	1998	50	75	
1737	Terceros	Chiclayo	EN497	Caseta Norm	LOS TAMBOS / ANTENOR ORREGO				141102T5	DELCROSA	1998	100	150	
1738	Terceros	Chiclayo	EN499	Aérea Barbo	ORFEBRES CUADRA N° 2				L22594	ABB	1995	160	240	685
1739	Terceros	Chiclayo	EN5	Caseta Norm	BALTA CDRA. 6				L-18141	BBC	1998	100	150	
1740	Terceros	Chiclayo	EN50	Caseta Norm	PARQUE INDUSTRIAL				T-0796	AVJ	1984	75	112.5	
1741	Terceros	Sucursales	EN5006	Aérea Mono	PILADORA GRANOS ELMER GONZALES LEON				Serie N°	Transformador			37.5	56.25
1742	Terceros	Chiclayo	EN5008	Aérea Barbo	LOZA DEPORTIVA				Serie N°	Transformador			250	375
1743	Terceros	Chiclayo	EN501	Aérea Mono	LA FLORIDA				122966	ABB	1995	25	37.5	
1744	Terceros	Chiclayo	EN5013	Aérea Barbo	CHOSICA DEL NORTE				Serie N°	Transformador			250	375
1745	Terceros	Chiclayo	EN5016	Caseta Norm	Subestación EN5016				Serie N°	Transformador			400	600
1746	Terceros	Sucursales	EN5018	Aérea Mono	Subestación EN5018				Serie N°	Transformador			160	240
1747	Terceros	Chiclayo	EN5023	Caseta Pede	CENTRO				Serie N°	Transformador			160	240
1748	Terceros	Chiclayo	EN5026	Caseta Norm	Subestación EN5026				2011000285/	TESAR			630	945
1749	Terceros	Chiclayo	EN503	Aérea Mono	PIURA / COLEGIO CEIBOS				L22268	ABB	1995	50	75	
1750	Terceros	Chiclayo	EN5030	Caseta Pede	SANTA VICTORIA				Serie N°	Transformador			200	300
1751	Terceros	Chiclayo	EN5034	Aérea Mono	AGRICULTURA				Serie N°	Transformador			37.5	56.25
1752	Terceros	Sucursales	EN5037	Caseta Pede	Subestación EN5037				Serie N°	Transformador			600	900
1753	Terceros	Sucursales	EN5037	Caseta Pede	Subestación EN5037				Serie N°	Transformador			500	750
1754	Terceros	Chiclayo	EN5038	Aérea Mono	PANAMERICANA NORTE				36521	CEA	2012	100	150	
1755	Terceros	Chiclayo	EN5045	Aérea Mono	CAMARA DE BOMBEO				Serie N°	Transformador			25	37.5
1756	Terceros	Chiclayo	EN5046	Aérea Mono	POZO TUBULAR				Serie N°	Transformador			25	37.5
1757	Terceros	Chiclayo	EN5047	Caseta Norm	CENTRO COMERCIAL REAL PLAZA				Serie N°	Transformador			1000	1500



1758	Terceros	Chiclayo	EN5047	Caseta Norm	CENTRO COMERCIAL REAL PLAZA				Serie N*	Transformador			630	945	
1759	Terceros	Chiclayo	EN5060	Caseta Norm	NOR ORIENTE				Serie N*	DELCROS			250	375	
1760	Terceros	Chiclayo	EN5063	Caseta Norm	AEROPUERTO DEL PERU				Serie N*	Transformador			250	375	
1761	Terceros	Sucursales	EN5067	Aérea Mono	TRANSPORTES CALIN SAC				Serie N*	Transformador			37.5	56.25	
1762	Terceros	Chiclayo	EN5068	Caseta Norm	ELVIRA GARCIA Y GARCIA				2570	H&P INDUSTRIAL S.R.L.	2013		315	472.5	
1763	Terceros	Chiclayo	EN5072	Aérea Mono	CERROPON				Serie N*	Transformador	2013		30	45	
1764	Terceros	Chiclayo	EN5073	Aérea Mono	Subestación EN5073				220528	FASETRON	2012		75	112.5	350
1765	Terceros	Chiclayo	EN5074	Caseta Norm	LA PRIMAVERA				Serie N*	Transformador			37.5	56.25	
1766	Terceros	Chiclayo	EN508	Caseta Norm	QUIÑONEZ				141102T3	DELCROSA	1998		100	150	1210
1767	Terceros	Chiclayo	EN5080	Caseta Norm	CHICLAYO				503192	I&T ELECTRIC S.A.C.	2013		100	150	480
1768	Terceros	Chiclayo	EN5082	Aérea Mono	HIPERMERCADOS TOTUS S.A.				2013.00.2557	TESAR	2013		500	750	
1769	Terceros	Chiclayo	EN5083	Aérea Mono	Subestación EN5083				230169	FASETRON	2013		75	112.5	350
1770	Terceros	Chiclayo	EN509	Caseta Norm	MIRAFLORES				L41104T1	DELCROSA	1998		160	240	
1771	Terceros	Chiclayo	EN51	Caseta Norm	J.L. ORTIZ / SALAVERRY				14921	BBC	1989		200	300	
1772	Terceros	Chiclayo	EN510	Aérea Mono	ELIAS AGUIRRE / JUAN CUGLIEVAN				2205281	ELKO	1995		50	75	
1773	Terceros	Sucursales	EN520	Aérea Mono	PANAMERICANA NORTE KM 775				30565-2	CEA	1995		50	75	
1774	Terceros	Chiclayo	EN522	Aérea Barbo	LAMBAYEQUE				L21769	ABB	1995		250	375	
1775	Terceros	Chiclayo	EN522	Aérea Barbo	LAMBAYEQUE				L0001321	ABB	1998		320	480	
1776	Terceros	Chiclayo	EN536	Aérea Barbo	CRUZ DE CHALPON CDRA. 01				T824272	ENERGOTECNIA	1984		125	187.5	
1777	Terceros	Chiclayo	EN54	Caseta Norm	LA PLAZUELA				2910014	ELKO	1987		160	240	900
1778	Terceros	Chiclayo	EN541	Aérea Mono	PANAMERICANA NORTE				L22611	ABB	1995		50	75	
1779	Terceros	Chiclayo	EN543	Aérea Barbo	AUGUSTO B. LEGUIA				L22500	ABB	1997		160	240	
1780	Terceros	Chiclayo	EN544	Aérea Barbo	DEL INGENIERO III				3220016	ELKO	1990		250	375	
1781	Terceros	Chiclayo	EN550	Aérea Barbo	LOS INCAS 125				31018	CEA	1997		100	150	
1782	Terceros	Chiclayo	EN551	Aérea Mono	CHOSICA DEL NORTE				160151T7	DELCROSA	1987		100	150	1210
1783	Terceros	Chiclayo	EN552	Caseta Norm	SAN JOSE CDRA. 1				L20104	ABB	1993		160	240	1080
1784	Terceros	Sucursales	EN553	Aérea Barbo	LA PARADA				1607	HOHAGEN	1997		250	375	
1785	Terceros	Sucursales	EN554	Aérea Barbo	LAMBAYEQUE KM 775.3				139709T2	DELCROSA	1997		250	375	
1786	Terceros	Chiclayo	EN557	Caseta Norm	DIEGO FERRE				5184	ISOELECTRIC	2000		250	375	
1787	Terceros	Chiclayo	EN558	Aérea Barbo	CHOSICA DEL NORTE				1338351T1	DELCROSA	1995		100	150	
1788	Terceros	Chiclayo	EN567	Aérea Barbo	NICOLÁS DE PIEROLA 450				161932T2	DELCROSA	1999		250	375	
1789	Terceros	Chiclayo	EN568	Aérea Mono	ELIAS AGUIRRE / LAPOINT				140369T3	DELCROSA	1997		100	150	
1790	Terceros	Chiclayo	EN570	Aérea Barbo	V. R. HAYA DE LA TORRE CUADRA Nº 2				L-24076	ABB	1997		320	480	730
1791	Terceros	Chiclayo	EN572	Aérea Mono	A POMALCA				3087-00	FRESA	1996		15	22.5	
1792	Terceros	Chiclayo	EN576	Aérea Mono	A POMALCA (DESVIACION PASANDO ETECOM)				157390	ROMAGNOLE	1995		50	75	
1793	Terceros	Chiclayo	EN577	Aérea Barbo	SANTA MARIA				TO143	SIME OLAYA	1996		50	75	
1794	Terceros	Chiclayo	EN579	Aérea Mono	REVOLUCION / CHINCHAYSUYO				L23893	ABB	1997		100	150	
1795	Terceros	Chiclayo	EN580	Aérea Barbo	FERREÑAFE KM 3.2				LD-00201	ABB	1997		160	240	
1796	Terceros	Chiclayo	EN582	Caseta Norm	LORETO / SALAVERRY				LD-000402	ABB	1998		320	480	
1797	Terceros	Chiclayo	EN582	Caseta Norm	LORETO / SALAVERRY				1LES3300662	ABB	2010		500	750	
1798	Terceros	Chiclayo	EN583	Aérea Mono	VICTOR RAUL / SACSAHUAMAN				T981696	ENERGOTECNIA	1998		50	75	
1799	Terceros	Chiclayo	EN584	Aérea Barbo	BOLOGNESI / JUAN CUGLIEVAN				22495	ABB	1995		160	240	680
1800	Terceros	Chiclayo	EN587	Aérea Barbo	PAUL HARRIS / PACHACAMAC				300425	DELCROSA	1998		60	90	
1801	Terceros	Chiclayo	EN591	Aérea Mono	EL BOSQUE				T-0993	AVJ	1985		160	240	
1802	Terceros	Chiclayo	EN592	Caseta Norm	PATAZCA				140885T1	DELCROSA	1997		250	375	
1803	Terceros	Chiclayo	EN592	Caseta Norm	PATAZCA				L190415-01	ABB	1999		100	150	
1804	Terceros	Chiclayo	EN593	Aérea Mono	CHOSICA DEL NORTE				T97987	ELECTRIC POWER	1997		80	120	500
1805	Terceros	Chiclayo	EN594	Aérea Mono	POMALCA				106576T1	DELCROSA	1987		37.5	56.25	
1806	Terceros	Chiclayo	EN595	Aérea Barbo	LAMBAYEQUE CDA 4				138255T1	DELCROSA	1995		160	240	
1807	Terceros	Chiclayo	EN596	Aérea Barbo	SANTA ANA				L211435	ABB	1994		160	240	
1808	Terceros	Chiclayo	EN597	Caseta Norm	ELIAS AGUIRRE / 7 DE ENERO				141151T1	DELCROSA	1998		160	240	
1809	Terceros	Chiclayo	EN599	Aérea Barbo	LAMBAYEQUE				2082	HOHAGEN	1998		250	375	
1810	Terceros	Chiclayo	EN599	Aérea Barbo	LAMBAYEQUE				2910008	ELKO	1987		160	240	
1811	Terceros	Chiclayo	EN609	Aérea Barbo	VENEZUELA				71136-00	MAGNETRON	1987		15	22.5	
1812	Terceros	Chiclayo	EN610	Aérea Mono	MONSEFU (LOCAL LOS MARINOS)				71138	MAGNETRON	1987		15	22.5	

1813	Terceros	Chiclayo	EN613	Aérea Barbo	FUNDO SANTA RITA - MONSEFU			142160T4	DELCROSA		1987	75	112.5	
1814	Terceros	Chiclayo	EN615	Aérea Barbo	CUSUPE - LARAN			79090	MAGNETRON		2002	37.5	56.25	
1815	Terceros	Chiclayo	EN619	Caseta Norm	CHACUPE			78426-01	MAGNETRON		1998	10	15	
1816	Terceros	Chiclayo	EN62	Caseta Norm	INDUSTRIAL			213	HOHAGEN		1989	160	240	
1817	Terceros	Chiclayo	EN621	Aérea Mono	PAREDON - MONSEFU			142160T2	DELCROSA		1997	75	112.5	
1818	Terceros	Chiclayo	EN622	Aérea Mono	NAZARENO CAUTIVO LAS PALMERAS S/N			79095-02	MAGNETRON		1987	37.5	56.25	
1819	Terceros	Chiclayo	EN623	Aérea Barbo	TUPACAMARU			78423-01	MAGNETRON		1997	37.5	56.25	
1820	Terceros	Chiclayo	EN624	Caseta Norm	SUCRE / JOSE QUIÑONEZ			141102T6	DELCROSA		1998	100	150	
1821	Terceros	Chiclayo	EN628	Aérea Barbo	LARAN			71147	MAGNETRON		2000	25	37.5	
1822	Terceros	Chiclayo	EN64	Caseta Norm	DIEGO FERRE			Serie N*	Transformador			200	300	
1823	Terceros	Chiclayo	EN647	Aérea Barbo	Subestación EN647			94176	ELECTRIC POWER		1990	50	75	
1824	Terceros	Chiclayo	EN649	Aérea Barbo	EL CERRILLO			78425	MAGNETRON		1997	50	75	
1825	Terceros	Chiclayo	EN65	Caseta Norm	NICOLAS DEPIEROLA / LETICIA			31642	CEA		1999	315	472.5	
1826	Terceros	Chiclayo	EN65	Caseta Norm	NICOLAS DEPIEROLA / LETICIA			L-20032	ABB		1993	500	750	
1827	Terceros	Chiclayo	EN668	Aérea Mono	DIEGO FERRE CDRA. 1			138/06T7	DELCROSA		1995	50	75	
1828	Terceros	Chiclayo	EN671	Caseta Norm	CALLANCA KM2			3571007	ELKO		1998	450	675	
1829	Terceros	Chiclayo	EN673	Aérea Mono	A PUERTO ETEN KM 18			TR2006-0604	EPLI SAC		2008	75	112.5	548
1830	Terceros	Chiclayo	EN675	Aérea Barbo	PANAMERICANA			71130	MAGNETRON		1997	15	22.5	
1831	Terceros	Chiclayo	EN675	Aérea Barbo	PANAMERICANA			71137	MAGNETRON		1997	15	22.5	
1832	Terceros	Chiclayo	EN677	Aérea Mono	A PUERTO ETEN (LAS DELICIAS)			L-20027	ABB		1994	50	75	313
1833	Terceros	Chiclayo	EN678	Aérea Mono	PANAMERICANA NORTE KM. 753			71139	MAGNETRON		2000	15	22.5	
1834	Terceros	Chiclayo	EN678	Aérea Mono	PANAMERICANA NORTE KM. 753			71140	MAGNETRON		2000	15	22.5	
1835	Terceros	Chiclayo	EN680	Aérea Mono	EL CERRILLO			T-11540	ELECTRIC POWER		2002	25	37.5	
1836	Terceros	Chiclayo	EN686	Aérea Barbo	ORILLAS RIO ETEN			142160T3	DELCROSA		1997	75	112.5	
1837	Terceros	Chiclayo	EN687	Aérea Mono	URETA			71160	MAGNETRON			25	37.5	
1838	Terceros	Chiclayo	EN688	Aérea Barbo	MARISCAL CASTILLA C-5			71163	MAGNETRON		1997	25	37.5	
1839	Terceros	Chiclayo	EN688	Aérea Barbo	MARISCAL CASTILLA C-5			61152	MAGNETRON		1997	25	37.5	
1840	Terceros	Chiclayo	EN695	Aérea Barbo	TERMINAL PTO ETEN.			31876	CEA		1999	250	375	
1841	Terceros	Chiclayo	EN696	Aérea Mono	EL CERRILLO			5867	ISOELECTRIC		2002	37.5	56.25	
1842	Terceros	Chiclayo	EN697	Aérea Barbo	A CHACUPE			T-21817	ELECTRIC POWER		2002	100	150	
1843	Terceros	Sucursales	EN7006	Aérea Mono	PAPAYO			Serie N*	Transformador			25	37.5	
1844	Terceros	Sucursales	EN7007	Aérea Barbo	Subestación EN7007			Serie N*	Transformador			100	150	
1845	Terceros	Sucursales	EN7008	Aérea Mono	EL PAPAYO			Serie N*	Transformador			10	15	
1846	Terceros	Sucursales	EN7009	Aérea Mono	DESMONTADORA			Serie N*	Transformador			15	22.5	
1847	Terceros	Sucursales	EN701	Aérea Mono	MARISCALCACERES C-1			71153	MAGNETRON		1997	25	37.5	302
1848	Terceros	Sucursales	EN7010	Aérea Mono	SONOLIPE			Serie N*	Transformador			15	22.5	
1849	Terceros	Sucursales	EN7013	Aérea Mono	ESPINAL			Serie N*	Transformador			10	15	
1850	Terceros	Sucursales	EN7014	Aérea Mono	CHAUPIACO			Serie N*	Transformador			5	7.5	
1851	Terceros	Sucursales	EN7015	Aérea Mono	BOTIJILLA			Serie N*	Transformador			25	37.5	
1852	Terceros	Sucursales	EN7016	Aérea Mono	PEDREGAL BAJO			Serie N*	Transformador			10	15	
1853	Terceros	Sucursales	EN7017	Aérea Mono	PEDREGAL ALTO			Serie N*	Transformador			15	22.5	
1854	Terceros	Sucursales	EN7018	Aérea Mono	ZAPOTAL			Serie N*	Transformador			10	15	
1855	Terceros	Sucursales	EN7019	Aérea Mono	MUROJAGA			Serie N*	Transformador			25	37.5	
1856	Terceros	Sucursales	EN704	Aérea Mono	AUGUSTO B. LEGUIA C-5			79089-02	MAGNETRON		2002	37.5	56.25	
1857	Terceros	Sucursales	EN7051	Aérea Mono	LA LAGUNA			Serie N*	Transformador			25	37.5	
1858	Terceros	Sucursales	EN7052	Aérea Mono	SAN PABLO			Serie N*	Transformador			10	15	
1859	Terceros	Sucursales	EN7053	Aérea Mono	EL TRIUNFO			Serie N*	Transformador			15	22.5	
1860	Terceros	Sucursales	EN7054	Aérea Mono	SANTA ROSA			Serie N*	Transformador			15	22.5	
1861	Terceros	Sucursales	EN7055	Aérea Mono	CERRO CASCAJAL			Serie N*	Transformador			15	22.5	
1862	Terceros	Sucursales	EN7056	Aérea Mono	AGUA SANTA			Serie N*	Transformador			10	15	
1863	Terceros	Sucursales	EN7057	Aérea Mono	NICHIPO			Serie N*	Transformador			10	15	
1864	Terceros	Sucursales	EN7058	Aérea Mono	NICHIPO			Serie N*	Transformador			15	22.5	
1865	Terceros	Sucursales	EN7059	Aérea Mono	CERRO SANTA ROSA			Serie N*	Transformador			5	7.5	
1866	Terceros	Sucursales	EN7060	Aérea Mono	CERRO SANTA ROSA			Serie N*	Transformador			5	7.5	
1867	Terceros	Sucursales	EN7061	Aérea Mono	PUENTE AMARILLO			Serie N*	Transformador			5	7.5	

"Decenio de las Personas con Discapacidad en el Perú"  
 "Año de la Inversión para el Desarrollo Rural y la Seguridad Alimentaria"



PERU  
 Ministerio  
 del Ambiente

Organismo de Evaluación y  
 Fiscalización Ambiental - OEFA

Dirección de Evaluación



1868	Terceros	Sucursales	EN7062	Aérea Mono	PUENTE AMARILLO				Serie N°	Transformador			15	22.5	
1869	Terceros	Sucursales	EN7063	Aérea Mono	YAUZAQUE				Serie N°	Transformador			5	7.5	
1870	Terceros	Sucursales	EN7064	Aérea Mono	EL RETIRO				Serie N°	Transformador			5	7.5	
1871	Terceros	Sucursales	EN7066	Aérea Mono	AGRICOLA SAN LUIS				Serie N°	Transformador			15	22.5	
1872	Terceros	Sucursales	EN7072	Aérea Barbo	CRUZ DEL PUENTE				Serie N°	Transformador			15	22.5	
1873	Terceros	Sucursales	EN7073	Aérea Mono	CALERA SENOR DE LOS MILAGROS				Serie N°	Transformador			5	7.5	
1874	Terceros	Sucursales	EN7074	Aérea Mono	CALERA SEÑOR DE LOS MILAGROS				Serie N°	Transformador			10	15	
1875	Terceros	Sucursales	EN7075	Aérea Mono	SAN CRISTOBAL				Serie N°	Transformador			15	22.5	
1876	Terceros	Sucursales	EN7076	Aérea Mono	OBERAZAL				Serie N°	Transformador			5	7.5	
1877	Terceros	Sucursales	EN7077	Aérea Mono	LAUCHA GRANDE				Serie N°	Transformador			10	15	
1878	Terceros	Sucursales	EN7078	Aérea Mono	SAN CRISTOBAL				Serie N°	Transformador			10	15	
1879	Terceros	Sucursales	EN7079	Aérea Mono	SAN CRISTOBAL				Serie N°	Transformador			10	15	
1880	Terceros	Sucursales	EN7080	Aérea Mono	LAUCHA CHICA				Serie N°	Transformador			5	7.5	
1881	Terceros	Sucursales	EN7081	Aérea Mono	CHOLOPE				Serie N°	Transformador			10	15	
1882	Terceros	Sucursales	EN7082	Aérea Mono	PASAJE NORTE				Serie N°	Transformador			5	7.5	
1883	Terceros	Sucursales	EN7083	Aérea Mono	PASAJE SUR				Serie N°	Transformador			10	15	
1884	Terceros	Sucursales	EN7084	Aérea Mono	PASAJE SUR				Serie N°	Transformador			5	7.5	
1885	Terceros	Sucursales	EN7085	Aérea Mono	PASAJE NORTE				Serie N°	Transformador			25	37.5	
1886	Terceros	Sucursales	EN7086	Aérea Mono	PASAJE NORTE				Serie N°	Transformador			10	15	
1887	Terceros	Sucursales	EN7087	Aérea Mono	VICTOR RAULHAYA DE LA TORRE				Serie N°	Transformador			125	187.5	
1888	Terceros	Sucursales	EN7087	Aérea Mono	VICTOR RAULHAYA DE LA TORRE				Serie N°	Transformador			125	187.5	
1889	Terceros	Sucursales	EN7088	Aérea Mono	ANCOL CAUTIVO				Serie N°	Transformador			5	7.5	
1890	Terceros	Sucursales	EN7089	Aérea Mono	ANCOL CAUTIVO				Serie N°	Transformador			5	7.5	
1891	Terceros	Sucursales	EN7090	Aérea Mono	ANCOL CAUTIVO				Serie N°	Transformador			5	7.5	
1892	Terceros	Sucursales	EN7091	Aérea Mono	ANCOL CHICO				Serie N°	Transformador			10	15	
1893	Terceros	Sucursales	EN7092	Aérea Mono	ANCOL GRANDE				Serie N°	Transformador			10	15	
1894	Terceros	Sucursales	EN7099	Aérea Mono	POZO IRHS-111				Serie N°	Transformador			75	112.5	
1895	Terceros	Sucursales	EN7100	Aérea Mono	POZO IRHS-110				Serie N°	Transformador			75	112.5	
1896	Terceros	Sucursales	EN7101	Aérea Mono	POZO IRHS-109				Serie N°	Transformador			75	112.5	
1897	Terceros	Sucursales	EN7102	Aérea Mono	POZO IRHS-108				Serie N°	Transformador			75	112.5	
1898	Terceros	Sucursales	EN7111	Caseta Norm	CAMPAMENTO PALO VERDE				Serie N°	Transformador			160	240	
1899	Terceros	Sucursales	EN7111	Caseta Norm	CAMPAMENTO PALO VERDE				Serie N°	Transformador			300	450	
1900	Terceros	Sucursales	EN7111	Caseta Norm	CAMPAMENTO PALO VERDE				Serie N°	Transformador			630	945	
1901	Terceros	Sucursales	EN7111	Caseta Norm	CAMPAMENTO PALO VERDE				Serie N°	Transformador			630	945	
1902	Terceros	Sucursales	EN7111	Caseta Norm	CAMPAMENTO PALO VERDE				Serie N°	Transformador			500	750	
1903	Terceros	Sucursales	EN7112	Aérea Mono	Subestación EN7112			36798	CEA		2012		80	120	510
1904	Terceros	Sucursales	EN7112	Aérea Mono	Subestación EN7112			36799	CEA		2012		25	37.5	235
1905	Terceros	Sucursales	EN7112	Aérea Mono	Subestación EN7112			36796-1	CEA		2012		160	240	815
1906	Terceros	Sucursales	EN7112	Aérea Mono	Subestación EN7112			36797	CEA		2012		100	150	565
1907	Terceros	Sucursales	EN7112	Aérea Mono	Subestación EN7112			36796-2	CEA		2012		160	240	815
1908	Terceros	Sucursales	EN7113	Aérea Mono	Subestación EN7113			146028-T1	DELCROSA		2012		100	150	
1909	Terceros	Sucursales	EN7116	Aérea Mono	FUNDO VIRGEN DEL CARMEN - INCULAS			220380	FASETRON		2012		100	150	450
1910	Terceros	Sucursales	EN716	Aérea Mono	GRAU / VIRGEN DE FATIMA			78438-01	MAGNETRON		1997		50	75	463
1911	Terceros	Sucursales	EN719	Aérea Mono	TACNA / FCO. GONZALES			71169-00	MAGNETRON		2000		37.5	56.25	
1912	Terceros	Chiclayo	EN72	Caseta Norm	CHICLAYO			L17896	BBC		1990		160	240	900
1913	Terceros	Sucursales	EN724	Aérea Barbo	HECTOR AURICH / PROGRESO			78428	MAGNETRON		2001		100	150	
1914	Terceros	Sucursales	EN727	Aérea Barbo	AV. VICTOR RAULC-1			71180-00	MAGNETRON		2000		37.5	56.25	
1915	Terceros	Sucursales	EN729	Aérea Barbo	VICTOR RAULHAYA DE LA TORRE CDRA 2			1320897T1	DELCROSA		1990		250	375	
1916	Terceros	Chiclayo	EN73	Caseta Norm	LAMBAYEQUE KM. 774.3			L18505	BBC		1989		320	480	
1917	Terceros	Chiclayo	EN73	Caseta Norm	LAMBAYEQUE KM. 774.3			L000464	ABB		1998		640	960	
1918	Terceros	Sucursales	EN736	Caseta Norm	NICANOR CARMONA CDRA. 4			78424-01	MAGNETRON		2001		50	75	
1919	Terceros	Sucursales	EN738	Aérea Barbo	INDOAMERICA			78407-01	MAGNETRON		2001		100	150	
1920	Terceros	Chiclayo	EN74	Caseta Norm	INDUSTRIAL			121639T	DELCROSA		1982		250	375	
1921	Terceros	Sucursales	EN740	Aérea Barbo	BATANGRADE CDRA 2			Serie N°	MAGNETRON		1997		75	112.5	
1922	Terceros	Sucursales	EN741	Caseta Norm	AGUSTO B. LEGUIA / SANTA LUCIA			78410-01	MAGNETRON		2001		100	150	

"Decenio de las Personas con Discapacidad en el Perú"  
 "Año de la Inversión para el Desarrollo Rural y la Seguridad Alimentaria"



PERÚ

Ministerio  
del Ambiente

Organismo de Evaluación y  
Fiscalización Ambiental - OEFA

Dirección de Evaluación

1923	Terceros	Sucursales	EN742	Aérea Mono	A.B. LEGUIA / TRES MARIAS				71161-011	MAGNETRON		2000	25	37.5	
1924	Terceros	Sucursales	EN744	Aérea Mono	A FERREÑAFE				54.108.7	SIEMENS		2000	25	37.5	
1925	Terceros	Sucursales	EN745	Aérea Mono	V. R. HAYA DE LA TORRE C-2				142160T1	DELCROSA		1997	75	112.5	
1926	Terceros	Sucursales	EN746	Aérea Barbo	A FERREÑAFE KM 18				Serie N°	DELCROSA		1997	160	240	
1927	Terceros	Sucursales	EN749	Aérea Mono	PARCELA 116 PREDIO JESUS DE MOCOPUC.				T-001090	ELECTRIC POWER		2000	75	112.5	
1928	Terceros	Sucursales	EN750	Aérea Mono	GRAU / TUPAC AMARU				78440	MAGNETRON		2001	100	150	
1929	Terceros	Sucursales	EN752	Aérea Barbo	SALIDA A PITIPO				19536	ABB		1992	250	375	
1930	Terceros	Chiclayo	EN76	Caseta Norm	PIMENTEL KM4				107532T1	DELCROSA		1997	125	187.5	750
1931	Terceros	Chiclayo	EN771	Caseta Norm	VISTA ALEGRE				120212T	DELCROSA		1981	100	150	
1932	Terceros	Chiclayo	EN779	Aérea Mono	CAPOTE				RO1-005	Eléctrica Optimización		1987	25	37.5	
1933	Terceros	Sucursales	EN781	Aérea Barbo	PENAL PICSÍ				76405	MAGNETRON		2001	100	150	986
1934	Terceros	Sucursales	EN781	Aérea Barbo	PENAL PICSÍ				78812	MAGNETRON		2001	100	150	986
1935	Terceros	Sucursales	EN782	Aérea Mono	DESIVIO AL PENAL DE PICSÍ				78439-01	MAGNETRON		2001	50	75	
1936	Terceros	Sucursales	EN785	Aérea Barbo	KM 12 CHICLAYO - FERREÑAFE				T-1448	ELECTRIC POWER		2001	160	240	
1937	Terceros	Sucursales	EN786	Caseta Pede	KM 12.6 CHICLAYO - FERREÑAFE				127298T	DELCROSA		1999	250	375	
1938	Terceros	Sucursales	EN794	Aérea Mono	MANUEL ANTONIO MESONES MURO				EPLI-0240	EPLI SAC		2003	37.5	56.25	
1939	Terceros	Sucursales	EN795	Aérea Barbo	A FERREÑAFE KM 14.5				3265	HOHAGEN		2003	250	375	
1940	Terceros	Sucursales	EN809	Aérea Barbo	PJ. CRUZ DE LA ESPERANZA				L20279	BBC		1993	100	150	
1941	Terceros	Cajamarca	EN80950	Aérea Mono	Subestación EN80950				3004	HH		2002	10	15	140
1942	Terceros	Cajamarca	EN80984	Aérea Mono	YANOCUNA				3042	HH		2002	10	15	
1943	Terceros	Chiclayo	EN81	Caseta Norm	PIMENTEL KM. 3				20125	AEI		1986	200	300	
1944	Terceros	Sucursales	EN811	Caseta Norm	HUAMACHUCO # 197				103686	DELCROSA		1985	250	375	
1945	Terceros	Sucursales	EN812	Caseta Norm	PANAMERICANA NORTE				31496	ELECTRO ANDINA		1998	630	945	
1946	Terceros	Sucursales	EN813	Aérea Mono	PANAMERICANA (SALIDA A MOCCE)				H152	HOHAGEN		1989	50	75	
1947	Terceros	Sucursales	EN814	Aérea Barbo	MOCCE				T0118	SIME OLAYA		1995	250	375	
1948	Terceros	Sucursales	EN816	Caseta Norm	JUNIN CDRA. 2				129183T4	DELCROSA		1987	160	240	730
1949	Terceros	Chiclayo	EN82	Caseta Norm	PLAZUELA ELIAS AGUIRRE				57272	I&T ELECTRIC S.A.C.		2006	500	750	1300
1950	Terceros	Chiclayo	EN83	Caseta Norm	PARQUE INDUSTRIAL				T1343	AVJ		1987	100	150	
1951	Terceros	Sucursales	EN835	Aérea Barbo	LAMBAYEQUE				119661T3	DELCROSA		1980	100	150	
1952	Terceros	Sucursales	EN839	Aérea Barbo	GRAU Y KENNEDY				L10667	BROWN BOVERI		1987	100	150	
1953	Terceros	Sucursales	EN849	Aérea Mono	A LAMBAYEQUE				133633T1	DELCROSA		1992	25	37.5	365
1954	Terceros	Sucursales	EN856	Aérea Mono	KM .782 LAMBAYEQUE - CARRETERA A MOCCE				139244T1	DELCROSA		1996	50	75	
1955	Terceros	Sucursales	EN857	Aérea Mono	MOCCE				97037-305	OPERANDINA		1998	37.5	56.25	
1956	Terceros	Sucursales	EN858	Aérea Mono	Subestación EN858				100-00025	TRYDAN		2013	350	525	
1957	Terceros	Sucursales	EN859	Aérea Barbo	JUAN XXIII 391				L22622	ABB		1995	250	375	
1958	Terceros	Chiclayo	EN86	Caseta Norm	FRANCISCO CUNEO SALAZAR #838				102917T	DELCROSA		1987	200	300	
1959	Terceros	Sucursales	EN861	Caseta Norm	LAMBAYEQUE				XA0762A-00	EQUIPAMIENTOS ELECTRICO		1996	37.5	56.25	
1960	Terceros	Sucursales	EN863	Caseta Norm	LAMBAYEQUE KM. 776				1374	ELKO PERUANA		1991	160	240	
1961	Terceros	Sucursales	EN864	Caseta Norm	CARRETERA CHICLAYO LAMBAYEQUE KM 777				Serie N°	Transformador			160	240	
1962	Terceros	Sucursales	EN865	Aérea Mono	PANAMERICANA NORTE KM. 776.3				140446T1	DELCROSA		1997	75	112.5	
1963	Terceros	Sucursales	EN866	Aérea Barbo	PANAMERICANA NORTE KM. 776.7				L24351	ABB		1997	100	150	
1964	Terceros	Sucursales	EN867	Aérea Barbo	LAMBAYEQUE KM. 776.2				L-20033	ABB		1993	50	75	
1965	Terceros	Sucursales	EN868	Caseta Norm	LAMBAYEQUE KM. 776.3				139475T	DELCROSA		1996	400	600	
1966	Terceros	Sucursales	EN869	Caseta Norm	KM. 777 CARRETERA A LAMBAYEQUE				L19593	ABB		1992	500	750	680
1967	Terceros	Chiclayo	EN87	Caseta Norm	CHICLAYO				117444	CANPEA TABINI		1987	500	750	
1968	Terceros	Sucursales	EN870	Aérea Barbo	CARRETERA LAMBAYEQUE KM. 777				1462	HOHAGEN		1995	160	240	
1969	Terceros	Sucursales	EN870	Aérea Barbo	CARRETERA LAMBAYEQUE KM. 777				135292T1	DELCROSA		1993	250	375	
1970	Terceros	Sucursales	EN871	Aérea Barbo	PANAMERICANA NORTE KM. 772.2				L21380	ABB		1994	250	375	
1971	Terceros	Sucursales	EN872	Aérea Barbo	CARRETERA LAMBAYEQUE KM. 777.4				L190135-01	ABB		1999	320	480	
1972	Terceros	Sucursales	EN873	Aérea Barbo	LAMBAYEQUE KM. 777.3				L-20435	ABB		1994	250	375	
1973	Terceros	Sucursales	EN874	Aérea Barbo	LAMBAYEQUE KM. 777.4				NRL20481	ABB		1994	250	375	
1974	Terceros	Sucursales	EN875	Caseta Norm	KM. 777.8 PANAMERICANA NORTE				L-000243	ABB		1998	500	750	
1975	Terceros	Sucursales	EN876	Aérea Barbo	LAMBAYEQUE KM. 777.9				135854T1	DELCROSA		1994	250	375	
1976	Terceros	Sucursales	EN876	Aérea Barbo	LAMBAYEQUE KM. 777.9				LD000930	ABB		1998	320	480	
1977	Terceros	Sucursales	EN878	Aérea Barbo	LAMBAYEQUE KM 777.9				L-21408	ABB		1994	250	375	





PERÚ

Ministerio  
del AmbienteOrganismo de Evaluación y  
Fiscalización Ambiental - OEFA

Dirección de Evaluación

"Decenio de las Personas con Discapacidad en el Perú"  
"Año de la Inversión para el Desarrollo Rural y la Seguridad Alimentaria"

1978	Terceros	Sucursales	EN879	Aérea Barbo	LAMBAYEQUE KM. 778.2				2097	TEISA		1994	200	300	
1979	Terceros	Chiclayo	EN88	Caseta Norm	PARQUE INDUSTRIAL				L15150	BBC		1981	800	1200	
1980	Terceros	Chiclayo	EN88	Caseta Norm	PARQUE INDUSTRIAL				L15149	BBC		1981	800	1200	
1981	Terceros	Sucursales	EN880	Aérea Barbo	CARRETERA LAMBAYEQUE KM. 778.1				L19389	ABB		1992	250	375	
1982	Terceros	Sucursales	EN880	Aérea Barbo	CARRETERA LAMBAYEQUE KM. 778.1				Serie N°	Transformador			125	187.5	
1983	Terceros	Sucursales	EN880	Aérea Barbo	CARRETERA LAMBAYEQUE KM. 778.1				Serie N°	Transformador			320	480	
1984	Terceros	Sucursales	EN881	Aérea Barbo	LAMBAYEQUE KM. 778.3				L20266	ABB		1997	250	375	
1985	Terceros	Sucursales	EN882	Aérea Barbo	A LAMBAYEQUE KM. 778.8				278700	FRESA		1997	160	240	
1986	Terceros	Sucursales	EN883	Aérea Barbo	LAMBAYEQUE KM. 779				2297	TEISA		1995	250	375	
1987	Terceros	Sucursales	EN885	Aérea Barbo	LAMBAYEQUE KM. 779.2				L-21457	ABB		1994	320	480	
1988	Terceros	Sucursales	EN886	Aérea Mono	LAMBAYEQUE KM 779.5				13927075	DELCROSA		1996	50	75	
1989	Terceros	Sucursales	EN887	Aérea Barbo	PANAMERICANA NORTE KM. 778.2				L-20354	ABB		1994	250	375	
1990	Terceros	Sucursales	EN888	Aérea Barbo	LAMBAYEQUE KM. 778.2				2121	HOHAGEN		1998	160	240	
1991	Terceros	Sucursales	EN890	Aérea Barbo	PANAMERICANA NORTE KM. 777.5				Serie N°	DELCROSA		1986	160	240	
1992	Terceros	Sucursales	EN891	Aérea Barbo	LAMBAYEQUE KM. 776.5				14127572	DELCROSA		1999	250	375	
1993	Terceros	Sucursales	EN892	Aérea Barbo	LAMBAYEQUE				13924671	DELCROSA		1996	250	375	
1994	Terceros	Sucursales	EN893	Aérea Barbo	A ILLIMO (ANTES DEL PEAJE)				L190514-01	ABB		1999	250	375	
1995	Terceros	Sucursales	EN894	Aérea Mono	PANAMERICANA NORTE				16154879	DELCROSA		1997	50	75	
1996	Terceros	Sucursales	EN895	Aérea Barbo	KM. 777 CARRETERA LAMBAYEQUE				T 991036	ELECTRIC POWER		1999	250	375	
1997	Terceros	Sucursales	EN896	Aérea Barbo	MOCCE				117794T	NULL		2000	250	375	895
1998	Terceros	Sucursales	EN897	Aérea Barbo	KM 776.5				L19634	ABB		1993	250	375	
1999	Terceros	Sucursales	EN898	Aérea Barbo	A LAMBAYEQUE				21401	ABB		1994	160	240	
2000	Terceros	Sucursales	EN899	Aérea Mono	PANAMERICANA NORTE KM 783				23207	ABB		1996	50	75	
2001	Terceros	Chiclayo	EN91	Caseta Norm	INDUSTRIAL				127223T	DELCROSA		1986	315	472.5	
2002	Terceros	Chiclayo	EN912	Aérea Mono	LEONCIO PRADO 135				2666	TEISA		1997	37.5	56.25	
2003	Terceros	Chiclayo	EN916	Aérea Mono	QUINONES / ALFONSO UGARTE				878	FABEM		1980	37.5	56.25	
2004	Terceros	Chiclayo	EN918	Caseta Norm	MIGUEL GRAUCDRA. 1				14110274	DELCROSA		1999	100	150	
2005	Terceros	Chiclayo	EN92	Caseta Norm	INDUSTRIAL				L15349	CAN EPA TABINI		1997	100	150	
2006	Terceros	Chiclayo	EN92	Caseta Norm	INDUSTRIAL				Serie N°	CAN EPA TABINI		1997	250	375	
2007	Terceros	Chiclayo	EN92	Caseta Norm	INDUSTRIAL				Serie N°	SIN PLACA		1997	100	150	
2008	Terceros	Chiclayo	EN92	Caseta Norm	INDUSTRIAL				TG-2004-030	EPLI 5AC		1997	800	1200	
2009	Terceros	Chiclayo	EN925	Aérea Mono	PIMENTEL QUINTA LA PONDEROSA				55700	FRESA		1990	5	7.5	
2010	Terceros	Chiclayo	EN929	Aérea Barbo	PIMENTEL KM5.5				Serie N°	Transformador			75	112.5	
2011	Terceros	Chiclayo	EN936	Caseta Norm	QUINTA CESARO				123942T	DELCROSA		1984	32	48	
2012	Terceros	Chiclayo	EN940	Aérea Barbo	PIMENTEL/INABIF				102005T1	DELCROSA		1986	75	112.5	
2013	Terceros	Chiclayo	EN941	Caseta Norm	PIMENTEL KM8				103999	DELCROSA		1985	100	150	
2014	Terceros	Chiclayo	EN943	Aérea Barbo	A PIMENTEL KM 8				123139T	DELCROSA		1983	50	75	
2015	Terceros	Chiclayo	EN945	Aérea Mono	PIMENTEL				Serie N°	NULL		1990	25	37.5	
2016	Terceros	Chiclayo	EN949	Aérea Mono	PIMENTEL KM10				L22390	ABB		1995	50	75	
2017	Terceros	Chiclayo	EN951	Aérea Mono	FERMIN AVILAMORON				LD-000460	ABB		1998	37.5	56.25	
2018	Terceros	Chiclayo	EN953	Aérea Mono	LOS PINOS				TE642	ELECTRIC POWER		2000	50	75	
2019	Terceros	Chiclayo	EN956	Aérea Barbo	UPCH				16015 T8	DELCROSA		1987	100	150	
2020	Terceros	Chiclayo	EN958	Aérea Barbo	A PIMENTEL (ALTURA REST. EL MOLINO)				10455672	DELCROSA		2001	160	240	
2021	Terceros	Chiclayo	EN964	Aérea Mono	SALIDA A PIMENTEL				406	EPLI		2003	100	150	
2022	Terceros	Chiclayo	EN970	Aérea Mono	28DE JULIO				2205228	ELKO		1995	50	75	
2023	Terceros	Chiclayo	EN977	Aérea Barbo	SANTA ROSA				L100131-01	ABB		2000	250	375	
2024	Terceros	Chiclayo	EN978	Caseta Norm	FRANCISCO DEZELA / MICAELA BASTIDAS				14110271	DELCROSA		1998	100	150	
2025	Terceros	Chiclayo	EN979	Aérea Barbo	SANTA ROSA				14074171	DELCROSA		1997	160	240	
2026	Terceros	Chiclayo	EN980	Aérea Barbo	MARISCAL CASTILLA 5/N				161560T1	DELCROSA		1997	50	75	
2027	Terceros	Chiclayo	EN986	Aérea Barbo	LA5 PAMPA5				LD-000461	ABB		1998	80	120	
2028	Terceros	Chiclayo	EN99	Caseta Norm	MIRAFLORES				20033	AEI		1981	200	300	
2029	Terceros	Chiclayo	EN990	Aérea Mono	SAN JOSE				NT-LD22811	ABB		1998	50	75	
2030	Terceros	Chiclayo	EN993	Aérea Mono	A SAN JOSE				1890039	ELKO PERUANA		1988	25	37.5	
2031	Terceros	Cajamarca	ENACÑ01	Aérea Mono	Subestación ENACÑ01				Serie N°	Transformador			15	22.5	
2032	Terceros	Cajamarca	ENAG501	Aérea Mono	Subestación ENAG501				Serie N°	Transformador			10	15	



PERÚ

Ministerio  
del AmbienteOrganismo de Evaluación y  
Fiscalización Ambiental - OEFA

Dirección de Evaluación

"Decenio de las Personas con Discapacidad en el Perú"  
"Año de la Inversión para el Desarrollo Rural y la Seguridad Alimentaria"

2033	Terceros	Cajamarca	ENALIO1	Aérea Mono	ALISO				Serie N°	Transformador			20	30	
2034	Terceros	Cajamarca	ENALIO2	Aérea Mono	ALISO SECTOR II				Serie N°	Transformador			15	22.5	
2035	Terceros	Cajamarca	ENBM11	Caseta Norm	BOLIVAR INTERSECCION CON JORGE CHAVEZ				139170T1	DELCROSA	1996		50	75	
2036	Terceros	Cajamarca	ENCERO1	Aérea Mono	CERCADO				Serie N°	Transformador			15	22.5	
2037	Terceros	Cajamarca	ENCH14	Aérea Mono	PASEO SAN MATEO (VÍA DE EVITAMIENTO)				Serie N°	Transformador			50	75	
2038	Terceros	Cajamarca	ENCH15	Aérea Mono	CHOTA LAJAS				Serie N°	ABB	2000		37.5	56.25	340
2039	Terceros	Cajamarca	ENCHG01	Aérea Mono	CASERIO CHANGOMARCA				Serie N°	Transformador			25	37.5	
2040	Terceros	Cajamarca	ENCHIRO1	Aérea Mono	Subestación ENCHIRO1				56872	I&T ELECTRIC			25	37.5	
2041	Terceros	Cajamarca	ENCHO16	Aérea Barbo	AMAXIMANDRO VEGA- INTERSECCION CON ADRIANO NOVOA				Serie N°	Transformador	2001		50	75	
2042	Terceros	Cajamarca	ENCHO17	Aérea Barbo	FRANCISCO CADENILLA				2420123	ELKO	1997		75	112.5	480
2043	Terceros	Cajamarca	ENCHU01	Aérea Mono	CHUQUILLIN				Serie N°	Transformador			15	22.5	
2044	Terceros	Cajamarca	ENCHUB01	Aérea Mono	Subestación ENCHUB01				Serie N°	Transformador			10	15	
2045	Terceros	Cajamarca	ENCÑB01	Aérea Mono	CASERIO CAÑAFISTO BAJO				Serie N°	Transformador			37.5	56.25	
2046	Terceros	Cajamarca	ENCÑC01	Aérea Mono	Subestación ENCÑC01				Serie N°	Transformador			15	22.5	
2047	Terceros	Cajamarca	ENC SJ01	Aérea Mono	Subestación ENC SJ01				143475T1	DELCROSA			50	75	
2048	Terceros	Cajamarca	ENCTA01	Aérea Mono	Subestación ENCTA01				Serie N°	Transformador	2000		37.5	56.25	
2049	Terceros	Cajamarca	ENCUT11	Caseta Norm	Subestación ENCLT11				9588	OPERANDINA	1995		50	75	
2050	Terceros	Cajamarca	ENCUT12	Aérea Barbo	RADIO ILUCAN DE CUTERVO- LA COLLONA				2079	H.H	1998		37.5	56.25	
2051	Terceros	Cajamarca	ENCUT13	Aérea Barbo	BOMBA DE AGUA				T99947	ELECTRIC POWER	1999		100	150	
2052	Terceros	Cajamarca	ENCUT14	Aérea Barbo	Subestación ENCLT14				Serie N°	Transformador			50	75	
2053	Terceros	Cajamarca	ENCUT16	Aérea Mono	Subestación ENCLT16				Serie N°	Transformador			50	75	
2054	Terceros	Cajamarca	ENCUT17	Aérea Mono	Subestación ENCLT17				Serie N°	Transformador			37.5	56.25	
2055	Terceros	Cajamarca	ENLICA01	Aérea Mono	Subestación ENLICA01				56875	I & T ELECTRIC			25	37.5	
2056	Terceros	Cajamarca	ENLJ04	Aérea Mono	LAJAS				Serie N°	Transformador			15	22.5	
2057	Terceros	Cajamarca	ENLJA01	Aérea Mono	Subestación ENLJA01				2428	IHA	2000		25	37.5	250
2058	Terceros	Cajamarca	ENMIC01	Aérea Mono	Subestación ENMIC01				Serie N°	Transformador			15	22.5	
2059	Terceros	Cajamarca	ENMIL02	Aérea Barbo	Subestación ENMIL02				Serie N°	Transformador			15	22.5	
2060	Terceros	Cajamarca	ENMOY01	Aérea Mono	MAYOBAMBA				Serie N°	MAGNETRON	2002		10	15	135
2061	Terceros	Cajamarca	ENRDP01	Aérea Mono	CASERIO RODEOPAMPA				Serie N°	Transformador			15	22.5	
2062	Terceros	Cajamarca	ENSC09	Aérea Mono	Subestación ENSC09				Serie N°	Transformador			15	22.5	
2063	Terceros	Cajamarca	ENSOC04	Aérea Mono	Subestación ENSOC04				Serie N°	Transformador			25	37.5	
2064	Terceros	Cajamarca	ENSTO18	Aérea Mono	EL TORIL				N190225-1	ABB	1999		25	37.5	340
2065	Terceros	Cajamarca	ENYAU01	Aérea Barbo	YAUUCAN				L7701002.01	ABB	2001		37.5	56.25	340
													176281	261751	



**ANEXO XIII**  
**Reporte preliminar del análisis de PCB en aceites  
dieléctricos de 691 transformadores de ELECTRO SUR  
ESTE S.A.- PROYECTO UNIDO**



Código de Sub-Estación	Código de equipo	Tipo (S. Subterránea / S. Caseta)	Estado actual (*)	Mantenimiento/En servicio/Residu/Risua	Ciudad	Departamento	Ubicación del equipo (Dirección exacta)	Empresa	Código de la Muestra	Código de Laboratorio	Informe de Ensayo	Nro. Serie	Marca del Equipo	Año de Fabricación	Potencia (KVA)	Cantidad Aceite	Peso bruto (kg)	ANALYZER Conc. (mg/kg) Sumatoria de Arocloro 1242	Cromatograma de Arocloro mg/kg	Resultado Final	LOCALIDAD	UNEGOCIO
EN1434	112002098	SA	En Servicio		Chiclayo	Lambayeque	POZO 14. PUCALA, Chiclayo	ELN	ELN/MBQ/061	7206	813	12709	ABB	1975	100	160	567	7.59		7.59		3732 30
EN843	112005993	SA	En Servicio		Lambayeque	Lambayeque	CL LUIS NEGREYROS / EGARCIA, PV SAN MARTIN, Lamb	ELN	ELN/MBQ/007	7150	813	120148	ABB	1993	160	310	1030	4.99		4.99		2606 30
EN1005	112001279	SA	En Servicio		Lambayeque	Lambayeque	CA PANAMERICANA CDRA 10, ILLIMO, Lambayeque	ELN	ELN/MBQ/037	7181	813	120771	ABB	1994	100	160	567	23.6		23.6		2604 30
EN1000	112001228	SA	En Servicio		Lambayeque	Lambayeque	AV PANAMERICANA / FRENTE AL PREDIO PANAMERICA	ELN	ELN/MBQ/036	7180	813	120772	ABB	1994	100	170	590	27.8		27.8		2604 30
EN1003	112001274	SA	En Servicio		Lambayeque	Lambayeque	PR PROGRESO CDRA 10, ILLIMO, Lambayeque	ELN	ELN/MBQ/040	7184	813	120773	ABB	1994	100	170	590	4.99		4.99		2604 30
EN1042	112001298	SA	En Servicio		Lambayeque	Lambayeque	AV DIEGO FERRE CDRA 2, JAYANCA, Lambayeque	ELN	ELN/MBQ/045	7189	813	120774	ABB	1994	100	170	590	4.99		4.99		2605 30
EN823	112006066	SA	En Servicio		Lambayeque	Lambayeque	AV SUTTON - JUAN M. ITURREGUI, Lambayeque	ELN	ELN/MBQ/002	7145	813	121318	ABB	1994	160	165	670	4.99		4.99		2606 30
EN822	112005777	SA	En Servicio		Lambayeque	Lambayeque	CL SEBASTIAN ONETO CDRA 9, AH LAS MARAVILLAS, La	ELN	ELN/MBQ/020	7163	813	121315	ABB	1994	160	165	670	7.53		7.53		2606 30
EN1081	112001256	SA	En Servicio		Lambayeque	Lambayeque	CL F. VILLAREAL Y STA ROSA, MOCHUMI, Lambayeque	ELN	ELN/MBQ/026	7170	813	120782	ABB	1994	160	196	740	28.8		28.8		2607 30
EN1084	112001261	SA	En Servicio		Lambayeque	Lambayeque	CL SAN ISIDRO (INTER. CON 28 DE JULIO), MOCHUMI, La	ELN	ELN/MBQ/028	7172	813	120790	ABB	1994	160	196	740	7.27		7.27		2607 30
EN1061	112001232	SA	En Servicio		Lambayeque	Lambayeque	CL VILLARREAL / 16 FEBRERO, TUCUME, Lambayeque	ELN	ELN/MBQ/031	7175	813	120791	ABB	1994	160	196	740	15.4		15.4		2617 30
EN1062	112001241	SA	En Servicio		Lambayeque	Lambayeque	CL SAN MARCELLO, TUCUME, Lambayeque	ELN	ELN/MBQ/032	7176	813	120794	ABB	1994	160	196	740	14.7		14.7		2617 30
EN1063	112001244	SA	En Servicio		Lambayeque	Lambayeque	CL E.B. LEGUIA CUADRA 8, TUCUME, Lambayeque	ELN	ELN/MBQ/033	7177	813	120787	ABB	1994	160	196	740	18		18		2617 30
EN1064	112001247	SA	En Servicio		Lambayeque	Lambayeque	CL LOS INCAS / FEDERICO VILLARREAL, TUCUME, Lamba	ELN	ELN/MBQ/034	7178	813	120782	ABB	1994	160	196	740	30.6		30.6		2617 30
EN1065	112001251	SA	En Servicio		Lambayeque	Lambayeque	PV VILLAREAL V BELAUDE / ESQ. GRAU, TUCUME, Lam	ELN	ELN/MBQ/035	7179	813	120784	ABB	1994	160	196	740	18.9		18.9		2617 30
EN1004	112001276	SA	En Servicio		Lambayeque	Lambayeque	CL INDEPENDENCIA / REAL, ILLIMO, Lambayeque	ELN	ELN/MBQ/038	7182	813	120793	ABB	1994	160	196	740	28.8		28.8		2604 30
EN1001	112001269	SA	En Servicio		Lambayeque	Lambayeque	CL LA CAPILLA Y REAL, ILLIMO, Lambayeque	ELN	ELN/MBQ/041	7185	813	120788	ABB	1994	160	196	740	4.99		4.99		2604 30
EN1023	112001288	SA	En Servicio		Lambayeque	Lambayeque	CL REAL CDRA 2 / EL CARMEN, PACORA, Lambayeque	ELN	ELN/MBQ/042	7186	813	120786	ABB	1994	160	196	740	4.99		4.99		2611 30
EN1021	112001283	SA	En Servicio		Lambayeque	Lambayeque	CL CORAZON DE JESUS INTERSECCION CON LEONCIO PR	ELN	ELN/MBQ/044	7188	813	120795	ABB	1994	160	196	740	4.99		4.99		2611 30
EN1041	112001296	SA	En Servicio		Lambayeque	Lambayeque	PR MIGUEL GRAU / ENRIQUE ACOSTA, JAYANCA, Lamba	ELN	ELN/MBQ/046	7190	813	120789	ABB	1994	160	196	740	4.99		4.99		2605 30
EN1043	112001300	SA	En Servicio		Lambayeque	Lambayeque	CL GRAU ESQUINA CON CASTILLA, JAYANCA, Lambayeg	ELN	ELN/MBQ/050	7194	813	120785	ABB	1994	160	196	740	4.99		4.99		2605 30
EN1433	112002097	SA	En Servicio		Chiclayo	Lambayeque	POZO 29, PUCALA, Chiclayo	ELN	ELN/MBQ/059	7204	813	12650	ABB	1975	50	182	495	36.8		36.8		3732 30
EN1435	112002096	SA	En Servicio		Chiclayo	Lambayeque	POZO 30 PUCALA, Chiclayo	ELN	ELN/MBQ/060	7205	813	12708	ABB	1976	50	142	490	17.5		17.5		3732 30
EN821	112005880	SA	En Servicio		Lambayeque	Lambayeque	CL BACA MATOS / AVELINO CACERES, Lambayeque	ELN	ELN/MBQ/001	7144	813	116309	DELGROSA	1978	250	370	1275	10.4		10.4		2606 30
EN824	112006069	SS	En Servicio		Lambayeque	Lambayeque	CL M. GRAUCDRA 7 / GALVEZ, Lambayeque	ELN	ELN/MBQ/003	7146	813	125810T	DELGROSA	1988	160	279	990	13.3		13.3		2606 30
EN840	112005966	SA	En Servicio		Lambayeque	Lambayeque	AV ELVIRA GARCIA, PV SAN MARTIN, Lambayeque	ELN	ELN/MBQ/005	7148	813	16098419	DELGROSA	1993	250	351	1210	4.99		4.99		2606 30
EN850	112005771	SS	En Servicio		Lambayeque	Lambayeque	CL A. RAZURI / LA ESCOBALDA, Lambayeque	ELN	ELN/MBQ/013	7156	813	16098418	DELGROSA	1993	250	351	1210	4.99		4.99		2606 30
EN848	112005773	SS	En Servicio		Lambayeque	Lambayeque	IR VIDAUJRE / C. MONTUJO, Lambayeque	ELN	ELN/MBQ/015	7158	813	16098417	DELGROSA	1993	250	351	1210	6.35		6.35		2606 30
EN802	112005889	SA	En Servicio		Lambayeque	Lambayeque	RS EL CARMEN ELCARMEN, Lambayeque	ELN	ELN/MBQ/019	7162	813	7427	DELGROSA	1983	100	155	510	34.9		34.9		2606 30
EN838	112005883	SS	En Servicio		Lambayeque	Lambayeque	CL GARCILAZO DE LA VEGA (CUADRA 8), Lambayeque	ELN	ELN/MBQ/004	7147	813	119385	ABB	1992	250	315	1210	7.57		7.57		2606 30
EN826	112000991	SA	En Servicio		Lambayeque	Lambayeque	CL LOPEZ VIDAUJRE CDRA 9, UR PROCERES DE LA INDEP	ELN	ELN/MBQ/022	7165	813	116308T2	DELGROSA	1978	160	258	890	4.99		4.99		2606 30
EN842	11200582	SA	En Servicio		Lambayeque	Lambayeque	BACA MATOS CON SAN ANTONIO, Lambayeque	ELN	ELN/MBQ/006	7149	813	278775	SIEMENS	2000	50	139	265	4.99		4.99		2606 30
EN818	11200584	SA	En Servicio		Lambayeque	Lambayeque	CL LIBERTAD INTERSECCION CON HUASCAR, Lambayeg	ELN	ELN/MBQ/008	7151	813	121308	ABB	1994	250	220	950	4.99		4.99		2606 30
EN819	11200584	SA	En Servicio		Lambayeque	Lambayeque	AV A. B. LEGUIA / ONETO, Lambayeque	ELN	ELN/MBQ/009	7152	813	121306	ABB	1994	250	220	950	4.99		4.99		2606 30
EN817	11200586	SA	En Servicio		Lambayeque	Lambayeque	CL LIBERTAD CDRA. 3 / 8 DE OCTUBRE, Lambayeque	ELN	ELN/MBQ/010	7153	813	121309	ABB	1994	250	220	950	4.99		4.99		2606 30
EN847	112005969	SA	En Servicio		Lambayeque	Lambayeque	CL CACERES CDRA 8, Lambayeque	ELN	ELN/MBQ/011	7154	813	121305	ABB	1994	250	220	950	4.99		4.99		2606 30
EN846	112005967	SA	En Servicio		Lambayeque	Lambayeque	AV AVELINO CACERES, Lambayeque	ELN	ELN/MBQ/012	7155	813	D-0948	AVJ	1985	120	272	640	4.99		4.99		2606 30
EN815	112009990	SA	En Servicio		Lambayeque	Lambayeque	CL BACA MATOS INTERSECCION CON TARAPACA, Lam	ELN	ELN/MBQ/025	7169	813	116308T4	DELGROSA	1978	160	258	890	9.3		9.3		2606 30
EN853	112005775	SA	En Servicio		Lambayeque	Lambayeque	AV JUAN FANNING INTERSECCION CON LOS GIRASOLES	ELN	ELN/MBQ/014	7157	813	T-83288	NERGOTECN	1983	160	275	900	11.6		11.6		2606 30
EN1088	112001257	SA	En Servicio		Lambayeque	Lambayeque	AH CRUCES ANDOVVAL CA MOCHUMI - TUCUME, MOCHU	ELN	ELN/MBQ/030	7174	813	115602	DELGROSA	1978	100	172	593	10.8		10.8		2607 30
EN803	112006611	SA	En Servicio		Lambayeque	Lambayeque	PR BACA MATOS / LOS JAZMINES, Lambayeque	ELN	ELN/MBQ/016	7159	813	117914	BBC-CT	1983	250	366	1220	9.51		9.51		2606 30
EN806	112006617	SA	En Servicio		Lambayeque	Lambayeque	PV NUEVA ESPERANZA AV RAMON CASTILLA, Lambayeg	ELN	ELN/MBQ/017	7160	813	119709	SIEMENS	1990	50	108	297	8.55		8.55		2606 30
EN801	112005888	SA	En Servicio		Lambayeque	Lambayeque	AV RAMON CASTILLA CDRA 5, Lambayeque	ELN	ELN/MBQ/018	7161	813	17912	BBC-CT	1989	250	366	1220	11.8		11.8		2606 30
EN1162	112009982	SA	En Servicio		Lambayeque	Lambayeque	INSTITUTO SUPERIOR TECNOLÓGICO CA PANAMERICAN	ELN	ELN/MBQ/070	7215	813	123022T30	DELGROSA	1983	100	212	730	9.56		9.56		2610 30
EN832	112001875	SS	En Servicio		Lambayeque	Lambayeque	DESACTIVADA CL LEANDRO PASTOR CUADRA 04, Lamba	ELN	ELN/MBQ/021	7164	813	21302	ABB	1994	950	260	1190	8.55		8.55		2606 30
EN1111	112001047	SA	En Servicio		Lambayeque	Lambayeque	AV MICHAEL BASTIDAS / APURILEC, MOTUPE, Lambayeg	ELN	ELN/MBQ/076	7222	813	161076T1	DELGROSA	1994	80	145	500	4.99		4.99		2609 30
EN828	112009992	SS	En Servicio		Lambayeque	Lambayeque	AV GRAU CDRA 1 ( ENTRE AV. GRAU Y HUAMACHUCO )	ELN	ELN/MBQ/023	7166	813	121304	ABB	1994	250	220	950	4.99		4.99		2606 30
EN829	112009993	SS	En Servicio		Lambayeque	Lambayeque	LAMBAYEQUE / LAMBAYEQUE CL GRAU CDRA 3, Lamba	ELN	ELN/MBQ/024	7198	813	121313	ABB	1994	320	400	1385	10.3	<1,46	1.46		2606 30
EN1099	112001148	SA	En Servicio		Lambayeque	Lambayeque	CRDA 2 AV CACERES, SALAS, Lambayeque	ELN	ELN/MBQ/079	7225	813	136609T2	DELGROSA	1994	160	279	930	13.8		13.8		3726 30
EN1083	112001249	SA	En Servicio		Lambayeque	Lambayeque	CL SANTA ROSA CDRA 5 28 DE JULIO CDRA 5, MOCHUMI	ELN	ELN/MBQ/027	7171	813	120778	ABB	1994	250	405	1370	7.41		7.41		2607 30
EN1083	112001262	SA	En Servicio		Lambayeque	Lambayeque	CL SAN ISIDRO / VILLAREAL, MOCHUMI, Lambayeque	ELN	ELN/MBQ/029	7173	813	1991039	NERGOTECN	1989	250	369	1230	33		33		2607 30
EN1095	112001152	SA	En Servicio		Lambayeque	Lambayeque	CL GRAU / EMILIANO NIÑO, SALAS, Lambayeque	ELN	ELN/MBQ/080	7226	813	136609T3	DELGROSA	1994	160	279	930	19.8		19.8		3726 30
EN1002	112001272	SA	En Servicio		Lambayeque	Lambayeque	CA PROGRESO / VICTORIA, ILLIMO, Lambayeque	ELN	ELN/MBQ/039	7183	813	120776	ABB	1994	250	405	1370	9.19		9.19		2604 30
EN1022	112001285	SA	En Servicio		Lambayeque	Lambayeque	CL LIBERTAD / REAL, PACORA, Lambayeque	ELN	ELN/MBQ/043	7187	813	120778	ABB	1994	250	405	1370	4.99		4.99		2611 30
EN1044	112001302	SA	En Servicio		Lambayeque	Lambayeque	CL DIEGO FERRE / VILLAVICENCIO, JAYANCA, Lambayeg	ELN	ELN/MBQ/047	7191	813	N20777	ABB	1994	1370	1315	5220	4.99		4.99		2605 30
EN1046	112001307	SA	En Servicio		Lambayeque	Lambayeque	CL DIEGO FERRE CDRA 15, JAYANCA, Lambayeque	ELN	ELN/MBQ/048	7192	813	120775	ABB	1994	590	625	2065	4.99		4.99		2605 30
EN1047	112001308	SA	En Servicio		Lambayeque	Lambayeque	AV ELIAS AGUIRRE - MONSALVE, JAYANCA, Lambayeg	ELN	ELN/MBQ/049	7193	813	120783	ABB	1994	740	440	1970	4.99		4.99		2605 30
EN1045																						

EN1150	112000976	SA	En Servicio	Lambayeque	Lambayeque	AV SANTA ROSA / ESQUINA CON BOLOGNESI, OLMOS,	ELN	ELN/MBQ/067	7212	813	1-18649	BBC-CT	1990	160	302	1040	7.85		7.85	2610	30
EN1154	112000988	SA	En Servicio	Lambayeque	Lambayeque	AV LEGUIA / TARATA, OLMOS, Lambayeque	ELN	ELN/MBQ/068	7213	813	3220016	ECO	1990	250	390	1300	7.27		7.27	2610	30
EN1155	112001022	SA	En Servicio	Lambayeque	Lambayeque	CA PANAMERICANA NORTE / ESQUINA LEGUIA, OLMOS	ELN	ELN/MBQ/069	7214	813	N.D.	N.D.	N.D.	N.D.	N.D.	N.D.	9.12		9.12	2610	30
EN1171	112001972	SS	En Servicio	Lambayeque	Lambayeque	FU EL SANTUARIO, OLMOS, Lambayeque	ELN	ELN/MBQ/071	7216	813	82369	PP ELECTRIK	2003	15	79	272	4.99		4.99	3028	30
EN1156	112000974	SA	En Servicio	Lambayeque	Lambayeque	GRIFO PIZARRO GRIFOO OLMOS, OLMOS, Lambayeque	ELN	ELN/MBQ/072	7217	813	2205094	KO PERUAN	1991	50	140	480	7		7	2610	30
EN1160	112000983	SA	En Servicio	Lambayeque	Lambayeque	CA ANTIGUA AJAEN, OLMOS, Lambayeque	ELN	ELN/MBQ/073	7218	813	201004019-0	EPLI S.A.C.	2010	25	110	365	4.99		4.99	3028	30
EN1100	112001026	SA	En Servicio	Lambayeque	Lambayeque	CL PROGRESO / ATAHUALPA, MOTUPE, Lambayeque	ELN	ELN/MBQ/074	7219	813	111818	PROMELSA	2005	160	173	680	4.99		4.99	2609	30
EN1116	112001677	SA	En Servicio	Lambayeque	Lambayeque	FU SAN SEBASTIAN, MOTUPE, Lambayeque	ELN	ELN/MBQ/075	7221	813	21077	A88	1994	N.D.	170	590	25.4		25.4	2646	30
EN1101	112001031	SA	En Servicio	Lambayeque	Lambayeque	AV EL CARMEN / SOLEDAD, MOTUPE, Lambayeque	ELN	ELN/MBQ/077	7243	814	5744629	ELECTRIC	2007	160	210	680	117	<1,46	1.46	2609	30
EN1103	112001039	SA	En Servicio	Lambayeque	Lambayeque	AV CRUZ DE CHALPON / MULTISECTORIAL, MOTUPE, Lar	ELN	ELN/MBQ/078	7224	813	500429-03	ELECTRIC	2009	160	210	680	10.9		10.9	2609	30
EN1501	112000839	SS	En Servicio	Chiclayo	Lambayeque	SERVICENTRO TUMAN FABRICA DE AZÚCAR, TUMAN, Ct	ELN	ELN/MBQ/081	7227	813	301083	BBC-CT	1976	3000	1830	6310	15		15	3731	30
EN1269	112000981	SA	En Servicio	Chiclayo	Lambayeque	Chiclayo	ELN	ELN/MBQ/082	7228	813	79092-02	MAGNETRON	1987	37.5	108	386	18.6		18.6	3735	30
EN1268	112000977	SA	En Servicio	Chiclayo	Lambayeque	CL AGUSTIN GAMARRA-GRAU, CAYALTI, Chiclayo	ELN	ELN/MBQ/083	7229	813	79078-02	MAGNETRON	1987	37.5	108	386	34.6		34.6	3735	30
EN1226	112000952	SA	En Servicio	Chiclayo	Lambayeque	AV LA PLUMA INTERSECCION CON BRA. CAYALTI, Chicla	ELN	ELN/MBQ/084	7230	813	79077-02	MAGNETRON	1987	37.5	108	386	32.8		32.8	3735	30
EN1222	112000942	SA	En Servicio	Chiclayo	Lambayeque	JR. REALCDRA 3, ZAÑA, Chiclayo	ELN	ELN/MBQ/085	7231	813	290288	TRAFOPAR	2004	75	142	490	9.03		9.03	2618	30
EN1223	112000946	SA	En Servicio	Chiclayo	Lambayeque	CL 7 DE JUNIO / SAN FRANCISCO, ZAÑA, Chiclayo	ELN	ELN/MBQ/086	7232	813	260290	TRAFOPAR	2004	75	142	490	9.97		9.97	2618	30
EN1225	112000950	SA	En Servicio	Chiclayo	Lambayeque	AV A. B. LEGUIA INTERSECCION CON BOLOGNESI, ZAÑA	ELN	ELN/MBQ/087	7233	813	260327	TRAFOPAR	2006	125	179	617	19		19	2618	30
EN1204	112001239	SA	En Servicio	Chiclayo	Lambayeque	CD UCUPU AV REVOLUCION CDRA 5, UCUPU, Chiclayo	ELN	ELN/MBQ/088	7234	813	57446-07	ELECTRIC	2007	160	210	680	7.21		7.21	3728	30
EN1708	112001314	SA	En Servicio	Chiclayo	Lambayeque	LAS DELICIAS CL 28 DE JUJO CDRA 03, LAS DELUCIAS, Ch	ELN	ELN/MBQ/090	7235	813	1740	FABEM	1998	50	100	300	22.7		22.7	2974	30
EN1706	112001338	SA	En Servicio	Chiclayo	Lambayeque	POLVAREDA, POLVAREDA, Chiclayo	ELN	ELN/MBQ/091	7236	813	2736-09	AUTIELECTRI	2010	25	85	283	11.7		11.7	2963	30
EN1705	112001916	SA	En Servicio	Chiclayo	Lambayeque	VIRU EL NARANJO, VIRU, Chiclayo	ELN	ELN/MBQ/092	7237	813	273509	AUTIELECTRI	2010	50	110	383	43.3		43.3	2963	30
EN1717	112001345	SA	En Servicio	Chiclayo	Lambayeque	NIEPOS, Chiclayo	ELN	ELN/MBQ/093	7238	813	240322	TRAFOPAR	2004	50	142	490	4.99		4.99	2961	30
EN1718	112001339	SA	En Servicio	Chiclayo	Lambayeque	NIEPOS, Chiclayo	ELN	ELN/MBQ/094	7239	814	132356	EP ELECTRIK	2000	25	87	312	4.99		4.99	2961	30
EN1720	112001349	SA	En Servicio	Chiclayo	Lambayeque	BOLIVAR, Chiclayo	ELN	ELN/MBQ/095	7240	814	221004	TRAFOPAR	2003	37.5	138	390	4.99		4.99	2954	30
EN1721	112001343	SA	En Servicio	Chiclayo	Lambayeque	MANCHOE, Chiclayo	ELN	ELN/MBQ/096	7248	814	111136614	PROMELSA	2009	50	142	395	8.02		8.02	2960	30
EN			Residuo	Chiclayo	Lambayeque	Almacen de transformadores ENSA, Saenz Peña, Cerca	ELN	ELN/HMS/001	7283	814	134331	BBC-CT	1976	100	222	672	7.16		7.16		
EN			Residuo	Chiclayo	Lambayeque	Almacen de transformadores ENSA, Saenz Peña, Cerca	ELN	ELN/HMS/002	7685	843	795399	ECTRIC POW	1995	25	135	400	12.1		12.1		
EN			Residuo	Chiclayo	Lambayeque	Almacen de transformadores ENSA, Saenz Peña, Cerca	ELN	ELN/HMS/003	7251	814	375182	ROMAGNOLÉ	2003	5	21	80	53.8	<1,46	1.46		
EN			Residuo	Chiclayo	Lambayeque	Almacen de transformadores ENSA, Saenz Peña, Cerca	ELN	ELN/HMS/004	7252	814	EPLI 0221	EPLI S.A.C.	2003	27.5	120	350	61	<1,46	1.46		
EN			Residuo	Chiclayo	Lambayeque	Almacen de transformadores ENSA, Saenz Peña, Cerca	ELN	ELN/HMS/005	7254	814	5620	BBC-CT	2006	5	30	75	66.4	<1,46	1.46		
EN			Residuo	Chiclayo	Lambayeque	Almacen de transformadores ENSA, Saenz Peña, Cerca	ELN	ELN/HMS/006	7247	814	211148	TRAFOPAR	2004	125	96	330	40.5				
EN			Residuo	Chiclayo	Lambayeque	Almacen de transformadores ENSA, Saenz Peña, Cerca	ELN	ELN/HMS/007	7694	843	2678	TEISA	1999	15	110	225	42.3				
EN			Residuo	Chiclayo	Lambayeque	Almacen de transformadores ENSA, Saenz Peña, Cerca	ELN	ELN/HMS/008	7249	814	436	AVI	1981	37.5	186	665	45.9				
EN			Residuo	Chiclayo	Lambayeque	Almacen de transformadores ENSA, Saenz Peña, Cerca	ELN	ELN/HMS/010	7244	814	422938	I.T.B. BRASIL	2006	5	22	81	224	54.36	54.36		
EN			Residuo	Chiclayo	Lambayeque	Almacen de transformadores ENSA, Saenz Peña, Cerca	ELN	ELN/HMS/009	7250	814	2910044	KO PERUAN	1990	160	276	950	31.1		31.1		
EN			Residuo	Chiclayo	Lambayeque	Almacen de transformadores ENSA, Saenz Peña, Cerca	ELN	ELN/HMS/045	7245	814	12302278	DEL CROSA	1983	100	116	400	93.1	63.82	63.82		
EN			Residuo	Chiclayo	Lambayeque	Almacen de transformadores ENSA, Saenz Peña, Cerca	ELN	ELN/HMS/011	7255	845	463486	I.T.B. BRASIL	2007	5	22	75	36.3		36.3		
EN			Residuo	Chiclayo	Lambayeque	Almacen de transformadores ENSA, Saenz Peña, Cerca	ELN	ELN/HMS/012	7253	814	531111470	PROMELSA	2007	25	102	341	36.2		36.2		
EN			Residuo	Chiclayo	Lambayeque	Almacen de transformadores ENSA, Saenz Peña, Cerca	ELN	ELN/HMS/013	7256	814	203489	ABB	2003	25	58	218	64.4	<1,46	1.46		
EN			Residuo	Chiclayo	Lambayeque	Almacen de transformadores ENSA, Saenz Peña, Cerca	ELN	ELN/HMS/014	7257	814	EPLI 223	EPLI S.A.C.	2003	37.5	120	350	59.3	<1,46	1.46		
EN			Residuo	Chiclayo	Lambayeque	Almacen de transformadores ENSA, Saenz Peña, Cerca	ELN	ELN/HMS/015	883	188684	IB	2007	40	86	327	41.3			41.3		
EN			Residuo	Chiclayo	Lambayeque	Almacen de transformadores ENSA, Saenz Peña, Cerca	ELN	ELN/HMS/016	7258	814	120129	BBC-CT	1970	100	184	610	70.8	<1,46	1.46		
EN			Residuo	Chiclayo	Lambayeque	Almacen de transformadores ENSA, Saenz Peña, Cerca	ELN	ELN/HMS/017	7846	846	208797	SIEMENS	2000	50	102	295	42.7		42.7		
EN			Residuo	Chiclayo	Lambayeque	Almacen de transformadores ENSA, Saenz Peña, Cerca	ELN	ELN/HMS/018	7265	814	3220019	KO PERUAN	1990	250	360	1200	65.7	<1,46	1.46		
EN			Residuo	Chiclayo	Lambayeque	Almacen de transformadores ENSA, Saenz Peña, Cerca	ELN	ELN/HMS/019	7268	814	923-04	RESELEC	2009	10	58	182	54.4	<1,46	1.46		
EN			Residuo	Chiclayo	Lambayeque	Almacen de transformadores ENSA, Saenz Peña, Cerca	ELN	ELN/HMS/020	7273	814	2666	TEISA	1999	37.5	190	330	109	<1,46	1.46		
EN			Residuo	Chiclayo	Lambayeque	Almacen de transformadores ENSA, Saenz Peña, Cerca	ELN	ELN/HMS/021	7262	814	11760474	DEL CROSA	1979	100	200	690	40			40	
EN			Residuo	Chiclayo	Lambayeque	Almacen de transformadores ENSA, Saenz Peña, Cerca	ELN	ELN/HMS/022	7263	814	N.D.	N.D.	N.D.	N.D.	N.D.	N.D.	27			27	
EN			Residuo	Chiclayo	Lambayeque	Almacen de transformadores ENSA, Saenz Peña, Cerca	ELN	ELN/HMS/023	7264	814	115734	DEL CROSA	1978	315	393	1310	11.6		11.6		
EN			Residuo	Chiclayo	Lambayeque	Almacen de transformadores ENSA, Saenz Peña, Cerca	ELN	ELN/HMS/024	7858	846	3110009	KO PERUAN	1990	200	319	1100	4.99		4.99		
EN			Residuo	Chiclayo	Lambayeque	Almacen de transformadores ENSA, Saenz Peña, Cerca	ELN	ELN/HMS/025	7266	814	T 95300	ECTRIC POW	1998	160	320	900	4.99		4.99		
EN			Residuo	Chiclayo	Lambayeque	Almacen de transformadores ENSA, Saenz Peña, Cerca	ELN	ELN/HMS/026	7267	814	10200371	DEL CROSA	1969	125	203	700	31.1		31.1		
EN			Residuo	Chiclayo	Lambayeque	Almacen de transformadores ENSA, Saenz Peña, Cerca	ELN	ELN/HMS/027	7276	814	119207	DEL CROSA	1980	400	540	1800	83	<1,46	1.46		
EN			Residuo	Chiclayo	Lambayeque	Almacen de transformadores ENSA, Saenz Peña, Cerca	ELN	ELN/HMS/028	7269	814	2910235	KO PERUAN	2003	160	187	710	44.1		44.1		
EN			Residuo	Chiclayo	Lambayeque	Almacen de transformadores ENSA, Saenz Peña, Cerca	ELN	ELN/HMS/029	7270	814	111136718	PROMELSA	2009	50	142	395	6.12		6.12		
EN			Residuo	Chiclayo	Lambayeque	Almacen de transformadores ENSA, Saenz Peña, Cerca	ELN	ELN/HMS/030	7292	814	N.D.	DEL CROSA	1965	100	152	569	1066	<1,46	1.46		
EN			Residuo	Chiclayo	Lambayeque	Almacen de transformadores ENSA, Saenz Peña, Cerca	ELN	ELN/HMS/031	7272	814	14072616	DEL CROSA	1997	100	155	520	5.59		5.59		
EN			Residuo	Chiclayo	Lambayeque	Almacen de transformadores ENSA, Saenz Peña, Cerca	ELN	ELN/HMS/032	7167	813	216	EPYZ	2003	37.5	90	286	4.99		4.99		
EN			Residuo	Chiclayo	Lambayeque	Almacen de transformadores ENSA, Saenz Peña, Cerca	ELN	ELN/HMS/033	7274	814	34681	ELECTRICA E	2008	25	55	210	61.3		61.3		
EN			Residuo	Chiclayo	Lambayeque	Almacen de transformadores ENSA, Saenz Peña, Cerca	ELN	ELN/HMS/034	7275	814	53130135	PROMELSA	2004	3X50	55	190	13.5		13.5		
EN			Residuo	Chiclayo	Lambayeque	Almacen de transformadores ENSA, Saenz Peña, Cerca	ELN	ELN/HMS/035	7293	814	5301	BBC-CT	2004	25	68	190	170	<1,46	1.46		
EN			Residuo	Chiclayo	Lambayeque	Almacen de transformadores ENSA, Saenz Peña, Cerca	ELN	ELN/HMS/036	7277	814	N.D.	N.D.	N.D.	N.D.	N.D.	N.D.	26.2		26.2		
EN			Residuo	Chiclayo	Lambayeque	Almacen de transformadores ENSA, Saenz Peña, Cerca	ELN	ELN/HMS/037	7220	813	208746	SIEMENS	2000	37.5	107	356	4.99		4.99		
EN			Residuo	Chiclayo	Lambayeque	Almacen de transformadores ENSA, Saenz Peña, Cerca	ELN	ELN/HMS/038	7294	814	16644	PROMELSA	2000	2x50	46	160	203	<1,46	1.46		
EN			Residuo	Chiclayo	Lambayeque	Almacen de transformadores ENSA, Saenz Peña, Cerca	ELN	ELN/HMS/039	7242	814	80325	ABB	1996	50	95	350	31.4		31.4		</



PERÚ

Ministerio del Ambiente

Organismo de Evaluación y Fiscalización Ambiental - OEFA

Dirección de Evaluación

Plan de la Inversión para el Desarrollo Rural y la Seguridad Alimentaria

Decenio de las Personas con Discapacidad en el Perú

EN		0	Taller/Almac	Residuo	Chiclayo	Lambayeque	Almacen de transformadores ENSA, Saenz Peña ,Cercal	ELN	ELN/HMS/052	7325	814	575383	I.T.B. BRASIL	N.D.	10	34	114	67.1	<146	1.46		
EN	112000010	SA	En servicio	Chiclayo	Lambayeque	Residencial Leguia ,Chiclayo	ELN	ELN/HMS/053	7326	814	12531271	DEL CROSA	1985	100	212	730	96.7	<146	1.46			
EN	112000029	SA	En servicio	Chiclayo	Lambayeque	Residencial eLuvia ,Chiclayo	ELN	ELN/HMS/054	7278	814	L14328	BBC-CT	1979	160	331	1016	7.75	<146	1.46			
EN	112000038	SC	En servicio	Chiclayo	Lambayeque	Av. El Dorado / Av. Salas -Pv.San Lorenzo ,Leonardo Or	ELN	ELN/HMS/055	7296	814	2910053	LKO PERUAN	1990	160	276	950	19.6	<146	1.46			
EN	112000083	SA	En servicio	Chiclayo	Lambayeque	Urb. Ingeniero I ,Chiclayo	ELN	ELN/HMS/056	7297	814	L19304	ABB	1992	250	304	1370	18.9	<146	1.46			
EN	0	SC	En servicio	Chiclayo	Lambayeque	Ca. Panamericana Norte ( Costado de PRONAA ),Pv. Ric	ELN	ELN/HMS/057	7327	814	63399-99	MAGNETRON	1999	37.5	95	324	214	<146	1.46			
EN	112000911	SC	En servicio	Chiclayo	Lambayeque	Ca. Muro Cerquera, Urb. Miraflores, Chiclayo	ELN	ELN/HMS/058	7299	814	1224457	DEL CROSA	1982	200	241	830	32.1	<146	1.46			
EN	112000910	SC	En servicio	Chiclayo	Lambayeque	Av. Beiaunde Cdra 2, Urb. R.Silva, Chiclayo	ELN	ELN/HMS/059	7279	814	L19537	ABB	1992	250	260	1080	46	<146	1.46			
EN	0	SC	En servicio	Chiclayo	Lambayeque	Costado de colegio Juan XXIII, Urb. Ingeniero I, Chiclayo	ELN	ELN/HMS/060	7280	814	L16141	ABB	1982	100	195	567	35.4	<146	1.46			
EN	112000917	SC	En servicio	Chiclayo	Lambayeque	Ca. Manco Inca ,Urb. Bancarios, Chiclayo	ELN	ELN/HMS/061	7302	814	L18700	ABB	1990	200	310	1045	49.7	<146	1.46			
EN	0	SA	En servicio	Chiclayo	Lambayeque	Av. Juan Tomis / Juan XVIII, Urb. Sta Elena, Chiclayo	ELN	ELN/HMS/062	7338	814	11693871	DEL CROSA	1979	100	200	690	56.1	<146	1.46			
EN	112000699	SA	En servicio	Chiclayo	Lambayeque	Ca. Marte / Venus, Urb. Sta Elena, Chiclayo	ELN	ELN/HMS/063	7468	830	1313117	DEL CROSA	1988	100	212	790	72.4	11.44	<146	1.46		
EN	112000016	SA	En servicio	Chiclayo	Lambayeque	Av. La Despensa / Maria Ignacio- Urb. Sta Maria ,Leon	ELN	ELN/HMS/064	7305	814	2555062	LKO PERUAN	1990	100	231	685	49.7	<146	1.46			
EN	112000143	SA	En servicio	Chiclayo	Lambayeque	Ca. Cuzco Cdra3 / Pasaje ,Urb. Miraflores, Chiclayo	ELN	ELN/HMS/065	7281	814	2555038	LKO PERUAN	1989	100	197	680	43.9	<146	1.46			
EN	0	SA	En servicio	Chiclayo	Lambayeque	Av. PrimaveraCdra 3 ,Pv. Bancarios, Chiclayo	ELN	ELN/HMS/066	7307	814	1334	H & H	1996	100	220	720	23.7	<146	1.46			
EN	112000136	SA	En servicio	Chiclayo	Lambayeque	Ca. M. G. Prada / Valdeiomar ,Pv. Ricardo Palma, Chicla	ELN	ELN/HMS/067	7308	814	131940-T1	DEL CROSA	1989	160	279	930	15.4	<146	1.46			
EN	0	SA	En servicio	Chiclayo	Lambayeque	Av. Progreso / Huarí, Urb. Los Mochicas, Chiclayo	ELN	ELN/HMS/068	7474	830	53	PROMELSA	2006	100	187	595	54.6	<146	1.46			
EN	112000033	SA	En servicio	Chiclayo	Lambayeque	Ca. Tigre Cdra 3 / RioChira ,Urb. Satellite ,Chiclayo	ELN	ELN/HMS/069	7282	814	C-1077	ITROMELSA	1985	100	171	590	30.7	<146	1.46			
EN	0	SA	En servicio	Chiclayo	Lambayeque	Ca. Chira 168, Urb. Quifones, Chiclayo	ELN	ELN/HMS/070	7311	814	14403671	DEL CROSA	2008	100	165	570	15.7	<146	1.46			
EN	0	SA	En servicio	Chiclayo	Lambayeque	Ca. Jaen / Sendero, Urb. Quifones ,Chiclayo	ELN	ELN/HMS/071	7312	814	53111534	PROMELSA	2004	160	230	810	25.6	<146	1.46			
EN	0	SA	En servicio	Chiclayo	Lambayeque	Ca. Sargento Loes Cdra 1, Urb. Quifones ,Chiclayo	ELN	ELN/HMS/072	7315	814	57446-02	TEL ELECTRIC	2007	100	210	580	56.2	2.34	<146	1.46		
EN	0	SA	En servicio	Chiclayo	Lambayeque	Chiclayo	ELN	ELN/HMS/073	7285	814	23100159	N.D.	N.D.	N.D.	112	400	22	<146	1.46			
EN	112000764	SA	En servicio	Chiclayo	Lambayeque	Av. El Campesino - Pv. El Nazarerno, Monsefu, Chiclayo	ELN	ELN/HMS/075	7286	814	2910041	LKO PERUAN	1990	160	276	950	11.2	<146	1.46			
EN	112000806	SA	En servicio	Chiclayo	Lambayeque	Carretera acallanca - Fundo Callanca, Monsefu, Chiclayo	ELN	ELN/HMS/076	7316	814	61145-00	MAGNETRON	1987	25	85	302	709	<146	1.46			
EN	0	SA	En servicio	Chiclayo	Lambayeque	Fundo Callanca, Monsefu, Chiclayo	ELN	ELN/HMS/077	7317	814	79113-02	MAGNETRON	1987	37.5	108	386	54.2	<146	1.46			
EN	0	SA	En servicio	Chiclayo	Lambayeque	Ca. Callanca - Caserío Callanca, Monsefu, Chiclayo	ELN	ELN/HMS/078	7514	830	TR-2008-060	EPLIS A.C.	2008	75	149	548	68.3	<146	1.46			
EN	112000797	SA	En servicio	Chiclayo	Lambayeque	Sector R. Guzman (B) - Pv. Callanca, Monsefu, Chiclayo	ELN	ELN/HMS/079	7515	830	7116400	MAGNETRON	1987	25	85	302	700	1.63	<146	1.46		
EN	0	SA	En servicio	Chiclayo	Lambayeque	Ca. Cruce Monsefu / Reque - Cent. Poblado Laran, Mon	ELN	ELN/HMS/081	7516	830	TR-2005-113	EPLI S.A.C.	2005	37.5	131	393	70.7	3.7	<146	1.46		
EN	112000812	SA	En servicio	Chiclayo	Lambayeque	Ca. Miguel Grau Cdra 2 - Pv. Puesto Arturo, Reque, Chic	ELN	ELN/HMS/082	7321	814	78376-01	MAGNETRON	1987	50	154	463	11.1	<146	1.46			
EN	0	SA	En servicio	Chiclayo	Lambayeque	Ca. Atahualpa Cdra 1, Reque, Chiclayo	ELN	ELN/HMS/083	7520	830	93047	ITAIPU	2007	100	142	577	69.3	41.47	<146	1.46		
EN	0	SA	En servicio	Chiclayo	Lambayeque	Ca. Real / San Martin, Reque, Chiclayo	ELN	ELN/HMS/084	7291	814	14216273	DEL CROSA	2002	100	161	585	29.6	<146	1.46			
EN	0	SA	En servicio	Chiclayo	Lambayeque	Ca. San Martin / Sta Rosa, Reque, Chiclayo	ELN	ELN/HMS/085	7295	814	2409	TEISA	1998	100	284	980	13	<146	1.46			
EN	112000835	SA	En servicio	Chiclayo	Lambayeque	Ca. Villareal Y San Martin- UP. Las DeliciasD, Reque, Ch	ELN	ELN/HMS/086	7335	814	71154-00	MAGNETRON	1987	25	85	302	695	<146	1.46			
EN	112000873	SA	En servicio	Chiclayo	Lambayeque	Ca. RosaSime - UP. LasDeliciasPle. 1, Reque, Chiclayo	ELN	ELN/HMS/087	7465	830	71144/00	MAGNETRON	1987	25	85	304	399	<146	1.46			
EN	112000840	SA	En servicio	Chiclayo	Lambayeque	Ca. Clarence Jordan - UP. Las Delicias, Reque, Chiclayo	ELN	ELN/HMS/088	7471	830	71143-00	MAGNETRON	1987	25	85	302	668	<146	1.46			
EN	0	SA	En servicio	Chiclayo	Lambayeque	Ca. Simon Bolivar/ J. Faning, Puerto Eten, Chiclayo	ELN	ELN/HMS/089	7328	814	53-1111178	PROMELSA	2007	N.D.	190	679	49.3	<146	1.46			
EN	0	SA	En servicio	Chiclayo	Lambayeque	Ca. Diego Ferre / 2 de mayo, Puerto Eten, Chiclayo	ELN	ELN/HMS/090	7329	814	1113136-706	PROMELSA	2009	N.D.	142	395	12.8	<146	1.46			
EN	0	SA	En servicio	Chiclayo	Lambayeque	Ca. Grau / Suspiros -Pv. Urrunaga, Ciudad Eten, Chiclay	ELN	ELN/HMS/091	7330	814	78400-00	MAGNETRON	1989	75	160	571	19.3	<146	1.46			
EN	112000665	SA	En servicio	Chiclayo	Lambayeque	Ca. Diego Ferre / Bolognesi, Reque, Chiclayo	ELN	ELN/HMS/092	7331	814	78378-01	MAGNETRON	1987	50	154	463	16.9	<146	1.46			
EN	0	SA	En servicio	Chiclayo	Lambayeque	Ca. Pimentel - CO. La Garita, Pimentel, Chiclayo	ELN	ELN/HMS/093	7332	814	143485 T2	DEL CROSA	2007	N.D.	262	965	10	<146	1.46			
EN	0	SA	En servicio	Chiclayo	Lambayeque	Ca. Pimentel - Pv. La Garita, Pimentel, Chiclayo	ELN	ELN/HMS/094	7333	814	L120120	ABB	1980	N.D.	131	513	21.9	<146	1.46			
EN	0	SA	En servicio	Chiclayo	Lambayeque	Ca. Pimentel - Urb. Abila Moron, Pimentel, Chiclayo	ELN	ELN/HMS/095	7334	814	1365	H & H	1995	N.D.	450	930	33.6	<146	1.46			
EN	0	SA	En servicio	Chiclayo	Lambayeque	Ca. Pimentel - Urb. Abila Moron, Pimentel, Chiclayo	ELN	ELN/HMS/096	7300	814	19162	ABB	1991	N.D.	315	1210	6.34	<146	1.46			
EN	0	SA	En servicio	Chiclayo	Lambayeque	Ca. Pimentel - Urb. 7 de Agosto, Pimentel, Chiclayo	ELN	ELN/HMS/097	7336	814	104556 T2	DEL CROSA	1970	160	258	890	4.99	<146	1.46			
EN	0	SA	En servicio	Chiclayo	Lambayeque	Mz. M, Urb. 7de Agosto, Pimentel, Chiclayo	ELN	ELN/HMS/098	7337	814	500431-04	TEL ELECTRIC	2009	250	200	820	4.99	<146	1.46			
EN	0	SA	En servicio	Chiclayo	Lambayeque	Chiclayo	ELN	ELN/HMS/099	7508	830	93042	ITAIPU	2007	100	142	511	141	9.58	<146	1.46		
EN	0	SA	En servicio	Chiclayo	Lambayeque	Ca. Quifones, Pimentel, Chiclayo	ELN	ELN/HMS/100	7454	830	201147	TRAFOPAR	2004	25	80	260	5.38	<146	1.46			
EN	0	SA	En servicio	Chiclayo	Lambayeque	Ca. Quifones Cdra 7- Residencial Terrazas, Pimentel, Ch	ELN	ELN/HMS/101	7455	830	63369-99	MAGNETRON	1999	25	105	272	20.8	<146	1.46			
EN	0	SA	En servicio	Chiclayo	Lambayeque	Chiclayo	ELN	ELN/HMS/102	7456	830	N.D.	N.D.	N.D.	N.D.	N.D.	N.D.	10.5	<146	1.46			
ENP04	114000417	SA	En Servicio	Jaen	Cajamarca	PUCARA / AG MINISTERIO DE TRANSPORTES ( M.T.C ), J	ELN	ELN/JPV/098	7572	830	L17254	ABB	1985	100	160	567	90.7	<146	1.46		3215/27	
ENP03	114000416	SA	En Servicio	Jaen	Cajamarca	PUCARA / AG PUCARA CL MESONES MURO- C-3, Jaen	ELN	ELN/JPV/094	7550	830	N17253	ABB	1985	160	310	1030	84.8	18.54	<146	1.46		3215/27
ENP02	114000415	SA	En Servicio	Jaen	Cajamarca	PUCARA / AG PUCARA CLMARISCAL CASTILLA C-2, Jaen	ELN	ELN/JPV/095	7551	830	17232	ABB	1985	160	310	1030	90.2	<146	1.46			3215/27
ENP01	114000402	SA	En Servicio	Jaen	Cajamarca	PUCARA / AG PUCARA CLJAEN C-5, Jaen	ELN	ELN/JPV/096	7552	830	L17251	ABB	1985	160	310	1030	106	<146	1.46			3215/27
ENS08	0	SA	En Servicio	San Ignacio	Cajamarca	SAN IGNACIO/ JR. CAIAMARCA, San Ignacio	ELN	ELN/JPV/071	7324	814	C20174	ABB	1993	100	170	590	37	<146	1.46			3212/27
ENB05	114000018	SA	En Servicio	Jaen	Cajamarca	BELAVISTA / AGBELAVISTA CLAYACUCHOS/N, Jaen	ELN	ELN/JPV/085	7517	830	L120175	ABB	1993	100	220	710	5.58	<146	1.46			3203/27
ENB04	114000004	SA	En Servicio	Jaen	Cajamarca	BELAVISTA / AG BELAVISTA CLJUNIN, Jaen	ELN	ELN/JPV/087	7670	843	20174	ABB	1993	100	220	710	60.5	<146	1.46			3203/27
ENB03	114000036	SA	En Servicio	Jaen	Cajamarca	BELAVISTA / AG BELAVISTA S/N CL GARCIAZO DE LA	ELN	ELN/JPV/090	7546	830	20173	ABB	1993	100	220	710	15.1	<146	1.46			3203/27
ENB02	114000040	SA	En Servicio	Jaen	Cajamarca	JAEN / AG BELAVISTA CLARICA, Jaen	ELN	ELN/JPV/088	7549	830	20177	ABB	1993	160	312	1040	74.4	31.83	<146	1.46		3203/27
ENSBE02	114000038	SA	En Servicio	Jaen	Cajamarca	BELAVISTA-SANTA CRUZ / CL 3 DE MAYO S/Mjaen	ELN	ELN/JPV/083	7668	843	20483	ABB	1994	100	220	710	60.3	<146	1.46			
ENJA53	114000066	SA	En Servicio	Jaen	Cajamarca	JAEN CENTRO P ROJAS- IAMBAYEQUE, Jaen	ELN	ELN/JPV/017	7473	830	21075	ABB	1994	100	170	590	28.1	<146	1.46			3210/27
ENJA47	114000074	SA	En Servicio	Jaen	Cajamarca	PUEBLO NUEVO CLORELLANA PSJE- SANTA CRUZ, Jaen																





ENJA37	114000012	SA	En Servicio	Jaen	Cajamarca	MORRO SOLAR CL TUPAC AMARU- MICAELA BASTIDAS,	ELN	ELN/JPV/028	7484	830	121088	ABB	1994	100	170	590	18.3		18.3	3210	27
ENJA27	114000078	SA	En Servicio	Jaen	Cajamarca	JAEN / AG PUEBLO NUEVO CL SANTA ROSA - SUCRE, Jaen	ELN	ELN/JPV/032	7488	830	121089	ABB	1994	100	170	590	14.3		14.3	3210	27
ENJA48	114000076	SA	En Servicio	Jaen	Cajamarca	PUEBLO NUEVO CL LAMBAYEQUE - IQUITOS, Jaen	ELN	ELN/JPV/009	7901	814	121091	ABB	1994	100	170	590	31.8		31.8	3210	27
ENJA51	114000029	SA	En Servicio	Jaen	Cajamarca	AG LIA ALMENDRAS CL SUCRE - CAPELLON DUAREZ, Jaen	ELN	ELN/JPV/011	7467	830	121097	ABB	1994	100	170	590	39.8		39.8	3210	27
ENJA28	114000032	SA	En Servicio	Jaen	Cajamarca	PUEBLO NUEVO CL SUCRE - LAMBAYEQUE, Jaen	ELN	ELN/JPV/031	7487	830	121098	ABB	1994	100	170	590	14.9		14.9	3210	27
ENJA32	114000038	SA	En Servicio	Jaen	Cajamarca	JAEN CENTRO CL HUAMANTANGA - MARISCAL CASTILLA,	ELN	ELN/JPV/007	7463	830	121100	ABB	1994	100	170	590	24.7		24.7	3210	27
ENJA22	114000072	SA	En Servicio	Jaen	Cajamarca	PUEBLO LIBRE CL TAHUANTISUYO PS JEARANA VIDAL, Ja	ELN	ELN/JPV/002	7458	830	21069	ABB	1994	160	196	740	14.2		14.2	3210	27
ENJA25	114000394	SA	En Servicio	Jaen	Cajamarca	PUEBLO NUEVO CL EJERCITO CDRA. 1, Jaen	ELN	ELN/JPV/004	7460	830	NRL21070	ABB	1994	160	310	1030	20.1		20.1	3210	27
ENJA33	114000042	SA	En Servicio	Jaen	Cajamarca	JAEN CENTRO AV MARISCAL CASTILLA Y MARISCAL URE	ELN	ELN/JPV/006	7462	830	121071	ABB	1994	160	196	740	26.2		26.2	3210	27
ENJA12	114000060	SA	En Servicio	Jaen	Cajamarca	JAEN / JAEN - CENTRO CL CAJAMARCA - DIEGO PALOM	ELN	ELN/JPV/053	7313	814	21072	ABB	1994	160	196	740	8.61		8.61	3210	27
ENJA34	114000091	SA	En Servicio	Jaen	Cajamarca	JAEN / JAEN CL CAJAMARCA Y MARISCAL URETA, Jaen	ELN	ELN/JPV/054	7314	814	21073	ABB	1994	160	196	740	13.2		13.2	3210	27
ENJA71	0	SA	En Servicio	Jaen	Cajamarca	URB SAN MARTIN M2 8, JAEN	ELN	ELN/JPV/108	7564	830	121073	ABB	1994	160	196	740	8.65		8.65	3210	27
ENJU05	114000403	SA	En Servicio	Jaen	Cajamarca	PUCARA / AG PUCARA CLSANTA ROSA C. 5, Jaen	ELN	ELN/JPV/097	7553	830	U7355	ABB	1986	50	155	500	185	4.84	4.84	3210	27
ENJA70	114000043	SA	En Servicio	Jaen	Cajamarca	AGELPARRAL, Jaen	ELN	ELN/JPV/021	7477	830	121055	ABB	1994	50	155	500	6.06		6.06	3210	27
ENJA67	114000064	SA	En Servicio	Jaen	Cajamarca	MAGLIANALCL JOSE SANTOS CHOCANO, Jaen	ELN	ELN/JPV/024	7480	830	21061	ABB	1994	50	155	500	12.8		12.8	3210	27
ENJA69	114000031	SA	En Servicio	Jaen	Cajamarca	LINDEROS / AG LINDEROS CA CARRETERA A SAN IGNAC	ELN	ELN/JPV/044	7500	830	21058	ABB	1994	50	155	500	12.6		12.6	3210	27
ENJA82	114000098	SA	En Servicio	Jaen	Cajamarca	JAEN / AG NUEVO HORIZONTECL HERMOGENES MEIA	ELN	ELN/JPV/046	7502	830	21065	ABB	1994	50	155	500	17.8		17.8	3210	27
ENJA80	114000101	SA	En Servicio	Jaen	Cajamarca	JAEN / AG MONTEGRANDEAV ORIENTE Y VALDELOMAR	ELN	ELN/JPV/048	7504	830	21056	ABB	1994	50	155	500	23		23	3210	27
ENJA83	114000002	SA	En Servicio	Jaen	Cajamarca	JAEN / NUEVO HORIZONTEAV M. MURO - J. GUEVARA	ELN	ELN/JPV/051	7507	830	121084	ABB	1994	50	155	500	10.9		10.9	3210	27
ENJA84	114000097	SA	En Servicio	Jaen	Cajamarca	FILA ALTA 11 ETAPA CL LEONCIO PRADO - M. GRAU, Jaen	ELN	ELN/JPV/067	7523	830	21057	ABB	1994	50	155	500	4.99		4.99	3210	27
ENJA89	114000099	SA	En Servicio	Jaen	Cajamarca	AG FILA ALTA RODRIGUEZ DE MENDOZA CDRA.-6, Jaen	ELN	ELN/JPV/068	7524	830	21066	ABB	1994	50	155	500	5.18		5.18	3210	27
ENJA93	114000089	SA	En Servicio	Jaen	Cajamarca	JAEN / AG FILA ALTA CL CRISTO REY - HUAHYNA CAPAC, J	ELN	ELN/JPV/100	7526	830	21054	ABB	1994	50	155	500	82.3	<1.46	1.46	3210	27
ENJA86	114000095	SA	En Servicio	Jaen	Cajamarca	JAEN / AG FILA ALTA CL MIGUELGRAUCA, Jaen	ELN	ELN/JPV/101	7557	830	21062	ABB	1994	50	155	500	26.1		26.1	3210	27
ENJA59	0	SA	En Servicio	Jaen	Cajamarca	SECTOR CERRO - LA ARENAL, JAEN	ELN	ELN/JPV/114	7570	830	121063	ABB	1994	50	155	500	27.6		27.6	3210	27
ENJA100	0	SA	En Servicio	Jaen	Cajamarca	AV. CIRCUNVALACIÓN, JAEN	ELN	ELN/JPV/122	7683	843	121059	ABB	1994	50	155	500	223	<1.46	1.46	3210	27
ENJA45	114000080	SA	En Servicio	Jaen	Cajamarca	CL09DE OCTUBRE - TUPAC AMARU, AG MIRAFLORES, Ja	ELN	ELN/JPV/001	7457	830	11827971	DELROSA	1980	100	200	690	18		18	3210	27
ENJA30	114000061	SA	En Servicio	Jaen	Cajamarca	AG JAEN CENTRO AV MARISCAL CASTILLA-SAN MARTIN	ELN	ELN/JPV/013	7469	830	13247071	DELROSA	1990	100	212	730	49.2		49.2	3210	27
ENJA35	114000017	SA	En Servicio	Jaen	Cajamarca	MORRO SOLAR AV MESONES MURO - SANCHEZ CARRIO	ELN	ELN/JPV/029	7485	830	133470-71	DELROSA	1992	250	351	1210	18.7		18.7	3210	27
ENJA68	114000027	SA	En Servicio	Jaen	Cajamarca	JAEN / CO LINDEROS CA A SAN IGNACIO, Jaen	ELN	ELN/JPV/045	7501	830	1225672	DELROSA	1982	160	279	930	18.6		18.6	3210	27
ENJA81	114000021	SA	En Servicio	Jaen	Cajamarca	JAEN / UR SANTA CECILIA CLJORGE CHAVEZ - MARIA PA	ELN	ELN/JPV/049	7505	830	123022136	DELROSA	1983	100	212	730	17.4		17.4	3210	27
ENJA72	114000088	SA	En Servicio	Jaen	Cajamarca	CL LAS BEGONIAS, Jaen	ELN	ELN/JPV/055	7510	830	118480T	DELROSA	1980	100	200	690	439	<1.46	1.46	3210	27
ENJA23	114000070	SA	En Servicio	Jaen	Cajamarca	AG PUEBLO NUEVO CL EJERCITO CDA. 4, Jaen	ELN	ELN/JPV/003	7459	830	2555109	KO PERUAN	1993	100	231	685	16.4		16.4	3210	27
ENJA73	114000108	SA	En Servicio	Jaen	Cajamarca	AG SAN JUAN CL LOS CEDROS C-2, Jaen	ELN	ELN/JPV/056	7511	830	16107111	DELROSA	1993	100	212	730	631	<1.46	1.46	3210	27
ENJA52	114000065	SA	En Servicio	Jaen	Cajamarca	ALMENDRA CL HUAMANTANGA - GARCILAZO DE LA VEGA	ELN	ELN/JPV/018	7533	830	2555102	KO PERUAN	1993	100	231	685	50	7.03	7.03	3210	27
ENJA60	114000073	SA	En Servicio	Jaen	Cajamarca	AG MORRO SOLAR CL LAMBAYEQUE - SANCHEZ CARRIO	ELN	ELN/JPV/019	7475	830	2555126	KO PERUAN	1993	100	231	685	27.9		27.9	3210	27
ENJA61	114000446	SA	En Servicio	Jaen	Cajamarca	JAEN JR ATAHUALPA CDRA.2, Jaen	ELN	ELN/JPV/020	7476	830	11393	ABB	1978	75	202	672	21		21	3210	27
ENJA90	114000103	SA	En Servicio	Jaen	Cajamarca	FILA ALTA CL CRISTO REY - LEONCIO PRADO, Jaen	ELN	ELN/JPV/070	7323	814	13462971	DELROSA	1993	160	279	930	13.7		13.7	3210	27
ENJA39	114000023	SA	En Servicio	Jaen	Cajamarca	AG MORRO SOLAR CL SAN CARLOS - JUNIN, Jaen	ELN	ELN/JPV/025	7481	830	2555129	KO PERUAN	1993	100	231	685	15		15	3210	27
ENJA40	114000028	SA	En Servicio	Jaen	Cajamarca	JAEN CLSAN CARLOS - ALFREDO BASTOS, Jaen	ELN	ELN/JPV/026	7482	830	2555103	KO PERUAN	1993	100	231	685	28.7		28.7	3210	27
ENJA38	114000022	SA	En Servicio	Jaen	Cajamarca	MORRO SOLAR CL MICAELA BASTIDAS - JUNIN, Jaen	ELN	ELN/JPV/027	7483	830	2555118	KO PERUAN	1993	100	231	685	16.5		16.5	3210	27
ENJA44	0	SA	En Servicio	Jaen	Cajamarca	MICAELA BASTIDAS - CONQUISTADORES, JAEN	ELN	ELN/JPV/110	7566	830	1610751	DELROSA	1994	160	279	930	11.5		11.5	3210	27
ENJA41	114000013	SA	En Servicio	Jaen	Cajamarca	AG MORRO SOLAR PJ UNION - CORNEJO NEYRA, Jaen	ELN	ELN/JPV/030	7486	830	2555116	KO PERUAN	1993	100	231	685	17.2		17.2	3210	27
ENJA24	114000069	SA	En Servicio	Jaen	Cajamarca	JAEN / JAEN CENTRO CL PARDON MIGUEL RAYMONDI, Ja	ELN	ELN/JPV/033	7489	830	2555153	KO PERUAN	1994	100	231	685	20.4		20.4	3210	27
ENJA43	114000007	SA	En Servicio	Jaen	Cajamarca	JAEN / AG MORRO SOLAR CL CRUZ DE CIALPON - CORN	ELN	ELN/JPV/034	7490	830	2555128	KO PERUAN	1993	100	231	685	17.6		17.6	3210	27
ENJA08	114000085	SA	En Servicio	Jaen	Cajamarca	JAEN / PUEBLO LIBRE PJ CHILLON - ATAHUALPA, Jaen	ELN	ELN/JPV/036	7492	830	2555115	KO PERUAN	1993	100	231	685	11.4		11.4	3210	27
ENJA85	114000020	SA	En Servicio	Jaen	Cajamarca	JAEN / AH LA COLINA CA MOUNO PROVIDENCIA, Jaen	ELN	ELN/JPV/040	7496	830	13992	BBCC-CT	1978	50	176	476	18.1		18.1	3210	27
ENJA64	114000026	SA	En Servicio	Jaen	Cajamarca	JAEN / PUEBLO LIBRE AV PAKAMUROS M2235, Jaen	ELN	ELN/JPV/041	7497	830	2910087	KO PERUAN	1993	160	276	950	19.3		19.3	3210	27
ENJA63	114000030	SA	En Servicio	Jaen	Cajamarca	JAEN / LOS SAUCES CL RIO CONCHANO MZ. 228, Jaen	ELN	ELN/JPV/042	7498	830	2555107	KO PERUAN	1993	100	231	685	14		14	3210	27
ENJA20	114000034	SA	En Servicio	Jaen	Cajamarca	JAEN / AH MIRAFLORES E 171 CL UNION, Jaen	ELN	ELN/JPV/043	7499	830	2555110	KO PERUAN	1993	100	231	685	19.1		19.1	3210	27
ENJA152	0	SA	En Servicio	Jaen	Cajamarca	PARDON MIGUEL COA, JAEN	ELN	ELN/JPV/115	7571	830	11848011	DELROSA	1980	100	200	690	37		37	3210	27
ENJA79	114000025	SA	En Servicio	Jaen	Cajamarca	JAEN / AG HUEVO HORIZONTE, Jaen	ELN	ELN/JPV/047	7503	830	2555120	KO PERUAN	1993	100	231	685	20.3		20.3	3210	27
ENJA10	0	SA	En Servicio	Jaen	Cajamarca	HOSPITAL M. URETA, JAEN	ELN	ELN/JPV/118	7574	830	16106151	DELROSA	1993	100	212	730	26.6		26.6	3210	27
ENJA78	114000024	SA	En Servicio	Jaen	Cajamarca	JAEN / AG NUEVO HORIZONTE, Jaen	ELN	ELN/JPV/050	7506	830	2555119	KO PERUAN	1993	100	231	685	17.1		17.1	3210	27
ENJA19	114000006	SA	En Servicio	Jaen	Cajamarca	JAEN / MORRO SOLAR AV MESONES MURO, Jaen	ELN	ELN/JPV/052	7310	814	111787	ABB	1994	250	350	1297	12.3		12.3	3210	27
ENJA75	114000112	SA	En Servicio	Jaen	Cajamarca	IAS PALMERAS CL EL BOSQUE, Jaen	ELN	ELN/JPV/057	7537	830	2555114	KO PERUAN	1993	100	231	685	117	<1.46	1.46	3210	27
ENJA74	114000109	SA	En Servicio	Jaen	Cajamarca	AG SANTA BEATRIZ CL MARAÑON - JOSE GALVEZ, Jaen	ELN	ELN/JPV/058	7538	830	2555104	KO PERUAN	1993	100	231	685	62.1	<1.46	1.46	3210	27
ENJA11	114000059	SA	En Servicio	Jaen	Cajamarca	JAEN CENTRO CL BOLIVAR Y MANCO CAPAC, Jaen	ELN	ELN/JPV/060	7543	830	2555124	KO PERUAN	1993	100	231	685	59.8	<1.46	1.46	3210	27
ENJA21	114000087	SA	En Servicio	Jaen	Cajamarca	JAEN CENTRO CL GARCILAZO DE LA VEGA - ZARUMILLA, J	ELN	ELN/JPV/061	7319	814	2555131	KO PERUAN	1993	100	231	685	47		47	3210	27
ENJA04	114000110	SA	En Servicio	Jaen	Cajamarca	AG JAEN CENTRO CL CAJAMARCA - ZARUMILLA, Jaen	ELN	ELN/JPV/062	7518	830	2555115	KO PERUAN	1993	100	231	685	44.8		44.8	3210	27
ENJA14	114000100	SA	En Servicio	Jaen	Cajamarca	MORRO SOLAR BAJO CL M															



PERU

Ministerio del Ambiente

Organismo de Evaluación y Fiscalización Ambiental - OEFA

Dirección de Evaluación

"Decenio de las Personas con Discapacidad en el Perú"  
"Año de la Inversión para el Desarrollo Rural y la Seguridad Alimentaria"

ENBFO1	114000001	SA	En Servicio	Jae	Cajamarca	BELLA VISTA / AG BELLA VISTA CLSAN MARTIN, JAEN	ELN	ELN/JPV/089	7545	830	20176	ABB	1993	250	405	1370	28.2		3203	27	
ENBVO1	114000005	SA	En Servicio	Jae	Cajamarca	JAEN / AG BELLA VISTA VIEJO JAEN	ELN	ELN/JPV/091	7525	830		N.D.	1994	50	155	500	12.8		3203	27	
ENPO02	114000324	SA	En Servicio	Jae	Cajamarca	POMAHUACA / CLSUCREINTERSECCION CON BOLOGN	ELN	ELN/JPV/092	7526	830		N.D.	1994	75	100	334	23.5		3214	27	
ENPO01	114000323	SA	En Servicio	Jae	Cajamarca	POMAHUACA / AG POMAHUACA CLS BOLIVAR / LA MAR	ELN	ELN/JPV/093	7527	830		N.D.	1994	75	100	334	49.4		3214	27	
ENPU07	114000431	SA	En Servicio	Jae	Cajamarca	LISHINAS / AG LASUSHINAS, JAEN	ELN	ELN/JPV/099	7575	830	L121829	ABB	1977	25	69	230	83.8	<146	3215	27	
ENJA94	114000092	SA	En Servicio	Jae	Cajamarca	JAEN/ AG FILA ALTA AV V. RAUL HAYA DE LA TORRE Y H	ELN	ELN/JPV/102	7558	830	2555122	UKO PERUAN	1993	100	231	685	45.9		3383	27	
ENJA96	114000094	SA	En Servicio	Jae	Cajamarca	JAEN/ AG FILA ALTA AV V. RAUL HAYA DE LA TORRE Y H	ELN	ELN/JPV/103	7559	830	2555127	UKO PERUAN	1993	100	231	685	22.3		3383	27	
ENJA46	0	SA	En Servicio	Jae	Cajamarca	URB. BANCARIOS, JAEN	ELN	ELN/JPV/104	7560	830	1373	H & H	1995	100	174	600	13.1		3210	27	
ENJA53	0	SA	En Servicio	Jae	Cajamarca	NICOLAS GUTIERREZ, JAEN	ELN	ELN/JPV/105	7561	830	53-1111837	PROMELSA	2008	75	160	534	7.16		3210	27	
ENJA98	0	SA	En Servicio	Jae	Cajamarca	PARDO MIGUEL, JAEN	ELN	ELN/JPV/106	7562	830	224	EPLI S.A.C.	2003	25	84	280	8.52		3210	27	
ENJA97	0	SA	En Servicio	Jae	Cajamarca	PARDO MIGUEL, JAEN	ELN	ELN/JPV/107	7563	830	226	EPLI S.A.C.	2003	15	56	186	6.5		3210	27	
ENJA42	0	SA	En Servicio	Jae	Cajamarca	MARAÑÓN - C. NEIBE, JAEN	ELN	ELN/JPV/109	7565	830	24072	TRAFOPAR	2003	50	133	457	9.28		3210	27	
ENJA76	0	SA	En Servicio	Jae	Cajamarca	MESONES MURO - LUIS CASTILLO, JAEN	ELN	ELN/JPV/111	7567	830	1367	H & H	1995	100	174	600	20.4		3210	27	
ENJA65	0	SA	En Servicio	Jae	Cajamarca	BALTA - P. RUIZ, JAEN	ELN	ELN/JPV/112	7568	830	2210091	UKO PERUAN	1993	160	276	950	10.7		3210	27	
ENJAS0	0	SA	En Servicio	Jae	Cajamarca	CAMPO DEPORTIVO MZ 16A, JAEN	ELN	ELN/JPV/116	7532	830	240276	TRAFOPAR	2002	50	133	457	14.1		3210	27	
ENJA06	0	SA	En Servicio	Jae	Cajamarca	PASAJE PIURA - JAWAR FIESTA, JAEN	ELN	ELN/JPV/117	7573	830	240273	TRAFOPAR	2003	50	133	457	18.3		3210	27	
ENJA31	0	SA	En Servicio	Jae	Cajamarca	URB. SAN CAMILO - M. MELGAR, JAEN	ELN	ELN/JPV/119	7667	843	58054-01	ELECTRIC S.A	2008	100	150	515	377	<146	3210	27	
ENJA88	0	SA	En Servicio	Jae	Cajamarca	LA MARINA C3, JAEN	ELN	ELN/JPV/120	7535	830	260753	TRAFOPAR	2003	75	120	495	6.71		3210	27	
ENJA87	0	SA	En Servicio	Jae	Cajamarca	VICTOR RAUL HAY DE LA TORRE M23, JAEN	ELN	ELN/JPV/121	7659	843	260249	TRAFOPAR	2008	75	120	495	7.45		3383	27	
ENJA151	0	SA	En Servicio	Jae	Cajamarca	DIEGO PALOMINO - M. CAPAC, JAEN	ELN	ELN/JPV/122	7684	843	58054-02	ELECTRIC S.A	2008	100	150	515	57.1	<146	3210	27	
EN479	112000066	SA	En Servicio	Chicl	Lambayeque	AV 90E OCTUBRE / MZ "D", PV BACA BURGA, Chiclayo	ELN	ELN/MBQ/127	7687	843	123379T	DEL CROSA	1983	160	279	930	24.2		2001	26	
EN339	0	SA	En Servicio	Chicl	Lambayeque	CL ANTONIO DE PADUA / JUAN XXIII, PV CRUZ DELA ESP	ELN	ELN/MBQ/102	7540	830	L17885	ABB	1989	160	235	900	22.8		2001	26	
EN426	0	SA	En Servicio	Chicl	Lambayeque	CL SARMIENTO GAMBOA / MARIA TEGUI, PVCRUZDEL P	ELN	ELN/MBQ/112	7677	843	19794	ABB	1993	160	310	1030	53.7	<146	2001	26	
EN221	112000265	SA	En Servicio	Chicl	Lambayeque	CL MANTARO - SAN NICOLOS, PV SAN NICOLAS, Chiclayo	ELN	ELN/MBQ/110	7674	843	21310	ABB	1994	100	170	590	60.3	<146	2001	26	
EN380	112000270	SA	En Servicio	Chicl	Lambayeque	CL TERRONES / PIMENTEL, URSAN FELIPE A, Chiclayo	ELN	ELN/MBQ/130	7726	845	L121312	ABB	1994	100	170	590	99.7	<146	2001	26	
EN2172	0	SA	En Servicio	Chicl	Lambayeque	PR PACHACUTEC, UP SANTA ROSA, Chiclayo	ELN	ELN/MBQ/098	7663	843	20250	ABB	1994	160	218	750	8.66		2001	26	
EN213	112000043	SA	En Servicio	Chicl	Lambayeque	CL FRANCISCO DE ZELA / SANTA ROSA, PV STA ROSA, C	ELN	ELN/MBQ/143	7708	843	21402	ABB	1994	160	165	660	15.9		2001	26	
EN283	112000708	SA	En Servicio	Chicl	Lambayeque	CL LOS CLAVELLES / AV. BELAUNDE, PV SANTA ROSA, CH	ELN	ELN/MBQ/147	7712	843	L20480	ABB	1994	160	160	552	91.3	<146	2001	26	
EN387	0	SA	En Servicio	Chicl	Lambayeque	UR POLICIA NACIONAL CL LA ESPERANZA, Chiclayo	ELN	ELN/MBQ/103	7246	814	T42596	ELECTRIC POW	2004	75	120	450	50.6	70.24	70.24	2001	26
EN195	0	SA	En Servicio	Chicl	Lambayeque	CL INCA YUPANQUI INTERS. CON AV GRAN CHIMU, LA V	ELN	ELN/MBQ/099	7664	843	1258107I	DEL CROSA	1985	100	206	710	30.7		2001	26	
EN298	0	SA	En Servicio	Chicl	Lambayeque	CL SIMON BOLIVAR / BENAVIDES, PV SIMON BOLIVAR, C	ELN	ELN/MBQ/104	7669	843	125311T	DEL CROSA	1985	160	279	930	11.9		2001	26	
EN2126	0	SA	En Servicio	Chicl	Lambayeque	CO CARRETERA A LAMBAYEQUE CA SALIDA. PANAMERIC	ELN	ELN/MBQ/106	7541	830	102366	DEL CROSA	1969	100	152	569	34.5		2001	26	
EN244	0	SA	En Servicio	Chicl	Lambayeque	CL S. DE GAMBOA / AV 090E OCTUBRE, PV NUEVE DE O	ELN	ELN/MBQ/117	7675	843	123379T	DEL CROSA	1983	160	279	930	24.2		2001	26	
EN241	112000938	SA	En Servicio	Chicl	Lambayeque	CL BERNABE COBOSPV NUEVE DE OCTUBRE, Chiclayo	ELN	ELN/MBQ/111	7676	843	11693872	DEL CROSA	1979	100	197	680	84.3	<146	2001	26	
EN564	112000181	SA	En Servicio	Chicl	Lambayeque	CDRA 2 CL LAS MORAS / M. ARTEAGA, UR LOS PARQUE	ELN	ELN/MBQ/117	7698	843	12581072	DEL CROSA	1985	100	206	710	118	<146	2001	26	
EN347	0	SA	En Servicio	Chicl	Lambayeque	AV MACHUPICCHU/ LOS INCAS, UP LA VICTORIA, Chiclayo	ELN	ELN/MBQ/097	7662	843	293800	FRESA	1981	100	110	381	34		2001	26	
EN181	112000185	SA	En Servicio	Chicl	Lambayeque	AV M. ARTEAGA CUADRA N° 3, UR LOS PARQUES, Chiclayo	ELN	ELN/MBQ/118	7702	843	10200172	DEL CROSA	1985	90	128	425	138	<146	2001	26	
EN505	0	SA	En Servicio	Chicl	Lambayeque	CL M.P. DE BELLIDO / VIZCARDO, PV SIMON BOLIVAR, C	ELN	ELN/MBQ/100	7536	830	501193-03	ELECTRIC	2011	250	246	820	12.8		2001	26	
EN469	0	SA	En Servicio	Chicl	Lambayeque	PV VISTA ALEGRE P. J. CRUZ DE LA ESPERANZA, PV VIS	ELN	ELN/MBQ/101	7666	843	L19541	ABB	1992	250	260	1080	19.9		2001	26	
EN243	0	SA	En Servicio	Chicl	Lambayeque	CDRA 12CL AV. 90E OCTUBRE / BERNABECOBO, PV 9D	ELN	ELN/MBQ/132	7714	843	11632	BBC-CT	1991	80	254	671	64.5	97.83	97.83	2001	26
EN2099	112000726	SA	En Servicio	Chicl	Lambayeque	CHICLAYO AV BOLOGNES/GRAU, Chiclayo	ELN	ELN/MBQ/126	7691	843	231013805	DEL CROSA	1994	37.5	112	400	285	<146	2001	26	
EN434	0	SA	En Servicio	Chicl	Lambayeque	PV LUIS A. SANCHEZ CL RIO RAMIS, Chiclayo	ELN	ELN/MBQ/105	7671	843	6046	EPLI S.A.C.	2008	75	130	468	76.3	<146	2001	26	
EN249	112000070	SA	En Servicio	Chicl	Lambayeque	CL M. CADENILLAS / NICOLAS LA TORRE, UR MAGISTER	ELN	ELN/MBQ/128	7695	843	160151111	TECD	1987	100	212	730	82.6	<146	2001	26	
EN2075	112000148	SA	En Servicio	Chicl	Lambayeque	CL LOS LAURELES CUADRA N° 3, UR LAS DELICIAS, Chiclayo	ELN	ELN/MBQ/131	7696	843	160151115	DEL CROSA	1987	100	212	730	42.7		2001	26	
EN245	0	SA	En Servicio	Chicl	Lambayeque	CL EMILIANO NIÑO / GORRIONES, PV NUEVE DE OCTUB	ELN	ELN/MBQ/108	7548	830	N.D.	N.D.	N.D.	N.D.	N.D.	33.2		33.2	2001	26	
EN222	0	SA	En Servicio	Chicl	Lambayeque	CDRA 8 AV LAS AMERICAS / RIO DELA PLATA, PV SAN N	ELN	ELN/MBQ/109	7673	843	51111833	PROMELSA	2008	35	150	534	54.7	<146	2001	26	
EN351	112000553	SA	En Servicio	Chicl	Lambayeque	PV NUEVO SAN LORENZO CL LOS ROSALES / 22 DE FEBR	ELN	ELN/MBQ/135	7681	843	160984T6	DEL CROSA	1993	250	351	1210	13.6		2001	26	
EN325	0	SA	En Servicio	Chicl	Lambayeque	CL LA CRUZ / ELAMAUTAPV J. M. MARIATEGUI, Chiclayo	ELN	ELN/MBQ/113	7693	843	T-911136	NERGOTECN	1991	160	275	900	82.9	<146	2001	26	
EN218	112000110	SA	En Servicio	Chicl	Lambayeque	CL LOS JILGUEROS CDRA 1, PV 9 DE OCTUBRE, Chiclayo	ELN	ELN/MBQ/114	7678	843	2910019	UKO PERUAN	1987	160	267	920	110	<146	2001	26	
EN148	112000161	SA	En Servicio	Chicl	Lambayeque	AV MANUEL ARTEAGA / CAJAMARCA, PV JOSE OLAYA, C	ELN	ELN/MBQ/115	7679	843	3220037	UKO PERUAN	1993	250	390	1300	102	<146	2001	26	
EN147	112000174	SA	En Servicio	Chicl	Lambayeque	CL MANUEL ARTEAGA / LOS CRISANTEMOS, UR LOS PAR	ELN	ELN/MBQ/116	7697	843	3220038	UKO PERUAN	1993	250	390	1300	91.1	<146	2001	26	
EN535	112000533	SA	En Servicio	Chicl	Lambayeque	PV SAN LORENZO CL SALAS / CASCADAS, JOSE LEONAR	ELN	ELN/MBQ/138	7709	843	136178T1	DEL CROSA	1994	250	351	1210	53.2	<146	2001	26	
EN532	112000535	SA	En Servicio	Chicl	Lambayeque	UR BOLOGNESI AV J.F. KENNEDY / 28 DE JULIO, JOSELE	ELN	ELN/MBQ/139	7704	843	134564T1	DEL CROSA	1993	250	351	1210	42.6		2001	26	
EN248	112000154	SA	En Servicio	Chicl	Lambayeque	CL MIGUEL GARCIA / PAUL DEUSTEGUI, UR MAGISTERIA	ELN	ELN/MBQ/119	7682	843	265501	UKO PERUAN	1990	100	240	750	68.4	<146	2001	26	
EN303	0	SA	En Servicio	Chicl	Lambayeque	AV 9 DE OCTUBRE / VICENTE RUSSO, PV SAN JOSE OBR	ELN	ELN/MBQ/120	7706	843	19388	ABB	1992	250	315	1210	75.5	<146	2001	26	
EN304	112000255	SA	En Servicio	Chicl	Lambayeque	AV 9 DE OCTUBRE / CAJAMARCA, PV SAN JOSE OBRERC	ELN	ELN/MBQ/121	7672	843	20162	EL Ingeniero	1987	100	230	615	49.6		2001	26	
EN420	112000260	SA	En Servicio	Chicl	Lambayeque	AV 9 DE OCTUBRE / MARIA ROMERO, PV ELIAS AGUIRRE	ELN	ELN/MBQ/123	7688	843	20159	EL Ingeniero	1987	160	207	690	70.1	<146	2001	26	
EN367	112000273	SA	En Servicio	Chicl	Lambayeque	CDRA 2 AV LAS DELICIAS, UR LAS DELICIAS, Chiclayo	ELN	ELN/MBQ/124	7690	843	TR-2008-060	EPLI S.A.C.	2008	75	130	468	126	<146	2001	26	
EN370	0	SA	En Servicio	Chicl	Lambayeque	MZ D ELAMAUTA, UPEL AMAUTA D, Chiclayo	ELN	ELN/MBQ/125	7675	843	17402	BBC-CT	1986	250	375	1250	18.1		2001	26	
EN211	112000041	SA	En Servicio	Chicl	Lambayeque	CL SANTA ROSA / LIBERTAD, PV SANTA ROSA, Chiclayo	ELN	ELN/MBQ/144	7686	843	103602.T3	DEL CROSA	1985	100	212	730	29.2		2001	26	
EN140	112000064	SA	En Servicio	Chicl	Lambayeque	AV J.L. ORTIZ / D'ALLORSO, Chiclayo	ELN	ELN/MBQ/127	7692	843	19389	ABB	1992	250	315	1210	113	<146	2001	26	
EN231	112000042	SA	En Servicio	Chicl	Lambayeque	CL STA ROSA / INDEPENDENCIA, PV SANTA ROSA, Chiclayo	ELN	ELN/MBQ/145	7711	843	121384T	DEL CROSA	1984	100	210	730	141				



EN210	112000039	SA	En Servicio	Chilayo	Lambayeque	CL YURIMAGUAS / BORIA, UR LA PRIMAVERA, Chidayo	ELN	ELN/HMS/153	7794	845	16056	BBC-CT	1982	100	195	635	111	<1,46	1,46	2001	26	
ENBA01	114000118	SA	En Servicio	Bagua	Amazonas	AG BAGUA JR LAMBAYEQUE - INTERSECCION CON LOSH	ELN	ELN/JPV/126	7790	845	20137	ABB	1993	160	225	750	361			361	3202	27
ENBA04	0	SA	En Servicio	Bagua	Amazonas	CIRCUNVALACION, Bagua	ELN	ELN/JPV/128	7699	843	20143	ABB	1993	160	225	750	48.1			48.1	3202	27
ENBA18	114000246	SA	En Servicio	Bagua	Amazonas	BAGUA JR DE MENDOZA, Bagua	ELN	ELN/JPV/134	7748	845	L20138	ABB	1993	160	225	750	76.9	<1,46	1,46		3202	27
ENBA06	114000115	SA	En Servicio	Bagua	Amazonas	BAGUA / BAGUA AV CIRCUNVALACION, Bagua	ELN	ELN/JPV/138	7758	845	20130	ABB	1993	160	225	750	107	<1,46	1,46		3202	27
ENBA07	114000251	SA	En Servicio	Bagua	Amazonas	BAGUA / BAGUA JR AGROPECUARIO, Bagua	ELN	ELN/JPV/140	7769	846	L20133	ABB	1993	160	225	750	78.4	<1,46	1,46		3202	27
ENAR01	114000181	SA	En Servicio	Bagua	Amazonas	ARAMANGO / AG ARAMANGO JR 28 DE JUJO, Bagua	ELN	ELN/JPV/149	7754	845	122777	ABB	1994	100	168	560	31.7			31.7	3201	27
ENCHA11	116000173	SA	En Servicio	Chachapoyas	Amazonas	AV LIBERTAD CDRA. 6, Chachapoyas	ELN	ELN/JPV/155	7255	814	3272120	ELECTRICA	1992	100	134	445	881	744.23	744.23		3476	28
ENLI07	114000217	SA	En Servicio	Bagua	Amazonas	LA LIBERTAD / JR. M. MURO, Bagua	ELN	ELN/JPV/148	7787	846	198457115	DEL CROSA	1994	160	270	931	94.6	<1,46	1,46			
ENBA08	114000117	SA	En Servicio	Bagua	Amazonas	BAGUA JR AMAZONAS, Bagua	ELN	ELN/JPV/124	7728	845	20147	ABB	1993	150	321	1070	29.6			29.6	3202	27
ENBA02	114000116	SA	En Servicio	Bagua	Amazonas	AGBAGUA JR AMAZONAS, Bagua	ELN	ELN/JPV/125	7729	845	20144	ABB	1993	250	260	1070	42.4			42.4	3202	27
ENBA05	114000119	SA	En Servicio	Bagua	Amazonas	BAGUA AV CIRCUNVALACION, Bagua	ELN	ELN/JPV/127	7731	845	20145	ABB	1993	250	260	1070	34.4			34.4	3202	27
ENBA12	114000286	SA	En Servicio	Bagua	Amazonas	BAGUA, Bagua	ELN	ELN/JPV/129	7700	843	N.D.	N.D.	1994	160	220	690	47.5			47.5	3202	27
ENBA13	114000297	SA	En Servicio	Bagua	Amazonas	BAGUA JR MOQUEGUA, Bagua	ELN	ELN/JPV/130	7703	843	N.D.	N.D.	1994	160	220	690	49.6			49.6	3202	27
ENBA11	114000295	SA	En Servicio	Bagua	Amazonas	JR AREQUIPA, Bagua	ELN	ELN/JPV/131	7735	845	N.D.	N.D.	1994	250	390	1300	101	<1,46	1,46		3202	27
ENBA17	114000300	SA	En Servicio	Bagua	Amazonas	BAGUA JR UTCUBAMBA, Bagua	ELN	ELN/JPV/132	7746	845	N.D.	N.D.	1994	160	220	690	98.2	<1,46	1,46		3202	27
ENBA16	114000299	SA	En Servicio	Bagua	Amazonas	BAGUA JR UTCUBAMBA, Bagua	ELN	ELN/JPV/133	7736	845	N.D.	N.D.	1994	160	220	690	97	<1,46	1,46		3202	27
ENBA09	114000173	SA	En Servicio	Bagua	Amazonas	BAGUA JR LA VERDELD, Bagua	ELN	ELN/JPV/135	7750	845	L20138	ABB	1993	250	260	1070	83	<1,46	1,46		3202	27
ENBA04	114000120	SA	En Servicio	Bagua	Amazonas	AG BAGUA JR MOQUEGUA, Bagua	ELN	ELN/JPV/136	7739	845	20573	ABB	1993	250	260	1070	86.6	<1,46	1,46		3202	27
ENBA03	114000121	SA	En Servicio	Bagua	Amazonas	BAGUA / BAGUA JR CAJAMARCA, Bagua	ELN	ELN/JPV/137	7755	845	20140	ABB	1993	250	260	1070	76.2	<1,46	1,46		3202	27
ENBA22	114000122	SA	En Servicio	Bagua	Amazonas	BAGUA / BAGUA JR AGROPECUARIO, Bagua	ELN	ELN/JPV/139	7762	845	123147	BBC-CT	1978	25	85	240	85.7	<1,46	1,46		3202	27
ENBA23	114000293	SA	En Servicio	Bagua	Amazonas	BAGUA / BAGUA JR CARRETERA A TOMAQUE, Bagua	ELN	ELN/JPV/141	7744	845	N.D.	N.D.	1994	100	160	550	60.1	<1,46	1,46		3239	27
ENBA20	114000291	SA	En Servicio	Bagua	Amazonas	TOMAQUE / BAGUA JR LIBERTADORES, Bagua	ELN	ELN/JPV/142	7766	845	N.D.	N.D.	1994	250	390	1300	108	<1,46	1,46		3239	27
ENBA24	114000292	SA	En Servicio	Bagua	Amazonas	BAGUA / BAGUA JR CERRO BRUIO PATA, Bagua	ELN	ELN/JPV/143	7775	846	N.D.	N.D.	1994	25	100	235	136	<1,46	1,46			
ENBA10	114000294	SA	En Servicio	Bagua	Amazonas	BAGUA / BAGUA JR AGROPECUARIO, Bagua	ELN	ELN/JPV/144	7776	846	N.D.	N.D.	1994	250	390	1300	87.7	<1,46	1,46		3239	27
ENBA14	114000174	SA	En Servicio	Bagua	Amazonas	BAGUA / BAGUA JR 29 DE AGOSTO, Bagua	ELN	ELN/JPV/145	7737	845	L20141	ABB	1993	250	260	1070	47.4			47.4	3202	27
ENMI21A	114000275	SA	En Servicio	Utcubamba	Amazonas	ELMILAGRO / AV EJERCITO, Utcubamba	ELN	ELN/JPV/146	7777	846	N.D.	N.D.	1994	100	155	520	60	<1,46	1,46			
ENMI21B	114000276	SA	En Servicio	Utcubamba	Amazonas	ELMILAGRO / GL MOTUPE, Utcubamba	ELN	ELN/JPV/147	7738	845	N.D.	N.D.	1994	100	155	520	48.3			48.3		
ENBM01	0	taller/Almac	Mantenimiento	Bagua	Amazonas	Bagua	ELN	ELN/JPV/150	8670	928	13932	BBC-CT	1978	50	176	476	29			29		
ENBM02	0	taller/Almac	Mantenimiento	Bagua	Amazonas	Bagua	ELN	ELN/JPV/151	8676	928	1121	BL.V.	2007	25	114	380	26.6			26.6		
ENCHA35	116000030	SA	En Servicio	Chachapoyas	Amazonas	CHACHAPOYAS JR SANTA ANA CDRA 3, Chachapoyas	ELN	ELN/JPV/153	7759	845	2205041	LKO PERUAN	1987	50	175	466	46.4			46.4	3476	28
ENCHA12	116000013	SA	En Servicio	Chachapoyas	Amazonas	CHACHAPOYAS AV LIBERTAD CDRA 1, Chachapoyas	ELN	ELN/JPV/154	7741	845	13931	BBC-CT	1978	80	222	672	35.6			35.6	3476	28
ENCHA49	116000148	SA	En Servicio	Chachapoyas	Amazonas	LIBERTAD CDRA8, Chachapoyas	ELN	ELN/JPV/156	7779	846	7921192	NERGOTECN	1992	50	124	460	99.8	<1,46	1,46		3476	28
ENCHA31	116000002	SA	En Servicio	Chachapoyas	Amazonas	SANT AISABEL, Chachapoyas	ELN	ELN/JPV/157	7764	845	282	EPLI S.A.C.	1977	37.5	69	230	22.5			22.5	3476	28
ENCHA04	116000006	SA	En Servicio	Chachapoyas	Amazonas	COA. N° SJR CUARTO CENTENARIO, Chachapoyas	ELN	ELN/JPV/158	7765	845	14833	BBC-CT	1979	75	202	672	36.3			36.3	3476	28
ENCHA03	116000007	SA	En Servicio	Chachapoyas	Amazonas	Chachapoyas	ELN	ELN/JPV/159	8693	928	14833	BBC-CT	1979	75	202	672	31.2			31.2	3476	28
ENCHA06	116000001	SA	En Servicio	Chachapoyas	Amazonas	JR AMAZONAS CDRA 4, Chachapoyas	ELN	ELN/JPV/160	7790	846	214485	BBC-CT	1980	75	210	682	52.6	<1,46	1,46		3476	28
ENCHA02	116000005	SA	En Servicio	Chachapoyas	Amazonas	CL ZOE MAYO / PIURA, Chachapoyas	ELN	ELN/JPV/161	7770	846	F0329	TROMECANI	1980	100	171	590	35.3			35.3	3476	28
ENCHA01	116000008	SA	En Servicio	Chachapoyas	Amazonas	JR CHINCHA ALTA EN INTERSECCION CON JR. PIURA, Chachapoyas	ELN	ELN/JPV/162	7771	846	L14330	BBC-CT	1979	100	222	672	23.1			23.1	3476	28
ENCHA08	116000017	SA	En Servicio	Chachapoyas	Amazonas	JR CHINCHA ALTA Y JR AMAZONAS, Chachapoyas	ELN	ELN/JPV/163	7772	846	614326	BBC-CT	1979	160	331	1016	17			17	3476	28
ENCHA09	116000027	SA	En Servicio	Chachapoyas	Amazonas	AV SALAMANCA CDRA. 13, Chachapoyas	ELN	ELN/JPV/164	7743	845	13935	BBC-CT	1978	100	222	672	20.1			20.1	3476	28
ENCHA51	116000022	SA	En Servicio	Chachapoyas	Amazonas	JR PUNO 501, Chachapoyas	ELN	ELN/JPV/165	7791	846	T0437	TROMECANI	1981	37.5	186	665	262	<1,46	1,46		3476	28
ENCHA37	0	SA	En Servicio	Chachapoyas	Amazonas	Chachapoyas	ELN	ELN/JPV/166	8299	883	63406	MAGNETRON	1999	37.5	95	324	248	<1,46	1,46		3476	28
ENCHA10	0	SA	En Servicio	Chachapoyas	Amazonas	Chachapoyas	ELN	ELN/JPV/167	8699	928	L14329	BBC-CT	1979	100	222	672	15.4			15.4	3476	28
ENBM03	0	taller/Almac	Mantenimiento	Bagua	Amazonas	Bagua	ELN	ELN/JPV/152	8682	928	203485	ABB	2003	50	131	485	59.7	<1,46	1,46			
EN	112000175	SA	En servicio	Chilayo	Lambayeque	Ca. La Florida 250 / Los Pinos, Urb. Sta Victoria, Chilayo	ELN	ELN/HMS/074	7747	845	L19549	ABB	1992	250	260	1080	36.6			36.6		
EN	112001592	SA	En servicio	Chilayo	Lambayeque	Av. Andres Avelino Caceres, Urb. Sta Victoria, Chilayo	ELN	ELN/HMS/080	7749	845	2910043	LKO PERUAN	1990	160	276	950	28.4			28.4		
EN	0	SA	En servicio	Chilayo	Lambayeque	Ca. E. Palma / F. Urcia, Urb. Sta Rosa, Chilayo	ELN	ELN/HMS/103	7757	845	S0042904	T&T ELECTRIC	2009	160	210	680	34.2			34.2		
EN	0	SA	En servicio	Chilayo	Lambayeque	Av. Casas / Ureta Cdra 3, Urb. Sta Rosa, Chilayo	ELN	ELN/HMS/104	7761	845	S00428-09	ELECTRIC POW	2009	100	150	515	26			26		
EN	0	SA	En servicio	Chilayo	Lambayeque	Ca. Colon / Sta Rosa, Urb. Sta Rosa, Chilayo	ELN	ELN/HMS/105	7792	846	L22619	ABB	1995	250	220	950	58.9	<1,46	1,46			
EN	0	SA	En servicio	Chilayo	Lambayeque	Ca. Crsthan Bamar / Ca. 01_UV_Sol de Oro, Chilayo	ELN	ELN/HMS/106	7773	846	N.D.	N.D.	N.D.	N.D.	N.D.	N.D.	44.1			44.1		
EN	112000090	SA	En servicio	Chilayo	Lambayeque	Ca. El Sol / Yen, Urb. La Plata, Chilayo	ELN	ELN/HMS/107	7793	846	19163	ABB	1991	250	315	1210	72.9	<1,46	1,46			
EN	112000209	SA	En servicio	Chilayo	Lambayeque	Ca. 28 De Julio / M. Seoane, Pimentel, Chilayo	ELN	ELN/HMS/108	7794	846	2555121	LKO PERUAN	1993	100	231	685	60.9	<1,46	1,46			
EN	0	SA	En servicio	Chilayo	Lambayeque	Ca. Angamos / Claveles, Urb. San Luis, Chilayo	ELN	ELN/HMS/109	7795	846	2555106	LKO PERUAN	1980	100	209	720	82	<1,46	1,46			
EN	112000352	SA	En servicio	Chilayo	Lambayeque	Av. 30e Octubre / cesar vallejo, Pimentel, Chilayo																

EN	112000296	SA	En servicio	Chidayo	Lambayeque	Ca. Las Diamelas crdra 3, Urb. Feder. Co Villarreal, Chidayo	ELN	ELN/HMS/132	7808	846	100140T	DELCROSA	1980	250	367	1265	62.9	<1.46	1.46
EN	0	SA	En servicio	Chidayo	Lambayeque	Parque Cesar Vallejo / Rosales Cdra 3, Chidayo	ELN	ELN/HMS/133	7824	846	119540	ABB	1992	250	260	1080	84.6	<1.46	1.46
EN	112000182	SA	En servicio	Chidayo	Lambayeque	Ca. Los Zapotes Cdra 1, Urb. Sta Victoria, Chidayo	ELN	ELN/HMS/134	7798	846	119381	ABB	1992	250	315	1210	43.3		43.3
EN	0	SA	En servicio	Chidayo	Lambayeque	Ca. Pimentel, Recidencial LosAlamos, Chidayo	ELN	ELN/HMS/135	7809	846	L16645	BBC-CT	1990	250	405	1360	51.8	<1.46	1.46
EN	112000144	SA	En servicio	Chidayo	Lambayeque	Ca. Pascual Saco Cdra 2, Residencial Karl Weiss, Chidayo	ELN	ELN/HMS/136	7812	846	17801	BBC-CT	1987	160	235	900	61.2	<1.46	1.46
EN	112000127	SA	En servicio	Chidayo	Lambayeque	Av. Elvira Garcia / Arosopide, Urb. Precursores, Chidayo	ELN	ELN/HMS/137	7800	846	T10993	AVJ	1985	100	272	1040	43.3		43.3
EN	112000070	SA	En servicio	Chidayo	Lambayeque	Ca. M. Cadenilla / Nicolas La Torre, Urb. Magisterial, Chidayo	ELN	ELN/HMS/138	7818	846	160151T11	DELCROSA	1987	100	212	730	116	<1.46	1.46
EN	0	SA	En servicio	Chidayo	Lambayeque	Ca. Universidad de Lima / San Marcos, P.v. Cerropon, Chidayo	ELN	ELN/HMS/139	7803	846	T1610	AVJ	1985	100	272	640	9.09		9.09
EN	112000117	SA	En servicio	Chidayo	Lambayeque	Ca. Los Girasoles Mt. "B", AH Las Flores de la Pradera, Chidayo	ELN	ELN/HMS/140	7822	846	T1012	AVJ	1993	100	272	640	71.9	<1.46	1.46
EN	112000231	SA	En servicio	Chidayo	Lambayeque	PJ, Los Pinos / Av. La Pradera, Urb. La Pradera, Chidayo	ELN	ELN/HMS/141	7825	846	10971	BBC-CT	1994	160	371	543	233	<1.46	1.46
EN	112000555	SA	En servicio	Chidayo	Lambayeque	Parque Industrial, Chidayo	ELN	ELN/HMS/142	7819	846	113727	DELCROSA	1977	500	534	1780	46.9		46.9
EN	112000907	SA	En servicio	Chidayo	Lambayeque	Residencial Pimentel, Chidayo	ELN	ELN/HMS/143	7826	846	114474T1	DELCROSA	1977	160	279	930	426	<1.46	1.46
EN	0	SA	En servicio	Chidayo	Lambayeque	Alfonso Ugarte / Edelmira Garcia, Galeta Sta Rosa, Chidayo	ELN	ELN/HMS/144	7827	846	221030	TRAFOPAR	2007	37.5	95	325	185	<1.46	1.46
EN	112000242	SA	En servicio	Lambayeque	Lambayeque	Jr. Alfonso Ugarte Cdra 5, San Jose, Chidayo	ELN	ELN/HMS/145	7806	846	260329	TRAFOPAR	1988	37.5	88	313	12.1		12.1
EN	0	SA	En servicio	Chidayo	Lambayeque	Cp. Tomis I Ciudad de Dios, AH JuanTomis, Chidayo	ELN	ELN/HMS/146	7828	846	TG-2004-081	EPLI S.A.C.	2004	100	140	330	55.2	<1.46	1.46
EN	0	SA	En servicio	Chidayo	Lambayeque	Cp. Tomis I Ciudad de Dios, AH JuanTomis, Chidayo	ELN	ELN/HMS/147	7829	846	TG-2004-081	EPLI S.A.C.	2004	100	140	330	90.1	<1.46	1.46
EN	0	SA	En servicio	Chidayo	Lambayeque	Ca. Corcancha / Orfebres, La Victoria, Chidayo	ELN	ELN/HMS/148	7830	846	L240544-01	ABB	2005	75	130	530	59	<1.46	1.46
EN	112000557	SA	En servicio	Chidayo	Lambayeque	Av. Los Amatus / Tloque Yupanqui, La Victoria, Chidayo	ELN	ELN/HMS/149	7811	846	119362T	DELCROSA	1980	400	540	1800	44		44
EN	112000928	SC	En servicio	Chidayo	Lambayeque	Av. Miguel Grau / Av. Chinchaysuyo, La Victoria, Chidayo	ELN	ELN/HMS/150	7833	846	63396.99	MAGNETRON	1985	37.5	91	324	151	<1.46	1.46
EN	112000646	SA	En servicio	Chidayo	Lambayeque	Av. Chinchaysuyo / Ama Llucila, P.v. La Victoria, Chidayo	ELN	ELN/HMS/151	7814	846	2571	TEISA	1979	125	230	825	6.06		6.06
EN	0	SA	En servicio	Chidayo	Lambayeque	Coricancha Cdra 3 / Los Incas, Chidayo	ELN	ELN/HMS/152	7815	846	L20247	ABB	1994	160	205	750	8.47		8.47
EN	112000657	SA	En servicio	Chidayo	Lambayeque	Ca. Yahuar Huaca Cdra 1, La Victoria, Chidayo	ELN	ELN/HMS/153	7816	846	125810T3	DELCROSA	1985	100	206	710	33.7		33.7
EN	112000725	SA	En servicio	Chidayo	Lambayeque	Av. Union / El Tumi, La Victoria, Chidayo	ELN	ELN/HMS/154	7832	846	160151T13	DELCROSA	1987	100	212	730	71.6	10.98	10.98
EN	112000707	SA	En servicio	Chidayo	Lambayeque	Av. Union / El Tumi, La Victoria, Chidayo	ELN	ELN/HMS/155	7833	846	144036 T4	DELCROSA	2008	100	165	770	66.4	<1.46	1.46
EN	0	SA	En servicio	Chidayo	Lambayeque	Ca. AmaSua / Orfebres - P.v. La Victoria 2, La Victoria, Chidayo	ELN	ELN/HMS/156	7823	846	T10389	NTV S.A.C.	2011	100	150	680	47.5		47.5
EN	112000273	SA	En servicio	Chidayo	Lambayeque	Manco Inca / La Colla, La Victoria, Chidayo	ELN	ELN/HMS/157	7834	846	133778T1	DELCROSA	1992	100	212	730	56	<1.46	1.46
EN	0	SA	En servicio	Chidayo	Lambayeque	Ca. Luis Heysen Cdra 1 - P.v. Victor Raul Haya de la Torre, Chidayo	ELN	ELN/HMS/158	7835	846	116308T2	DELCROSA	1968	160	258	890	71.2	<1.46	1.46
EN	112000732	SA	En servicio	Chidayo	Lambayeque	Av. Los Amatus / Cahuide, La Victoria, Chidayo	ELN	ELN/HMS/159	7836	846	2910069	LKO PERUAN	1991	160	302	950	56.4	<1.46	1.46
EN	0	SA	En servicio	Chidayo	Lambayeque	Nueva Ca. 17 / Av. Los Andes Cdra JP - UP, La Victoria, Chidayo	ELN	ELN/HMS/160	7837	846	3110009	LKO PERUAN	1990	250	320	1100	66.7	<1.46	1.46
EN	112000248	SA	En servicio	Chidayo	Lambayeque	Ca. Mayta Capac / Av. Los Tambos - PV, La Victoria, La Victoria, Chidayo	ELN	ELN/HMS/161	7847	846	501196-05	ELECTRIC	2011	160	210	680	112	<1.46	1.46
EN	0	SA	En servicio	Chidayo	Lambayeque	Av. Los Tambos / Sinchi Roca - PV, La Victoria C7, La Victoria, Chidayo	ELN	ELN/HMS/162	7838	846	5-31182	PROMELSA	2008	50	142	428	179	<1.46	1.46
EN	112000650	SA	En servicio	Chidayo	Lambayeque	Ca. Pachacutec / Av. Los tambos - PV, La Victoria C14, La Victoria, Chidayo	ELN	ELN/HMS/163	7839	846	131939T1	DELCROSA	1989	100	212	730	128	<1.46	1.46
EN	0	SA	En servicio	Chidayo	Lambayeque	Ca. Lloque Yupanqui 1798 / Av. Gran Chimú, La Victoria, Chidayo	ELN	ELN/HMS/164	7840	846	N.D.	N.D.	N.D.	N.D.	N.D.	N.D.	69.1	<1.46	1.46
EN	0	SA	En servicio	Chidayo	Lambayeque	Av. Macchupichu / María Arguedas - UP, La Victoria, La Victoria, Chidayo	ELN	ELN/HMS/165	7841	846	1910047	LKO PERUAN	1990	160	276	950	91.6	<1.46	1.46
EN	0	SA	En servicio	Chidayo	Lambayeque	Av. Los Incas Mt. "I", P.v. Iro de Junio, La Victoria, Chidayo	ELN	ELN/HMS/166	7852	846	57446-04	ELECTRIC	2007	160	210	680	121	<1.46	1.46
EN	0	SA	En servicio	Chidayo	Lambayeque	Pv. Iro de Junio "M" / Ca. Malta Capac Mt. "M", La Victoria, Chidayo	ELN	ELN/HMS/167	7853	846	161135 T2	DELCROSA	1994	160	250	1210	125	<1.46	1.46
EN	112000724	SA	En servicio	Chidayo	Lambayeque	Raymondi y Sipan, La Victoria, Chidayo	ELN	ELN/HMS/168	7854	846	104669T	DELCROSA	1985	160	279	930	175	<1.46	1.46
EN	0	SA	En servicio	Chidayo	Lambayeque	Ca. Antonio Raymondi / Demetrio Acosta - PV Raymondi, Chidayo	ELN	ELN/HMS/169	7855	846	L-22010	ABB	1995	250	220	950	131	<1.46	1.46
EN	112000721	SA	En servicio	Chidayo	Lambayeque	Ca. Lloque Yupanqui / Antonio Raymondi - P.v. Antonio Raymondi, Chidayo	ELN	ELN/HMS/170	7857	846	19384	ABB	1992	160	315	1210	133	<1.46	1.46
EN	112000165	SA	En servicio	Chidayo	Lambayeque	Ca. Inca Yupanqui (Interior ESSALUD) - UP, La Victoria, Chidayo	ELN	ELN/HMS/171	7842	846	255506T	LKO PERUAN	1992	100	197	680	236	10.98	10.98
EN	0	SA	En servicio	Chidayo	Lambayeque	PV. Naylamp H. Costado de Lt. 1, La Victoria, Chidayo	ELN	ELN/HMS/172	7859	846	161635 T5	DELCROSA	1998	75	114	420	176	10.98	10.98
EN	0	SA	En servicio	Chidayo	Lambayeque	Ca. Ezequiel Bravo / Sta. Catalina, Urb. Las Brisas, Chidayo	ELN	ELN/HMS/173	7843	846	L-17886	ABB	1989	160	235	900	230	10.98	10.98
EN	112000112	SA	En servicio	Chidayo	Lambayeque	Ca. El Cerro / Esqna. El cardenal, Urb. Las Brisas, Chidayo	ELN	ELN/HMS/174	7849	846	T-1041	AS ELECTROM	1985	160	394	980	130	10.98	10.98
EN	0	SA	En servicio	Chidayo	Lambayeque	Pje. Rosario Cdra / Esq. Peregrino, Urb. Las Brisas, Chidayo	ELN	ELN/HMS/175	7869	846	53-111859	PROMELSA	2008	160	224	805	77.8	10.98	10.98
EN	112000111	SA	En servicio	Chidayo	Lambayeque	Av. Pedro Cieza de Leon / Virgen de Lourdes, P.v. Virgen de Lourdes, Chidayo	ELN	ELN/HMS/176	7870	846	10972	BBC-CT	1994	250	760	2111	78.5	10.98	10.98
EN	112000903	SC	En servicio	Chidayo	Lambayeque	Av. Saenz Peña / Comsttucion, Jose Leonardo Ortiz, Chidayo	ELN	ELN/HMS/177	7874	846	63367	MAGNETRON	1985	25	105	272	297	10.98	10.98
EN	0	SA	En servicio	Chidayo	Lambayeque	Ca. Panama / Washington - Urb. Urrunaga, Jose Leonardo Ortiz, Chidayo	ELN	ELN/HMS/178	7261	814	20160	El Ingeniero	1987	N.D.	207	690	78.2	10.98	10.98
EN	112000397	SA	En servicio	Chidayo	Lambayeque	Urrunaga 2do Sector / Ca. Washington Cdras/Santa Marta, Chidayo	ELN	ELN/HMS/179	7856	846	2555060	LKO PERUAN	1990	100	249	860	48.9		48.9
EN	112000412	SA	En servicio	Chidayo	Lambayeque	Leonardo Ortiz Cdra 7, CI Washington / Lincoln, Urb. 2do Sector, Chidayo	ELN	ELN/HMS/180	7875	846	20158	El Ingeniero	1987	160	200	500	63.1	10.98	10.98
EN	0	SA	En servicio	Chidayo	Lambayeque	CI San Francisco / Husares de Junin, P.v. 1 De Mayo, Jose Leonardo Ortiz, Chidayo	ELN	ELN/HMS/181	7876	846	500431-06	ELECTRIC S.A.	N.D.	250	260	800	62.3	10.98	10.98
EN	112000403	SA	En servicio	Chidayo	Lambayeque	CI San Francisco / Bolivar, P.v. Jorge Chavez, Jose Leonardo Ortiz, Chidayo	ELN	ELN/HMS/182	7877	846	119390	ABB	1992	250	315	1210	146	10.98	10.98
EN	0	SA	En servicio	Chidayo	Lambayeque	Almacen de transformadores ENSA, Saenz Peña, Chidayo	ELN	ELN/HMS/183	8060	866	322004	LKO PERUAN	1983	250	390	1300	52.7	10.98	10.98
EN	0	SA	En servicio	Chidayo	Lambayeque	Almacen de transformadores ENSA, Saenz Peña, Chidayo	ELN	ELN/HMS/184	7844	846	3220022	LKO PERUAN	2001	250	129	1350	28.9		28.9
EN	0	SA	En servicio	Chidayo	Lambayeque	Av España Cdra 21 / Carabolla, P.v. Iro de Mayo, Jose Leonardo Ortiz, Chidayo	ELN	ELN/HMS/185	7862	846	111133501	PROMELSA	2009	160	224	805	34.7		34.7
EN	0	SA	En servicio	Chidayo	Lambayeque	CI Paraguay / Mochicas - P.v. Villa el Sol, Jose Leonardo Ortiz, Chidayo	ELN	ELN/HMS/186	7863	846	2555130	LKO PERUAN	1992	100	231	685	35.9		35.9
EN	0	SA	En servicio	Chidayo	Lambayeque	CI Santa Marta Cdra 4 - AH San Miguel, Jose Leonardo Ortiz, Chidayo	ELN	ELN/HMS/187	7864	846	500428-01	ELECTRICPOW	2009	100	150	515	28.1		28.1
EN	0	SA	En servicio	Chidayo	Lambayeque	Chidayo	ELN	ELN/HMS/188	7845	846	500429-05	ELECTRIC	2009	160	210	680	26		26
EN	0	SA	En servicio	Chidayo	Lambayeque	Chidayo	ELN	ELN/HMS/189	7848	846	L19536	ABB	1992	250	260	1080	33		33
EN	0	SA	En servicio	Chidayo	Lambayeque	Chidayo	ELN	ELN/HMS/191	7866	846	N.D.	N.D.	N.D.	N.D.	N.D.	N.D.	71.7	10.98	10.98
EN	112000405	SA	En servicio	Chidayo	Lambayeque	Radio WSP CULPON, AH Culpon, Jose Leonardo Ortiz, Chidayo	ELN	ELN/HMS/192	7850	846	109990	TEISA	1990	50	65	225	20.6		20.6
EN	112000905	SC	En servicio	Chidayo	Lambayeque	CI. San Jose / Elias Aguirre, Chidayo	ELN	ELN/HMS/193	8063	866	17408	BBC-CT	1986	630	761	2538	72.5	10.98	10.98
EN	112000937	SC	En servicio	Chidayo	Lambayeque	Av. Leoncio Prado / Manco Capac, Chidayo	ELN	ELN/HMS/194	8066	866	L-17407	BBC-CT	1986	630	761	2538	52.1	10.98	10.98
EN	0	SA	En servicio	Chidayo	Lambayeque	Chidayo	ELN	ELN/HMS/195	7871	846	L150119602	ELECTRIC	2011	160	210	580	38.5		38.5
EN	0	SA	En servicio	Chidayo	Lambayeque	CI. Jaen / Sendero, Urb. Quiñones, Chidayo	ELN	ELN/HMS/196	7872	846	3220013	LKO PERUAN	1990	N.D.	377	1300	27.8		27.8
EN	112000833	SC	En servicio	Chidayo	Lambayeque	Jr. Elias Aguirre, Chidayo	ELN	ELN/HMS/197	7873	846	117911	BBC-CT	1989	250	312	1220	49.4		49.4
EN	0	SA	En servicio	Chid															



EN		0	SA	En Servicio	Chiclayo	Lambayeque	Chiclayo	ELN	ELN/HMS/209	8058	866	3220018	LKO PERUAN	1990	250	305	1050	13.4		13.4	
EN	112000450	0	SA	En Servicio	Chiclayo	Lambayeque	Chiclayo	ELN	ELN/HMS/210	8059	866	N.D.	N.D.	N.D.	N.D.	N.D.	N.D.	13.4		29.2	
EN		0	taller/Almac	Mantenimiento	Lambayeque	Lambayeque	ALMACEN DE TRANSFORMADORES DE MORROPE, Chicl	ELN	ELN/MBQ/189	8321	883	2480	H & H	2000	50	150	500	330	351.98	351.98	
EN		0	taller/Almac	Mantenimiento	Lambayeque	Lambayeque	ALMACEN DE TRANSFORMADORES DE MORROPE, Chicl	ELN	ELN/MBQ/175	8081	866	16182476	DEL CROSA	1999	75	120	420	30.9		30.9	
EN		0	taller/Almac	Mantenimiento	Lambayeque	Lambayeque	ALMACEN DE TRANSFORMADORES DE MORROPE, Chicl	ELN	ELN/MBQ/173	8090	866	14231573	DEL CROSA	2003	40	75	360	110		<1.46	1.46
EN		0	taller/Almac	Mantenimiento	Lambayeque	Lambayeque	ALMACEN DE TRANSFORMADORES DE MORROPE, Chicl	ELN	ELN/MBQ/174	8082	866	12350673	DEL CROSA	1983	160	279	930	56.2		<1.46	1.46
EN		0	taller/Almac	Mantenimiento	Lambayeque	Lambayeque	ALMACEN DE TRANSFORMADORES DE MORROPE, Chicl	ELN	ELN/MBQ/177	8083	866	11373713	DEL CROSA	1977	100	203	700	51.3		<1.46	1.46
EN		0	taller/Almac	Mantenimiento	Lambayeque	Lambayeque	ALMACEN DE TRANSFORMADORES DE MORROPE, Chicl	ELN	ELN/MBQ/180	8095	866	1036011T	DEL CROSA	1970	125	203	700	112		<1.46	1.46
EN		0	taller/Almac	Mantenimiento	Chiclayo	Lambayeque	ALMACEN DE TRANSFORMADORES DESAENZ PEÑA, Ch	ELN	ELN/MBQ/154	8069	866	N.D.	N.D.	N.D.	N.D.	N.D.	N.D.	6.25		<1.46	1.46
EN		0	taller/Almac	Mantenimiento	Chiclayo	Lambayeque	ALMACEN DE TRANSFORMADORES DESAENZ PEÑA, Ch	ELN	ELN/MBQ/155	8061	866	N.D.	N.D.	N.D.	N.D.	N.D.	N.D.	9.48		9.48	
EN		0	taller/Almac	Mantenimiento	Chiclayo	Lambayeque	ALMACEN DE TRANSFORMADORES DESAENZ PEÑA, Ch	ELN	ELN/MBQ/156	8062	866	N.D.	N.D.	N.D.	N.D.	N.D.	N.D.	7.75		7.75	
EN		0	taller/Almac	Mantenimiento	Chiclayo	Lambayeque	ALMACEN DE TRANSFORMADORES DESAENZ PEÑA, Ch	ELN	ELN/MBQ/157	8071	866	N.D.	N.D.	N.D.	N.D.	N.D.	N.D.	6.38		<1.46	1.46
EN		0	taller/Almac	Mantenimiento	Chiclayo	Lambayeque	ALMACEN DE TRANSFORMADORES DESAENZ PEÑA, Ch	ELN	ELN/MBQ/158	8064	866	N.D.	N.D.	N.D.	N.D.	N.D.	N.D.	21.2		21.2	
EN		0	taller/Almac	Mantenimiento	Chiclayo	Lambayeque	ALMACEN DE TRANSFORMADORES DESAENZ PEÑA, Ch	ELN	ELN/MBQ/159	8065	866	N.D.	N.D.	N.D.	N.D.	N.D.	N.D.	14.2		14.2	
EN		0	taller/Almac	Mantenimiento	Chiclayo	Lambayeque	ALMACEN DE TRANSFORMADORES DESAENZ PEÑA, Ch	ELN	ELN/MBQ/180	7861	846	N.D.	N.D.	N.D.	N.D.	N.D.	N.D.	36.8		36.8	
EN		0	taller/Almac	Mantenimiento	Chiclayo	Lambayeque	ALMACEN DE TRANSFORMADORES DESAENZ PEÑA, Ch	ELN	ELN/MBQ/161	8067	866	N.D.	N.D.	N.D.	N.D.	N.D.	N.D.	41		41	
EN		0	taller/Almac	Mantenimiento	Chiclayo	Lambayeque	ALMACEN DE TRANSFORMADORES DESAENZ PEÑA, Ch	ELN	ELN/MBQ/162	7865	846	N.D.	N.D.	N.D.	N.D.	N.D.	N.D.	18.9		18.9	
EN		0	taller/Almac	Mantenimiento	Chiclayo	Lambayeque	ALMACEN DE TRANSFORMADORES DESAENZ PEÑA, Ch	ELN	ELN/MBQ/163	7867	846	N.D.	N.D.	N.D.	N.D.	N.D.	N.D.	48.2		48.2	
EN		0	taller/Almac	Mantenimiento	Chiclayo	Lambayeque	ALMACEN DE TRANSFORMADORES DESAENZ PEÑA, Ch	ELN	ELN/MBQ/164	7868	846	N.D.	N.D.	N.D.	N.D.	N.D.	N.D.	4.99		4.99	
EN		0	taller/Almac	Mantenimiento	Chiclayo	Lambayeque	ALMACEN DE TRANSFORMADORES DESAENZ PEÑA, Ch	ELN	ELN/MBQ/165	8051	866	N.D.	N.D.	N.D.	N.D.	N.D.	N.D.	9.35		9.35	
EN		0	taller/Almac	Mantenimiento	Chiclayo	Lambayeque	ALMACEN DE TRANSFORMADORES DESAENZ PEÑA, Ch	ELN	ELN/MBQ/166	8072	866	N.D.	N.D.	N.D.	N.D.	N.D.	N.D.	40.6		40.6	
EN		0	taller/Almac	Mantenimiento	Chiclayo	Lambayeque	ALMACEN DE TRANSFORMADORES DESAENZ PEÑA, Ch	ELN	ELN/MBQ/167	8073	866	N.D.	N.D.	N.D.	N.D.	N.D.	N.D.	27.1		27.1	
EN		0	taller/Almac	Mantenimiento	Chiclayo	Lambayeque	ALMACEN DE TRANSFORMADORES DESAENZ PEÑA, Ch	ELN	ELN/MBQ/168	8054	866	N.D.	N.D.	N.D.	N.D.	N.D.	N.D.	2.4		2.4	
EN		0	taller/Almac	Mantenimiento	Chiclayo	Lambayeque	ALMACEN DE TRANSFORMADORES DESAENZ PEÑA, Ch	ELN	ELN/MBQ/169	8084	866	N.D.	N.D.	N.D.	N.D.	N.D.	N.D.	33.5		<1.46	1.46
EN		0	taller/Almac	Mantenimiento	Chiclayo	Lambayeque	ALMACEN DE TRANSFORMADORES DESAENZ PEÑA, Ch	ELN	ELN/MBQ/170	8076	866	N.D.	N.D.	N.D.	N.D.	N.D.	N.D.	19.5		19.5	
EN		0	taller/Almac	Mantenimiento	Chiclayo	Lambayeque	ALMACEN DE TRANSFORMADORES DESAENZ PEÑA, Ch	ELN	ELN/MBQ/171	8075	866	N.D.	N.D.	N.D.	N.D.	N.D.	N.D.	58.6		<1.46	1.46
EN		0	taller/Almac	Mantenimiento	Chiclayo	Lambayeque	ALMACEN DE TRANSFORMADORES DESAENZ PEÑA, Ch	ELN	ELN/MBQ/172	8080	866	N.D.	N.D.	N.D.	N.D.	N.D.	N.D.	53.4		<1.46	1.46
EN	112000326	0	SA	En Servicio	Chiclayo	Lambayeque	Chiclayo	ELN	ELN/MBQ/193	8100	866	135680T1	DEL CROSA	1994	160	279	930	32.1		32.1	
EN	EN2038	0	SA	En Servicio	Chiclayo	Lambayeque	Chiclayo	ELN	ELN/MBQ/217	8117	866	6098437	DEL CROSA	N.D.	250	351	1210	25.8		25.8	2001/26
EN		0	taller/Almac	Mantenimiento	Lambayeque	Lambayeque	ALMACEN DE TRANSFORMADORES DE MORROPE, Chicl	ELN	ELN/MBQ/176	8070	866	53-111536	PROMELSA	2004	160	230	810	35		35	
EN	EN388	0	SA	En Servicio	Chiclayo	Lambayeque	Chiclayo	ELN	ELN/MBQ/218	8298	866	114404	DEL CROSA	1977	25	90	280	85.9		<1.46	1.46
EN		0	taller/Almac	Mantenimiento	Lambayeque	Lambayeque	ALMACEN DE TRANSFORMADORES DE MORROPE, Chicl	ELN	ELN/MBQ/178	8088	866	78390-01	MAGNETRON	2001	150	190	571	54.7		<1.46	1.46
EN		0	taller/Almac	Mantenimiento	Lambayeque	Lambayeque	ALMACEN DE TRANSFORMADORES DE MORROPE, Chicl	ELN	ELN/MBQ/179	8074	866	1755	FABEM	1988	80	170	600	35.4		35.4	
EN		0	taller/Almac	Mantenimiento	Lambayeque	Lambayeque	ALMACEN DE TRANSFORMADORES DE MORROPE, Chicl	ELN	ELN/MBQ/181	8087	866	L-350051-02	BBC-CT	2005	37.5	120	360	42.9		42.9	
EN		0	taller/Almac	Mantenimiento	Lambayeque	Lambayeque	ALMACEN DE TRANSFORMADORES DE MORROPE, Chicl	ELN	ELN/MBQ/182	8077	866	53-1111824	PROMELSA	2008	50	142	428	39		39	
EN		0	taller/Almac	Mantenimiento	Lambayeque	Lambayeque	ALMACEN DE TRANSFORMADORES DE MORROPE, Chicl	ELN	ELN/MBQ/183	8096	866	2555127	LKO PERUAN	1993	100	231	685	70.9		<1.46	1.46
EN		0	taller/Almac	Mantenimiento	Lambayeque	Lambayeque	ALMACEN DE TRANSFORMADORES DE MORROPE, Chicl	ELN	ELN/MBQ/184	8089	866	1323276	ELECTRIC POW	2003	75	169	508	27.6		27.6	
EN		0	taller/Almac	Mantenimiento	Lambayeque	Lambayeque	ALMACEN DE TRANSFORMADORES DE MORROPE, Chicl	ELN	ELN/MBQ/185	8101	866	79084G-02	MAGNETRON	2002	37.5	99	786	84.6		<1.46	1.46
EN		0	taller/Almac	Mantenimiento	Lambayeque	Lambayeque	ALMACEN DE TRANSFORMADORES DE MORROPE, Chicl	ELN	ELN/MBQ/186	8103	866	MO019	N.D.	N.D.	N.D.	115	395	51.1		<1.46	1.46
EN		0	taller/Almac	Mantenimiento	Lambayeque	Lambayeque	ALMACEN DE TRANSFORMADORES DE MORROPE, Chicl	ELN	ELN/MBQ/187	8091	866	221009	TRAFOPAR	2003	37.5	138	390	47.9		47.9	
EN		0	taller/Almac	Mantenimiento	Lambayeque	Lambayeque	ALMACEN DE TRANSFORMADORES DE MORROPE, Chicl	ELN	ELN/MBQ/188	8118	866	79097-02	MAGNETRON	2002	150	77	312	84.5		<1.46	1.46
EN		0	taller/Almac	Mantenimiento	Lambayeque	Lambayeque	ALMACEN DE TRANSFORMADORES DE MORROPE, Chicl	ELN	ELN/MBQ/190	8094	866	1524	FABEM	1987	50	140	450	13.3		13.3	
EN	110	0	SA	En Servicio	Chiclayo	Lambayeque	Chiclayo	ELN	ELN/MBQ/191	8104	866	TR-2008-060	EPLI S.A.C.	2008	250	314	1047	68.8		<1.46	1.46
EN	116	0	SA	En Servicio	Chiclayo	Lambayeque	Chiclayo	ELN	ELN/MBQ/192	8097	866	2910058	LKO PERUAN	1991	160	276	950	47.2		47.2	
EN	112000334	0	SA	En Servicio	Chiclayo	Lambayeque	Chiclayo	ELN	ELN/MBQ/194	8098	866	783329	NERGOTECN	1983	160	275	900	28.9		28.9	
EN	120	0	SA	En Servicio	Chiclayo	Lambayeque	Chiclayo	ELN	ELN/MBQ/195	7751	854	93041	ITAIPIU	2007	100	148	577	268	23.04	23.04	
EN	2173	0	SA	En Servicio	Chiclayo	Lambayeque	Chiclayo	ELN	ELN/MBQ/196	8295	883	L-13935	BBC-CT	1978	100	222	672	71.9		<1.46	1.46
EN	112000331	0	SA	En Servicio	Chiclayo	Lambayeque	Chiclayo	ELN	ELN/MBQ/197	8105	866	19383	ABB	1992	250	315	1210	39.3		39.3	
EN	20000714	0	SA	En Servicio	Chiclayo	Lambayeque	Chiclayo	ELN	ELN/MBQ/198	8106	866	2555028	LKO PERUAN	1987	100	210	750	45.5		45.5	
EN	2159	0	SA	En Servicio	Chiclayo	Lambayeque	Chiclayo	ELN	ELN/MBQ/199	8107	866	L-17888	BBC-CT	1989	160	235	900	25.3		25.3	
EN	112000332	0	SA	En Servicio	Chiclayo	Lambayeque	Chiclayo	ELN	ELN/MBQ/200	8108	866	19550	ABB	1992	250	260	1080	30.4		30.4	
EN	112000330	0	SA	En Servicio	Chiclayo	Lambayeque	Chiclayo	ELN	ELN/MBQ/201	8111	866	L-19536	ABB	1992	250	260	1080	21.7		21.7	
EN		0	taller/Almac	Mantenimiento	Chiclayo	Lambayeque	ALMACEN DE TRANSFORMADORES DESAENZ PEÑA, Ch	ELN	ELN/MBQ/202	8297	883	71137-00	MAGNETRON	2000	37.5	82	281	348		<1.46	1.46
EN		0	taller/Almac	Mantenimiento	Chiclayo	Lambayeque	ALMACEN DE TRANSFORMADORES DESAENZ PEÑA, Ch	ELN	ELN/MBQ/203	8109	866	A-72-761-1	BBC-CT	1973	200	329	1038	15.8		15.8	
EN		0	taller/Almac	Mantenimiento	Chiclayo	Lambayeque	ALMACEN DE TRANSFORMADORES DESAENZ PEÑA, Ch	ELN	ELN/MBQ/204	8110	866	243274	TRAFOPAR	2002	100	130	487	39.6		39.6	
EN		0	taller/Almac	Mantenimiento	Chiclayo	Lambayeque	ALMACEN DE TRANSFORMADORES DESAENZ PEÑA, Ch	ELN	ELN/MBQ/205	8301	883	63392	MAGNETRON	1999	37.5	95	324	106		<1.46	1.46
EN		0	taller/Almac	Mantenimiento	Chiclayo	Lambayeque	ALMACEN DE TRANSFORMADORES DESAENZ PEÑA, Ch	ELN	ELN/MBQ/206	8112	866	53-1111850	PROMELSA	2008	75	117	534	38.5		38.5	
EN		0	taller/Almac	Mantenimiento	Chiclayo	Lambayeque	ALMACEN DE TRANSFORMADORES DESAENZ PEÑA, Ch	ELN	ELN/MBQ/207	8113	866	500428	ELECTRIC POW	2009	100	150	515	12.3		12.3	
EN		0	taller/Almac	Mantenimiento	Chiclayo	Lambayeque	ALMACEN DE TRANSFORMADORES DESAENZ PEÑA, Ch	ELN	ELN/MBQ/208	8114	866	221005	TRAFOPAR	2003	37.5	138	390	21.9		21.9	
EN		0	taller/Almac	Mantenimiento	Chiclayo	Lambayeque	ALMACEN DE TRANSFORMADORES DESAENZ PEÑA, Ch	ELN	ELN/MBQ/209	8085	866	19234	ABB	1992	200	300	1060	29.4		29.4	
EN	EN199	0	SA	En Servicio	Chiclayo	Lambayeque	Chiclayo	ELN	ELN/MBQ/210	8092	866	19539	ABB	1992	250	260	1080	34.4		34.4	2001/26
EN	EN2028	0	SA	En Servicio	Chiclayo	Lambayeque	Chiclayo	ELN	ELN/MBQ/212	8116	866	L-0913	ABC	1984	100	297	540	49.7		49.7	2001/26
EN	EN2029	0	SA	En Servicio	Chiclayo	Lambayeque	Chiclayo	ELN	ELN/MBQ/213	8099	866	2810233	LKO PERUAN	1976	180	206	710	32.6		32.6	2001/26
EN	EN515	0	SA	En Servicio	Chiclayo	Lambayeque	Chiclayo	ELN	ELN/MBQ/214	8115	866	1608	FABEM	1987	100	210	750	15.6		15.6	2001/26
EN	EN516	0	SA	En Servicio	Chiclayo	Lambayeque	Chiclayo	ELN	ELN/MBQ/215	8119	866	50119421	ELECTRIC S.A	2011	100	150	515	4.99		4.99	2001/26
EN	EN2037	112002060	0	SA	En Servicio	Chiclayo	Chiclayo	ELN	ELN/MBQ/216	8102	866	T-82266	NERGOTECN	1982	160	275</					



ENSC03	11800026	SA	En Servicio	Santa Cruz	Cajamarca	AV CAJAMARCA FRENTE AL COLEGIO 10603, Santa Cruz	ELN	ELN/JPV/198	7260	814	119514	A88	1992	160	312	1040	92.3	69.27	69.27	2972	29		
ENCUT05	11800034	SA	En Servicio	Cutervo	Cajamarca	JR 22 DE OCTUBRE CUADRA 1, Cutervo	ELN	ELN/JPV/174	8325	883	NRL201375	A88	1994	250	405	1370	176			17.6	2955	29	
ENCUT08	118000324	SA	En Servicio	Cutervo	Cajamarca	CL COMERCIO/INTERSECCION CONS. VILCHEZ BURGA,	ELN	ELN/JPV/173	7767	845	12650302	DELROSA	1985	75	67	230	10			10	2955	29	
ENCUT07	0	SA	En Servicio	Cutervo	Cajamarca	Cutervo	ELN	ELN/JPV/168	8690	928	126485T1	DELROSA	1985	50	128	425	23.2			23.2	2955	29	
ENCH018	118000162	SS	En Servicio	Chota	Cajamarca	Chota	ELN	ELN/JPV/177	0	0		N.D.	1985	1500	1315	5220	6.31			6.31			
ENCH001	118000043	SA	En Servicio	Chota	Cajamarca	JR EOELMIRA SILVA INTERS. JR. ADRIANO NOVOA, Cho	ELN	ELN/JPV/178	8672	928	1119230	A88	1982	200	318	1060	7.68			7.68	2975	29	
ENCH010	118000053	SA	En Servicio	Chota	Cajamarca	JR ADRIANO NOVOA - FRANCISCO CADENILLAS, Chota	ELN	ELN/JPV/179	8695	928	0-0985	AVJ	1985	160	320	950	126	<146		1.46	2975	29	
ENCH011	0	SA	En Servicio	Chota	Cajamarca	Chota	ELN	ELN/JPV/182	0	0	19234	A88	1992	200	318	1060	10.7			10.7	2975	29	
ENCH011	118000054	SA	En Servicio	Chota	Cajamarca	CHOTA / AV INCA GARCLAZO DELA VEGA, Chota	ELN	ELN/JPV/180	8705	928		A88	1992	200	318	1060	99.5	<146		1.46	2975	29	
ENCH030	0	SA	En Servicio	Chota	Cajamarca	Chota	ELN	ELN/JPV/181	0	0	27232	A88	1992	200	318	1060	8.8			8.8	2975	29	
ENLJ01	118000168	SA	En Servicio	Chota	Cajamarca	LAJAS CL LA RETAMA CORA.02 LOS SAUCES - LAJAS, Cho	ELN	ELN/JPV/183	8675	928	893	H & H	1994	160	267	920	34.8			34.8			
ENCHOLA03	0	SA	En Servicio	Chota	Cajamarca	Chota	ELN	ELN/JPV/184	0	0	8311818	PROMELSA	2008	50	119	428	73.9	<146		1.46			
ENLJ02	118000169	SA	En Servicio	Chota	Cajamarca	CL BARSALLO-JOSE GALVEZ - LAJAS, Chota	ELN	ELN/JPV/185	8684	928	894	H & H	1994	250	390	1300	12.4			12.4			
ENCH008	118000051	SA	En Servicio	Chota	Cajamarca	JR PONCIANO VIGIL, Chota	ELN	ELN/JPV/186	8685	928	1193311	A88	1992	200	318	1060	9.49			9.49	2975	29	
ENCH006	118000049	SA	En Servicio	Chota	Cajamarca	JR 27 DE NOVIEMBRE INTERSECCION CON EZEQUIEL MO	ELN	ELN/JPV/187	8677	928	1192228	A88	1992	200	318	1060	5.01			5.01	2975	29	
ENCH007	118000050	SA	En Servicio	Chota	Cajamarca	JR INTERSECCION : SAGRADO CORAZON - TUPAC AMAR	ELN	ELN/JPV/188	8687	928	1192325	A88	1992	200	318	1060	5.99			5.99	2975	29	
ENCH005	0	SA	En Servicio	Chota	Cajamarca	Chota	ELN	ELN/JPV/190	0	0	19228	A88	1992	200	318	1060	7.02			7.02	2975	29	
ENSCD8	118000035	SA	En Servicio	Santa Cruz	Cajamarca	CENTRAL TERMICA AV PROLONGACION CARLOS VERA,	ELN	ELN/JPV/192	8691	928	121828	N.O.	1977	25	85	230	9.11			9.11	2972	29	
ENSCM1	0	taller/Almac	Mantenimiento	Santa Cruz	Cajamarca	Santa Cruz	ELN	ELN/JPV/193	0	0	19528	A88	1993	630	767	2555	7.04			7.04			
ENSCM2	0	taller/Almac	Mantenimiento	Santa Cruz	Cajamarca	Santa Cruz	ELN	ELN/JPV/194	0	0	940535-81	ARE D COMP	1994	630	756	2520	9.73			9.73			
ENSCM3	0	taller/Almac	Mantenimiento	Santa Cruz	Cajamarca	Santa Cruz	ELN	ELN/JPV/195	0	0	19518	A88	1992	250	405	1370	6.88			6.88			
ENSC06	118000036	SA	En Servicio	Santa Cruz	Cajamarca	AV LOS MAESTROS, Santa Cruz	ELN	ELN/JPV/196	7259	814	118088T	N.O.	1980	25	110	300	355	134.12		134.12	2972	29	
ENSC01	118000030	SA	En Servicio	Santa Cruz	Cajamarca	JR SAN ROQUE, Santa Cruz	ELN	ELN/JPV/197	8696	928	2555028	LKO PERUAN	1987	250	750	1829	7.53			7.53	2972	29	
ENBMO1	0	taller/Almac	Mantenimiento	Huallayoc	Cajamarca	Huallayoc	ELN	ELN/JPV/200	0	0	7911139	NERGOTECN	1991	125	245	750	44.4			44.4			
ENBMO2	0	taller/Almac	Mantenimiento	Huallayoc	Cajamarca	Huallayoc	ELN	ELN/JPV/201	0	0	940535-E1	ARE D COMP	1994	630	945	3150	59.1	<146		1.46			
ENBMO3	118000004	SA	En Servicio	Huallayoc	Cajamarca	BAMBAMARCA PR ALFONSO UGARTE CUADRA - 01-B	ELN	ELN/JPV/202	8300	883	1131215	BBC-CT	1985	37.5	78	280	193	<146		1.46			
ENBMO11	118000013	SA	En Servicio	Huallayoc	Cajamarca	MAYGASBAMBA JR RICARDO PALMA CORA -S, Huallayoc	ELN	ELN/JPV/203	8702	928	117243	BBC-CT	1985	50	155	500	26.1			26.1			
ENBAM77	0	SA	En Servicio	Huallayoc	Cajamarca	Huallayoc	ELN	ELN/JPV/204	0	0	53-1111431	PROMELSA	2007	37.5	125	447	26.7			26.7			
ENBAM07	0	SA	En Servicio	Huallayoc	Cajamarca	Huallayoc	ELN	ELN/JPV/205	0	0	70947	TROMECANI	1985	120	267	640	68.7	<146		1.46			
ENBMO6	118000011	SA	En Servicio	Huallayoc	Cajamarca	BAMBAMARCA CL UBERTADORES / TUPACAMARU - BA	ELN	ELN/JPV/206	8303	883	17244	BBC-CT	1985	50	155	500	57.2	<146		1.46			
ENBMO5	118000008	SA	En Servicio	Huallayoc	Cajamarca	BAMBAMARCA CLS. CARLOS / 7DE JUNIO, Huallayoc	ELN	ELN/JPV/207	8697	928	131211	BBC-CT	1985	37.5	78	280	33.8			33.8			
ENBMO13	0	SA	En Servicio	Huallayoc	Cajamarca	Huallayoc	ELN	ELN/JPV/208	0	0	53-111723	PROMELSA	2005	37.5	125	447	34.7			34.7			
ENBAM076	0	SA	En Servicio	Huallayoc	Cajamarca	Huallayoc	ELN	ELN/JPV/209	0	0	19214	FASETRON	2004	75	126	425	23.4			23.4			
ENCUT01	0	SA	En Servicio	Cutervo	Cajamarca	Cutervo	ELN	ELN/JPV/169	8703	928	126503T3	DELROSA	1985	100	212	730	33.9			33.9		2955	29
ENCUT02	0	SA	En Servicio	Cutervo	Cajamarca	Cutervo	ELN	ELN/JPV/170	8692	928	126502T3	DELROSA	1985	80	145	500	21.9			21.9		2955	29
ENCUT03	0	SA	En Servicio	Cutervo	Cajamarca	Cutervo	ELN	ELN/JPV/171	8704	928	126504T1	DELROSA	1985	160	279	930	18.3			18.3		2955	29
ENCUT04	118000145	SA	En Servicio	Cutervo	Cajamarca	JR COMERCIO, INTERSECCION CON ASUNCION, Cutervo	ELN	ELN/JPV/172	8671	928	12650251	DELROSA	1983	100	200	690	14.95			14.95		2955	29
ENCUT10	118000164	SA	En Servicio	Cutervo	Cajamarca	JR PORVENIR - INTERSECCION CON JR. MANUEL RIVERA	ELN	ELN/JPV/175	8674	928	126485T2	DELROSA	1985	50	128	425	6.44			6.44		2955	29
ENCHMO1	0	taller/Almac	Mantenimiento	Chota	Cajamarca	Chota	ELN	ELN/JPV/176	0	0	161833T1	DELROSA	1999	800	930	3100	7.12			7.12			
EN	0	taller/Almac	Residuo	Lambayeque	Lambayeque	Almacen de Transformadores Morrope, Chidayo	ELN	ELN/HMS/219	8313	883	1526	SP INDUSTRI	2008	50	50	217	658	5.52		5.52			
EN	0	taller/Almac	Residuo	Lambayeque	Lambayeque	Almacen de Transformadores Morrope, Chidayo	ELN	ELN/HMS/220	8318	883	5841-01	ISOELECTRIC	2003	24/50/70VA	49	170	90	<146		1.46			
EN	0	taller/Almac	Residuo	Lambayeque	Lambayeque	Almacen de Transformadores Morrope, Chidayo	ELN	ELN/HMS/222	8324	883	16623	PROMELSA	2000	2X50VA	52	180	146	10.08		10.08			
EN	0	taller/Almac	Residuo	Lambayeque	Lambayeque	Almacen de Transformadores Morrope, Chidayo	ELN	ELN/HMS/224	8332	883	71131-00	MAGNETRON	N.O.	15	79	281	400	<146		1.46			
EN	0	taller/Almac	Residuo	Lambayeque	Lambayeque	Almacen de Transformadores Morrope, Chidayo	ELN	ELN/HMS/227	0	0	71168-00	MAGNETRON	N.O.	37.5	90	306	451	<146		1.46			
EN	0	taller/Almac	Residuo	Lambayeque	Lambayeque	Almacen de Transformadores Morrope, Chidayo	ELN	ELN/HMS/229	0	0	11139-00	MAGNETRON	N.O.	15	80	287	521	<146		1.46			
EN	0	taller/Almac	Residuo	Lambayeque	Lambayeque	Almacen de Transformadores Morrope, Chidayo	ELN	ELN/HMS/233	0	0	79026-02	MAGNETRON	N.O.	50	138	458	79.8	<146		1.46			
EN	112000280	SA	En Servicio	Chidayo	Lambayeque	Cl. Los Urios 155 / Los Sembradores, Pv. Lopez Albuja	ELN	ELN/HMS/237	0	0	116963T	DELROSA	1979	100	197	680	87.4	<146		1.46			
EN	112000299	SA	En Servicio	Chidayo	Lambayeque	Cl. Poemas Humanos / Cordillera del Condor, Pv. Cesar	ELN	ELN/HMS/239	0	0	3220015	LKO PERUAN	1987	250	390	1300	79.4	<146		1.46			
EN	0	taller/Almac	Mantenimiento	Chidayo	Lambayeque	Almacen de transformadores ENSA Saenz Peña, Chicl	ELN	ELN/HMS/244	0	0	203486	A88	2003	15	56	185	51.5	<146		1.46			
EN	0	taller/Almac	Mantenimiento	Chidayo	Lambayeque	Almacen de transformadores ENSA Saenz Peña, Chicl	ELN	ELN/HMS/247	0	0	53-130138	PROMELSA	2004	3X50	55	190	76.4	<146		1.46			
EN	0	SA	En Servicio	Chidayo	Lambayeque	Cl. 27De Julio / Panama, Pv. Atusparias, Jose Leonardo	ELN	ELN/HMS/251	0	0	53660911	DELROSA	1994	160	279	990	57.8	<146		1.46			
EN	0	SA	En Servicio	Chidayo	Lambayeque	Cl. Tupac Amaru / Mexico, Urb. Latina, Chidayo	ELN	ELN/HMS/253	0	0	53-1111111	PROMELSA	2006	100	142	568	75.7	<146		1.46			
EN	112000495	SA	En Servicio	Chidayo	Lambayeque	Cl. Tupac Amaru / Panama, Pv. Santos Chocano, Chidayo	ELN	ELN/HMS/254	0	0	2910043	LKO PERUAN	1990	160	276	950	188	<146		1.46			
EN	0	SA	En Servicio	Chidayo	Lambayeque	Cl. Miguel García / Paul De Ustegui, Ur. Magisterial, Ch	ELN	ELN/HMS/255	0	0	501194-03	ECTRIC POW	2011	100	150	515	153	<146		1.46			
EN	112000505	SA	En Servicio	Chidayo	Lambayeque	Cl. Lincoln / Alan Bear - Pv. Urunaga, Jose Leonardo D	ELN	ELN/HMS/256	0	0	114476	DELROSA	1977	160	255	880	136	6.41		6.41			
EN	112000511	SA	En Servicio	Chidayo	Lambayeque	Cl. Carolina / 23de Agosto - Pv. Santos Chocano, Chid	ELN	ELN/HMS/257	0	0	1-21317	A88	1994	250	165	670	104	<146		1.46			
EN	0	taller/Almac	Mantenimiento	Chidayo	Lambayeque	Almacen de transformadores ENSA, Saenz Peña, Chicl	ELN	ELN/HMS/190A	0	0	121312	A88	1994	100	160	590	4.99			4.99			
EN	112000481	SA	En Servicio	Chidayo	Lambayeque	Av. Panama / Italia, Pv. Lujan, Jose Leonardo Ortiz, Chic	ELN	ELN/HMS/211	8706	928	2555015	LKO PERUAN	1986	100	209	724	17.8			17.8			
EN	0	SA	En Servicio	Chidayo	Lambayeque	Cl. Cuglievan (Entre Manuel Suarez y Jose Pardo), Chic	ELN	ELN/HMS/212	8707	928	3220032	LKO PERUAN	1993	250	390	1300	17.2			17.2			
EN	0	SA	En Servicio	Chidayo	Lambayeque	Cl. Caceres Cdra6, Chidayo	ELN	ELN/HMS/213	8711	928	121305	A88	1994	250	220	950	7.63			7.63			
EN	0	SA	En Servicio	Chidayo	Lambayeque	Chidayo	ELN	ELN/HMS/214	8712	928	1250012	DELROSA	1992	160	279	930	18.6			18.6			
EN	112000483	SA	En Servicio	Chidayo	Lambayeque	Cl. El Salvador / Chile Pv. Lujan, Jose Leonardo Ortiz, Ch	ELN	ELN/HMS/215	8713	928	783333	NERGOTECM	1983	160	275	900	17.7			17.7			
EN	112000443	SA	En Servicio	Chidayo	Lambayeque	Cl. Nicolas Ayllon / Miraflores, Urb. Garces, Jose Leona	ELN	ELN/HMS/216	8708	928	104944T	DELROSA	1985	250	351	1210	27.9			27.9			
EN	0																						

