

**INFORME N° 741-2013 - OEFA / DE**

PARA : **ING. MILAGROS DEL PILAR VERASTEGUI SALAZAR**
Directora de Evaluación - OEFA

ASUNTO : Actividad de Inventario de Transformadores conteniendo aceites dieléctricos y evaluación de disposición final de residuos de equipos y aceites dieléctricos que podrían contener PCB, de propiedad de la empresa distribuidora de energía eléctrica Sociedad Eléctrica del Sur Oeste S.A. (SEAL S.A.), en el departamento de Arequipa.

REFERENCIA : Cumplimiento del Plan Operativo Institucional 2013

FECHA : San Isidro 27 DIC. 2013

Informo a vuestro despacho que dando cumplimiento a lo programado en el Plan Operativo Institucional del 2013 de la Dirección de Evaluación, se ha elaborado un programa de inventario sobre disposición final de residuos peligrosos en aceites dieléctricos con posible presencia de PCB en equipos transformadores eléctricos, en la empresa Sociedad Eléctrica del Sur Oeste S.A. (SEAL S.A.), desarrollada en el departamento de Arequipa los días del 28 al 30 de Enero de 2013.

En el presente Informe, se detallan todas las actividades realizadas por el suscrito, Coordinador de Línea de Base y Agentes Contaminantes de la Dirección de Evaluación del OEFA, conteniendo información que servirá para desarrollar la Línea de Base Ambiental en el sector eléctrico en la disposición final de los aceites dieléctricos de transformadores que podrían contener Bifenilos Policlorados – PCB.

I. ANTECEDENTES

- Mediante Oficio N°003-2013-OEFA/OD-AREQUIPA, se solicitó a la Empresa Sociedad Eléctrica del Sur Oeste (en adelante SEAL S.A.), de la Ciudad de Arequipa, para la realización de actividades de Inventario programadas por la Dirección de Evaluación para los días 26 y 27 del presente año, enviándole una Ficha Técnica para acopio de información de inventario de todos sus transformadores eléctricos en funcionamiento, en mantenimiento y de baja que contengan aceites dieléctricos con posible presencia de PCB¹, en el departamento de Arequipa. Se coordinó con la OD- Arequipa y la empresa eléctrica SEAL S.A., para realizar el Inventario de transformadores con aceites dieléctricos, y cuantificación de los volúmenes de aceite dieléctrico con posible presencia de PCB.

1. IARC (Agencia Internacional para la Investigación del Cáncer) y clasificados en cuatro grupos, basándose en pruebas científicas existentes sobre carcinogénesis. Grupo 1





- La evaluación de la disposición final de los residuos de los transformadores y aceites dieléctricos y equipos que podrían contener PCB, el Proyecto UNIDO – DIGESA (punto focal del Proyecto), muestreó aceite dieléctrico de 110 transformadores en los talleres, almacén y en los transformadores instalados en la vía pública el año 2011, informando hasta la fecha solo 62 resultados con presencia de PCB < 50 ppm, en cumplimiento al Plan Operativo Institucional 2013, evaluación donde se inventariaron los transformadores con aplicación de una ficha técnica, se georeferenció con GPS y elaboró registro fotográfico del inventario realizado en su almacén y taller de la ciudad de Arequipa.

II. MARCO LEGAL

- Constitución Política del Perú, 1993
- Ley General del Ambiente, Ley N° 28611
- Ley Marco del Sistema Nacional de Gestión Ambiental, Ley N° 28245
- Ley del Sistema Nacional de Evaluación y Fiscalización Ambiental, Ley N° 29325
- Ley N° 29325 del SINEFA en su Segunda Disposición Complementaria Modificatoria.
- Ley General de Residuos Sólidos, Ley N° 27314
- Decreto Legislativo N° 165, modificatoria de la Ley de Residuos Sólidos N° 27314
- Decreto Legislativo N° 1013 en su Segunda Disposición que señala funciones del OEFA.
- Reglamento de Organización y Funciones del OEFA, aprobado mediante Decreto Supremo N° 022-2009-MINAM.
- Reglamento Nacional de Transporte Terrestre de Materiales y Residuos Peligrosos, D.S. 021 - 2008 - MTC de fecha 10/06/2008
- D.S. N° 29-94-EM.- Aprueban el Reglamento de Protección Ambiental en las Actividades Eléctricas.
- Decreto Supremo N° 096-2007-PCM, que regula la fiscalización posterior aleatoria de los procedimientos administrativos por parte del Estado, a fin de comprobar la información recibida en el proceso de Evaluación de Impacto Ambiental y de haber presentado información falsa podrá someterse la inscripción del administrado en la Central de Riesgo Administrativo regulada en la R.M N° 048-2008-PCM.



III. OBJETIVOS

3.1 Objetivo General:

- Desarrollar el inventario de transformadores de propiedad de la empresa de distribución de energía eléctrica Sociedad Eléctrica del Sur Oeste S.A. (SEAL S.A.), y la disposición final de residuos de los aceites dieléctricos con posible presencia de PCB, así como identificar los riesgos ambientales generados por la inadecuada disposición final de estos residuos peligrosos.





3.2 Objetivos Específicos:

- Documentar toda información sobre PCB, partiendo de un inventario de transformadores y equipos eléctricos que contengan aceites dieléctricos con posible presencia de PCB, y conocer la ubicación, peso de los aceites, antigüedad e identificación de los equipos que se encuentran a riesgo de tener en sus aceites dieléctricos cantidades de PCB > 50 ppm
- Cuantificar la cantidad de transformadores, los pesos de los aceites dieléctricos con posible presencia de PCB, e identificar la disposición final de estos residuos peligrosos en la empresa de distribución eléctrica SEAL S.A.

IV. METODOLOGÍA DE TRABAJO

4.1 METODOLOGÍA PARA EL INVENTARIO DE TRANSFORMADORES

- Se elaboró una ficha para el acopio de la información de los equipos transformadores, condensadores eléctricos, interruptores, análisis de aceites con posible presencia de PCB, residuos con aceites. Esta Ficha contendrá el registro de serie del equipo, año de fabricación, peso del aceite, peso bruto del equipo, reporte de calidad del aceite mediante resultados de posibles PCB, código de la empresa para la ubicación del equipo².
- Reunión de coordinación con el Jefe de Calidad y Fiscalización Ambiental de la empresa distribuidora eléctrica SEAL S.A. Ing. Félix Escalante Paredes y el Ing. Martín Vaca, se trató sobre la evaluación e inventario de todos los transformadores y equipos que contengan aceites dieléctricos en todas las provincias de Arequipa y la presentación en físico y electrónico de la información en la Ficha Técnica que se les envió, las que serán entregadas al término del Inventario.
- Medición con GPS de la ubicación geográfica de la empresa, taller y almacén y los lugares donde están los equipos de generación eléctrica en altura, subterránea y subestación eléctrica.
- En la ficha se anotarán todos los datos de la placa del equipo como procedencia, año de fabricación, modelo, número de serie y la cantidad de unidades operativas y en desuso.
- En la ficha se anotarán la información de la cantidad de equipos en mantenimiento, en desuso, aceites usados y envasados, almacenados en la empresa de distribución eléctrica SEAL S.A.
- Se anotará las fechas de los mantenimientos a los equipos y el cambio o mantenimiento a los aceites dieléctricos, tiempo de uso y empresa terciadora que realiza los mantenimientos.

² Sistema de codificación que tiene la Empresa Distribuidora Eléctrica SEAL SA. para ubicar sus equipos





- Se solicitará el directorio de todas las empresas que realizan mantenimiento y cambio de aceite de los transformadores y equipos.
- Se hará registro fotográfico de los equipos identificados y los residuos sólidos mezclados con aceites como: trapos, maderas, cables eléctricos y equipos de generación eléctrica con presencia exterior de aceite dieléctrico.
- Se solicitará los certificados de análisis de PCB de los transformadores y equipos que contienen aceites dieléctricos a riesgo de tener posible presencia de PCB > 50 ppm, realizados por la empresa distribución eléctrica SEAL S.A.

4.2 INVENTARIO DE TRANSFORMADORES CONTENIENDO ACEITES DIELECTRICOS.

- Inventario de Transformadores y Equipos eléctricos que contengan aceites dieléctricos en el Taller y Almacén de la empresa distribución eléctrica SEAL S.A. Se elaboró una Ficha Técnica de recojo de la información de los equipos como transformadores, condensadores eléctricos, interruptores, análisis de aceites con PCB, residuos con aceites. Ficha que contendrá el registro de serie del equipo, año de fabricación, información del aceite, peso, peso bruto del equipo, reporte de calidad del aceite mediante resultados de PCB, código de la empresa para la ubicación del equipo³.
- Evaluación de Transformadores en la vía pública, se realizó mediante el uso de una ficha para acopio de información de los transformadores instalados en la vía pública, anotando puntos de ubicación del equipo georeferenciado (GPS) y archivo fotográfico, anotando la dirección de ubicación, el distrito y provincia. Esta actividad se realiza con la finalidad de detectar transformadores con derrames de aceite dieléctrico al exterior del equipo con posible presencia de PCB que podrían afectar la salud y el ambiente.



³ Sistema de codificación que tiene la Empresa Distribuidora Eléctrica SEAL SA. para ubicar sus equipos



4.3 DIAGRAMA DEL PROCESO PARA LA EVALUACIÓN E INVENTARIO DE TRANSFORMADORES CON ACEITES DIELECTRICOS CON POSIBLE PRESENCIA DE PCB

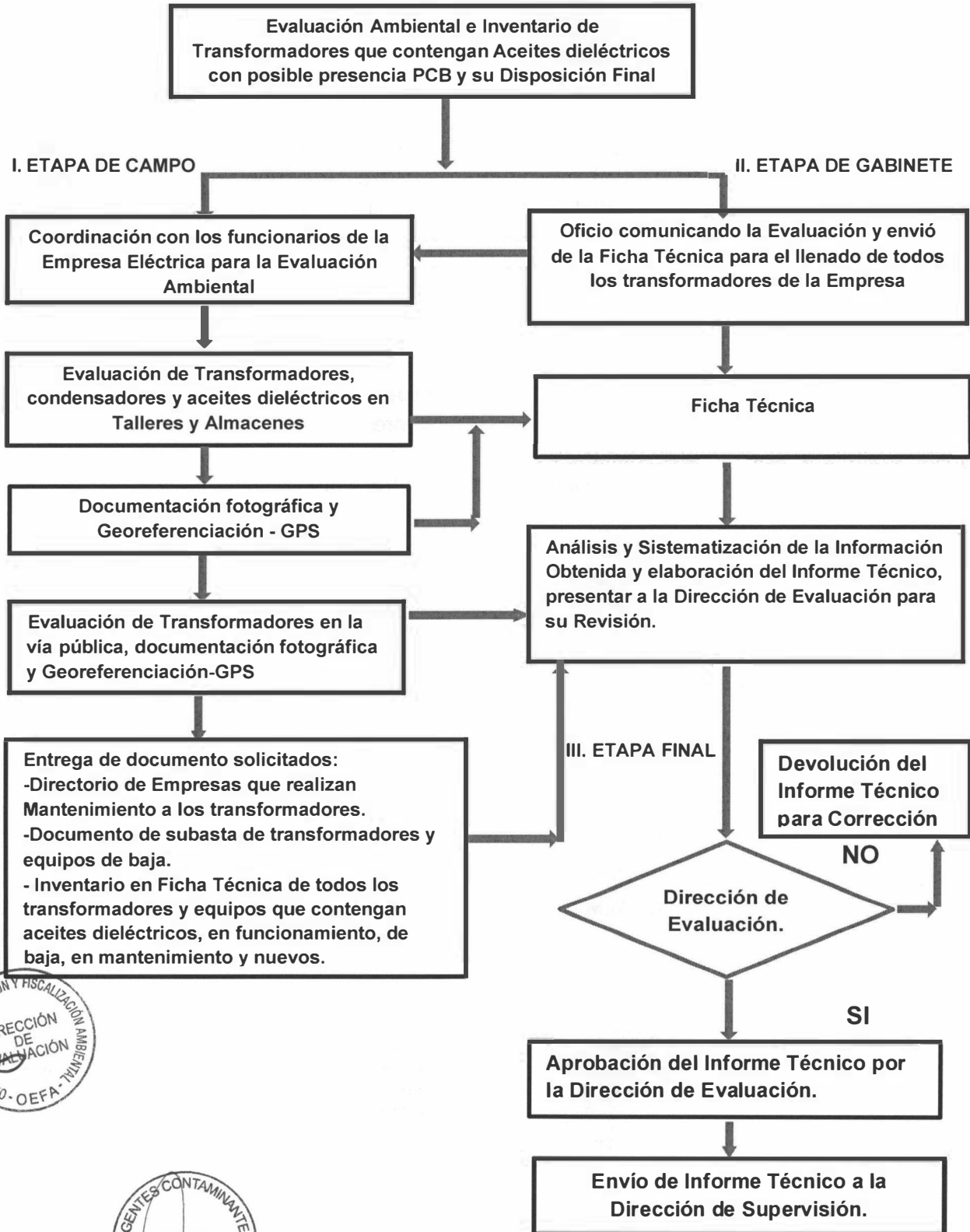



V. DESARROLLO DE LA ACTIVIDAD DE EVALUACIÓN

- El lunes 28 de enero de 2013 se realizó una reunión de coordinación con los profesionales de la OD-Arequipa el Coordinador Biólogo Rolando Huamaní Peralta y el Especialista Biólogo Paul Picardo Guerra, para el desarrollo de las actividades a realizarse en las ciudades de Arequipa.
- Se coordinó la evaluación ambiental con la participación de los funcionarios de la empresa de distribución eléctrica (SEAL S.A.), los Ingenieros Félix Escalante Paredes y el Ing. Martin Vaca, para los días 29 y 30 de enero de 2013 en la ciudad de Arequipa. Ver Fotos N° 1 y 2

5.1 EVALUACIÓN E INVENTARIO DE TRANSFORMADORES Y ACEITES CON POSIBLE PRESENCIA DE PCB, EN LOS TALLERES DE LA EMPRESA DE DISTRIBUCIÓN ELÉCTRICA SEAL S.A., EN LA CIUDAD DE AREQUIPA.

- El día jueves 29 y 30 de enero de 2013, se desarrolló el Inventario de Transformadores y aceites conteniendo aceites dieléctricos con posible presencia de PCB, en el almacén de la empresa de distribución eléctrica SEAL SA., ubicado en Alto Jesús, según coordenadas 19K-0235445, UTM-8183668, altura h: 2,648 msnm. Ver Fotos N° 5 y 6
- Donde se inventariaron 96 transformadores de los cuales están considerados de baja 80 transformadores y en mantenimiento 16 transformadores, mediante la aplicación de una Ficha Técnica. Se encontró en el almacén 30 transformadores nuevos sin placas que recién los estaban por registrar solo se contabilizaron.

5.2 EVALUACIÓN DE TRANSFORMADORES EN EL ALMACEN Y EN LA VÍA PÚBLICA

- Se evaluaron 23 transformadores aéreos instalados en la vía pública mediante documento fotográfico y GPS identificando el estado de los transformadores aéreos y su influencia de riesgo en la población en Arequipa. Ver Cuadro N°2. Fotos N°7, N°8.

5.3 INVENTARIO DE TRANSFORMADORES DE LA EMPRESA SOCIEDAD ELÉCTRICA DEL SUR OESTE S.A. (SEAL S.A.), EN EL ALMACÉN Y EVALUACION DE TRANSFORMADORES EN LA VÍA PÚBLICA.

CUADRO N° 2

Ubicación	Transfor. baja	Transf. Reparados	Transf. Nuevos	Transform. Funcionam. en la vía Pública	Transform. Subestación	Total Evaluados
Almacén de Alto Jesús- Paucartambo	80	16	30	---	---	126





Vía pública – Arequipa y Paucartambo	--	---	---	23	---	23
TOTAL	80	16	30	23	---	149

5.4 EVALUACIÓN DEL INVENTARIO DEL CUADRO N°2

- La empresa distribuidora eléctrica (SEAL S.A.), reportó 777 conexiones a transformadores privados en las que se le vende la energía eléctrica mediante una conexión a la red eléctrica, no tienen responsabilidad sobre el manejo y disposición final aceites con posible presencia de PCB.
- Los volúmenes de aceite dieléctrico con posible presencia de PCB, que aproximadamente manejan a nivel del sector privado están en 73.60 toneladas de aceite conteniendo PCB. (Volumen proporcionado en el inventario de transformadores de usuarios privados presentado por la empresa de distribución eléctrica SEAL S.A.
- Los aceites dieléctricos que pueden contener PCB, que están inventariados con los transformadores en el Almacén de Jesús en el distrito de Paucartambo tienen un volumen aproximado de 22.23 toneladas de aceite dieléctrico. (Volumen reportado en las Fichas Técnicas de inventario Anexo N°2).
- Se encontraron en la evaluación 24 transformadores que habían sido muestreados por el Proyecto UNIDO que tiene como punto focal a DIGESA.
- En la evaluación realizada a los 126 transformadores inventariados 27 tenían más de 25 años de antigüedad. Anexo N°2
- Se inventarió en el almacén 30 transformadores que no tenían placa que recién lo estaban codificando.

Presentación de 110 transformadores muestreados por el proyecto UNIDO-DIGESA (punto focal del Proyecto UNIDO). Se realizaron análisis Cromatográfico a 62 muestras obteniendo resultados de PCB menor a 50 ppm. (Referencia resultados de análisis Cromatográfico realizados por el Proyecto UNIDO – DIGESA).

5.5 DOCUMENTOS SOLICITADOS A LA EMPRESA SOCIEDAD ELÉCTRICA DEL SUR OESTE S.A. (SEAL S.A.)

- Se realizó la Evaluación de documentos de Gestión Ambiental presentados en forma digital por la empresa de distribución eléctrica. (SEAL S.A.), solicitados mediante oficio siendo los siguientes documentos:

7





- El inventario de todos sus equipos transformadores en formato electrónico, se adjunta formato en aplicación excel. Falta entregar en físico y electrónico, la empresa se comprometió a entregar estos documentos indicando que los estaban elaborando.
- Documento sobre subasta y venta de transformadores eléctricos dados de baja y contaminados con posible presencia de PCB, realizados en los años 2009 al 2012. La empresa manifestó que no habían subastado transformadores a terceros.
- Inventario de los transformadores eléctricos que se encuentran en desuso o de baja y en mantenimiento, en los talleres y almacenes de la empresa eléctrica. Reportados en la ficha técnica 126 transformadores en el taller y 23 transformadores en la vía pública.
- Inventario de los transformadores eléctricos en funcionamiento de propiedad de usuarios privados que tienen contrato de suministro eléctrico con la empresa empresa de distribución eléctrica SEAL S.A.

5.6 TOTAL DE TRANSFORMADORES DE LA EMPRESA SOCIEDAD ELÉCTRICA DEL SUR OESTE S.A. (SEAL S.A.), DE AREQUIPA Y TRANSFORMADORES DE USUARIOS PRIVADOS

CUADRO N°3

EMPRESA ELECTRICA SEAL S.A. – AREQUIPA				
PROVINCIA	TOTAL DE TRANSFORMADORES	ANTIGÜEDAD MENOR AL AÑO 1987	SIN DATO DE AÑO	TOTAL DE TRANSFORMADORES PRIVADOS
Arequipa	2961	322	223	387
Ático	12	2	4	2
Bella Unión - Chala	95	0	40	55
Camaná	214	9	70	44
Caravelí	16	2	0	1
Chuquibamba	109	0	98	12
Cotahuasi	69	0	54	3
Islay	295	12	132	100
Majes - Sihuas	528	10	231	36





Ocoña	13	2	6	4
Orcopampa	27	0	21	5
Repartición - La Cano	376	0	144	45
Valle de Majes	151	9	56	60
Valle de Colca	82	0	9	23
Huanca	12	0	11	0
Caylloma	10	0	0	0
TOTAL	4970	368	1099	777
TOTAL DE TRANSFORMADORES: SEAL S.A. Y PRIVADOS : 5,747 UNIDADES				

Cuadro elaboración propia OEFA, en base a la información proporcionada en las fichas técnicas por la empresa SEAL S.A.

5.7 ANÁLISIS DE TRANSFORMADORES DE LAS PROVINCIAS DE AREQUIPA. CUADRO N°3

- El total de transformadores de propiedad de la empresa de distribución eléctrica del SEAL S.A., en el departamento de Arequipa es de 4,970 transformadores.
- De los 4,970 transformadores 368 tienen una antigüedad más de 25 años lo que lo hace estar en equipos de alto riesgo de tener PCB>50ppm.
- De los 4970 transformadores, 1,099 no tienen data en la placa que indique el año de fabricación por lo que los pone en alto riesgo al igual que los más antiguos.

En todo el departamento de Arequipa existen 777 transformadores privados que tienen contratado con la empresa de distribución eléctrica SEAL S.A., solo para conexión de la red eléctrica a su transformador.

- En total en todo el departamento de Arequipa existen 4970 transformadores de propiedad de la Empresa de distribución eléctrica SEAL S.A., si le sumamos los 777 transformadores del sector privado se tiene un total de 5,747 transformadores en el departamento de Arequipa.





5.8 EVALUACIÓN DE LOS ANÁLISIS DE PCB REPORTADOS POR LA EMPRESA SEAL S.A. EN EL ANEXO N°3

- El Proyecto UNIDO-DIGESA, realizó muestreo a 110 transformadores durante los meses de julio a diciembre del año 2012, estos equipos se encontraban en el almacén de Jesús en Paucarpata - Arequipa, de propiedad de la empresa de distribución eléctrica SEAL S.A., solo mostró los resultados a 63 transformadores indicando que todavía no presentaban los análisis restantes.
- Los Análisis de PCB, fueron reportados por el Laboratorio de la Dirección General de Salud Ambiental –DIGESA, en estos resultados 53 análisis dieron un valor de 1.46 mg/kg desarrollada con la metodología de cromatografía sumatoria de arocloros, al parecer en la detección de PCB, es muy improbable que las 53 muestras tengan los mismos resultados (1.46 mg/kg), este valor obtenido estaría por debajo del nivel de detección que es 2.0 mg/kg.
- En el lote de transformadores muestreados por el Proyecto UNIDO –DIGESA, existen 41 transformadores que tienen una antigüedad mayor de 25 años siendo equipos de alto riesgo de contener concentraciones altas de PCB, de este grupo de transformadores antiguos 33 tienen resultado de los análisis de PCB = 1.46 mg/kg. Los demás resultados (9 análisis) están en un rango de tener PCB de 2 - 5.31 mg/kg (ver Anexo N° 4).

VI. DESARROLLO DEL INVENTARIO DE TRANSFORMADORES ELÉCTRICOS

- El lunes 28 de enero de 2013 se realizó una reunión de coordinación con los profesionales de la OD-Arequipa el Coordinador Biólogo Rolando Huamaní Peralta y el Especialista Biólogo Paul Picardo Guerra, para el desarrollo de las actividades a realizarse en las ciudades de Arequipa.

Se coordinó la evaluación ambiental con la participación de los funcionarios de la Empresa de Distribuidora Sociedad Eléctrica del Sur Oeste S.A. (SEAL S.A.), los Ingenieros de SEAL SA., Ing. Félix Escalante Paredes y el Ing. Martín Vaca, para los días 29 y 30 de enero de 2013 en la ciudad de Arequipa.

6.1 EVALUACIÓN E INVENTARIO DE TRANSFORMADORES Y ACEITES DIELECTRICOS QUE PODRIAN CONTENER PCB, EN LOS TALLERES DE LA EMPRESA DE DISTRIBUCIÓN ELÉCTRICA SEAL S.A., EN LA CIUDAD DE AREQUIPA.

- El día jueves 29 y 30 de enero de 2013, se desarrolló el Inventario de Transformadores y aceites conteniendo aceites dieléctricos con posible presencia de PCB, en el almacén de la Empresa Eléctrica SEAL SA., ubicado en Alto Jesús, según coordenadas 19K-0235445, UTM-8183668, altura h: 2,648 msnm.
- Donde se inventariaron 96 transformadores de los cuales están considerados de baja 80 transformadores y en mantenimiento 16 transformadores, mediante la aplicación de una





Ficha Técnica. Se encontró en el almacén 30 transformadores nuevos sin placas que recién los estaban por registrar solo se contabilizaron

6.2 INVENTARIO DE TRANSFORMADORES EN EL ALMACÉN Y EN FUNCIONAMIENTO EN LA VÍA PÚBLICA DE PROPIEDAD DE LA EMPRESA DE DISTRIBUCION ELECTRICA SEAL S.A. CUADRO N° 4

Ubicación	Transfor. baja	Transf. Reparado	Transf. Nuevos	Transform. Funcionam.en la vía Pública	Transform. Subestación	Total Evaluados
Almacén de Alto Jesús- Paucartambo	80	16	30	---	---	126
Vía pública – Arequipa y Paucartambo	--	---	---	23	---	23
TOTAL	80	16	30	23	---	149

Elaboración del Cuadro fuente propia - OEFA, en base a la información proporcionada en las fichas técnicas por la empresa SEAL S.A.

6.3 EVALUACIÓN DEL INVENTARIO DEL CUADRO N°4

- Los volúmenes de aceite dieléctrico con PCB, que aproximadamente manejan a nivel del sector privado están en 73.60 toneladas de aceite conteniendo PCB. (Volumen proporcionado en el inventario de transformadores de usuarios privados presentado por la empresa SEAL S.A.)
- Los aceites dieléctricos que pueden contener PCB, que están inventariados con los transformadores en el Almacén de Jesús en Paucartambo tienen un volumen aproximado de 22.23 toneladas de aceite dieléctrico. (Volumen reportado en las Fichas de inventario Anexo N°5).
- Se encontraron en la evaluación 24 transformadores que habían sido muestreados por el Proyecto UNIDO que tiene como punto focal a DIGESA.
- En la evaluación realizada a los 126 transformadores inventariados 27 tenían más de 25 años de antigüedad. Anexo N°5
- Se inventarió en el almacén 30 transformadores que no tenían placa que recién lo estaban codificando.





- Presentación de 110 transformadores muestreados por el proyecto UNIDO-DIGESA. Se realizaron análisis Cromatográfico a 62 muestras obteniendo resultados de PCB menor a 50 ppm. (Referencia resultados de análisis Cromatográfico realizados por el Proyecto UNIDO – DIGESA).

6.4 EVALUACIÓN DE LOS TRANSFORMADORES CON UNA ANTIGÜEDAD > 25 AÑOS CUADRO N° 5

- En esta evaluación se encontró de los **4,790 transformadores** de propiedad de la empresa eléctrica SEAL S.A. se encontraron 368 transformadores que tenían una antigüedad mayor a 25 años los que lo ponían en alto riesgo, la mayoría de estos transformadores se encuentran instalados en bipostes aéreos en diferentes lugares de la ciudad de Arequipa.
- De los **368 transformadores con una antigüedad de igual o mayor a 25 años** solo 4 transformadores son de propiedad de usuarios privados estos transformadores son de responsabilidad exclusiva de los sus propietarios.
- El volumen aproximado que maneja de aceite dieléctrico estos transformadores con una antigüedad igual o mayor a 25 años es de **73.60 toneladas** las que deben de ser monitoreadas con responsabilidad de las empresas eléctricas por ser de alto riesgo de tener posible presencia de PCB > 50 ppm.





6.5 EVALUACIÓN DE LOS VOLUMENES APROXIMADOS (TM) DE ACEITES DIELECTRICOS

CUADRO N°5

PROVINCIA	TOTAL DE TRANSFORMADORES SEAL S.A.	TOTAL DE TRANSFORMADORES PRIVADOS	TOTAL DE TRANSFOR. POR PROVINCIAS	TOTAL DE ACEITES DIELECTRICOS CON PCB TM
AREQUIPA	2961	387	3348	669.60
ATICO	12	2	14	2.80
BELLA UNIÓN - CHALA	95	55	150	30.00
CAMANÁ	214	44	258	51.60
CARAVELÍ	16	1	17	3.40
CHUQUIBAMBA	109	12	121	24.20
COTAHUASI	69	3	72	14.40
ISLAY	295	100	395	79.00
MAJES - SIHUAS	528	36	564	112.80
OCOÑA	13	4	17	3.40
ORCOPAMPA	27	5	32	6.40
REPARTICIÓN - LA CANO	376	45	421	84.20
VALLE DE MAJES	151	60	211	42.20
VALLE DE COLCA	82	23	105	21.00
HUANCA	12	0	12	2.40
CAYLLOMA	10	0	10	2.00
TOTAL	4,970	777	5,747	1,149.40

Elaboración propia –OEFA



**6.6 EVALUACIÓN DE LOS VOLUMENES APROXIMADOS (TM) DE ACEITES DIELECTRICOS CON POSIBLES PCB EN LOS TRANSFORMADORES DE LA EMPRESA SEAL S.A., Y USUARIOS PRIVADOS.**

- En este inventario de se ha calculado un volumen de aceite dieléctrico de: **1,149 toneladas**, equivalente a **341,204.93 galones** de aceite que deberían de ser inmovilizados con los respectivos equipos que los contienen cuando se les detecten que tienen PCB > 50ppm, para que no sean subastados o vendidos a terceros siendo esta una de las modalidades que las empresas están realizando para liberarse de estos aceites con PCB.
- La Empresa Eléctrica deberá de asumir sus responsabilidades por ser propietaria de los equipos y los aceites con posibles PCB, esta deberá de almacenar sus equipos y aceites en lugares apropiados y ventilados para evitar la contaminación por derrames hasta darle disposición final en cumplimiento de las normas ambientales vigentes, Ley de Residuos Sólidos N° 27314 y su modificatoria Decreto Legislativo N° 1065 y su Reglamento.
- En la situación actual el subastar o vender los equipos con sus aceites generaría un mayor riesgo en la cadena de custodia por disposición final de los residuos peligrosos ya que estos aceites dieléctricos con posibles PCB, pueden ser utilizados como combustibles y ser quemados en cementeras, fundiciones, ladrilleras y hornos de secado industrial, generando por acción de la combustión la descomposición en subproductos llamados Dioxinas los cuales son sustancias químicas contaminantes orgánicos persistentes – COP altamente toxicas, estas sustancias están tipificadas por la OMS- Organización Mundial de la Salud como sustancias que podrían producir cáncer en el ser humano.

VII. EMPRESAS QUE REALIZAN MANTENIMIENTO A LOS TRANSFORMADORES DE LA EMPRESA DE DISTRIBUCION ELECTRICA SEAL S.A.**CUADRO N° 6**

ANO	CONTRATO	NOMBRE DE LA EMPRESA	RUC	DIRECCIÓN	SERVICIO
2010	Contrato GG/AL-090-2010-SEAL	M&P Ingenieros S.A.C.	20494475155	Av. Mexico N° 2257 La Victoria-Lima	Servicio de Transformadoras de Distribución
2011	Orden de Servicio N° 519	EFITTEC E.I.R.L.	20454194285	AV. Ramón Castilla N° 1000, La Tomilla - Cayma	Servicio de Reparación de Convertidores de 100 KVA.

Información proporcionada por la Empresa SEAL S.A.



**VIII. EVALUACIÓN DE LOS 126 TRANSFORMADORES EN EL ALMACÉN Y TALLER DE LA EMPRESA ELÉCTRICA SEAL S.A.****CUADRO N° 7**

AÑO	N° DE TRANSFORMADORES	DE ANTIGÜEDAD	PESO DE ACEITE KG.	TIENEN NOMBRE DE ACEITE	RIESGO	N° TRANF ANTIGUOS
2011	1	1	22.00	ONAN	B	20
2010	1	3	167.00	---	B	
2009	2	4	136.00	NITRO	B	
2008	4	5	146.00	ELECTRA 77	B	
2007	1	6	400.00	ONAN	B	
2003	6	10	360.00	DIALA A	B	
2002	3	11	420.00	---	B	
2001	2	12	220.00	ELECTRA 77	B	
1999	2	14	98.00	ONAN	M	27
1998	1	15	70.00	ONAN	M	
1997	2	16	110.00	---	M	
1996	2	17	136.00	ELECTRLUBE	M	
1995	5	18	475.00	ACEITE	M	
1994	13	19	2561.00	ACEITE	M	
1993	1	20	750.00	---	M	
1990	1	23	80.00	ONAN	M	
1986	1	27	220.00	ONAN	A	27
1983	1	30	255.00	---	A	
1982	2	31	268.00	ONAN	A	
1981	2	32	394.00	---	A	
1980	1	33	1300.00	ONAN	A	
1976	4	37	3387.00	ONAN	A	
1975	1	38	1380.00	ONAN	A	
1974	3	39	2830.00	ONAN	A	
1972	4	41	320.00	ONAN	A	
1969	1	44	63.00	---	A	
1965	2	48	280.00	---	A	
1964	1	49	440.00	---	A	
1963	1	50	75.00	NATURAL	A	
1962	2	51	98.00	---	A	
1956	1	57	306.00	---	A	
NO TIENE	52	---	7800.00	---	---	52
TOTALES	126	---	25,567.00	---	---	126

Ver Anexo N° 5 (Fichas utilizadas en el Inventario).



**8.1 ANÁLISIS DEL INVENTARIO DE TRANSFORMADORES EN EL ALMACÉN DE LA EMPRESA SEAL S.A.**

- En el inventario realizado al almacén de la empresa Eléctrica SEAL S.A. , se encontró de los 126 transformadores inventariados, 27 transformadores tenían más de 25 años de antigüedad siendo el riesgo alto de tener posibles PCB > 50 ppm.
- En el inventario se encontró 52 transformadores que no tienen fecha de fabricación ni peso de aceite en muchos casos no tienen placa, siendo estos equipos y sus aceites dieléctricos de alto riesgo de tener posibles PCB > 50 ppm. Estando todos estos en riesgo alto (A).
- De los 52 transformadores 30 son transformadores nuevos que se encontraban en el almacén estos no tienen placa, también se han considerados en el inventario.
- En el inventario se encontró 22 transformadores que no tenían registrado el peso de sus aceites.
- En el inventario de los 126 transformadores se encontró 27 transformadores que están en riesgo medio (M).
- De los 126 transformadores inventariados existen 20 transformadores que están en riesgo bajo (B), existiendo 12 transformadores que si tienen los pesos de aceite en las placas y 8 transformadores que no tienen peso en las placas.
- En el inventario se cuantificó la cantidad de aceite dieléctrico que tenían todos los transformadores total : 25.567 toneladas

CUADRO N° 8**EVALUACIÓN DE RIESGO AMBIENTAL POR CONTENER PCBs**

RIESGO	CALIFICACIÓN	OBSERVACIONES
ALTO	A	+25 años de antigüedad, no contar con información de peso del aceite, potencia, año de fabricación estado físico deteriorado del equipo eléctrico.
MEDIO	M	Tener año de fabricación, no contar con peso del aceite no tener la potencia
BAJO	B	Transformadores con pocos años de uso, contar con todos los registros solicitados, potencia, año de fabricación, peso del aceite.

Tabla elaborada en base a la calificación de riesgo de PCB por el Proyecto UNIDO





"Año de la Inversión para el Desarrollo Rural y la Seguridad Alimentaria"
"Decenio de las Personas con Discapacidad en el Perú"

Se evaluaron 23 transformadores aéreos instalados en la vía pública mediante documento fotográfico y GPS identificando el estado de los transformadores aéreos y su influencia de riesgo en la población en Arequipa. Ver Cuadro N° 13. Fotos N°14.

9.1 CUADRO DE EVALUACIÓN DE TRANSFORMADORES EN LA VÍA PÚBLICA EN AREQUIPA

CUADRO N° 10

ITM	CODIGO	DIRECCIÓN	DISTRITO	POTENCIA KvA	COORDENADAS GPS	
					19L	UTM
1	SE-2128	Av. Andres Avelino Caceres	Cercado	160	19 L-0228553	8182548
2	SE-3797	Av. Andres Avelino Caceres	Cercado	100	19L - 0228663	8182510
3	SE-1950	Av. Andres Avelino Caceres	Cercado	100	19L -0229368	8182314
4	SE-3290	Av. EE.UU.	Cercado	160	19L- 0230140	8181836
5	SE-4432	Av. EE.UU.	Cercado	200	19L- 0230373	8181880
6	SE-3232	Av. Guardia Civil 136	Paucarpata	160	19L- 0231562	8182361
7	SE-0664	Av. Guardia Civil 800	Paucarpata	160	19L- 0232052	8182628
8	SE-3218	Av. Kennedy 2000	Paucarpata	100	19L- 0232547	8182284
9	SE-3279	Malecón Arica 100	Paucarpata	200	19L- 0232655	8182392
10	SE-3221	Av. Colonial 400	Paucarpata	160	19L- 0232872	8182291
11	SE-3222	Av. Colonial 502	Paucarpata	100	19L- 0232909	8182351
12	SE-3223	Av. Colonial 600	Paucarpata	220	19L-0232961	8182441
13	SE-3224	Av. Colonial 800	Paucarpata	160	19L-0233086	8182651
14	SE-3470	Av. Jesús 20 8	Paucarpata	100	19L-0232941	8182923
15	SE-2608	Av. Jesús 1300	Paucarpata	170	19L- 0232332	8183341
16	SE-7234	Av. Jesús 508	Paucarpata	220	19L- 0231478	8184245
17	SE-2784	Av. Jesús 130	Paucarpata	160	19L- 0231286	8184676
18	SE-1633	Av. Jesús 213	Paucarpata	100	19L -0231314	8184629
19	SE-3633	Av. Maris. Castilla 400	Cercado	180	19L- 0229099	8185060
20	SE-4038	Calle San Juan de Dios 300	Cercado	100	19L-0230931	8184880
21	SE-2543	Calle San Juan de Dios 410	Cercado	160	19L-0229001	8184633
22	SE-3233	Calle San Juan de Dios 505	Cercado	100	19L-0229001	8184633
23	SE-2257	Calle 28 de Julio 220	Cercado	160	19L- 0228830	8184653

Fuente Elaboración Propia - OEFA.





X. CONCLUSIONES

1. Mediante esta actividad se han inventariado **5,747** transformadores, y habiendo realizado el análisis respectivo se ha cuantificado el peso y volumen de los aceites dieléctricos. Habiéndose calculado un volumen total de los aceites de estos transformadores los que contienen: **1,149 toneladas de aceite dieléctrico**, equivalente a **341,204.93 galones** de aceite, siendo la empresa SEAL S.A., la propietaria y la responsable del destino final de estos residuos de transformadores y aceites dieléctricos.
2. Se ha identificado 777 transformadores de propiedad de empresas privadas en todo Arequipa las cuales tienen contrato de suministro de energía eléctrica con la Empresa SEAL S.A., estas empresas privadas manejan un aproximado de **73.60 toneladas de aceite** dieléctrico que podrían contener PCB. Según lo manifestado por la empresa SEAL S.A., esta no tiene ninguna responsabilidad en los mantenimientos y en la disposición final de estos aceites. Los usuarios privados de transformadores desconocen los riesgos a la salud y al ambiente que pudiera generar por la mala disposición final de estos residuos peligrosos.
3. Se han identificado transformadores de baja considerados como desechos conteniendo aceites dieléctricos con posibles PCB¹ estos han sido subastados por la empresa, esta actividad estaría generando un mayor riesgo en la cadena de custodia por disposición final de los residuos peligrosos ya que estos aceites dieléctricos podrían contener PCB y estarían siendo utilizados como combustibles para ser quemados en cementeras, fundiciones, ladrilleras y hornos de secado industrial, generando por acción de la combustión la descomposición en subproductos llamados Dioxinas y Furanos, los cuales son sustancias químicas contaminantes orgánicos persistentes – COP, de alta peligrosidad para la salud y el ambiente.

De los 126 transformadores inventariados en el almacén y taller de la empresa SEAL S.A., se identificó 27 transformadores con una antigüedad mayor a 25 años, estando estos en alto riesgo de contener PCB > 50 ppm, se encontró 80 transformadores están dados de baja. Se evaluó el volumen de aceite dieléctrico de los 126 transformadores inventariados obteniendo así **22.23 toneladas de aceite dieléctrico** en estos equipos de baja y en mantenimiento.

5. La Empresa Eléctrica SEAL S.A., deberá de asumir su responsabilidad por ser propietaria de los transformadores, equipos y los aceites que podrían contener PCB, la empresa deberá de almacenar sus equipos y aceites en lugares apropiados y ventilados para evitar la contaminación por derrames hasta darle disposición final en cumplimiento de las normas ambientales vigentes. Ley N°27314 y su modificatoria DL. N° 1065, su Reglamento DS N° 057-2004-PCM.

1. IARC (Agencia Internacional para la Investigación del Cáncer) a clasificados en cuatro grupos, basándose en pruebas científicas existentes sobre carcinogénesis a ubicado a los PCB en el Grupo 1 como Carcinógenos.





XI. RECOMENDACIONES

1. Es necesario que el Proyecto UNIDO- DIGESA socialice con las Instituciones Públicas que tengan funciones fiscalizadoras como el MINAM, OEFA, MINEM, MINSA, SUNAT ADUANA y PRODUCE el Proyecto de Reglamento para el control y eliminación de los PCB, que han elaborado, este Reglamento será un instrumento que servirá para desarrollar la gestión, control y monitoreo de los PCB.
2. Los análisis Químicos para la determinación de PCB, se deberán de realizar una vez al año, en los laboratorios de referencia de la DIGESA, la cual ha capacitado a especialistas para la realización de estos análisis de PCB en 10,000 muestras de aceite, extraídas de los transformadores a nivel nacional, este control tendrá que sustentarse con documentación certificada de los análisis.
3. En cumplimiento del Convenio de Estocolmo⁴ se debe de Inventariar todos los transformadores y equipos con aceite dieléctrico que podrían contener PCB en el país. Estos equipos o transformadores pueden estar en funcionamiento, almacenados o como residuos. Estos transformadores son utilizados en diversos sectores productivos y de servicios, por lo tanto esta actividad se debería extender a los sectores productivos cuyas funciones de fiscalización han sido transferidas por PRODUCE al OEFA como: Pesquería, Industria del Cemento, Industria de Cerveza, Industria del Papel e Industria de la Curtiembre.
4. Existen transformadores eléctricos de propiedad privada que corresponden a sectores Micro y Pequeña empresa como: hoteles, mercados de abastos, terminales terrestres, clínicas privadas, hospitales, universidades, hospitales, supermercados, edificios multifamiliares y frigoríficos, estos se deberán de incluir en los controles para realizar el inventario y cuantificar la cantidad de aceite que se maneja en estos sectores productivos. Esta actividad se deberá de realizar con el apoyo del Gobierno Local quien es el que le otorga el permiso para que se instale los postes para el transformador en la vía pública.
5. Se recomienda que los equipos con aceite dieléctrico contaminado con PCB > 50 ppm., deberían de inmovilizarse en almacenes especiales, con un inventario físico y documentado hasta que la empresa realice la disposición final del equipo y el aceite, para su eliminación o transporte mediante una empresa EPS-RS. Mientras esto no se realice, la empresa es propietaria de estos residuos peligrosos y su cadena de custodia final, por lo que debería de inmovilizarse estos equipos en sus almacenes debidamente protegido para evitar la contaminación, teniendo en cuenta el principio Preventivo y Precautorio de la Ley del Ambiente N° 28611.
6. Se recomienda enviar este Informe Técnico a la Dirección de Supervisión para conocimiento y fines.

⁴ Anexo A: Eliminación de texto del Convenio de Estocolmo Página 36





XII. ANEXOS.

1. ANEXO N°1-

Panel fotográfico de las actividades realizadas en la Empresa SEAL S.A., en la ciudad de Arequipa.

2. ANEXO N°2

Mapa de ubicación de las actividades de evaluación de transformadores en la vía pública en la ciudad de Arequipa.

3. ANEXO N°3

Listado de 368 transformadores con más de 25 años de antigüedad, considerados como los de mayor riesgo que podían contener PCB.

4. ANEXO N°4

15 Fichas de Inventario de 96 transformadores los que se encuentran en mantenimiento en el almacén de Jesús en Paucarpata – ciudad de Arequipa.

5. ANEXO N°5

Documentos: Oficio N° 003-2013-OEFA/OD-Arequipa.
Carta N° SEAL gg/op-0045-2013

6. ANEXO N° 6

Documento de análisis de 63 transformadores considerados como residuos de baja y en mantenimiento en el taller de la Empresa Eléctrica SEAL S.A.

7. ANEXO N°7

Inventario de todos sus transformadores de la Empresa SEAL S.A. y usuarios privados en las provincias del Departamento de Arequipa.

Es todo cuanto informo a vuestro despacho para su conocimiento.

Atentamente,

ING. JAVIER ALCIDES OLIVAS VALVERDE
Coordinador de Línea de Base y Agentes Contaminantes
Dirección de Evaluación – OEFA





PROVEIDO N° S/N -2013 / OEFA - DE

San Isidro, 27 DIC. 2013

De conformidad con el informe que antecede y estando de acuerdo con su contenido
APRUEBESE el informe N° 741 -2013- OEFA / DE

Atentamente





ING. MILAGROS DEL PILAR VERASTEGUI SALAZAR

Directora de Evaluación

Organismo de Evaluación y Fiscalización Ambiental - OEFA

MVS/jaov



PERÚ

Ministerio
del Ambiente

Organismo de
Evaluación y
Fiscalización Ambiental

"Año de la Inversión para el Desarrollo Rural y la Seguridad Alimentaria"
"Decenio de las Personas con Discapacidad en el Perú"

ANEXOS



PERÚ

Ministerio
del Ambiente

Organismo de
Evaluación y
Fiscalización Ambiental

"Año de la Inversión para el Desarrollo Rural y la Seguridad Alimentaria"
"Decenio de las Personas con Discapacidad en el Perú"

ANEXO N°1

PANEL FOTOGRAFICO



"Año de la Inversión para el Desarrollo Rural y la Seguridad Alimentaria"
"Decenio de las Personas con Discapacidad en el Perú"

ANEXO N° 1 PANEL FOTOGRAFICO

FOTO N°1



FOTO N°2



Reunión programada para coordinación del inventario con representantes de la OD-Arequipa el Jefe de la OD Biólogo Rolando Huamani Peralta, el suscrito, y los Ingenieros de la empresa SEAL S.A., Ing. Félix Escalante Paredes e Ing. Martin Baca

FOTO N°3



FOTO N°4



El suscrito realizando la actividad de inventario de transformadores en el almacén de la empresa SEAL S.A., se puede observar equipos considerados como residuos por la empresa que presentan derrame de aceite dieléctrico y equipos en almacenaje abierto cuando debería de estar en almacén cerrado por el riesgo que genera la contaminación por PCB..





"Año de la Inversión para el Desarrollo Rural y la Seguridad Alimentaria"
"Decenio de las Personas con Discapacidad en el Perú"

FOTO N°5



FOTO N°6



Vista de los transformadores en el Almacén de Alto Jesús, el Mg.Sc.Ing. Javier Olivas Valverde de la DE-OEFA y el Biólogo Paul Picardo Guerra de la OD-Arequipa, muchos de los equipos estaban en completo estado de deterioro. Fotos N°3, N°4, N°5, N°6. En el Almacén de Jesús - Paucarpata - Arequipa, puntos georeferenciados de la ubicación: 19k - 0235368 y UTM - 8183668, altura 2,648 msnm.

FOTO N° 7



FOTO N° 8



Transformador de alta Potencia 1000 KVA de baja con derrame de aceite dieléctrico con posibles PCB, expuesto al ambiente, (Fotos N°7 y 8).





"Año de la Inversión para el Desarrollo Rural y la Seguridad Alimentaria"
"Decenio de las Personas con Discapacidad en el Perú"

FOTO N° 9



FOTO N° 10

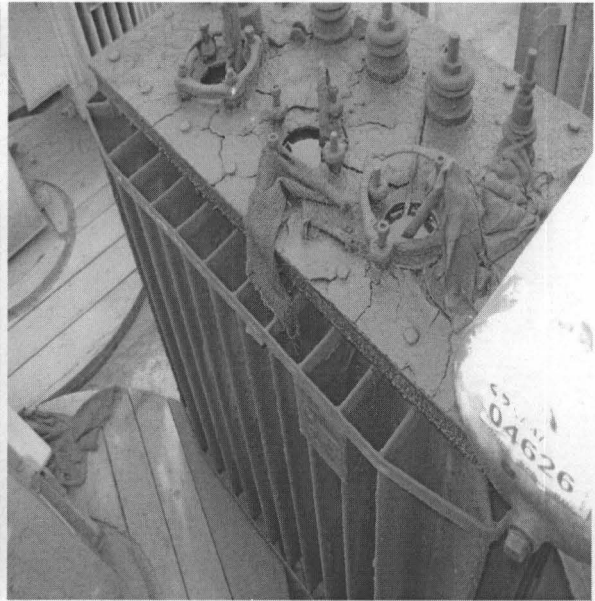

Transformador con etiqueta de haber sido muestreado para análisis de PCB y no estar contaminado, Foto N° 9 y transformador de baja con exposición al ambiente y derrame de aceite dieléctrico, (ver Foto N° 10)

FOTO N° 11



FOTO N° 12



Transformador instalado en la berma central de una avenida en Arequipa cercado (Ver Foto N° 11), y transformador instalado cercanos a las viviendas y comercios. (Ver Foto N° 12)



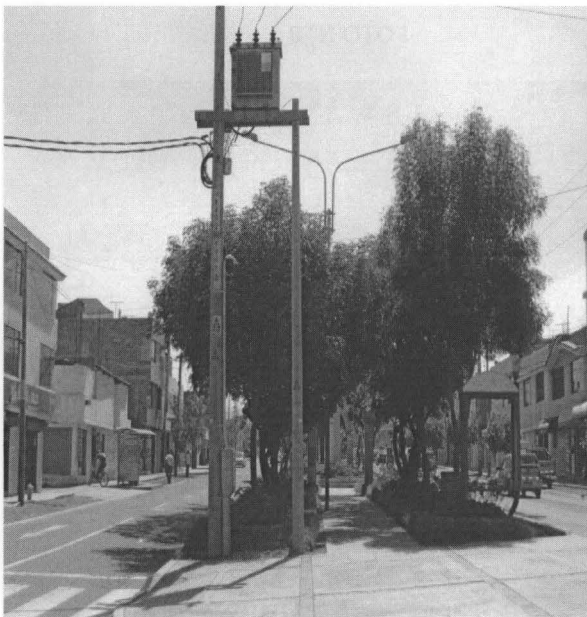

"Año de la Inversión para el Desarrollo Rural y la Seguridad Alimentaria"
"Decenio de las Personas con Discapacidad en el Perú"

FOTO N° 13



FOTO N° 14



Transformador aéreo con grado de inclinación en un biposte, sostenido por un templador izquierdo con riesgo de caer y generar un incendio o una explosión. (Ver foto N° 14)

FOTO N°15

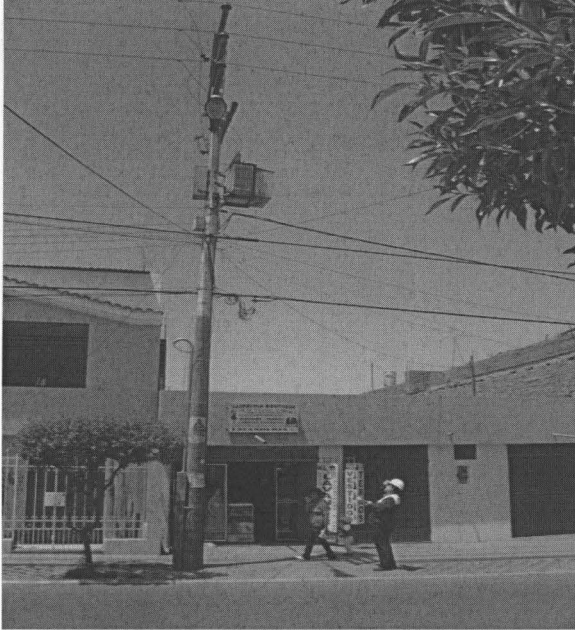
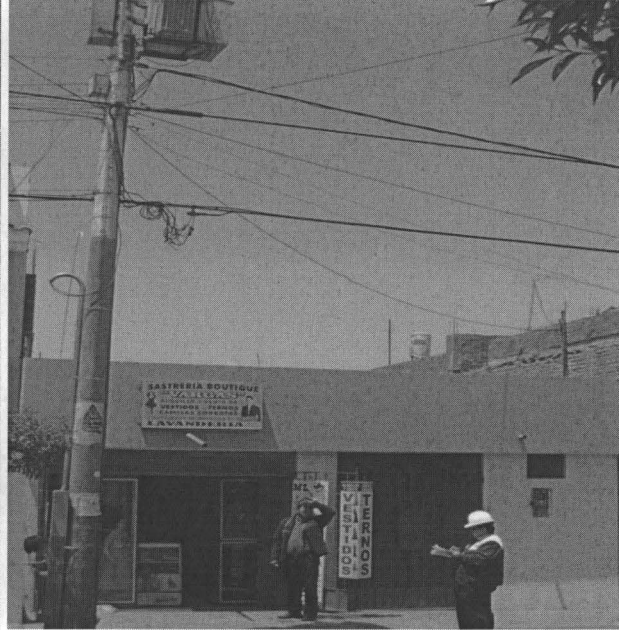

FOTO N°16



Transformadores a 80 centímetros de las casas en los distritos de Paucarpata, estos generan campo eléctrico y radiaciones no ionizantes, así como el riesgo de estar en contacto con los PCBs. Fotos N° 15 y 16.



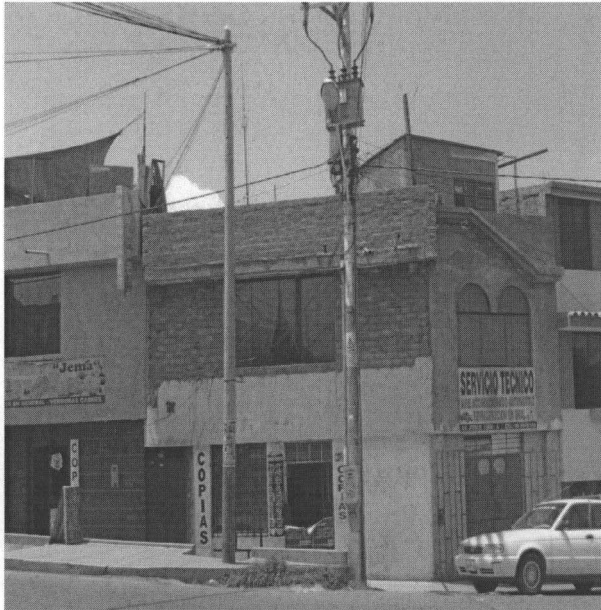
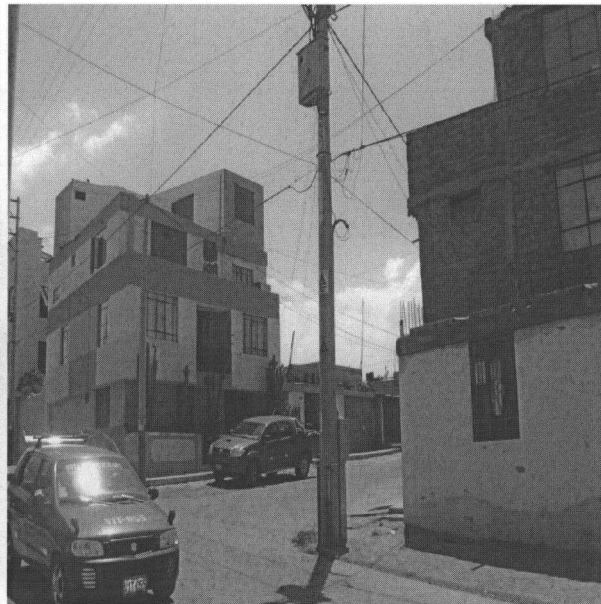

"Año de la Inversión para el Desarrollo Rural y la Seguridad Alimentaria"
"Decenio de las Personas con Discapacidad en el Perú"

FOTO N° 17



FOTO N° 18



Transformador subestación N°3222, instalado en la vía pública en la Av. Colonial N°502 en Paucarpata, que está a 1.0 metros de distancia de zonas de alta densidad poblacional como paraderos, comercios. Ver Fotos N°18, N°19. Ubicado en las coordenadas 19L 0232909, UTM- 8182351

FOTO N° 19

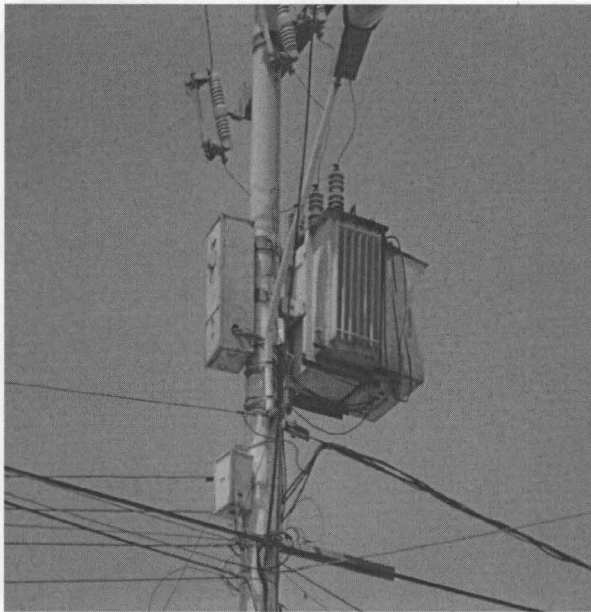
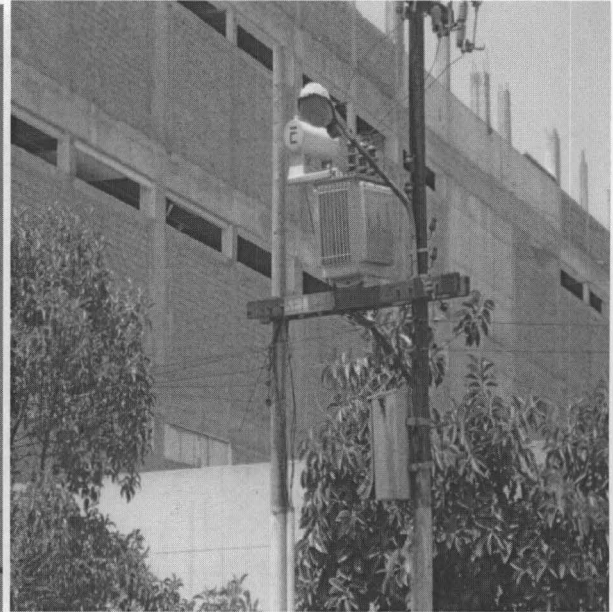

FOTO N° 20



Transformador con residuos de aceite en la carcasa exterior situado en la Av. Andrés Avelino Cáceres, en Paucarpata, ubicado en 19L - 0229368, UTM- 8182314. (Foto N° 20)



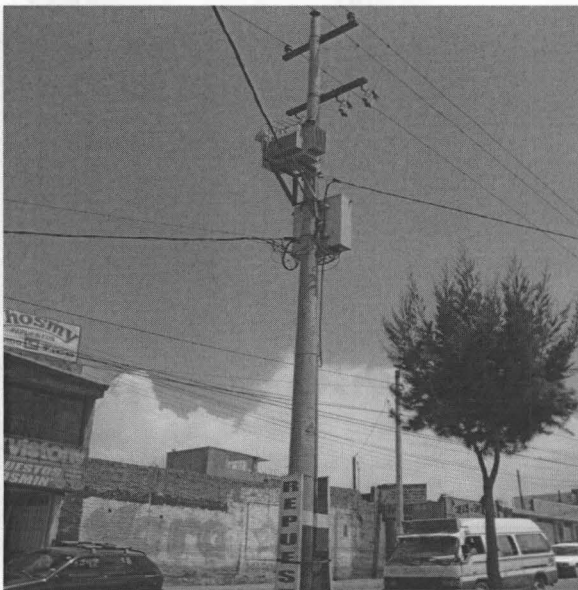
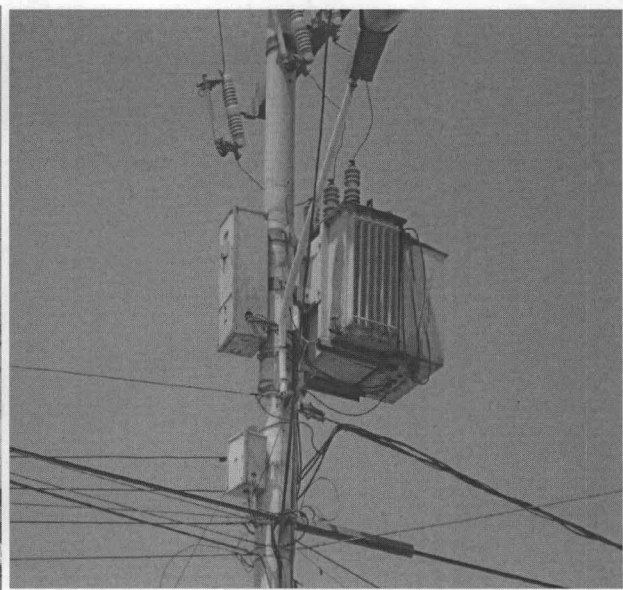

PERÚ

Ministerio
del Ambiente

Organismo de
Evaluación y
Fiscalización Ambiental

"Año de la Inversión para el Desarrollo Rural y la Seguridad Alimentaria"
"Decenio de las Personas con Discapacidad en el Perú"

ANEXO N°2

MAPA DE UBICACIÓN DE TRANSFORMADORES EVALUADOS EN LA VIA PÚBLICA



PERÚ

Ministerio del Ambiente

Organismo de Evaluación y Fiscalización Ambiental

"Año de la Inversión para el Desarrollo Rural y la Seguridad Alimentaria"
"Decenio de las Personas con Discapacidad en el Perú"

MAPA DE UBICACIÓN DE LA EVALUACIÓN DE TRANSFORMADORES EN LA VÍA PÚBLICA EN LOS DISTRITOS DE CERCADO AREQUIPA Y PAUCARPATA - ANEXO N° 2

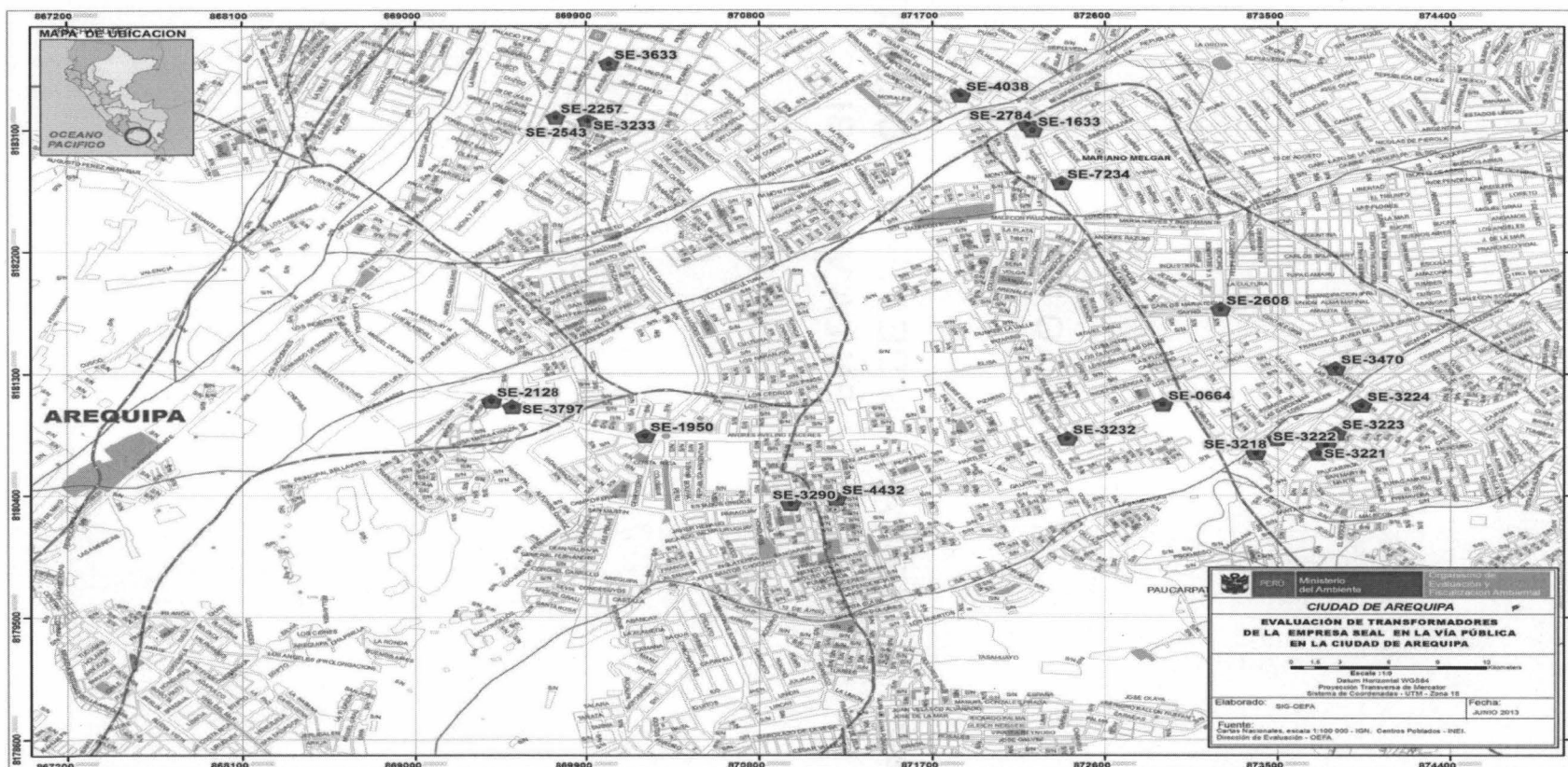

Elaboracion propia-OEFA





PERÚ

Ministerio
del Ambiente

Organismo de
Evaluación y
Fiscalización Ambiental

"Año de la Inversión para el Desarrollo Rural y la Seguridad Alimentaria"
"Decenio de las Personas con Discapacidad en el Perú"

ANEXO N° 3

368 TRANSFORMADORES DE MAS DE 25 AÑOS DE ANTIGÜEDAD DE LA EMPRESA SEAL S.A. DE ALTO RIESGO



PERÚ

Ministerio
del AmbienteOrganismo de
Evaluación y
Fiscalización Ambiental"Año de la Inversión para el Desarrollo Rural y la Seguridad Alimentaria"
"Decenio de las Personas con Discapacidad en el Perú"

ANEXO N° 3

TRANSFORMADORES DE MAS DE 25 AÑOS DE ANTIGÜEDAD DE LA EMPRESA SEAL S.A. DE ALTO RIESGO

N°	SED_CODIGO	TIPO DE ESTADO ACTUAL	SED_DIRECCIÓN	SIE_NOMBRE	N° SERIE	MARCA	AÑO DE FABRICACION	SED. POTENCIA (KVA)	PROPIETARIO
1	1132	Operativo	BOLOGNESI / S M DE PORRES	Arequipa	L10821	BBP	1970	200	SEAL
2	1660	Operativo	AV. FCO. BOLOGNESI S/N	Arequipa	L13949	BBICTSA	1984	200	SEAL
3	1709	Operativo	COMITE. 16 MZ.R1 LT.14-LA TOMILLA	Arequipa	L16650	BBP	1983	200	SEAL
4	1734	Operativo	P.J. LAS MALVINAS ESQ. MARIATEGUI / ZORAIDA MONTES	Arequipa	L13957	BBICTSA	1978	100	SEAL
5	1736	Operativo	P.J. LAS MALVINAS - J.C. MARIATEGUI # 1330	Arequipa	L11862	BBC	1974	80	SEAL
6	1834	Operativo	AV. AREQUIPA 501	Arequipa	L11865	BBICTSA	1974	80	SEAL
7	1847	Operativo	DEAN VALDIVIA S/N.	Arequipa	L14940	BBP	1980	100	SEAL
8	1852	Operativo	Enace sector 6 - Manzana G LOTE 10	Arequipa	L16639	BBICTSA	1983	100	SEAL
9	1885	Operativo	Asoc. Rafael Belaunde Diez Canseco O-9 zona B	Arequipa	L13415	BBICTSA	1977	100	SEAL
10	1904	Operativo	P.J. DEAN VALDIVIA K - 6	Arequipa	L10343	BBP	1966	100	SEAL
11	1916	Operativo	DEAN VALDIVIA - AV. PRINCIPAL M - 6	Arequipa	11302	F.C.TABINI	1967	150	SEAL
12	2221	Operativo	P.J. ANDRES A. CACERES H - 7	Arequipa	T0444	IND.ELECTROM.	1981	50	SEAL
13	2409	Operativo	1RO. DE JUNIO -ZNA.- MZ.B2-LT.18	Arequipa	L123257	BBICTSA	1980	37.5	SEAL
14	1041	Operativo	JR. AREQUIPA #108-BUENOS AIRES	Arequipa	L13423	BBC	1977	100	SEAL





"Año de la Inversión para el Desarrollo Rural y la Seguridad Alimentaria"
"Decenio de las Personas con Discapacidad en el Perú"

15	1120	Operativo	AV. AVIACIÓN KM. 6.5	Arequipa	L11198	BBP	1972	75	SEAL
16	1240	Operativo	Challapampa - Mz.C Lt.1	Arequipa	L12606	BBP	1975	100	SEAL
17	1244	Operativo	ALFONSO UGARTE #504	Arequipa	L10353	BBP	1966	100	SEAL
18	1247	Operativo	VILLA FLORIDA C-24	Arequipa	113420T3	DELCROSA	1977	100	SEAL
19	1248	Operativo	DELICIAS #106	Arequipa	L11197	BBP	1972	80	SEAL
20	1255	Operativo	Alto Libertad - Cajamarca 701	Arequipa	L13445	BBICTSA	1977	100	SEAL
21	1459	Operativo	V.A. BELAUNDE ZONA A CTE. 10 M - 38	Arequipa	L10820	BBP	1970	200	SEAL
22	1496	Operativo	Víctor A. Belaunde A-21, Prolong. Aeropuerto	Arequipa	L16631	BBC	1983	100	SEAL
23	1522	Operativo	V.A. BELAUNDE Q-35	Arequipa	L13443	BBP	1977	100	SEAL
24	1624	Operativo	S.R.Pachacutec - 28 de Julio / Huascar	Arequipa	110433T16	DELCROSA	1975	100	SEAL
25	1648	Operativo	Mcal.Castilla - Peru/Cristobal Colon	Arequipa	110433T11	DELCROSA	1975	100	SEAL
26	1670	Operativo	Mcal.Castilla - Jr. Zarumilla 404	Arequipa	L13434	BBICTSA	1977	200	SEAL
27	1673	Operativo	ESQ. JORGE CHAVEZ/ SOSA RUIZ	Arequipa	L16626	BBC	1983	100	SEAL
28	1722	Operativo	CE 40616-URB. CASIMIRO CUADROS	Arequipa	L13417	BBICTSA	1977	100	SEAL
29	1765	Operativo	ZONA C -CMTE.4 -MZ.C -LT.8	Arequipa	L13440	BBICTSA	1978	100	SEAL
30	1875	Operativo	JOSE CARLOS MARIATEGUI J- 7	Arequipa	103674	DELCROSA	1970	100	SEAL
31	1915	Operativo	EL NAZARENO E- 23	Arequipa	L15806	BBP	1982	100	SEAL
32	2116	Operativo	Buena Vista - Mz.C Lt.5 Compañía de Bomberos	Arequipa	L15808	BBP	1982	100	SEAL
33	2143	Operativo	Mcal.Castilla - Portugal 202	Arequipa	L12611	BBP	1975	100	SEAL
34	2333	Operativo	URB. SAN MIGUEL F-1	Arequipa	L10350	BBP	1966	100	SEAL
35	2715	Operativo	Urb. Los Gladiolos - Los Gladiolos 203	Arequipa	L11867	BBC	1974	80	SEAL
	2807	Operativo	S.R.Pachacutec - Bolognesi s/n Mz.D27 Lt.5	Arequipa	L12608	BBICTSA	1975	100	SEAL



PERÚ

Ministerio
del AmbienteOrganismo de
Evaluación y
Fiscalización Ambiental"Año de la Inversión para el Desarrollo Rural y la Seguridad Alimentaria"
"Decenio de las Personas con Discapacidad en el Perú"

37	3217	Operativo	INAMBARI 122	Arequipa	L13447	BBICTSA	1977	100	SEAL
38	3665	Operativo	Asoc. de Vivienda Hernan Bedoya Forga L-12	Arequipa	L122738	BBICTSA	1978	37.5	SEAL
39	3709	Operativo	ARTEMPA B- 6	Arequipa	L13958	BBICTSA	1978	100	SEAL
40	3726	Operativo	S.R. Pachacútec, Jr. Sta. Marta (Tubos Cobeli)	Arequipa	L120069	BBP	1968	75	SEAL
41	1037	Operativo	MANZANA C -7-LOS PORTALES	Arequipa	L13961	BBC	1978	100	SEAL
42	1075	Operativo	Av. Espinar 1414 Miraflores	Arequipa	L11863	BBICTSA	1974	80	SEAL
43	1143	Operativo	Selva Alegre - Ugarteche 404	Arequipa	L16654	ABB	1983	200	SEAL
44	1147	Operativo	DIAMANTES (costado del colegio)	Arequipa	L16106	BBICTSA	1982	100	SEAL
45	1149	Operativo	Gráficos - Av. Brasil / 12 de Octubre	Arequipa	L10819	BBP	1970	200	SEAL
46	1150	Operativo	Calle Leticia 312, Gráficos Zona B	Arequipa	HL8856	ELECT.MECAN.	1962	200	SEAL
47	1160	Operativo	Av. San Martin 8va. cuadra	Arequipa	L10524	BBP	1967	200	SEAL
48	1162	Operativo	Misti 814 esquina Miguel Grau.	Arequipa	L15829	BBICTSA	1982	320	SEAL
49	1166	Operativo	Ramon Castilla 1200 / Puente Arnao	Arequipa	L11841	BBP	1974	200	SEAL
50	1172	Operativo	Av. Goyeneche 1212	Arequipa	L16656	BBICTSA	1983	320	SEAL
51	1177	Operativo	RAMON CASTILLA #342	Arequipa	L15828	BBP	1982	320	SEAL
52	1179	Operativo	EDIFICADORES MISTI - JULIO C. TELLO # 302	Arequipa	L12594	BBICTSA	1975	200	SEAL
53	1200	Operativo	El Porvenir - Huánuco N° 304	Arequipa	L15823	BBICTSA	1982	200	SEAL
54	1211	Operativo	AV. LEON VELARDE S/N	Arequipa	L10189	BBP	1965	200	SEAL
55	1219	Operativo	Av. Ejercito 1024A	Arequipa	L10046	BBP	1963	200	SEAL
56	1235	Operativo	AV. BOLOGNESI 343-LA CHACRITA	Arequipa	FH26048	AEG	1956	75	SEAL
57	1274	Operativo	9 DE OCTUBRE / SUCRE LA TOMILLA	Arequipa	L13430	BBC	1977	200	SEAL
58	1276	Operativo	Independencia - Av. Francisco Mostajo 100	Arequipa	L11843	BBICTSA	1974	200	SEAL





PERÚ

Ministerio
del AmbienteOrganismo de
Evaluación y
Fiscalización Ambiental

"Año de la Inversión para el Desarrollo Rural y la Seguridad Alimentaria"

"Decenio de las Personas con Discapacidad en el Perú"

59	1277	Operativo	Independencia - Av. Fco. Mostajo / Fco. de Zela	Arequipa	L14928	BBP	1980	200	SEAL
60	1439	Operativo	URUBAMBA #810 C.C.CAYMA	Arequipa	L16127	BBICTSA	1982	420	SEAL
61	1535	Operativo	LA TOMILLA-MICAELA BASTIDAS #227	Arequipa	L13428	BBICTSA	1977	320	SEAL
62	1543	Operativo	PEÑON ALFONSO UGARTE - PUMACAHUA # 110	Arequipa	L10823	BBP	1970	200	SEAL
63	1715	Operativo	Independencia - 1ro. de Enero s/n D-2	Arequipa	L14938	ABB	1980	100	SEAL
64	1732	Operativo	Cerrito Los Alvarez - Villa Hermosa 215	Arequipa	L11362	BBP	1972	200	SEAL
65	1768	Operativo	Independencia - Av. Elias Aguirre s/n Mz.10 Lt.19	Arequipa	L10526	BBP	1967	200	SEAL
66	1828	Operativo	Avidge Mz.F Lt.8	Arequipa	L10342	BBP	1966	100	SEAL
67	1927	Operativo	El Mirador - Frente a Mz.F Lt.28 Pampas de Polanco	Arequipa	B601038	BBC	1959	200	SEAL
68	1936	Operativo	Ramiro Priale - Mz.J Lt.1	Arequipa	L14930	BBP	1980	200	SEAL
69	1946	Operativo	Augusto Salazar Bondy Mz. E Lt. 2	Arequipa	L13432	BBP	1977	200	SEAL
70	2083	Operativo	ALFONSO UGARTE #104	Arequipa	L12595	BBICTSA	1975	200	SEAL
71	2120	Operativo	PAMPAS DE POLANCO - ANDRES A. CACERES O-5	Arequipa	L13446	BBICTSA	1977	100	SEAL
72	2157	Operativo	Los Sauces - Los Arces 213 - B	Arequipa	L10791	BBP	1970	100	SEAL
73	2158	Operativo	Av. Sepulveda 238 / Teniente Rodriguez	Arequipa	L16647	BBP	1983	200	SEAL
74	2434	Operativo	TOMILLA-FRENTE A C.E. 40618	Arequipa	L10345	BBP	1966	100	SEAL
75	2668	Operativo	LAS PALMERAS J-1	Arequipa	L120083	BBP	1969	37.5	SEAL
76	2877	Operativo	Villa Militar - Teniente Rodriguez 1029	Arequipa	L131207	BBICTSA	1980	37.5	SEAL
77	2901	Operativo	LOS ANGELES K-7	Arequipa	L11866	BBICTSA	1974	80	SEAL
78	3167	Operativo	AV. CAYMA #604 606-A	Arequipa	L120058	BBP	1968	75	SEAL
79	3634	Operativo	Av. Trinidad Moran, Urb. Los Sauces	Arequipa	L14950	BBICTSA	1980	100	SEAL





PERÚ

Ministerio
del AmbienteOrganismo de
Evaluación y
Fiscalización Ambiental

"Año de la Inversión para el Desarrollo Rural y la Seguridad Alimentaria"

"Decenio de las Personas con Discapacidad en el Perú"

80	3846	Operativo	Dunker Lavalle-Huayna Capac	Arequipa	123022T37	DELCROSA	1983	100	SEAL
81	4106	Operativo	Villa ecologica MZ.J LT1	Arequipa	L130083	BBICTSA	1982	37.5	SEAL
82	4110	Operativo	Villa ecologica MZ.K LT1	Arequipa	L120519	BBICTSA	1973	37.5	SEAL
83	4111	Operativo	Villa ecologica MZ.D' LT1	Arequipa	L131197	BBICTSA	1980	37.5	SEAL
84	4355	Operativo	Complejo Residencial Carlos Garcia Ronceros	Arequipa	L131203	BBP	1980	37.5	SEAL
85	1492	Operativo	AV. AMAZONAS S/N D-6	Arequipa	L14942	BBICTSA	1980	100	SEAL
86	1746	Operativo	PJ CIUDAD MUNICIPAL, MANZANA H LOTE 6	Arequipa	L15800	BBICTSA	1982	100	SEAL
87	1829	Operativo	Rio Seco Manzana D entre lotes 9 y 10	Arequipa	L13419	BBC	1977	100	SEAL
88	1836	Operativo	Pque Industrial Rio Seco Manzana G - Costado LT.1	Arequipa	L123264	BBICTSA	1978	112.5	SEAL
89	1836	Operativo	Pque Industrial Rio Seco Manzana G - Costado LT.1	Arequipa	L130016	BBICTSA	1979	112.5	SEAL
90	1841	Operativo	PQUE. IND. RIO SECO	Arequipa	L10045	BBC	1963	200	SEAL
91	1877	Operativo	Ciudad de Dios Comité 4 Mz. P Lt. 8	Arequipa	124975T2	DELCROSA	1985	100	SEAL
92	1940	Operativo	Santa María Mz. K Lote 15 y 16	Arequipa	L13951	BBICTSA	1978	200	SEAL
93	1987	Operativo	CIUDAD DE DIOS - COMITE 5 MZ.Q LT.9	Arequipa	L10360	BBP	1966	100	SEAL
94	2095	Operativo	CIUDAD DE DIOS COMITE 10 C-2	Arequipa	L13963	BBICTSA	1978	100	SEAL
95	2126	Operativo	Los Camineros Mz. Glote 2	Arequipa	L131199	BBC	1980	37.5	SEAL
96	2765	Operativo	CIUDAD DE DIOS LL-1, APIAAR	Arequipa	L123258	BBICTSA	1978	37.5	SEAL
97	3226	Operativo	Av. Aviación # 321- A / Psje.	Arequipa	L12236	BBC	1974	100	SEAL
98	3607	Operativo	Urb. Santa María, calle San Agustín	Arequipa	L13435	BBC	1977	100	SEAL
99	4175	Operativo	Asociación de propietarios APTASA	Arequipa	L13960	BBICTSA	1978	100	SEAL
100	4177	Operativo	Asociacion Villa los Milagros	Arequipa	L131192	BBICTSA	1980	37.5	SEAL
101	1040	Operativo	1RO. DE ABRIL #100	Arequipa	L10195	BBP	1965	320	SEAL





PERÚ

Ministerio
del AmbienteOrganismo de
Evaluación y
Fiscalización Ambiental"Año de la Inversión para el Desarrollo Rural y la Seguridad Alimentaria"
"Decenio de las Personas con Discapacidad en el Perú"

102	1174	Operativo	Elias Aguirre 222	Arequipa	123022T24	DELCROSA	1983	100	SEAL
103	1181	Operativo	San Lorenzo - Esq. Plaza Italia 208/Huanuco	Arequipa	L12590	BBC	1975	200	SEAL
104	1189	Operativo	Alto San Martin - Costa Rica 109	Arequipa	L13946	BBC	1978	320	SEAL
105	1190	Operativo	Alto San Martin - Esq. Panama 201/Brasil	Arequipa	L15465	BBC	1981	320	SEAL
106	1192	Operativo	AV. AREQUIPA #108	Arequipa	L15826	BBC	1982	320	SEAL
107	1193	Operativo	AV. INDUSTRIAL #204	Arequipa	L13948	BBC	1978	200	SEAL
108	1195	Operativo	PARQUE CABALLERO #104	Arequipa	L15820	BBICTSA	1982	200	SEAL
109	1199	Operativo	15 de Agosto - C.Vallejo/Av.Salaverry	Arequipa	L15466	BBICTSA	1981	320	SEAL
110	1203	Operativo	Miguel Grau Zona A - Av. Arequipa 423	Arequipa	L15463	BBC	1981	320	SEAL
111	1206	Operativo	Jerusalen - Esq. Sudamerica/Junin	Arequipa	L10185	BBP	1965	200	SEAL
112	1299	Operativo	Urb.G.Civil - Sta.Rosa de Lima 119	Arequipa	L15468	BBC	1981	320	SEAL
113	1500	Operativo	Miguel Grau - Av.Sol/Mcal.Nieto	Arequipa	L15815	BBICTSA	1982	200	SEAL
114	1504	Operativo	P.J. Nuevo Peru Mz.G Lt.01	Arequipa	L11842	BBICTSA	1974	200	SEAL
115	1533	Operativo	Ulrich Neisser Mz.J Lt.01	Arequipa	L16643	BBP	1983	200	SEAL
116	1591	Operativo	Israel Mz.Y Lt.7 Los Angeles s/n	Arequipa	L15822	BBC	1982	200	SEAL
117	1593	Operativo	Campo Marte Mz.LL Lt.9	Arequipa	L15819	BBC	1982	200	SEAL
118	1594	Operativo	Campo Marte-Las Mirlas F-7	Arequipa	L15812	BBICTSA	1982	200	SEAL
119	1603	Operativo	Ciudad Blanca I Et. Zn.B - Av.Revolución 1222	Arequipa	L11360	BBP	1972	200	SEAL
120	1604	Operativo	Ciudad Blanca Zn.B - Av.V.de Chapi 201/7 de Agosto	Arequipa	L13444	BBC	1977	100	SEAL
121	1607	Operativo	P.J. Ciudad Blanca - Av. Cultura 124	Arequipa	L16653	BBICTSA	1983	200	SEAL
122	1655	Operativo	Sor Ana de los Angeles entre bloques D&E	Arequipa	L14934	BBP	1980	200	SEAL
	1781	Operativo	G. Civil 3ra. etapa F-14	Arequipa	119555T1	DELCROSA	1980	200	SEAL





PERÚ

Ministerio
del AmbienteOrganismo de
Evaluación y
Fiscalización Ambiental"Año de la Inversión para el Desarrollo Rural y la Seguridad Alimentaria"
"Decenio de las Personas con Discapacidad en el Perú"

124	1782	Operativo	P.J. NUEVA ALBORDA J-6	Arequipa	B604113	BBC	1961	160	SEAL
125	1825	Operativo	Av. Capitan Novoa con San Miguel	Arequipa	L10530	BBP	1967	200	SEAL
126	1941	Operativo	Calle Junin 601	Arequipa	L16651	BBICTSA	1982	200	SEAL
127	1943	Operativo	Esq. Av.Lima/Psje.7 de Junio	Arequipa	L10198	BBP	1965	200	SEAL
128	1945	Operativo	Esq. Ayacucho / Amazonas	Arequipa	L10532	BBP	1967	200	SEAL
129	1959	Operativo	Urb. Cayro D-9	Arequipa	1093	DELCROSA	1961	75	SEAL
130	1992	Operativo	Sta.Rosa - Viena 200	Arequipa	L15817	BBICTSA	1982	200	SEAL
131	2127	Operativo	AV. IND. CAYRO S/N	Arequipa	T51148	BBP	1961	200	SEAL
132	2207	Operativo	Miguel Grau - Av. Arequipa 1301	Arequipa	L120065	BBP	1968	75	SEAL
133	2209	Operativo	Los Alpes D-4	Arequipa	L120516	BBP	1973	37.5	SEAL
134	2224	Operativo	Virgen del Carmen Mz.C Lt.12	Arequipa	L123262	BBICTSA	1978	37.5	SEAL
135	2300	Operativo	P.J. Alto Jesus Mz.T Lt.1	Arequipa	L120074	BBP	1968	75	SEAL
136	2353	Operativo	Teniente Ferre 201	Arequipa	L120061	BBP	1968	75	SEAL
137	3618	Operativo	Tnte. Ferré, Feria del Altiplano	Arequipa	L13962	BBC	1978	100	SEAL
138	3807	Operativo	Alto Jesus Fte Mz LL Lte. 7	Arequipa	L16638	BBP	1983	100	SEAL
139	3824	Operativo	Comandante Canga /Esquina Arias Aragues	Arequipa	113420T13	DELCROSA	1977	100	SEAL
140	1002	Operativo	Cercado - Alvarez Thomas 109	Arequipa	L14923	BBP	1980	320	SEAL
141	1008	Operativo	Esq. Piérola / Dean Valdivia	Arequipa	L12591	BBC	1975	200	SEAL
142	1028	Operativo	Cercado - Alvares Thomas 107, edif. Arequipa	Arequipa	L10480	BBP	1969	200	SEAL
143	1064	Operativo	Vallecito - A. Martinez 410	Arequipa	L11358	BBP	1972	200	SEAL
144	1067	Operativo	San Juan de Dios 625	Arequipa	L16661	BBC	1983	960	SEAL
145	1085	Operativo	Taboada s/n	Arequipa	L16629	BBP	1983	100	SEAL





PERÚ

Ministerio
del AmbienteOrganismo de
Evaluación y
Fiscalización Ambiental

"Año de la Inversión para el Desarrollo Rural y la Seguridad Alimentaria"

"Decenio de las Personas con Discapacidad en el Perú"

146	1089	Operativo	Los Pinos - Parque	Arequipa	L16104	BBICTSA	1982	125	SEAL
147	1099	Operativo	Bellavista - Plaza Principal	Arequipa	L130015	BBICTSA	1979	37.5	SEAL
148	1102	Operativo	Av. Alfonso Ugarte 977 - Colegio San Jose	Arequipa	L16624	BBP	1983	100	SEAL
149	1106	Operativo	Alata - Manuel Gonzales Prada 105	Arequipa	L131189	BBICTSA	1980	37.5	SEAL
150	1129	Operativo	Alto de Amados - Sanchez Trujillo 414	Arequipa	L11195	BBP	1972	80	SEAL
151	1225	Operativo	Magisterial II - Javier Delgado 602	Arequipa	L10197	BBP	1965	320	SEAL
152	1265	Operativo	Francisco Mostajo - Mz.D1 Lt.4	Arequipa	110433T10	DELCROSA	1975	100	SEAL
153	1266	Operativo	Variante de Uchumayo Km. 1.5	Arequipa	L10051	BBP	1963	100	SEAL
154	1281	Operativo	Maria Isabel - Benito Bonifaz 119	Arequipa	T51150	BBP	1961	200	SEAL
155	1283	Operativo	San Jerónimo - Parque San Jerónimo	Arequipa	L16659	BBICTSA	1983	320	SEAL
156	1286	Operativo	Casapia - Mz.B Lt.7	Arequipa	L13411	BBP	1977	200	SEAL
157	1290	Operativo	Villa Electrica - Mz.E Lt.1	Arequipa	L10521	BBP	1967	320	SEAL
158	1291	Operativo	Ampliacion Cerro Juli - Ayarza 315	Arequipa	L10334	BBP	1966	320	SEAL
159	1294	Operativo	Alvares Thomas - Mz.C Lt.6	Arequipa	L12596	BBICTSA	1975	200	SEAL
160	1316	Operativo	Cooperativa Daniel Alcides Carreon - Mz.B Lt.3	Arequipa	L14933	BBP	1980	200	SEAL
161	1341	Operativo	Parque Industrial - Miguel Forga s/n Sacos del Sur	Arequipa	990	DELCROSA	1961	75	SEAL
162	1344	Operativo	Parque Industria - J.Ibañez 483 D-2	Arequipa	L10191	BBP	1965	320	SEAL
163	1359	Operativo	El Palacio K-1, El Carmen L-14.A 1ra. Etapa	Arequipa	L13959	BBP	1978	100	SEAL
164	1387	Operativo	Adepa - Mz.J Lt.2	Arequipa	L10193	BBC	1965	320	SEAL
165	1389	Operativo	Pampas Nuevas - Av. Victor A. Belaunde 210	Arequipa	L15802	BBICTSA	1982	100	SEAL
166	1402	Operativo	San Jose - Juan Manuel Polar J-9	Arequipa	L13956	BBICTSA	1978	100	SEAL





"Año de la Inversión para el Desarrollo Rural y la Seguridad Alimentaria"

"Decenio de las Personas con Discapacidad en el Perú"

167	1411	Operativo	Umacollo - Jose Maria Arguedas 201	Arequipa	L14929	BBC	1980	200	SEAL
168	1414	Operativo	Los Naranjos - Av. Dolores s/n Mz. LL Lt. 6	Arequipa	L13424	BBICTSA	1977	320	SEAL
169	1485	Operativo	Av. Fernandini s/n	Arequipa	L15807	BBICTSA	1982	100	SEAL
170	1491	Operativo	Parque Industrial - Cayetano Arenas 140	Arequipa	L15464	BBICTSA	1981	320	SEAL
171	1497	Operativo	Coop. Riego del Chili - Av. Fco. Mostajo s/n A-4	Arequipa	L11357	BBP	1972	200	SEAL
172	1502	Operativo	Congata - Mz.L Lt.8 Cerro Verde	Arequipa	L12604	BBICTSA	1985	100	SEAL
173	1557	Operativo	Jose Santos Atahualpa - Mz.V Lt.9	Arequipa	L10050	BBP	1963	200	SEAL
174	1573	Operativo	Esq. San Juan de Dios / San Camilo Sanguinety	Arequipa	182180	Energotecnia	1982	125	SEAL
175	1623	Operativo	S.R.Pachacutec - 28 de Julio / Av. Lima	Arequipa	L10048	BBP	1963	200	SEAL
176	1632	Operativo	Alto San José - 1ro. de Mayo 108	Arequipa	L13441	BBICTSA	1977	100	SEAL
177	1679	Operativo	Santa Maria de Guadalupe - Av. A.Ugarte s/n Local	Arequipa	L11857	BBICTSA	1974	80	SEAL
178	1703	Operativo	Av. Arancota 105	Arequipa	L16627	BBC	1983	100	SEAL
179	1705	Operativo	Chiriguana - Ingreso Principal s/n	Arequipa	L120518	BBICTSA	1973	37	SEAL
180	1747	Operativo	Francisco Mostajo - Mz.D3 Lt.1	Arequipa	L15805	BBICTSA	1982	100	SEAL
181	1757	Operativo	PAMPAS DE CONGATA Mz.P Lte.1 I Etapa	Arequipa	L10346	BBP	1966	100	SEAL
182	1797	Operativo	Vista Hermosa - Av. Andres Avelino Caceres Tda.3	Arequipa	8401055	BB MILANO	1961	200	SEAL
183	1823	Operativo	Campaña Dorada - Mz.A Lt.1	Arequipa	L15814	BBICTSA	1982	200	SEAL
184	1874	Operativo	Av. Arancota 100 - A	Arequipa	113420T1	DELCROSA	1977	100	SEAL
185	1925	Operativo	Villa El Triunfo - Zona B Calle Principal s/n C-10	Arequipa	11306	F.C.TABINI	1967	75	SEAL
186	1971	Operativo	Pedro Vilcapaza - Mz.D Lt.s/n Parque	Arequipa	ET107	ELECSUR	1984	37.5	SEAL
187	2052	Operativo	Variante de Uchumayo Km. 3.5 SOLGAS	Arequipa	L-14140	BBP	1979	100	SEAL



"Año de la Inversión para el Desarrollo Rural y la Seguridad Alimentaria"

"Decenio de las Personas con Discapacidad en el Perú"

188	2055	Operativo	V. de Uchumayo Km. 5 (molino Sr. Lucio Salinas)	Arequipa	10428	F.C.TABINI	1962	50	SEAL
189	2075	Operativo	Americar 123	Arequipa	L11844	BBICTSA	1974	200	SEAL
190	2076	Operativo	Pueblo Tradicional - Atahualpa 121	Arequipa	L10047	BBP	1980	200	SEAL
191	2078	Operativo	Pueblo Tradicional - Bolivar s/n Mercado	Arequipa	L14946	BBP	1980	100	SEAL
192	2245	Operativo	Alvares Thomas 305	Arequipa	L10531	BBP	1967	200	SEAL
193	2255	Operativo	Quinta Tristan - Av. Dolores s/n J-13	Arequipa	L13954	BBICTSA	1978	100	SEAL
194	2256	Operativo	Los Naranjos - Av. Dolores s/n K-4	Arequipa	L10358	BBP	1966	100	SEAL
195	2452	Operativo	Pampa de Camarones - Av. Brasil 501	Arequipa	L11858	BBICTSA	1974	80	SEAL
196	2510	Operativo	Pampa de Camarones - Pérez Aranibar	Arequipa	L120064	BBP	1968	75	SEAL
197	2938	Operativo	4 de Agosto - Av. Vidaurrazaga s/n	Arequipa	L120062	BBP	1968	75	SEAL
198	2994	Operativo	P.J. San Pedro - Av. Victor A. Belaunde 106	Arequipa	L123259	BBC	1978	37.5	SEAL
199	3279	Operativo	Alto Cural Lateral 4 Colegio Contadores	Arequipa	300228	DELCROSA	1965	20	SEAL
200	3336	Operativo	Coop. Viv. Gloria # 4, lote SERPAR, Av. A. Ugarte	Arequipa	L120511	BBICTSA	1963	37.5	SEAL
201	3362	Operativo	Campo Verde - Parque Nro.01	Arequipa	L16630	BBP	1983	100	SEAL
202	3515	Operativo	Sta.Rita - Av.Victor Andres Belaunde s/n Fte.Local	Arequipa	L131195	BBICTSA	1980	37.5	SEAL
203	3569	Operativo	Jr. Ayacucho, S.R. Pachacútec (Panif. Las Américas)	Arequipa	L13952	BBICTSA	1978	200	SEAL
204	3586	Operativo	SAN CAMILO 1RA. CUADRA	Arequipa	L16641	BBICTSA	1983	200	SEAL
205	3631	Operativo	Av. Junin - Arica S.R. Pachacutec	Arequipa	L13953	BBC	1978	100	SEAL
206	3749	Operativo	Av. Arancota S/N	Arequipa	L18554	BBICTSA	1980	100	SEAL
207	3823	Operativo	Coplejo Hab. El Olimpo, Av. Dolores	Arequipa	L11193	BBP	1972	80	SEAL
	3859	Operativo	Urb. Los Rosales MZ. B Lt. 10	Arequipa	L10339	BBP	1966	100	SEAL



PERÚ

Ministerio
del AmbienteOrganismo de
Evaluación y
Fiscalización Ambiental

"Año de la Inversión para el Desarrollo Rural y la Seguridad Alimentaria"

"Decenio de las Personas con Discapacidad en el Perú"

209	3945	Operativo	San Basilio 1º Etapa - frente a Mz K Lote 1	Arequipa	123022T5	DELCROSA	1983	100	SEAL
210	4334	Operativo	Conjunto Habitacional El Haras Luna Pizarro 6ta	Arequipa	L16635	BBC	1983	100	SEAL
211	1079	Operativo	IV Centenario - 2 de Mayo / Av. Independencia	Arequipa	L16646	BBP	1983	200	SEAL
212	1081	Operativo	IV Centenario - Av. Independencia 1639	Arequipa	L13964	BBICTSA	1978	100	SEAL
213	1295	Operativo	COLUMBIA S/N	Arequipa	L17469	BBC	1966	320	SEAL
214	1376	Operativo	Dunker Lavalle - Av. Lambramani s/n	Arequipa	L10344	BBP	1966	100	SEAL
215	1422	Operativo	Aurora Mz.B Lt.1	Arequipa	A7244	F.C.TABINI	1972	100	SEAL
216	1445	Operativo	Urb. Santa Catalina Mz. K LOTE 11	Arequipa	L12602	BBC	1975	320	SEAL
217	1462	Operativo	Coop. Universitaria C-7	Arequipa	L15811	BBICTSA	1982	200	SEAL
218	1596	Operativo	Banco de la Nacion - Mz.F Lt.11	Arequipa	L13955	ABB	1983	100	SEAL
219	1786	Operativo	Santa Maria II - Mz.E Lt.1	Arequipa	L15810	BBICTSA	1982	100	SEAL
220	1899	Operativo	Juan Manuel Polar A-1	Arequipa	L14945	BBICTSA	1980	100	SEAL
221	2385	Operativo	La Perla - Victor Lira / Jose Morales	Arequipa	L120063	BBP	1968	75	SEAL
222	2744	Operativo	La Isla - Av.Jesus 514	Arequipa	L12588	BBICTSA	1975	200	SEAL
223	3053	Operativo	Calle Platón 109-A, Urb. Jesus María	Arequipa	L11196	BBP	1972	80	SEAL
224	3479	Operativo	Centro Comercial Don Manuel	Arequipa	L10347	BBP	1966	100	SEAL
225	3480	Operativo	Centro Comercial Don Manuel	Arequipa	L13438	BBP	1977	100	SEAL
226	4410	Operativo	Urbanizacion Residencial San Agustin	Arequipa	L10338	BBP	1966	100	SEAL
227	1222	Operativo	Valencia - Mz.H Lt.15	Arequipa	L11866	BBC	1974	320	SEAL
228	1228	Operativo	Leon XIII Mz.D Lt.1	Arequipa	L12598	BBC	1975	200	SEAL
229	1229	Operativo	Primavera - Las Dalias 100	Arequipa	L11854	BBICTSA	1974	320	SEAL
230	1529	Operativo	Cooperativa Independencia - Mz. B Lt. 22A	Arequipa	L14932	BBC	1980	200	SEAL





"Año de la Inversión para el Desarrollo Rural y la Seguridad Alimentaria"

"Decenio de las Personas con Discapacidad en el Perú"

231	1783	Operativo	Tahuaycani 142 Terreno de Cultivo (El Olivar)	Arequipa	FST81/8882	AEG	1981	50	SEAL
232	2442	Operativo	Valencia - Av. Abelardo Quiñonez s/n Mz.C Lt.19	Arequipa	ET120	ELECSUR	1985	75	SEAL
233	3880	Operativo	Quinta Residencial TEXAO	Arequipa	3004611	DELCROSA	1967	37.5	SEAL
234	3954	Operativo	Urb. Residencial Las Condes	Arequipa	L15809	BBC	1982	100	SEAL
235	1000	Operativo	Cercado - San Francisco 109, Catedral	Arequipa	L16628	BBP	1983	450	SEAL
236	1013	Operativo	Cercado - Alto de la Luna 231	Arequipa	L13412	BBC	1977	200	SEAL
237	1014	Operativo	Cercado - Mercaderes 202 Galerias Gamesa	Arequipa	L-10032	BBC	1963	1135	SEAL
238	1014	Operativo	Cercado - Mercaderes 202 Galerias Gamesa	Arequipa	L10357	BBP	1966	1135	SEAL
239	1014	Operativo	Cercado - Mercaderes 202 Galerias Gamesa	Arequipa	HL8858	ELECT.MECAN.	1962	1135	SEAL
240	1017	Operativo	Cercado - San Jose 115	Arequipa	L10534	BBP	1967	200	SEAL
241	1018	Operativo	Cercado - Santa Martha 100	Arequipa	L10188	BBP	1965	320	SEAL
242	1019	Operativo	Banco de La Nación, calle Piérola	Arequipa	L13945	BBICTSA	1978	320	SEAL
243	1036	Operativo	Barrio Obrero Nro.01 - Jacinto Ibañez s/n	Arequipa	L21195	ABB	1984	100	SEAL
244	1052	Operativo	Cercado - Peru 206-A (Hotel Viza)	Arequipa	L11853	BBICTSA	1974	320	SEAL
245	1057	Operativo	Cercado - Pasaje Santa Rosa 305	Arequipa	L13437	BBICTSA	1977	100	SEAL
246	1061	Operativo	Cercado - Sucre 404	Arequipa	L10361	BBP	1966	200	SEAL
247	1072	Operativo	IV Centenario - Estadio Melgar	Arequipa	L12607	BBICTSA	1975	300	SEAL
248	1074	Operativo	Conjunto Habitacional Nicolas de Pierola I	Arequipa	L11855	BBICTSA	1974	320	SEAL
249	1077	Operativo	Municipal - Mollendo 154	Arequipa	L10042	BBC	1963	200	SEAL
250	1128	Operativo	Pro - Hogar 102	Arequipa	L13416	BBICTSA	1977	100	SEAL
251	1142	Operativo	Selva Alegre - Manuel Ugarteche 207	Arequipa	L13429	BBICTSA	1977	200	SEAL



PERÚ

Ministerio
del AmbienteOrganismo de
Evaluación y
Fiscalización Ambiental"Año de la Inversión para el Desarrollo Rural y la Seguridad Alimentaria"
"Decenio de las Personas con Discapacidad en el Perú"

252	1157	Operativo	Av. San Martin 214	Arequipa	L11845	BBC	1974	200	SEAL
253	1169	Operativo	Cercado - Pizarro 411	Arequipa	L15461	BBICTSA	1981	320	SEAL
254	1171	Operativo	Av. Goyeneche 810-A	Arequipa	L11864	BBICTSA	1974	80	SEAL
255	1217	Operativo	QUEZADA NRO.122	Arequipa	L10527	BBP	1967	200	SEAL
256	1221	Operativo	Esquina Av. Emmel con Garaycochea	Arequipa	L16645	BBICTSA	1983	200	SEAL
257	1352	Operativo	Cercado - Mercaderes / San Juan de Dios Sunat	Arequipa	B604111	BBC	1961	160	PARTICULAR
258	1447	Operativo	Urbanización Don Bosco	Arequipa	L10354	BBP	1966	100	SEAL
259	1456	Operativo	COMISARIA MODELO DE YANAHUARA	Arequipa	L16642	BBP	1983	200	SEAL
260	1486	Operativo	Conjunto Habitacional Nicolas de Pierola IV	Arequipa	L14927	BBICTSA	1980	320	SEAL
261	1552	Operativo	Av. Venezuela 101 C.C. La Negrita	Arequipa	L13433	BBICTSA	1977	200	SEAL
262	1554	Operativo	Cercado - San Jose 311	Arequipa	L10187	BBP	1965	320	SEAL
263	1640	Operativo	Cercado - Alto de la Luna 313	Arequipa	T-0637	IND.ELECTROM.	1985	100	SEAL
264	1696	Operativo	Cercado - Dean Valdivia 307	Arequipa	L15825	BBC	1982	320	SEAL
265	1712	Operativo	Cercado - Calle Nueva 325 Galerías	Arequipa	L16662	BBICTSA	1983	320	SEAL
266	1739	Operativo	Consuelo Cdra 4	Arequipa	L15462	BBICTSA	1981	320	SEAL
267	1767	Operativo	Mercaderes 406 Galerías Unión Mercaderes	Arequipa	L16649	BBP	1983	520	SEAL
268	1849	Operativo	Cercado - Don Bosco 122 C.E.O. Don Bosco	Arequipa	L10340	BBP	1966	100	SEAL
269	1881	Operativo	Cercado - Rivero 112	Arequipa	L12599	BBICTSA	1975	320	SEAL
270	1894	Operativo	Cercado - Mercaderes 204 C.C. Panoramico	Arequipa	L13426	BBP	1977	320	SEAL
271	1955	Operativo	Cercado - San Camilo 314	Arequipa	L16655	BBP	1983	320	SEAL
	2148	Operativo	Cercado - San Jose 115 (Playa)	Arequipa	L14925	BBP	1980	320	SEAL
	2191	Operativo	Calle Puente Grau /PS tejada	Arequipa	B122518	BBC	1954	160	SEAL





"Año de la Inversión para el Desarrollo Rural y la Seguridad Alimentaria"
"Decenio de las Personas con Discapacidad en el Perú"

274	2260	Operativo	Cercado - Palacio Viejo 214 Edif. Sudamerica	Arequipa	L-10540	BB del PERU	1967	100	SEAL
275	2361	Operativo	Cercado - La Merced 106 Caja Municipal	Arequipa	L13425	BBP	77	320	SEAL
276	2365	Operativo	IV Centenario - Av. Olimpica 305	Arequipa	L14936	BBICTSA	1980	100	SEAL
277	2371	Operativo	Victoria - Jorge Polar 108	Arequipa	L11199	BBP	1972	80	SEAL
278	2414	Operativo	Cercado - Zela 110	Arequipa	L15467	BBICTSA	1981	320	SEAL
279	2638	Operativo	Moral, SERPOST, Cercado	Arequipa	L11433	BBP	1973	520	SEAL
280	2981	Operativo	Cercado - Moral 316 UNSA	Arequipa	L14922	BBC	1980	320	SEAL
281	3386	Operativo	By Pass de Av. Mcal. Castilla-Av. Venezuela	Arequipa	L10522	BBP	1967	320	SEAL
282	3451	Operativo	Av. Goyoneche 502	Arequipa	L120068	BBP	1968	75	SEAL
283	3977	Operativo	Octavio Munoz Najar 223 CC Compu Plaza	Arequipa	L15827	BBICTSA	1982	320	SEAL
284	4067	Operativo	Calle Pierola con Santo Domingo	Arequipa	L10351	BBP	1966	100	SEAL
285	1110	Operativo	Av. Paris / Italia Colegio	Arequipa	L12593	BBICTSA	1975	200	SEAL
286	1111	Operativo	P.J. San Juan de Dios - Pedro Diez Canseco 200	Arequipa	L13594	BBP	1977	160	SEAL
287	1112	Operativo	Callao 300 Parque Heroes de la Aviación	Arequipa	L10041	BBC	1963	200	SEAL
288	1137	Operativo	Virgen de Chapi - Ladrilleria Salas	Arequipa	124704T	DELCROSA	1984	25	SEAL
289	1289	Operativo	Dolores - Av. Estados Unidos 309	Arequipa	L14937	BBP	1980	100	SEAL
290	1293	Operativo	Alto de la Luna - Mz.Q Lt.1	Arequipa	110430T4	DELCROSA	1975	600	SEAL
291	1306	Operativo	Simon Bolivar - Av. Caracas 315	Arequipa	L15813	BBICTSA	1982	200	SEAL
292	1318	Operativo	Dolores - Mz.E Lt.25	Arequipa	L16652	BBP	1983	200	SEAL
293	1319	Operativo	San Martin de Socabaya - Chachapoyas 215	Arequipa	L10184	BBP	1965	200	SEAL
	1328	Operativo	La Pampa - Av. Salaverry 207	Arequipa	L15104	ABB	1980	50	SEAL



PERÚ

Ministerio del Ambiente

Organismo de Evaluación y Fiscalización Ambiental

"Año de la Inversión para el Desarrollo Rural y la Seguridad Alimentaria"

"Decenio de las Personas con Discapacidad en el Perú"

295	1331	Operativo	Ciudad mi Trabajo - Av. Independencia s/n E-1	Arequipa	L12592	BBICTSA	1975	200	SEAL
296	1335	Operativo	Quequeña - Plaza Principal	Arequipa	L120085	BBP	1969	37.5	SEAL
297	1339	Operativo	13 de Enero - Mexico 302	Arequipa	L10520	BBP	1967	320	SEAL
298	1340	Operativo	Fecia - Av. Peru 103	Arequipa	L10190	BBP	1965	320	SEAL
299	1392	Operativo	Urb. J.P. Vizcardo y Guzmán, Av. Pumacahua, parque	Arequipa	L10194	BBP	1965	320	SEAL
300	1423	Operativo	P.J. San Juan de Dios - San Miguel de Piura 428	Arequipa	L15797	BBC	1982	100	SEAL
301	1469	Operativo	Lara - Mz.R -7	Arequipa	L13422	BBICTSA	1977	100	SEAL
302	1478	Operativo	Calle 13 de junio 205	Arequipa	L120067	BBP	1968	75	SEAL
303	1524	Operativo	Chilpinilla - Av. Arequipa 102 A	Arequipa	L10363	BBP	1966	100	SEAL
304	1556	Operativo	Villa El Golf - Mz.O Lt.23 al frente	Arequipa	L15801	BBC	1982	100	SEAL
305	1558	Operativo	Dolores - Av. Estados Unidos 106	Arequipa	L10533	BBP	1967	200	SEAL
306	1609	Operativo	Augusto Freyre - Francisco Bolognesi s/n F-18	Arequipa	L12610	BBICTSA	1975	100	SEAL
307	1618	Operativo	Villa Union - Av. Brasil s/n	Arequipa	L13431	BBICTSA	1977	200	SEAL
308	1629	Operativo	Pampas del Cuzco - Mz.LL Lt.11	Arequipa	L16636	BBC	1983	100	SEAL
309	1643	Operativo	Rodantes del Sur - Mz.B Lt.1	Arequipa	L16637	BBICTSA	1983	100	SEAL
310	1699	Operativo	Paisajista - Av. Paisajista s/n	Arequipa	A-72-174-1	BBP	1973	40	SEAL
311	1730	Operativo	La Campiña IV - Av. Campiña s/n H-13	Arequipa	L15804	BBC	1982	100	SEAL
312	1769	Operativo	COLON #118, Urb. Alas del Sur	Arequipa	L10528	BBP	1967	200	SEAL
313	1777	Operativo	San Martin de Socabaya - Huacho 106	Arequipa	L14947	BBC	1980	100	SEAL
	1830	Operativo	P.J. San Cosme - Mz.C Lt.1	Arequipa	3004612	DELCROSA	1967	37.5	SEAL
	1862	Operativo	Paisajista - Frente a Colegio San Agustin	Arequipa	L14944	BBICTSA	1980	100	SEAL
	1864	Operativo	Paisajista - Mz.D Lt.5	Arequipa	L16634	BBC	1983	100	SEAL





PERÚ

Ministerio
del AmbienteOrganismo de
Evaluación y
Fiscalización Ambiental

"Año de la Inversión para el Desarrollo Rural y la Seguridad Alimentaria"

"Decenio de las Personas con Discapacidad en el Perú"

317	1956	Operativo	Av. Brasilia 702	Arequipa	L10183	BBP	1965	200	SEAL
318	2024	Operativo	Andres Avelino Caceres - Mz.K Lt.18	Arequipa	L10348	BBP	1966	100	SEAL
319	2152	Operativo	Pueblo Tradicional - Ps.je. Acosta 107 [Lara]	Arequipa	L13414	BBICTSA	1977	100	SEAL
320	2160	Operativo	Huicchuña - Calle Principal s/n	Arequipa	L130084	BBICTSA	1982	37.5	SEAL
321	2247	Operativo	Alto Alianza - Mz.K Lt.2	Arequipa	L15803	BBICTSA	1982	100	SEAL
322	3551	Operativo	Urubamba, Urb. Satélite Grande	Arequipa	L11861	BBICTSA	1974	80	SEAL
323	8165	Operativo	Guardiola s/n (Molino)	Islay	122718T2	DELCROSA	1982	50	SEAL
324	8166	Operativo	Lobos - Av. D. Valdivia	Islay	L14948	ABB	1980	100	SEAL
325	8175	Operativo	La Ensenada - Lazarte	Islay	11304	F.C.TABINI	1967	10	SEAL
326	8126	Operativo	Matarani Centro Esq. Miguel Grau - Jorge Chavez	Islay	L14939	BBICTSA	1980	100	SEAL
327	8348	Operativo	A.H. Monterrico, Las Brisas, Mirador Los Cristales	Islay	10424	F.C.TABINI	1962	80	SEAL
328	8143	Operativo	Los Lotos - Av. Tambo S/N	Islay	3004614	DELCROSA	1967	37.5	SEAL
329	8155	Operativo	Tiro Alto (La Playa)	Islay	12715T1	DELCROSA	1982	50	SEAL
330	8012	Operativo	Arequipa - Dean Valdivia 577	Islay	L16140	BBICTSA	1982	100	SEAL
331	8015	Operativo	Arequipa / Arica 301	Islay	L121880	BBP	1977	37.5	SEAL
332	8262	Operativo	APIAMO Manzana K Lote 09	Islay	L15691	BBICTSA	1982	80	SEAL
333	8287	Operativo	Urb. APIAMO J - 10	Islay	B604112	BB y Cia	1961	160	SEAL
334	9007	Operativo	Av. Mrcl. Castilla 799	Camana	L16133	BBICTSA	1982	100	SEAL
335	9036	Operativo	Av. Martines S/N - Hospital	Camana	L-13547	BBC	1977	100	PARTICULAR
336	9038	Operativo	Av Lima 718	Camana	ET119	ELECSUR	1985	100	SEAL
337	9048	Operativo	LA PAMPA - Av. Samuel Pastor s/n	Camana	12295831	DELCROSA	1983	50	SEAL
338	9049	Operativo	Esq. 16 de Julio #128 - Los Pinos #102	Camana	123385T2	DELCROSA	1983	75	SEAL





PERÚ

Ministerio
del AmbienteOrganismo de
Evaluación y
Fiscalización Ambiental"Año de la Inversión para el Desarrollo Rural y la Seguridad Alimentaria"
"Decenio de las Personas con Discapacidad en el Perú"

339	9057	Operativo	Gardenias	Camana	ET117	ELECSUR	1985	100	SEAL
340	9088	Operativo	La Boya	Camana	L120082	BBP	1969	37.5	SEAL
341	9118	Operativo	HABITAT G-1	Camana	124702T2	DELCROSA	1984	50	SEAL
342	9169	Operativo	Urb Virgen de la Candelaria Mz A	Camana		ELKO PERUANA S.A.	1985	25	SEAL
343	9500	Operativo	Ocoña - Calle Santa Rosa 108	Ocoña	T0830	AVJ.IND.ELECT.	1984	37.5	SEAL
344	9900	Operativo	camino a Cora Cora Antena	Caraveli	110759	DELCROSA	1975	15	SEAL
345	9902	Operativo	Virgen del Buen Paso - Jiron San Martin	Caraveli	ET121	ELECSUR	1985	37.5	SEAL
346	9774	Operativo	Av. Garcilazo de la Vega S/N	Atico	L121889	BBC	1977	75	SEAL
347	9774	Operativo	Av. Garcilazo de la Vega S/N	Atico	L121885	BBICTSA	1977	75	SEAL
348	9611	Operativo	Bella Union - Av. Francisco Flores Mz. U3	Bella Union-Chala	124703T1	DELCROSA	1984	50	PARTICULAR
349	9615	Operativo	Bella Union - Zona de Cultivo	Bella Union-Chala	124703T2	DELCROSA	1984	50	PARTICULAR
350	7029	Operativo	Acoy - Carretera a Ongoro	Valle de Majes	370002	ELECSUR	1964	75	SEAL
351	7038	Operativo	Aplao - Esq. Pardo/Zela CE 40307	Valle de Majes	122114	DELCROSA	1982	100	SEAL
352	7046	Operativo	Huancarqui - Lopez Yñates 119/ Loreto	Valle de Majes	221474	DELCROSA	1982	100	SEAL
353	7048	Operativo	Huancarqui - Lopez y Nates 615	Valle de Majes	122114	DELCROSA	1982	100	SEAL
354	7063	Operativo	La Real - Carretera a Aplao	Valle de Majes	ET 125	ELECSUR INDL	1985	7.5	SEAL
355	7074	Operativo	Querulpa Grande	Valle de Majes	135142	BBC	1985	37.5	SEAL
356	7075	Operativo	Tomaca	Valle de Majes	11468	F.C.TABINI	1967	50	SEAL
357	7131	Operativo	Corire - Anexo Cantas Mz G	Valle de Majes	C29253/6	OERLIKON	1963	25	SEAL
358	6022	Operativo	El Pedregal - Av.Pedregal A-27-19	Majes-Sihuas	110433T15	DELCROSA	1975	100	SEAL
	6023	Operativo	El Pedregal - Esq. Yarabamba/Av. Arequipa	Majes-Sihuas	L16633	BBICTSA	1983	100	SEAL
	6027	Operativo	El Pedregal - Calle Sabandía F-18	Majes-Sihuas	300462	DELCROSA	1967	137.5	SEAL





PERÚ

Ministerio
del Ambiente

Organismo de
Evaluación y
Fiscalización Ambiental

"Año de la Inversión para el Desarrollo Rural y la Seguridad Alimentaria"
"Decenio de las Personas con Discapacidad en el Perú"

361	6033	Operativo	El Pedregal - Calle Cayma B-10	Majes-Sihuas	T51154	MILANO	1961	100	SEAL
362	6074	Operativo	El Pedregal - Asentamiento A / Parcela 367	Majes-Sihuas	3002571	DELCROSA	1965	25	SEAL
363	6188	Operativo	El Pedregal C1 P57 Ramal 1	Majes-Sihuas	L120081	BBP	1969	37.5	SEAL
364	6219	Operativo	Santa Rita - P.J. 24 de Junio B-17	Majes-Sihuas	L120512	BBICTSA	1973	37.5	SEAL
365	6240	Operativo	Santa Rita	Majes-Sihuas	113420T11	DELCROSA	1977	100	SEAL
366	6246	Operativo	Lateral 10 Santa Rita de Sihuas	Majes-Sihuas	L11194	BBP	1972	80	SEAL
367	6252	Operativo	Zona Especializada , fundo la Católica	Majes-Sihuas	L10938	BBP	1971	160	PARTICULAR
368	6440	Operativo	El Pedregal - E3 Parcela 36	Majes-Sihuas	FH26048	AEG	1956	75	SEAL



ANEXO N°4

**FICHAS DE INVENTARIO DE 96 TRANSFORMADORES
QUE SE ENCUENTRAN EN MANTENIMIENTO EN EL
ALMACÉN DE JESUS EN PAUCARPATA – CIUDAD DE
AREQUIPA. (15 FICHAS).**



PERÚ

Ministerio del Ambiente

Organismo de Evaluación y Fiscalización Ambiental

Decenio de las Personas con Discapacidad en el Perú "Año de la Inversión para el Desarrollo Rural y la Seguridad Alimentaria"

ALMACEN: 19K-023545 UTM-8183668 ALIURA-2648MSNM

FORMATO DE LINEA DE BASE PARA EVALUACIÓN E INVENTARIO DE TRANSFORMADORES ELÉCTRICOS DE LA EMPRESA SEAL S.A. AREQUIPA

TALLER: 19K-0235368 UTM-8183590 ALIURA-2643MSNM

Form fields for Empresa (EMPRESA ELÉCTRICA SEAL S.A.), Dirección (ALMACÉN ALTO JESÚS - PUCARPOTA), RUC (20100188628), and Profesional responsable (ING. JEFE DE UNIDAD DE VNR-NTL SE SEG. Y MEDIO AMBIENTE Nombre: FELIX ESCALANTE PAREDES).

Table with columns: DATOS DE LA INSTALACIÓN (Nº, Código de transformador, Tipo y Estado actual, Ubicación del Transformador) and DATOS EN LA PLACA DEL TRANSFORMADOR (Nº Serie, Marca del Transformador, Nombre del aceite, Año de Fabricación, Potencia, Peso del aceite, Peso bruto).

Frecuencia de mantenimiento (regeneración, rellenado o cambio de aceite) de sus transformadores: Empresa que realiza el mantenimiento (incluir dirección y teléfono):

(Por favor consignar el máximo de información solicitada y presentarla en una hoja de cálculo excel)

(*) Tipo y Estado actual (colocar las siglas que correspondan):

Legend table for maintenance and status codes: SA: Subestación aérea, SB: Subestación subterránea, SS: Subestación superficie, M: Mantenimiento (Taller), R: Residuo (Almacén).

(**) Sólo son válidas las siguientes alternativas (colocar las siglas que correspondan) (Caso contrario dejar en blanco):

Legend table for analysis methods: CG: cromatográfico, DX: Analyzer L2000 DX, KT: Kit Clor N Oil, CF: Certificado del fabricante.

(***) Para resultados por KT colocar >50 ppm o <50 ppm.

Professional signature and stamp: Profesional del OEFA, Mg. Sc. Lidia Olivas Valverde, Coordinadora de Línea de Base y Agentes Contaminantes, Dirección de Evaluación - OEFA.

Professional signature and stamp: Blgo. Rolando Huamán Peralta, ENCARGADO DE LA O.D. AREQUIPA, OEFA.



PERÚ

Ministerio del Ambiente

Organismo de Evaluación y Fiscalización Ambiental

Decenio de las Personas con Discapacidad en el Perú "Año de la Inversión para el Desarrollo Rural y la Seguridad Alimentaria"

FORMATO DE LINEA DE BASE PARA EVALUACIÓN E INVENTARIO DE TRANSFORMADORES ELÉCTRICOS DE LA EMPRESA SEAL S.A. AREQUIPA

Form fields for Empresa (EMPRESA ELÉCTRICA SEAL S.A.), Dirección (ALMACÉN ALTO JESÚS - POCOPATA), RUC (20100188628), Profesional responsable (JUG. JEFE DE UNIDAD DE VN R - NTC SE - SEG y MEDIO AMBIENTE Nombre: FELIX ESCALONTE PONEDES), e-mail, Dirección Legal (CALLE CONSUELO N°310 - CARACADO - AREQUIPA), and Teléfono (oficina / celular): # 993841 ANEXO N° 2104

Table with columns: No, Código de transformador, Tipo y Estado actual (*), Ubicación del Transformador (Dirección exacta), Análisis PCB (Tipo análisis (**), Valor en ppm (***)), No Serie, Marca del Transformador, Nombre del aceite, Año de Fabricación, Potencia (kVA), Peso del aceite (kg), and Peso bruto (kg). Rows 01-07 contain data for various transformers.

Frecuencia de mantenimiento (regeneración, rellenado o cambio de aceite) de sus transformadores:
Empresa que realiza el mantenimiento (incluir dirección y teléfono):

(Por favor consignar el máximo de información solicitada y presentarla en una hoja de cálculo excel)

(*) Tipo y Estado actual (colocar las siglas que correspondan):

Legend table for (*) Tipo y Estado actual: SA: Subestación aérea, SB: Subestación subterránea, SS: Subestación superficie, M: Mantenimiento (Taller), R: Residuo (Almacén)

(**) Sólo son válidas las siguientes alternativas (colocar las siglas que correspondan) (Caso contrario dejar en blanco):

Legend table for (**) Sólo son válidas las siguientes alternativas: CG : cromatográfico, DX: Analyzer L2000 DX, KT: Kit Clor N Oil, CF: Certificado del fabricante

(***) Para resultados por KT colocar >50 ppm o <50 ppm.

Professional signature and stamp: Profesional del OEFA, N° Bsc. Ing. Javier Alcides Olivas Valverde, Coordinador de Línea de Base y Agentes Contaminantes, Dirección de Evaluación - OEFA.

Professional signature and stamp: Blgo. Rolando Huamani Peralta, ENCARGADO DE LA O.D. AREQUIPA, OEFA



PERÚ

Ministerio del Ambiente

Organismo de Evaluación y Fiscalización Ambiental

Decenio de las Personas con Discapacidad en el Perú "Año de la Inversión para el Desarrollo Rural y la Seguridad Alimentaria"

FORMATO DE LINEA DE BASE PARA EVALUACIÓN E INVENTARIO DE TRANSFORMADORES ELÉCTRICOS DE LA EMPRESA SEAL S.A. AREQUIPA

Form fields for Empresa (EMPRESA ELÉCTRICA SEAL S.A.), Dirección (ALMACÉN ALTO JESÚS - POUCCOPATA AREQUIPA), RUC (20100188628), Profesional responsable (ING. FELIX ESCALANTE PAREDES), and contact information.

Table with columns: No, Código de transformador, Tipo y Estado actual, Ubicación del Transformador, Análisis PCB (Tipo análisis, Valor en ppm), No Serie, Marca del Transformador, Nombre del aceite, Año de Fabricación, Potencia (kVA), Peso del aceite (kg), Peso bruto (kg). Includes rows 01-07 and a maintenance frequency section.

(Por favor consignar el máximo de información solicitada y presentarla en una hoja de cálculo excel)

(*) Tipo y Estado actual (colocar las siglas que correspondan):

Legend table for symbols: SA: Subestación aérea, SB: Subestación subterránea, SS: Subestación superficie, M: Mantenimiento (Taller), R: Residuo (Almacén)

(**) Sólo son válidas las siguientes alternativas (colocar las siglas que correspondan) (Caso contrario dejar en blanco):

Legend table for analysis methods: CG: cromatográfico, DX: Analyzer L2000 DX, KT: Kit Clor N Oil, CF: Certificado del fabricante

(***) Para resultados por KT colocar >50 ppm o <50 ppm.

Handwritten signature and stamp of Ing. Jairo Okides, Coordinador de Línea de Base y Agentes Contaminantes, Dirección de Evaluación y Fiscalización Ambiental - OEFA.

Handwritten signature and stamp of Bgo. Rolando Huamani Peralta, Encargado de la O.D. AREQUIPA, OEFA.



PERÚ

Ministerio del Ambiente

Organismo de Evaluación y Fiscalización Ambiental

Decenio de las Personas con Discapacidad en el Perú "Año de la Inversión para el Desarrollo Rural y la Seguridad Alimentaria"

FORMATO DE LINEA DE BASE PARA EVALUACIÓN E INVENTARIO DE TRANSFORMADORES ELÉCTRICOS DE LA EMPRESA SEAL S.A. AREQUIPA

Table with 4 columns: Empresa (EMPRESA ELÉCTRICA SEAL S.A.), Dirección (ALMACÉN ALTO JESÚS - PUCARPA), RUC (20100188628), and Profesional responsable (INGENIERO JEFE DE LA UNIDAD DE VNR-NTC SE y Medio Ambiente Nombre: Felix ESCALANTE POMEDES e-mail: Dirección Legal: Calle Consuelo N° 310 Cercado - Arequipa Teléfono (oficina / celular): # 993841 ANEXON° 2104)

Main data table with columns: No, Código de transformador, Tipo y Estado actual (*), Ubicación del Transformador (Dirección exacta), Análisis PCB (Tipo análisis (**), Valor en ppm (***)), No Serie, Marca del Transformador, Nombre del aceite, Año de Fabricación, Potencia (kVA), Peso del aceite (kg), and Peso bruto (kg). Includes rows 01-07 and maintenance notes.

(Por favor consignar el máximo de información solicitada y presentarla en una hoja de cálculo excel)

(*) Tipo y Estado actual (colocar las siglas que correspondan):

Legend table for (*) with columns: SA: Subestación aérea, SB: Subestación subterránea, SS: Subestación superficie, M: Mantenimiento (Taller), R: Residuo (Almacén)

(**) Sólo son válidas las siguientes alternativas (colocar las siglas que correspondan) (Caso contrario dejar en blanco):

Legend table for (**) with columns: CG: cromatográfico, DX: Analyzer L2000 DX, KT: Kit Clor N Oil, CF: Certificado del fabricante

(***) Para resultados por KT colocar >50 ppm o <50 ppm.

Handwritten signature and stamp of Profesional del OEFA, Javier Olivas Valverde, Coordinador de Línea de Base y Agentes Contaminantes, Dirección de Evaluación - OEFA.

Handwritten signature and stamp of Blega Rolando Huarani Perale, Encargado de la O.D. Arequipa, OEFA.



PERÚ

Ministerio del Ambiente

Organismo de Evaluación y Fiscalización Ambiental

Decenio de las Personas con Discapacidad en el Perú "Año de la Inversión para el Desarrollo Rural y la Seguridad Alimentaria"

FORMATO DE LINEA DE BASE PARA EVALUACIÓN E INVENTARIO DE TRANSFORMADORES ELÉCTRICOS DE LA EMPRESA SEAL S.A. AREQUIPA

Form fields for Empresa (EMPRESA ELÉCTRICA SEAL S.A.), Dirección (ALMACÉN ALTO JESÚS - PAVCAPIA T.O. AREQUIPA), RUC (20100188628), Profesional responsable (FELIX ESCALANTES PANEDES), and Dirección LEGAL (Calle Comisvuelo N° 310 Arequipa).

Table with columns: DATOS DE LA INSTALACIÓN (Nº, Código de transformador, Tipo y Estado actual, Ubicación del Transformador) and DATOS EN LA PLACA DEL TRANSFORMADOR (Análisis PCB, Nº Serie, Marca del Transformador, Nombre del aceite, Año de Fabricación, Potencia, Peso del aceite, Peso bruto). Includes rows 01-07 and maintenance notes.

(Por favor consignar el máximo de información solicitada y presentarla en una hoja de cálculo excel)

(*) Tipo y Estado actual (colocar las siglas que correspondan):

Legend table for types: SA: Subestación aérea, SB: Subestación subterránea, SS: Subestación superficie, M: Mantenimiento (Taller), R: Residuo (Almacén)

(**) Sólo son válidas las siguientes alternativas (colocar las siglas que correspondan) (Caso contrario dejar en blanco):

Legend table for analysis methods: CG: cromatográfico, DX: Analyzer L2000 DX, KT: Kit Clor N Oil, CF: Certificado del fabricante

(***) Para resultados por KT colocar >50 ppm o <50 ppm.

Handwritten signature and stamp of Mg. Sr. Ing. Javier Olivas Yalovilla, Profesional del OEFA, with title 'COORDINADORA DE LINEA DE BASE Y AGENTES CONTAMINANTES Dirección de Evaluación - OEFA'.

Handwritten signature and stamp of Mg. Rolando Huamani Peralta, ENCARGADO DE LA O.D. AREQUIPA, OEFA.



PERÚ

Ministerio del Ambiente

Organismo de Evaluación y Fiscalización Ambiental

Decenio de las Personas con Discapacidad en el Perú "Año de la Inversión para el Desarrollo Rural y la Seguridad Alimentaria"

FORMATO DE LINEA DE BASE PARA EVALUACIÓN E INVENTARIO DE TRANSFORMADORES ELÉCTRICOS DE LA EMPRESA SEAL S.A. AREQUIPA

Form fields for Empresa (EMPRESA ELÉCTRICA SEAL S.A.), Dirección (Cajonelo N°310 - Areado - Arequipa), RUC (20100188628), Profesional responsable (Jefe de la unidad de VNB - NTCSE, Seguridad y Medio Ambiente), Nombre (Ing. Felix Exaltado Paredes), e-mail, and Teléfono (oficina/celular: # 993841 0000 2104).

Table with columns: DATOS DE LA INSTALACIÓN (Nº, Código de transformador, Tipo y Estado actual, Ubicación del Transformador) and DATOS EN LA PLACA DEL TRANSFORMADOR (Análisis PCB, Nº Serie, Marca del Transformador, Nombre del aceite, Año de Fabricación, Potencia, Peso del aceite, Peso bruto). Includes rows 01-07 with handwritten data.

(Por favor consignar el máximo de información solicitada y presentarla en una hoja de cálculo excel)

(*) Tipo y Estado actual (colocar las siglas que correspondan):

Table with maintenance codes: SA: Subestación aérea, SB: Subestación subterránea, SS: Subestación superficie, M: Mantenimiento (Taller), R: Residuo (Almacén)

(**) Sólo son válidas las siguientes alternativas (colocar las siglas que correspondan) (Caso contrario dejar en blanco):

Table with analysis methods: CG : cromatográfico, DX: Analyzer L2000 DX, KT: Kit Clor N Oil, CF: Certificado del fabricante

(***) Para resultados por KT colocar >50 ppm o <50 ppm.

* Muestreado por Proyecto Unido

Handwritten signature and stamp of the professional from OEFA, including text: 'Profesional del OEFA', 'Comisión de Línea de Base y Agentes Contaminantes', 'Dirección de Evaluación - OEFA'.

Handwritten signature and stamp of 'Blgo. Rolando Huamani Peralta ENCARGADO DE LA O.D. AREQUIPA OEFA'.



PERÚ

Ministerio del Ambiente

Organismo de Evaluación y Fiscalización Ambiental

Decenio de las Personas con Discapacidad en el Perú "Año de la Inversión para el Desarrollo Rural y la Seguridad Alimentaria"

FORMATO DE LINEA DE BASE PARA EVALUACIÓN E INVENTARIO DE TRANSFORMADORES ELÉCTRICOS DE LA EMPRESA SEAL S.A. AREQUIPA

Form fields for Empresa (EMPRESA ELÉCTRICA SEAL S.A.), Dirección (Consuelo N° 310 - Arequipa), RUC (20100138628), Profesional responsable (Ing. Felix Escalante Paredes), and Teléfono (993841010).

Table with columns: No, Código de transformador, Tipo y Estado actual, Ubicación del Transformador, Análisis PCB (Tipo análisis, Valor en ppm), No Serie, Marca del Transformador, Nombre del aceite, Año de Fabricación, Potencia (kVA), Peso del aceite (kg), and Peso bruto (kg). Includes rows 01-07 and maintenance notes.

(Por favor consignar el máximo de información solicitada y presentarla en una hoja de cálculo excel)

(*) Tipo y Estado actual (colocar las siglas que correspondan):

Legend table for maintenance and status codes: SA: Subestación aérea, SB: Subestación subterránea, SS: Subestación superficie, M: Mantenimiento (Taller), R: Residuo (Almacén).

(**) Sólo son válidas las siguientes alternativas (colocar las siglas que correspondan) (Caso contrario dejar en blanco):

Legend table for analysis methods: CG: cromatografía, DX: Analyzer L2000 DX, KT: Kit Clor N Oil, CF: Certificado del fabricante.

(***) Para resultados por KT colocar >50 ppm o <50 ppm.

* Muestreado por Proyecto Unido

Handwritten signature and stamp of Ing. S.C. JUC, Profesional del OEFA, Coordinador de Línea de Base y Agentes Contaminantes, Dirección de Evaluación - OEFA.

Handwritten signature and stamp of Blgo. Rolando Huamani Peralta, ENCARGADO DE LA O.D. AREQUIPA, OEFA.



PERÚ

Ministerio del Ambiente

Organismo de Evaluación y Fiscalización Ambiental

Decenio de las Personas con Discapacidad en el Perú "Año de la Inversión para el Desarrollo Rural y la Seguridad Alimentaria"

FORMATO DE LINEA DE BASE PARA EVALUACIÓN E INVENTARIO DE TRANSFORMADORES ELÉCTRICOS DE LA EMPRESA SEAL S.A. AREQUIPA

Form fields for Empresa (EMPRESA ELÉCTRICA SEAL S.A.), Dirección (Comunio no 310 - Cercado Arequipa), RUC (20100138628), Profesional responsable (Jefe de la Unidad de VNA-NTCSE, Seguridad y Medio Ambiente), Nombre (Tony Felix Excochante Pareda), e-mail, and Teléfono (oficina/celular: # 993841 0900 2104).

Table with columns: No, Código de transformador, Tipo y Estado actual, Ubicación del Transformador, Análisis PCB (Tipo análisis, Valor en ppm), No Serie, Marca del Transformador, Nombre del aceite, Año de Fabricación, Potencia (kVA), Peso del aceite (kg), and Peso bruto (kg). Includes rows 01-07 with handwritten data.

(Por favor consignar el máximo de información solicitada y presentarla en una hoja de cálculo excel)

(*) Tipo y Estado actual (colocar las siglas que correspondan):

Legend table for (*) Tipo y Estado actual: SA: Subestación aérea, SB: Subestación subterránea, SS: Subestación superficie, M: Mantenimiento (Taller), R: Residuo (Almacén).

(**) Sólo son válidas las siguientes alternativas (colocar las siglas que correspondan) (Caso contrario dejar en blanco):

Legend table for (**) Sólo son válidas las siguientes alternativas: CG : cromatográfico, DX: Analyzer L2000 DX, KT: Kit Clor N Oil, CF: Certificado del fabricante.

(***) Para resultados por KT colocar >50 ppm o <50 ppm.

Handwritten signature and stamp of Profesional del OEFA VºBº, MSc. Sr. JNG. Javier Delgado Volvencos, Coordinador de Línea de Evaluación y Fiscalización Ambiental, Dirección de Evaluación - OEFA.

Handwritten signature and stamp of Blgo. Rolando Huamani Peralta, ENCARGADO DE LA O.D. AREQUIPA, OEFA.



PERÚ

Ministerio del Ambiente

Organismo de Evaluación y Fiscalización Ambiental

Decenio de las Personas con Discapacidad en el Perú "Año de la Inversión para el Desarrollo Rural y la Seguridad Alimentaria"

FORMATO DE LINEA DE BASE PARA EVALUACIÓN E INVENTARIO DE TRANSFORMADORES ELÉCTRICOS DE LA EMPRESA SEAL S.A. AREQUIPA

Form fields for Empresa (EMPRESA ELÉCTRICA SEAL S.A.), Dirección (Consulate N° 310 - Cercado Arequipa), Profesional responsable (Ing. Félix Eudonio Paredes), and contact information.

Table with columns: N°, Código de transformador, Tipo y Estado actual, Ubicación del Transformador, Análisis PCB (Tipo análisis, Valor en ppm), N° Serie, Marca del Transformador, Nombre del aceite, Año de Fabricación, Potencia (kVA), Peso del aceite (kg), and Peso bruto (kg). Includes rows 01-07 and maintenance notes.

(Por favor consignar el máximo de información solicitada y presentarla en una hoja de cálculo excel)

(*) Tipo y Estado actual (colocar las siglas que correspondan):

Legend table for maintenance and status codes: SA: Subestación aérea, SB: Subestación subterránea, SS: Subestación superficie, M: Mantenimiento (Taller), R: Residuo (Almacén)

(**) Sólo son válidas las siguientes alternativas (colocar las siglas que correspondan) (Caso contrario dejar en blanco):

Legend table for analysis methods: CG: cromatográfico, DX: Analyzer L2000 DX, KT: Kit Clor N Oil, CF: Certificado del fabricante

(***) Para resultados por KT colocar >50 ppm o <50 ppm.

* Muestrado por Proyecto Unido

Handwritten signature and stamp of Ing. Donato Olivos, Coordinador de Línea de Base, Dirección de Evaluación.

Handwritten signature and stamp of Blgo. Rolando Huamani Peralta, Encargado de la O.D. AREQUIPA.



PERÚ

Ministerio del Ambiente

Organismo de Evaluación y Fiscalización Ambiental

Decenio de las Personas con Discapacidad en el Perú "Año de la Inversión para el Desarrollo Rural y la Seguridad Alimentaria"

FORMATO DE LINEA DE BASE PARA EVALUACIÓN E INVENTARIO DE TRANSFORMADORES ELÉCTRICOS DE LA EMPRESA SEAL S.A. AREQUIPA

Form fields for Empresa (EMPRESA ELÉCTRICA SEAL S.A.), Dirección (Cerro Colorado N°310 - Arequipa - Arequipa), RUC (20100188628), Profesional responsable (Ing. Felix Escobedo Paredes), and Teléfono (oficina/celular: # 993341 0000 2104).

Table with columns: No, Código de transformador, Tipo y Estado actual, Ubicación del Transformador, Análisis PCB (Tipo análisis, Valor en ppm), No Serie, Marca del Transformador, Nombre del aceite, Año de Fabricación, Potencia (kVA), Peso del aceite (kg), and Peso bruto (kg). Includes rows 01-07 and maintenance notes.

(Por favor consignar el máximo de información solicitada y presentarla en una hoja de cálculo excel)

(*) Tipo y Estado actual (colocar las siglas que correspondan):

Legend table for SA: Subestación aérea, SB: Subestación subterránea, SS: Subestación superficie, M: Mantenimiento (Taller), R: Residuo (Almacén).

(**) Sólo son válidas las siguientes alternativas (colocar las siglas que correspondan) (Caso contrario dejar en blanco):

Legend table for CG: cromatográfico, DX: Analyzer L2000 DX, KT: Kit Clor N Oil, CF: Certificado del fabricante.

(***) Para resultados por KT colocar >50 ppm o <50 ppm.

Handwritten signature and stamp of M.B. Sc. Ing. Jovian... Coordinador de Línea de Base y Agentes Contaminantes, Dirección de Evaluación - OEFA.

Handwritten signature and stamp of Blgo. Rolando Huamani Peralta, ENCARGADO DE LA O.D. AREQUIPA, OEFA.



PERÚ

Ministerio del Ambiente

Organismo de Evaluación y Fiscalización Ambiental

Decenio de las Personas con Discapacidad en el Perú "Año de la Inversión para el Desarrollo Rural y la Seguridad Alimentaria"

FORMATO DE LINEA DE BASE PARA EVALUACIÓN E INVENTARIO DE TRANSFORMADORES ELÉCTRICOS DE LA EMPRESA SEAL S.A. AREQUIPA

Form fields for Empresa (EMPRESA ELÉCTRICA SEAL S.A.), Dirección (Consuelo N° 310 - Mercado - Ongupo), RUC (20100182628), Profesional responsable (Ing. Felix Esforzotti Paredes), and Teléfono (993241 0000 2104).

Table with columns: DATOS DE LA INSTALACIÓN (Nº, Código de transformador, Tipo y Estado actual, Ubicación del Transformador, Análisis PCB) and DATOS EN LA PLACA DEL TRANSFORMADOR (Nº Serie, Marca del Transformador, Nombre del aceite, Año de Fabricación, Potencia, Peso del aceite, Peso bruto). Includes rows 01-07 and a frequency of maintenance note.

(Por favor consignar el máximo de información solicitada y presentarla en una hoja de cálculo excel)

(*) Tipo y Estado actual (colocar las siglas que correspondan):

Legend table for types: SA: Subestación aérea, SB: Subestación subterránea, SS: Subestación superficie, M: Mantenimiento (Taller), R: Residuo (Almacén)

(**) Sólo son válidas las siguientes alternativas (colocar las siglas que correspondan) (Caso contrario dejar en blanco):

Legend table for analysis methods: CG: cromatográfico, DX: Analyzer L2000 DX, KT: Kit Clor N Oil, CF: Certificado del fabricante

(***) Para resultados por KT colocar >50 ppm o <50 ppm.

Handwritten signature and stamp of the professional from OEFA, including name Javier Olivas Valverde and title Coordinador de Línea de Base y Agentes Contaminantes.

Handwritten signature and stamp of Rolando Huamani Peralta, Encargado de LA.O.D. AREQUIPA, OEFA.



PERÚ

Ministerio del Ambiente

Organismo de Evaluación y Fiscalización Ambiental

Decenio de las Personas con Discapacidad en el Perú "Año de la Inversión para el Desarrollo Rural y la Seguridad Alimentaria"

FORMATO DE LINEA DE BASE PARA EVALUACIÓN E INVENTARIO DE TRANSFORMADORES ELÉCTRICOS DE LA EMPRESA SEAL S.A. AREQUIPA

Form fields for Empresa (EMPRESA ELÉCTRICA SEAL S.A.), Dirección (Cerro Colorado - Arequipa), RUC (20100188628), Profesional responsable (Ing. Sr. Javier Olivares), Nombre (Ing. Felix Paulant), e-mail, and Teléfono (993241000).

Table with columns: DATOS DE LA INSTALACIÓN (Nº, Código de transformador, Tipo y Estado actual, Ubicación del Transformador) and DATOS EN LA PLACA DEL TRANSFORMADOR (Nº Serie, Marca del Transformador, Nombre del aceite, Año de Fabricación, Potencia, Peso del aceite, Peso bruto). Includes rows 01-07 and maintenance information.

(Por favor consignar el máximo de información solicitada y presentarla en una hoja de cálculo excel)

(*) Tipo y Estado actual (colocar las siglas que correspondan):

Legend table for types: SA: Subestación aérea, SB: Subestación subterránea, SS: Subestación superficie, M: Mantenimiento (Taller), R: Residuo (Almacén)

(**) Sólo son válidas las siguientes alternativas (colocar las siglas que correspondan) (Caso contrario dejar en blanco):

Legend table for analysis methods: CG: cromatográfico, DX: Analyzer L2000 DX, KT: Kit Clor N Oil, CF: Certificado del fabricante

(***) Para resultados por KT colocar >50 ppm o <50 ppm.

Handwritten signature and stamp of Ing. Sr. Javier Olivares, Profesional del OEFA, Coordinador de BASR y Agentes Contaminantes, Dirección de Evaluación - OEFA.

Handwritten signature and stamp of Blgo. Rolando Huamani Peralta, Encargado de la O.D. AREQUIPA, OEFA.



PERÚ

Ministerio del Ambiente

Organismo de Evaluación y Fiscalización Ambiental

Decenio de las Personas con Discapacidad en el Perú "Año de la Inversión para el Desarrollo Rural y la Seguridad Alimentaria"

TALLER, 194-0235368 UTM-8183590 ALURA-2643 MSHM.

FORMATO DE LINEA DE BASE PARA EVALUACIÓN E INVENTARIO DE TRANSFORMADORES ELÉCTRICOS DE LA EMPRESA SEAL S.A. AREQUIPA

Form fields for Empresa (EMPRESA ELÉCTRICA SEAL S.A.), Dirección (TALLER ALTO JESÚS - PAUCARPATO), RUC (20100188628), Profesional responsable (ING. JEFED ELOUINIDAD DE VNR-NTC-SE SEG. Y MEDIO AMBIENTE), Nombre (FELIX ESCOBARTE PAREDES), e-mail, and Teléfono (oficina/celular) (#993841 AVE. N.º 2104).

Table with columns: No, Código de transformador, Tipo y Estado actual, Ubicación del Transformador, Análisis PCB (Tipo análisis, Valor en ppm), No Serie, Marca del Transformador, Nombre del aceite, Año de Fabricación, Potencia (kVA), Peso del aceite (kg), and Peso bruto (kg). Rows 01-07 contain data for various transformers.

Frecuencia de mantenimiento (regeneración, rellenado o cambio de aceite) de sus transformadores: Empresa que realiza el mantenimiento (incluir dirección y teléfono):

(Por favor consignar el máximo de información solicitada y presentarla en una hoja de cálculo excel)

(*) Tipo y Estado actual (colocar las siglas que correspondan):

Legend table for types and states: SA: Subestación aérea, SB: Subestación subterránea, SS: Subestación superficie, M: Mantenimiento (Taller), R: Residuo (Almacén).

(**) Sólo son válidas las siguientes alternativas (colocar las siglas que correspondan) (Caso contrario dejar en blanco):

Legend table for analysis methods: CG: cromatográfico, DX: Analyzer L2000 DX, KT: Kit Clor N Oil, CF: Certificado del fabricante.

(***) Para resultados por KT colocar >50 ppm o <50 ppm.

Handwritten signature and stamp of 'Profesional del OEFA' (Mg. Sc. Ing. Javier Olmos) and 'Dirección de Evaluación - OEFA'.

Handwritten signature and stamp of 'Blgo. Rolando Huamani Peralta' (ENCARGADO DE LA O.D. AREQUIPA OEFA).



Taller:

194-0235368
UTM-8183590
ALTOA-2643 msn m

FORMATO DE LINEA DE BASE PARA EVALUACIÓN E INVENTARIO DE TRANSFORMADORES ELÉCTRICOS DE LA EMPRESA SEAL S.A.
AREQUIPA

Empresa	EMPRESA ELÉCTRICA SEAL S.A.	Dirección: ALMACEN y Taller ALTO JESÚS - PAVANA	RUC: 20100188628
Profesional responsable	ING. JEFE DE LA UNIDAD DE AVR - NTC - SE - SEG. y MEDIO AMBIENTE Nombre: FELIX ESCALANTE PAREDES		
	e-mail: Dirección LEGA: Calle Consuelo N° 310 Cercado - Arequipa Teléfono (oficina / celular): # 993841 ANEXO N° 2104		

DATOS DE LA INSTALACIÓN					DATOS EN LA PLACA DEL TRANSFORMADOR							
N°	Código de transformador	Tipo y Estado actual (*)	Ubicación del Transformador (Dirección exacta)	Análisis PCB		N° Serie	Marca del Transformador	Nombre del aceite	Año de Fabricación	Potencia (kVA)	Peso del aceite (kg)	Peso bruto (kg)
				Tipo análisis (**)	Valor en ppm (***)							
01	CAF-12034	M	Taller ALTO JESÚS			L-22532	ABB SA	ONAN	1995	100	95	415
02	CAF-6431	M	Taller ALTO JESÚS			L-220024	ABB SA	—	2002	50	140	300
03	C-6440	M	Taller ALTO JESÚS			11342077	DEL CASO SA	—	1997	100	—	770
04	C-3202	M	Taller ALTO JESÚS			113-0341	PRIME SA	ELECTRA 77	—	5	26	105
05	—	M	Taller ALTO JESÚS			L-18562	BBC SA.	ONAN	—	100	720	705
06	CAF-20123	M	Taller ALTO JESÚS			168315	SIEMENS SA	—	—	75	—	—
07	—	M	Taller ALTO JESÚS			163	TEISA	ONAN	1986	100	220	750

Frecuencia de mantenimiento (regeneración, rellenado o cambio de aceite) de sus transformadores:
Empresa que realiza el mantenimiento (incluir dirección y teléfono):

(Por favor consignar el máximo de información solicitada y presentarla en una hoja de cálculo excel)

(*) Tipo y Estado actual (colocar las siglas que correspondan):

SA: Subestación aérea	SB: Subestación subterránea	SS: Subestación superficie	M: Mantenimiento (Taller)	R: Residuo (Almacén)
-----------------------	-----------------------------	----------------------------	---------------------------	----------------------

(**) Sólo son válidas las siguientes alternativas (colocar las siglas que correspondan) (Caso contrario dejar en blanco):

CG : cromatográfico	DX: Analyzer L2000 DX	KT: Kit Clor N Oil	CF: Certificado del fabricante
---------------------	-----------------------	--------------------	--------------------------------

(***) Para resultados por KT colocar >50 ppm o <50 ppm.

Profesional del OEFA
Mg.sc. Ing. Jairo Obando
Coordinador de Línea de Base Agentes Contaminantes,
Dirección de Evaluación - OEFA.

Blgo. Rolando Huamani Peralta
ENCARGADO DE LA O.D. AREQUIPA
OEFA



PERÚ

Ministerio del Ambiente

Organismo de Evaluación y Fiscalización Ambiental

Decenio de las Personas con Discapacidad en el Perú "Año de la Inversión para el Desarrollo Rural y la Seguridad Alimentaria"

Taller:

194-0235368
UTM-8183590
ALTOVA-2643 mmm

FORMATO DE LINEA DE BASE PARA EVALUACIÓN E INVENTARIO DE TRANSFORMADORES ELÉCTRICOS DE LA EMPRESA SEAL S.A. AREQUIPA

Empresa	EMPRESA ELÉCTRICA SEAL S.A.	Dirección: Taller DCTO JESUS - POUKAMPOTA	RUC: 20100188628
Profesional responsable	ING. JEFE DE LA UNIDAD DE VNR-NTC-SE-SEG. Y MEDIO AMBIENTE Nombre: FELIX ESCALANTE PANEDES		
	e-mail: Dirección Legal: Calle Consuelo N°310 Cerro Colorado - Arequipa Teléfono (oficina/celular): # 993841 DUEÑO N° 2104		

DATOS DE LA INSTALACIÓN						DATOS EN LA PLACA DEL TRANSFORMADOR						
N°	Código de transformador	Tipo y Estado actual (*)	Ubicación del Transformador (Dirección exacta)	Análisis PCB		N° Serie	Marca del Transformador	Nombre del aceite	Año de Fabricación	Potencia	Peso del aceite	Peso bruto
				Tipo análisis (**)	Valor en ppm (***)					(kVA)	(kg)	(kg)
01	CAF-54440	M	Taller DCTO JESUS			5311922	PROMISA	ONAN	2008	320	340	1094
02	CAF-10996	M	Taller DCTO JESUS			74443	HEGA	—	1994	320	249	1136
03												
04												
05												
06												
07												

Frecuencia de mantenimiento (regeneración, rellenado o cambio de aceite) de sus transformadores:
 Empresa que realiza el mantenimiento (incluir dirección y teléfono):

(Por favor consignar el máximo de información solicitada y presentarla en una hoja de cálculo excel)

(*) Tipo y Estado actual (colocar las siglas que correspondan):

SA: Subestación aérea	SB: Subestación subterránea	SS: Subestación superficie	M: Mantenimiento (Taller)	R: Residuo (Almacén)
-----------------------	-----------------------------	----------------------------	---------------------------	----------------------

(**) Sólo son válidas las siguientes alternativas (colocar las siglas que correspondan) (Caso contrario dejar en blanco):

CG : cromatográfico	DX: Analyzer L2000 DX	KT: Kit Clor N Oil	CF: Certificado del fabricante
---------------------	-----------------------	--------------------	--------------------------------

(***) Para resultados por KT colocar >50 ppm o <50 ppm.

 Profesional del OEFA
 Ing. Javier Olivas
 Coordinador de Línea de Base y Agentes Contaminantes
 Dirección de Evaluación - OEFA



 ENCARGADO DE LA O.D. AREQUIPA
 OEFA

1. ANEXO N°5

**DOCUMENTOS DE GESTION: OFICIO N° 003-2013-
OEFA/OD-AREQUIPA.**

CARTA N° SEAL GG/OP-0045-2013



PERÚ

Ministerio
del AmbienteOrganismo de
Evaluación y
Fiscalización Ambiental"Decenio de las Personas con Discapacidad en el Perú"
"Año de la Inversión para el Desarrollo Rural y Seguridad Alimentaria"**CARGO**

Arequipa, 15 de enero del 2013

OFICIO N° 003-2013 –OEFA/ OD- AREQUIPASeñor
Milciades Zelada Diaz
Gerente General de SEAL S.A.

Calle Consuelo 310.-Cercado

Presente .-

Asunto: Solicita visita a sus instalaciones, talleres y almacenes para trabajos sobre evaluación y fiscalización de Policlorados Bifenilos - PCBs, en aceites dieléctricos de sus transformadores, para el desarrollo de Línea de Base e inventario de los equipos que pueden tener PCBs, en Empresas de generación y distribución eléctrica en la Ciudad de Arequipa.

De mi mayor consideración:

Es grato dirigirme a usted, para saludarlo cordialmente y hacer de su conocimiento que el Organismo de Evaluación y Fiscalización Ambiental – OEFA, ente rector del Sistema Nacional de Evaluación y Fiscalización Ambiental conforme a lo establecido por la Ley N° 29325 - Ley del Sistema Nacional de Evaluación y Fiscalización Ambiental, que mediante DS N°001 - 2010 - MINAM, se han transferido las Funciones de fiscalización ambiental de OSINERGMIN al OEFA de los subsectores Minería, Hidrocarburos y Electricidad, el OEFA ha programado evaluaciones ambientales en el sector electricidad para verificar el cumplimiento de las normas y responsabilidades de las empresas que generan y comercializan energía, para lo cual solicitamos a vuestra empresa nos facilite el desarrollo de los trabajos de evaluación y fiscalización programados para elaborar una Línea de Base Regional Ambiental sobre PCBs en aceites de los transformadores de su representada en la Ciudad de Arequipa y otras ciudades donde SEAL S.A.. Comercializa energía eléctrica, esta evaluación se desarrollará los días 29 y 30 de Enero del 2013

Esta información es de vital importancia para el Organismo de Evaluación y Fiscalización Ambiental - OEFA, porque permitirá desarrollar Líneas de Base Ambientales, que servirán para el desarrollo de programas y planes nacionales de evaluación y fiscalización ambiental en los subsector electricidad en todo el país.

Para el efecto su representada deberá remitir a nuestra Oficina Desconcentrada del OEFA - Arequipa en un plazo de diez (10) días calendario mediante oficio los siguientes documentos:

1. El inventario de todos sus equipos transformadores en formato físico y electrónico, adjunto formato (en aplicación excel), para ser completado con el detalle de sus equipos.
2. Documento sobre subasta - venta de transformadores eléctricos dados de baja y contaminados con PCBs realizados en los años 2009 al 2012

www.oeffa.gob.peCalle: Manuel Gonzales Olaechea No. 247
San Isidro - Lima, Perú
T (511) 7176064



PERÚ

Ministerio
del Ambiente

Organismo de
Evaluación y
Fiscalización Ambiental

"Decenio de las Personas con Discapacidad en el Perú"
"Año de la Inversión para el Desarrollo Rural y Seguridad Alimentaria"

3. Documentos sobre reparaciones de transformadores con empresas de servicios, indicar el nombre, RUC, y dirección de la empresa, 2009 - 2012
4. Inventario de transformadores eléctricos en desuso, de baja y en mantenimiento en sus talleres y almacenes. (Reportados en la ficha excel).
5. Informe de Gestión y Monitoreo Ambiental 2012 de SEAL S.A.
6. Listado de transformadores administrados por privados, indicar ubicación, potencia, peso de aceite y N° de contrato con SEAL S.A.
7. Documento sobre Manejo Ambiental de Equipos, Materiales y Residuos con PCBs.
8. Plan de Manejo de Materiales Peligrosos PCBs, luminarias de Mercurio, residuos de Asbesto, baterías con plomo en el 2012
9. Plan de Manejo de Residuos Sólidos 2012.

El OEFA ha programado un inventario de sus equipos transformadores en sus almacenes y talleres en la ciudad de Arequipa para los días 29 y 30 de Enero 2013

Cualquier coordinación realizarla con el Ing. Javier Olivas Valverde de la Dirección de Evaluación-OEFA, a los Teléfonos: 01-7176063, Celular: 995329115, Correo: jolivas@oefa.gob.pe y en la OD-AREQUIPA-OEFA con el Blgo. Rolando Huamani Peralta, al Teléfono 054-214473, Celular: 982982751, Correo: rhuamani@oefa.gob.pe

Agradeciendo anticipadamente la atención a la presente, hago propicia la oportunidad para expresarles los sentimientos de mi más alta consideración y estima personal.

Atentamente,



Blgo. Rolando Huamani Peralta
Encargado de O.D Arequipa
OEFA

www.oefa.gob.pe

Calle: Manuel Gonzales Olaychea No. 247
San Isidro - Lima, Perú
T (511) 7176064

Sociedad Eléctrica del Sur Oeste S.A.

Consuelo 310 - Arequipa - Tel.: (54) 381200 - Fax: (54) 381199
seal@seal.com.pe



CARTA N° SEAL GG/OP- 0045-2013

Arequipa, 25 de enero del 2013

Biólogo

Rolando Huamani Peralta

Encargado de O.D. de Arequipa

Organismo de Evaluación y Fiscalización del Ambiente – OEFA

Urb. Francisco Mostajo E-23

Arequipa

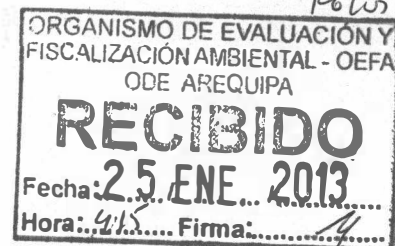

Asunto : Entrega de documentación solicitada

Referencia : Oficio N° 003-2013-OEFA/OD-AREQUIPA

De mi consideración:

Por medio de la presente le remito la información solicitada en el Oficio de referencia tanto en medio físico y electrónico, según detalle solicitado:

- 1.- Copia de la relación de transformadores del Almacén de Jesús y los resultados del análisis por cromatografía para determinar PCBs (Proyecto DIGESA-UNIDO)
- 2.- No se ha efectuado subasta de transformadores eléctricos en los últimos años.
- 3.- Copia de contrato y orden de servicio de reparación de transformadores.
- 4.- La lista solicitada está incluida en el punto 1.
- 5.- El informe de Gestión Ambiental se preparará en el mes de marzo de 2013. Los resultados de los monitoreos ambientales se encuentran cargados en la extranet del OEFA.
- 6.- Copia de relación de transformadores de SED particulares.
- 7, 8, 9.- Copia del Plan de Manejo de Residuos 2012.

Asimismo le indicamos que nuestro almacén se encuentra ubicado en Jesus

Sin otro particular, aprovecho la ocasión para saludarlo.

Atentamente

SOCIEDAD ELÉCTRICA DEL SUR OESTE S.A.

Milciades Zerada Díaz
Gerente de Operaciones

MZD/FEP/epch
Incl.Menc.



REPARACION DE TRANSFORMADORES

AÑO	CONTRATO	NOMBRE	RUC	DIRECCION	SERVICIO
2010	Contrato GG/AL. 090-2010-SEAL	M & P Ingenieros SAC	20494475155	Av. México Nº 2257 La Victoria, Lima	Servicio de Reparación de Transformadores de Distribución
2011	Orden de Servicio Nº 519	EFITTEC E.I.R.L.	20454194285	Av. Ramón Castilla 1000 La Tomilla, Cayma	Servicio de Reparación de Convertidores de 100 KVA



Consuelo 310- Arequipa
 TELF:054-381200 - FAX:054-381199

ORDEN DE SERVICIO

N° 519

FECHA: 21/08/2012

SEÑOR(ES):

EFITTEC E.I.R.L.

DIRECCION:

AV. RAMON CASTILLA NRO. 1000 LA TOMILLA CAYMA

CODIGO: 20454194285

TELEFONO: 458959

FAX: 959517205

N° COTIZACION: 531 N°S/T 0

FORMA DE PAGO:

PRESENTACION FACTURA

PLAZO DE EJECUCION:

15 DIAS

MOTIVO:

GERENCIA DE OPERACIONES - TRANSMISIÓN
 CTA. 6343003

MUY SEÑOR (ES) NUESTRO (S):

SIRVASE EFECTUAR EL SIGUIENTE SERVICIO:

CODIGO	ITEM	DESCRIPCION	PRECIO UNITARIO S/.	PRECIO TOTAL S/.
214	1	1.00 MANTENIMIENTO DE EQUIPOS ELECTRICOS Y ELECTRONICOS SERVICIO DE REPARACION DE CONVERTIDORES DE 100 KVA DESCRIPCIÓN DEL SERVICIO: - La contratista realizará la inspección, pruebas de recepción y verificación del estado actual de cada uno de los convertidores. - Desconexión y desmontaje de la parte activa y bobinas para limpiar la cuba en forma interna y externa. - Suministro de materiales y fabricación de la totalidad de bobinas de AT y BT. - Limpieza del núcleo y reajuste del núcleo magnético. - Aplicación de pintura a las superficies de los tanques, tanto interiores como exteriores. - El pintado debe garantizar una adecuada resistencia a la corrosión, el mismo que consistirá en: montaje de las nuevas bobinas de AT y BT en la parte activa. - Suministro de aislamientos y conexiones para las bobinas, empaques de aisladores de AT y BT, O-ring, etc, a cargo del contratista. - SEAL solo suministrará aceite, aisladores de AT, conectores/terminales de AT, aisladores de BT, conectores/terminales de BT, conmutador de posición. - Montaje final con llenado total del aceite dieléctrico nuevo mediante tratamiento de termovario. Nota: Queda constancia que la propuesta del Postor y los terminos de referencia del Requerimiento forman parte integral de la presente Orden de Servicio. <i>DIEZ MIL CUATROCIENTOS CINCUENTA con 00/100 Nuevos Soles</i>	10,450.00	10,450.00
				10,450.00

CONTROL PRESUPUESTAL	OBSERVACIONES			
CUENTA: 634.30.01.003	Incluido	IGV	TOTAL	10,450.00
V° B°	PREPARADO POR	APROBADO POR	PROVEEDOR / FECHA RECEPTOR	



Reparación, mantenimiento, análisis y montaje de bobinas eléctricas en generadores sincrónicos de gran potencia como también de motores eléctricos
Fabricación Reparación y mantenimiento de transformadores de toda potencia

Página Web:
<http://www.mpingenierosperu.com>

E-mail:
mp@mpingenierosperu.com

EMPRESA: SOCIEDAD ELÉCTRICA DEL SUR OESTE S.A.

Referencia : CONTRATO GG/AL.090-2010-SEAL
CONCURSO PUBLICO CP-022-2010-SEAL

Objeto : "SERVICIO DE REPARACIÓN DE TRANSFORMADORES DE DISTRIBUCIÓN".

PROTOCOLO DE PRUEBAS DE TRANSFORMADORES DE DISTRIBUCION

3, 5, 6, 20, 21, 26, 30,32,
33, 35, 38, 41, 49, 50, 51, 52,
62, 65, 66, 72, 77, 82, 84, 85,
87, 90, 94, 99, 108, 110.

30 SETIEMBRE 2010.

ANEXO N° 6

**RESULTADOS DE LOS ANALISIS DE 63 EQUIPOS DE
TRANSFORMADORES ELECTRICOS CONSIDERADOS
COMO RESIDUOS DE BAJA Y EN MANTENIMIENTO EN
EL TALLER DE LA EMPRESA ELÉCTRICA SEAL S.A.**

Paredes Chavez, Elbiz Angel

De: Proyecto PCB DIGESA - UNIDO [proyecto.pcb.digesa@gmail.com]
Enviado el: Miércoles, 19 de Septiembre de 2012 01:08 p.m.
Para: Paredes Chavez, Elbiz Angel
Asunto: Re: GASTOS DE MUESTREO - SEAL
Datos adjuntos: SEAL-Alm.Jesús_Resultados Analisis GC_set19_final.pdf

Estimado Elbiz,

Gracias ante todo por la información y según lo acordado te adjunto el resultado final de todo Almacén Jesús.

En este momento estamos analizando todo el resto de equipos y pronto te estaremos reportando los resultados finales.

Saludos

Fernando
RPM #203229

--

Ing. Fernando Horna
Coordinador Nacional del Proyecto

Proyecto "Manejo y Disposición Ambientalmente Racional de PCB en el Perú"

GF/PER/10/001. DIGESA - UNIDO

El 6 de septiembre de 2012 11:52, Paredes Chavez, Elbiz Angel <eparedes@seal.com.pe> escribió:

Estimado Fernando

Te detallo a continuación los gastos incurridos en el muestreo de los aceites dieléctricos en SEAL:

- 1) Contratación del servicio de apoyo: S/. 29363.06
- 2) Gastos ocasionados por un derrame durante el muestreo: S/. 6661.88

TOTAL = S/. 36024.94

El muestreo se hizo en dos etapas, y los trabajos se realizaron en caliente, por eso se contrato un servicio de apoyo que consistía en una camioneta, un chofer-técnico y un técnico para la zonal de Arequipa. En la segunda etapa, se tuvieron dos camionetas, una para Arequipa y la otra para las zonales del interior.

Código de Sub-Estación	Código de equipo	Estado actual (*) Mantenimiento/En servicio/Residuo/Reserva	Ubicación del equipo (Dirección exacta)	Código de la Muestra	Nro. Serie	Marca del Equipo	Año de Fabricación	Potencia (KVA)	Código de Laboratorio	Informe de Ensayo	CROMATÓGRAFO Sumatoria de Arocloros mg/kg
N.D.	N.D.	Residuo	Comité 24, Ciudad Blanca S/N, Almacén De Jesús, Paucarpata, Arequipa, Arequipa	SEA/RAT/001	L18562	BBC-CT	1990	100	9962	987	1.46
N.D.	N.D.	Residuo	Comité 24, Ciudad Blanca S/N, Almacén De Jesús, Paucarpata, Arequipa, Arequipa	SEA/RAT/002	L10334	BBC-CT	1966	320	9963	987	1.46
N.D.	N.D.	Residuo	Comité 24, Ciudad Blanca S/N, Almacén De Jesús, Paucarpata, Arequipa, Arequipa	SEA/RAT/003	L18038	BBC-CT	1988	200	9964	987	1.46
N.D.	N.D.	Residuo	Comité 24, Ciudad Blanca S/N, Almacén De Jesús, Paucarpata, Arequipa, Arequipa	SEA/RAT/004	11342072	DEL CROSA	1977	100	9965	987	1.46
N.D.	N.D.	Residuo	Comité 24, Ciudad Blanca S/N, Almacén De Jesús, Paucarpata, Arequipa, Arequipa	SEA/RAT/005	11043372	DEL CROSA	1975	100	9966	987	1.46
N.D.	N.D.	Residuo	Comité 24, Ciudad Blanca S/N, Almacén De Jesús, Paucarpata, Arequipa, Arequipa	SEA/RAT/006	163	TELSA	1986	100	9967	987	1.46
N.D.	N.D.	Residuo	Comité 24, Ciudad Blanca S/N, Almacén De Jesús, Paucarpata, Arequipa, Arequipa	SEA/RAT/007	L22532	ABB	1995	100	9968	987	1.46
N.D.	N.D.	Residuo	Comité 24, Ciudad Blanca S/N, Almacén De Jesús, Paucarpata, Arequipa, Arequipa	SEA/RAT/008	,16182115	DEL CROSA	1999	15	9969	987	1.46
N.D.	N.D.	Residuo	Comité 24, Ciudad Blanca S/N, Almacén De Jesús, Paucarpata, Arequipa, Arequipa	SEA/RAT/009	161821T37	DEL CROSA	1999	15	9970	987	1.46
N.D.	N.D.	Residuo	Comité 24, Ciudad Blanca S/N, Almacén De Jesús, Paucarpata, Arequipa, Arequipa	SEA/RAT/010	LD000602	ABB	1998	25	9971	987	1.46
N.D.	N.D.	Residuo	Comité 24, Ciudad Blanca S/N, Almacén De Jesús, Paucarpata, Arequipa, Arequipa	SEA/RAT/011	LD000600	ABB	1998	25	9972	987	1.46
N.D.	N.D.	Residuo	Comité 24, Ciudad Blanca S/N, Almacén De Jesús, Paucarpata, Arequipa, Arequipa	SEA/RAT/012	L190357-03	ABB	1999	40	9973	987	4.07
N.D.	N.D.	Residuo	Comité 24, Ciudad Blanca S/N, Almacén De Jesús, Paucarpata, Arequipa, Arequipa	SEA/RAT/013	L22996	ABB	1996	25	9974	987	1.46
N.D.	N.D.	Residuo	Comité 24, Ciudad Blanca S/N, Almacén De Jesús, Paucarpata, Arequipa, Arequipa	SEA/RAT/014	143549	ROMAGNOLE	1994	75	9975	987	1.46
N.D.	N.D.	Residuo	Comité 24, Ciudad Blanca S/N, Almacén De Jesús, Paucarpata, Arequipa, Arequipa	SEA/RAT/015	404405	TRANSF. UNIDO	1980	1500	9976	987	5.2
N.D.	4775	Residuo	Comité 24, Ciudad Blanca S/N, Almacén De Jesús, Paucarpata, Arequipa, Arequipa	SEA/RAT/016	N.D.	FACTORIA CANEPA	1960	25	9977	987	1.46
N.D.	4774	Residuo	Comité 24, Ciudad Blanca S/N, Almacén De Jesús, Paucarpata, Arequipa, Arequipa	SEA/RAT/017	N.D.	FACTORIA CANEPA	1971	37.5	9978	987	1.46
N.D.	N.D.	Residuo	Comité 24, Ciudad Blanca S/N, Almacén De Jesús, Paucarpata, Arequipa, Arequipa	SEA/RAT/018	555.488	TRANSF. UNIDO	1980	45	9979	987	5.31
N.D.	4690	Residuo	Comité 24, Ciudad Blanca S/N, Almacén De Jesús, Paucarpata, Arequipa, Arequipa	SEA/RAT/019	N.D.	FACTORIA CANEPA	1968	37.5	9980	987	1.46
N.D.	N.D.	Residuo	Comité 24, Ciudad Blanca S/N, Almacén De Jesús, Paucarpata, Arequipa, Arequipa	SEA/RAT/020	3453	BBC-CT	N.D.	37.5	9981	987	1.46
N.D.	4691	En servicio	Comité 24, Ciudad Blanca S/N, Almacén De Jesús, Paucarpata, Arequipa, Arequipa	SEA/RAT/021	N.D.	BBC-CT	1970	37.5	9982	987	1.46
N.D.	N.D.	En servicio	Comité 24, Ciudad Blanca S/N, Almacén De Jesús, Paucarpata, Arequipa, Arequipa	SEA/RAT/022	113063	DEL CROSA	1976	N.D.	9983	987	1.46
N.D.	N.D.	Residuo	Comité 24, Ciudad Blanca S/N, Almacén De Jesús, Paucarpata, Arequipa, Arequipa	SEA/RAT/023	161821T34	DEL CROSA	1999	15	9984	987	1.46
N.D.	N.D.	En servicio	Comité 24, Ciudad Blanca S/N, Almacén De Jesús, Paucarpata, Arequipa, Arequipa	SEA/RAT/024	L121881	BBC-CT	1977	37.5	9985	987	1.46
N.D.	N.D.	Residuo	Comité 24, Ciudad Blanca S/N, Almacén De Jesús, Paucarpata, Arequipa, Arequipa	SEA/RAT/025	598	TRANSF. UNIDO	1980	500	9986	987	1.46
N.D.	N.D.	En servicio	Comité 24, Ciudad Blanca S/N, Almacén De Jesús, Paucarpata, Arequipa, Arequipa	SEA/RAT/026	L135137	BBC-CT	1988	75	9987	987	1.46
N.D.	N.D.	Residuo	Comité 24, Ciudad Blanca S/N, Almacén De Jesús, Paucarpata, Arequipa, Arequipa	SEA/RAT/027	247.133	TRANSF. UNIDO	1980	75	9988	987	1.46
N.D.	N.D.	Residuo	Comité 24, Ciudad Blanca S/N, Almacén De Jesús, Paucarpata, Arequipa, Arequipa	SEA/RAT/028	124975T	DEL CROSA	1985	100	9989	987	1.46
N.D.	1655	En servicio	Comité 24, Ciudad Blanca S/N, Almacén De Jesús, Paucarpata, Arequipa, Arequipa	SEA/RAT/029	132992	BBC-CT	1986	37.5	9990	987	1.76
N.D.	N.D.	Residuo	Comité 24, Ciudad Blanca S/N, Almacén De Jesús, Paucarpata, Arequipa, Arequipa	SEA/RAT/030	3002573	DEL CROSA	1965	25	9991	987	1.46
N.D.	N.D.	Residuo	Comité 24, Ciudad Blanca S/N, Almacén De Jesús, Paucarpata, Arequipa, Arequipa	SEA/RAT/031	1E425	BBC-CT	1962	80	9992	987	5.33
N.D.	N.D.	Residuo	Comité 24, Ciudad Blanca S/N, Almacén De Jesús, Paucarpata, Arequipa, Arequipa	SEA/RAT/032	3220069	ELKO	1995	250	9993	987	1.46
N.D.	N.D.	Residuo	Comité 24, Ciudad Blanca S/N, Almacén De Jesús, Paucarpata, Arequipa, Arequipa	SEA/RAT/033	104865	DEL CROSA	1970	35	9994	987	1.46
N.D.	N.D.	Residuo	Comité 24, Ciudad Blanca S/N, Almacén De Jesús, Paucarpata, Arequipa, Arequipa	SEA/RAT/034	1986	&P INDUSTRIAL	2006	50	9995	987	1.46
N.D.	N.D.	En servicio	Comité 24, Ciudad Blanca S/N, Almacén De Jesús, Paucarpata, Arequipa, Arequipa	SEA/RAT/035	L123260	BBC-CT	1978	N.D.	9996	987	2.84
N.D.	N.D.	En servicio	Comité 24, Ciudad Blanca S/N, Almacén De Jesús, Paucarpata, Arequipa, Arequipa	SEA/RAT/036	70722	AVJ	1983	15	9997	987	1.46
N.D.	4521	En servicio	Comité 24, Ciudad Blanca S/N, Almacén De Jesús, Paucarpata, Arequipa, Arequipa	SEA/RAT/037	122740	BBC-CT	1974	37.5	9998	987	1.46
N.D.	N.D.	En servicio	Comité 24, Ciudad Blanca S/N, Almacén De Jesús, Paucarpata, Arequipa, Arequipa	SEA/RAT/038	L132998	BBC-CT	1986	37.5	9999	987	1.46
N.D.	N.D.	Residuo	Comité 24, Ciudad Blanca S/N, Almacén De Jesús, Paucarpata, Arequipa, Arequipa	SEA/RAT/039	11559	BBC-CT	1967	200	10000	987	1.46
N.D.	N.D.	Residuo	Comité 24, Ciudad Blanca S/N, Almacén De Jesús, Paucarpata, Arequipa, Arequipa	SEA/RAT/040	53.791	DIESTRE	1993	1250	10001	987	1.46
N.D.	N.D.	Residuo	Comité 24, Ciudad Blanca S/N, Almacén De Jesús, Paucarpata, Arequipa, Arequipa	SEA/RAT/041	1540	DEL CROSA	1964	750	10002	987	1.46
N.D.	4762	Residuo	Comité 24, Ciudad Blanca S/N, Almacén De Jesús, Paucarpata, Arequipa, Arequipa	SEA/RAT/042	N.D.	DEL CROSA	1970	50	10003	987	1.91
N.D.	N.D.	Residuo	Comité 24, Ciudad Blanca S/N, Almacén De Jesús, Paucarpata, Arequipa, Arequipa	SEA/RAT/043	329500	FRESA	N.D.	N.D.	10004	987	1.46
N.D.	4763	Residuo	Comité 24, Ciudad Blanca S/N, Almacén De Jesús, Paucarpata, Arequipa, Arequipa	SEA/RAT/044	N.D.	DEL CROSA	1970	37.5	10005	987	3.52
N.D.	N.D.	Residuo	Comité 24, Ciudad Blanca S/N, Almacén De Jesús, Paucarpata, Arequipa, Arequipa	SEA/RAT/045	121492T	DEL CROSA	1982	10	10006	987	1.46
N.D.	N.D.	Residuo	Comité 24, Ciudad Blanca S/N, Almacén De Jesús, Paucarpata, Arequipa, Arequipa	SEA/RAT/046	907448T	SIEMENS	N.D.	110	10007	987	5.11
N.D.	3999	Residuo	Comité 24, Ciudad Blanca S/N, Almacén De Jesús, Paucarpata, Arequipa, Arequipa	SEA/RAT/047	N.D.	BBC-CT	1970	100	10008	987	1.46
N.D.	N.D.	Residuo	Comité 24, Ciudad Blanca S/N, Almacén De Jesús, Paucarpata, Arequipa, Arequipa	SEA/RAT/048	L12728	BBC-CT	1976	500	10009	987	1.46
N.D.	187	En servicio	Comité 24, Ciudad Blanca S/N, Almacén De Jesús, Paucarpata, Arequipa, Arequipa	SEA/RAT/049	N.D.	WESTINGHOUSE	1960	15	10010	987	1.46
N.D.	N.D.	En servicio	Comité 24, Ciudad Blanca S/N, Almacén De Jesús, Paucarpata, Arequipa, Arequipa	SEA/RAT/050	L121892	BBC-CT	1977	37.5	10011	987	1.46
N.D.	N.D.	Residuo	Comité 24, Ciudad Blanca S/N, Almacén De Jesús, Paucarpata, Arequipa, Arequipa	SEA/RAT/051	69966	BBC-CT	1960	16.5	10012	987	1.46
N.D.	N.D.	En servicio	Comité 24, Ciudad Blanca S/N, Almacén De Jesús, Paucarpata, Arequipa, Arequipa	SEA/RAT/052	120079	BBC-CT	1969	37.5	10013	987	1.46
N.D.	N.D.	Residuo	Comité 24, Ciudad Blanca S/N, Almacén De Jesús, Paucarpata, Arequipa, Arequipa	SEA/RAT/053	2925316	OERLIKON ELECTRICA	1963	25	10014	987	1.46
N.D.	19	En servicio	Comité 24, Ciudad Blanca S/N, Almacén De Jesús, Paucarpata, Arequipa, Arequipa	SEA/RAT/054	N.D.	KULMAN	1960	25	10015	987	1.46
N.D.	N.D.	Residuo	Comité 24, Ciudad Blanca S/N, Almacén De Jesús, Paucarpata, Arequipa, Arequipa	SEA/RAT/055	30047	LCA	1987	200	10016	987	1.46
N.D.	N.D.	En servicio	Comité 24, Ciudad Blanca S/N, Almacén De Jesús, Paucarpata, Arequipa, Arequipa	SEA/RAT/056	120076	BBC-CT	1969	37.5	10017	987	1.46
N.D.	N.D.	En servicio	Comité 24, Ciudad Blanca S/N, Almacén De Jesús, Paucarpata, Arequipa, Arequipa	SEA/RAT/057	6311002	ELKO	1990	25	10018	987	1.46
N.D.	N.D.	En servicio	Comité 24, Ciudad Blanca S/N, Almacén De Jesús, Paucarpata, Arequipa, Arequipa	SEA/RAT/058	JWVFS1/10	AEG	N.D.	50	10019	987	1.46
N.D.	N.D.	Residuo	Comité 24, Ciudad Blanca S/N, Almacén De Jesús, Paucarpata, Arequipa, Arequipa	SEA/RAT/059	10851	BBC-CT	1964	25	10020	987	3.56
N.D.	4084	Residuo	Comité 24, Ciudad Blanca S/N, Almacén De Jesús, Paucarpata, Arequipa, Arequipa	SEA/RAT/060	C 29253/5	OERLIKON ELECTRICA	1963	25	10021	987	1.46
N.D.	N.D.	En servicio	Comité 24, Ciudad Blanca S/N, Almacén De Jesús, Paucarpata, Arequipa, Arequipa	SEA/RAT/061	687039	ELKO	1995	37.5	10022	987	1.46
N.D.	4816	Residuo	Comité 24, Ciudad Blanca S/N, Almacén De Jesús, Paucarpata, Arequipa, Arequipa	SEA/RAT/062	N.D.	RYMEL	1994	50	10023	987	1.46
N.D.	N.D.	En servicio	Comité 24, Ciudad Blanca S/N, Almacén De Jesús, Paucarpata, Arequipa, Arequipa	SEA/RAT/063	120517	BBC-CT	1973	37.5	10024	987	1.46

ANEXO N°7

**INVENTARIO DE TODOS SUS TRANSFORMADORES EN
TODAS LAS PROVINCIAS DEL DEPARTAMENTO DE
AREQUIPA.**

TRANSFORMADORES DE LA EMPRESA SEAL

Provincia	SEAL Total de Transformadores	Antigüedad Menor al año 1987	Sin Dato de Año	Total de Transformadores Privados	KVA	KVA	KVA	KVA	KVA	KVA	KVA	KVA	KVA	KVA	KVA	KVA	KVA	KVA	KVA	KVA	KVA	KVA
					5	7.5	10	15	20	25	30	35	37 y 37.5	40	45	50	60 y 62.5	75	80	85	100	
Arequipa	2961	339	223	387	48	0	145	272	3	657	76	0	201	3	0	572	0	29	29	0	579	
Atico	12	2	4	2	1	0	0	1	0	2	0	0	2	0	0	2	0	2	0	0	2	
Bella Unión - Chala	95	0	40	55	1	0	6	26	0	13	2	0	0	3	0	20	0	9	0	0	12	
Camaná	214	9	70	44	7	0	8	23	0	71	4	0	24	0	0	43	0	4	0	0	25	
Caravelí	16	2	0	1	1	0	1	1	0	2	1	0	3	0	0	7	0	0	0	0	0	
Chuquibamba	109	0	98	12	32	0	26	15	0	12	0	0	0	8	0	0	0	9	0	0	5	
Cotahuasi	69	0	54	3	0	0	3	3	0	24	4	0	10	14	0	3	2	4	0	0	1	
Islay	295	12	132	100	15	0	24	37	9	36	16	0	26	0	3	56	0	7	2	1	45	
Majes - Sihuas	528	10	231	36	75	0	96	84	0	84	21	1	32	0	0	71	0	17	5	0	38	
Ocoña	13	2	6	4	0	0	0	4	0	2	0	0	7	0	0	0	0	0	0	0	0	
Orcopampa	27	0	21	5	4	0	9	2	0	2	0	0	0	2	0	1	0	4	0	0	3	
Repartición - La Cano	376	0	144	45	54	0	76	80	0	117	2	0	7	5	0	15	0	2	0	0	16	
Valle de Majes	151	9	56	60	0	6	20	30	1	36	3	0	10	0	0	18	1	4	0	0	15	
Valle de Colca	82	0	9	23	1	0	10	15	0	25	0	0	1	0	0	17	0	3	0	0	9	
Huanca	12	0	11	0	0	0	3	5	0	2	0	0	0	1	0	0	1	0	0	0	0	
Caylloma	10	0	0	0	1	0	2	2	0	5	0	0	0	0	0	0	0	0	0	0	0	
TOTAL	4970			777																		
TOTAL de Transformadores propios		5747																				

KVA	KVA	KVA	KVA	KVA	KVA	KVA	KVA	KVA	KVA	KVA	KVA	KVA	KVA	KVA	KVA	KVA	KVA	KVA	KVA	KVA	KVA	KVA	KVA	KVA	KVA	Suma total de Transf (KVA)
112.5	117	125	137.5	144	150	160	175	200	250	260	300	320	350	400	420	450	500	520	600	960	1135	1250	5000	Sin Dato de KVA		
3	1	7	0	0	3	6	0	213	6	1	2	71	2	2	2	3	1	4	5	3	7	0	0	5	2961	
0	0	0	0	0	0	0	0	0	0	0	0	0	0	0	0	0	0	0	0	0	0	0	0	0	12	
0	0	0	0	1	0	0	0	0	0	0	0	0	0	0	0	0	0	0	0	0	0	1	0	1	95	
0	0	0	0	0	0	0	0	2	1	0	0	0	0	0	0	0	0	0	0	0	0	0	0	2	214	
0	0	0	0	0	0	0	0	0	0	0	0	0	0	0	0	0	0	0	0	0	0	0	0	0	16	
0	0	0	0	0	0	0	1	0	0	0	0	0	0	0	0	0	0	0	0	0	0	0	0	1	109	
0	0	0	0	0	0	0	0	0	1	0	0	0	0	0	0	0	0	0	0	0	0	0	0	0	69	
0	0	2	0	0	0	9	0	5	1	0	0	0	0	0	0	0	0	0	0	0	0	0	0	1	295	
0	0	1	1	0	0	0	0	0	0	0	0	1	0	0	0	0	0	0	0	0	0	1	0	0	528	
0	0	0	0	0	0	0	0	0	0	0	0	0	0	0	0	0	0	0	0	0	0	0	0	0	13	
0	0	0	0	0	0	0	0	0	0	0	0	0	0	0	0	0	0	0	0	0	0	0	0	0	27	
0	0	0	0	0	0	0	0	0	0	0	0	1	0	0	0	0	0	0	0	0	0	0	1	0	376	
0	0	1	0	0	0	0	0	0	0	0	0	0	0	0	0	0	0	0	0	0	0	0	0	6	151	
0	0	0	0	0	0	0	0	0	0	0	0	0	0	0	0	0	0	0	0	0	0	0	0	1	82	
0	0	0	0	0	0	0	0	0	0	0	0	0	0	0	0	0	0	0	0	0	0	0	0	0	12	
0	0	0	0	0	0	0	0	0	0	0	0	0	0	0	0	0	0	0	0	0	0	0	0	0	10	
																								4970		

REGISTRO DE SUBESTACIONES DE DISTRIBUCION (SEAL) A USUARIOS PRIVADOS

SOCIEDAD ELECTRICA DEL SUR OESTE S.A. RUC: 20100188628

SED_CODIGO	Tipo de Estad	SED_DIRECCION	UBICACIÓN	Nº SERIE	MARCA	Año de Fabrica	SED_POTENCIA (KV)	PROPIETARIO
2515	Operativo	CERVESUR	Arequipa	---	---	---	10	PARTICULAR
2516	Operativo	ADESUR	Arequipa	---	---	---	1000	PARTICULAR
2518	Operativo	ACEROS AREQUIPA	Arequipa	---	---	---	1000	PARTICULAR
2519	Operativo	MOLICOP PQE INDUSTRIAL	Arequipa	---	---	---	10	PARTICULAR
1635	Operativo	AV. CHARCANI S/N - ALMACEN TELEFONICA	Arequipa	---	---	---	100	PARTICULAR
2022	Operativo	RESERVORIO #6 SEDAPAR	Arequipa	---	---	---	100	PARTICULAR
2028	Operativo	AV CHACANI-SEDAPAR	Arequipa	---	---	---	150	PARTICULAR
2032	Operativo	SEÑOR DE LOS MILAGROS/AV CHARCANI S/N	Arequipa	---	---	---	25	PARTICULAR
4003	Operativo	Av. Charcani Lote 17 (Planta Andina Radiodifusion)	Arequipa	---	---	---	75	PARTICULAR
1355	Operativo	Señor de la Caña - Calle Grande s/n Franky y Ricky	Arequipa	---	---	---	320	PARTICULAR
1366	Operativo	Avícola San Fernando, H.Unanue-Moquegua, S.R. Pach	Arequipa	---	---	---	250	PARTICULAR
1463	Operativo	Grifo Gamarra, Jr. Lampa, A. Libertad (V. Evitame	Arequipa	---	---	---	100	PARTICULAR
1467	Operativo	VILLA HERMOSA #1011	Arequipa	---	---	---	815	PARTICULAR
1588	Operativo	PETRO PERU COSTADO AEROPUERTO	Arequipa	---	---	---	160	PARTICULAR
1664	Operativo	ZAMACOLA - AV. AVIACION S/N ALA AEREA NRO. 3	Arequipa	---	---	---	320	PARTICULAR
1665	Operativo	AEROPUERTO RODRIGUEZ BALLON CORPAC	Arequipa	---	---	---	250	PARTICULAR
1671	Operativo	S.R.Pachacutec - Miguel Grau / Cahuide Ind.Postes	Arequipa	---	---	---	37	PARTICULAR
1672	Operativo	LATERAL 4-FUNDO SAN JOSE	Arequipa	---	---	---	30	PARTICULAR
1772	Operativo	Grupo Aéreo N. 4, FAP, Av. Aeropuerto	Arequipa	---	---	---	550	PARTICULAR
1789	Operativo	C. de Recreación del Magisterio, Urb. Las Buganvil	Arequipa	---	---	---	160	PARTICULAR
1799	Operativo	LATERAL4-IRRIGACION ZAMACOLA	Arequipa	---	---	---	30	PARTICULAR
1804	Operativo	Av. Los Incas-Av. Rep. del Perú (Ind. del Reencauc	Arequipa	---	---	---	160	PARTICULAR
1972	Operativo	AV. AVIACION 440 ALLEN	Arequipa	---	---	---	37.5	PARTICULAR
1985	Operativo	AV. AVIACION KM.7½	Arequipa	---	---	---	50	PARTICULAR
2030	Operativo	AV 27 DE NOVIEMBRE 611	Arequipa	---	---	---	500	PARTICULAR

2048	Operativo	Av. Aviación Km. 6.5 Via aeropuerto- ESSALUD	Arequipa	---	---	---	160	PARTICULAR
2079	Operativo	Vía de Evitamiento camal Don Goyo	Arequipa	---	---	---	350	PARTICULAR
2294	Operativo	ZAMACOLA - SHANUSSI #311 / MARAÑON	Arequipa	---	---	---	100	PARTICULAR
2422	Operativo	Av. Lib. Sn Martín-Fray Martín de Porres, SRPacha	Arequipa	---	---	---	200	PARTICULAR
2432	Operativo	IMCO, Vía de Evitamiento Km. 3	Arequipa	---	---	---	400	PARTICULAR
2789	Operativo	AV. AVIACION KM 6.5 ZAMACOLA- MOLIPESA	Arequipa	---	---	---	600	PARTICULAR
2806	Operativo	Vía de Evitamiento - El Cural Lt.678 Rico Pollo	Arequipa	---	---	---	930	PARTICULAR
2893	Operativo	S.R. Pachacútec H14-3, V. Evit. Inv. Perú Pacífico	Arequipa	---	---	---	160	PARTICULAR
2979	Operativo	Av.M. Grau # 207, S.R. Pachacútec, ROVALEX SRL	Arequipa	---	---	---	250	PARTICULAR
3927	Operativo	Fund.Challapampa frente Mz. C-"Grupo La Republica"	Arequipa	---	---	---	100	PARTICULAR
3972	Operativo	Vía de Evitamiento - El Cural Lt.678 Rico Pollo II	Arequipa	---	---	---	800	PARTICULAR
4009	Operativo	Av. Perú Mz.30 Lt3A y 3B - INDUCO	Arequipa	---	---	---	200	PARTICULAR
4149	Operativo	SRPACHACUTEC AV. MCAL CASTILLA M23 LT8	Arequipa	---	---	---	100	PARTICULAR
4152	Operativo	UPIS Villa Continental Mz. X Lt. 23	Arequipa	---	---	---	200	PARTICULAR
4198	Operativo	tecnicas del cobre y conductores srl mz H18 Lt4	Arequipa	---	---	---	300	PARTICULAR
4204	Operativo	S.R.Pachacutec - Cahuide	Arequipa	---	---	---	125	PARTICULAR
4232	Operativo	Ingeniería y Técnica Del Reencauche SAC F.M. Mz. H	Arequipa	---	---	---	160	PARTICULAR
4293	Operativo	P. de A. Balaciados del Peru S.A. S. R. Pachacutec	Arequipa	---	---	---	250	PARTICULAR
4305	Operativo	Vía de Evitamiento Zn. G	Arequipa	---	---	---	800	PARTICULAR
4326	Operativo	Av. Via de Evitamiento Km. 5 - Sector H Chica	Arequipa	---	---	---	200	PARTICULAR
4395	Operativo	VILLA ZAMACOLA LT. 5 SUBL. 1	Arequipa	---	---	---	160	PARTICULAR
4396	Operativo	TIENDAS PERUANAS S.A AV EJERCITO 1009	Arequipa	---	---	---	160	PARTICULAR
4577	Operativo	Smi Rural Pachacutec Zona G Mz 27 Lt 14 - FABRIPAK	Arequipa	---	---	---	250	PARTICULAR
4592	Operativo	Complejo Deportivo Colegio Lord Byron	Arequipa	---	---	---	125	PARTICULAR
4597	Operativo	HIPERMERCADO METRO	Arequipa	---	---	---	1000	PARTICULAR
1152	Operativo	Colegio Militar Francisco Bolognesi, Interior	Arequipa	---	---	---	200	PARTICULAR
1346	Operativo	Pampas de Polanco - Bomba de Agua Col. Militar	Arequipa	L22868	ABB	1996	100	PARTICULAR
1347	Operativo	Jorge Chavez s/n Cuartel Salaverry III Reg.Militar	Arequipa	---	---	---	100	PARTICULAR
1348	Operativo	CLUB INTERNACIONAL AV. BOLOGNESI S/N	Arequipa	---	---	---	100	PARTICULAR
1350	Operativo	AV. BOLOGNESI S/N	Arequipa	---	---	---	630	PARTICULAR

1368	Operativo	Gráficos - Av. Brasil 7ma. cuadra SEDAPAR	Arequipa	---	---	---	100	PARTICULAR
1495	Operativo	Los Arces s/n I.S.T. Honorio Delgado	Arequipa	---	---	---	200	PARTICULAR
1637	Operativo	Los Arces / Av. Ejercito Telefonica del Peru	Arequipa	---	---	---	640	PARTICULAR
1669	Operativo	Av. Ejercito s/n (Puente) Servicentro Motrix SRL	Arequipa	L22871	ABB	1996	100	PARTICULAR
1935	Operativo	Casa Convivencias J. Pablo II, Vía a Chilina	Arequipa	---	---	---	100	PARTICULAR
2012	Operativo	DETRAS DEL COLEGIO MILITAR MANZANA F LOTE S/N	Arequipa	---	---	---	400	PARTICULAR
2013	Operativo	EDIFICADORES MISTI - AV. SAN MARTIN 2229	Arequipa	---	---	---	125	PARTICULAR
2015	Operativo	Av. Union / Av. Goyeneche Seda par CB 11/12	Arequipa	---	---	---	500	PARTICULAR
2017	Operativo	Camino a Chilina - Terrenos Agricolas Arnulfo Meza	Arequipa	---	---	---	50	PARTICULAR
2027	Operativo	Vía a Charcani I, Pta.B Sedapar	Arequipa	---	---	---	400	PARTICULAR
2104	Operativo	REMASUR, León Velarde 106	Arequipa	---	---	---	200	PARTICULAR
2268	Operativo	Av. Bolognesi, Hospital Sanidad PNP	Arequipa	L22516	ABB	1996	100	PARTICULAR
2290	Operativo	Gráficos - Av. España 506 Telefonica	Arequipa	---	---	---	80	PARTICULAR
2291	Operativo	Juan Velasco Alvarado - Planta de Bombeo Sedapar	Arequipa	---	---	---	200	PARTICULAR
2292	Operativo	Pampas de Polanco - Av. J.Velasco Alvarado,Sedapar	Arequipa	---	---	---	200	PARTICULAR
2293	Operativo	SEDAPAR CB-13, P.J. Leones del Misti	Arequipa	---	---	---	150	PARTICULAR
2500	Operativo	Saga Falabella, Av. Ejército	Arequipa	---	---	---	1600	PARTICULAR
2995	Operativo	Av. Pumacahua 717 Comercio e Inversiones S.A.	Arequipa	---	---	---	160	PARTICULAR
3100	Operativo	Plaza Bolivar s/n Inversiones Nac. de Turismo	Arequipa	---	---	---	250	PARTICULAR
3229	Operativo	Independencia - Villa Chachas Reservorio Sedapar	Arequipa	34160496	RYMEL	1996	50	PARTICULAR
4020	Operativo	Reservorio Javier Heraud	Arequipa	---	---	---	5	PARTICULAR
4100	Operativo	Predio Fili VIII, Sector Charcani	Arequipa	---	---	---	50	PARTICULAR
4575	Operativo	Asociación Civil LA RADA - Carmen Alto	Arequipa	---	---	---	50	PARTICULAR
1349	Operativo	GRANHUS, P. Industrial Río Seco Mz. G lote 10	Arequipa	---	---	---	400	PARTICULAR
1840	Operativo	PQUE IND. RIO SECO (AV ITALIA 101)	Arequipa	---	---	---	1000	PARTICULAR
1978	Operativo	Río Seco - Av. Aviación Km. 8.5 a Yura	Arequipa	---	---	---	100	PARTICULAR
1982	Operativo	VIA A YURA KM. 10½	Arequipa	---	---	---	50	PARTICULAR
2034	Operativo	SENASA, Estación de Cuarentena Río Seco	Arequipa	---	---	---	37.5	PARTICULAR
2067	Operativo	V.LAS CANTERAS-TELEFONICA-FRENTE B2-8	Arequipa	---	---	---	50	PARTICULAR
2174	Operativo	INTERVIDA, Ciudad de Dios	Arequipa	---	---	---	200	PARTICULAR

2347	Operativo	Parque Industrial Rio Seco Mz A lote 3	Arequipa	---	---	---	900	PARTICULAR
2412	Operativo	SEDAPAR, Cámara bombeo N.27, Villa Magisterial	Arequipa	---	---	---	200	PARTICULAR
2423	Operativo	Asoc. Las Industrias. Las canteras	Arequipa	---	---	---	200	PARTICULAR
2425	Operativo	Av Italia, P.I. Río Seco, TEXTILAN	Arequipa	---	---	---	500	PARTICULAR
2464	Operativo	Industria del Cuero Austral, P. Ind. Río Seco Mz.J	Arequipa	---	---	---	320	PARTICULAR
2465	Operativo	Valle Socosani, Planta embotelladora	Arequipa	---	---	---	800	PARTICULAR
2544	Operativo	PQUE. IND. RIO SECO R-21	Arequipa	---	---	---	320	PARTICULAR
2687	Operativo	Prolong. Loreto E-32, Río Seco (Sra. Elena Zegarra	Arequipa	---	---	---	37.5	PARTICULAR
2898	Operativo	SEDAPAR, bomba CB-21 Villa Magisterial	Arequipa	---	---	---	400	PARTICULAR
3820	Operativo	Av. Sect. Lateral 5 valle de Chili 1914	Arequipa	---	---	---	250	PARTICULAR
3903	Operativo	Antena de SEAL	Arequipa	---	---	---	15	PARTICULAR
3984	Operativo	Parque Industrial Río Seco Mza. J Lt. 5-A	Arequipa	---	---	---	220	PARTICULAR
4051	Operativo	PPJJ CIUDAD DE DIOS	Arequipa	19561	FASETRON	2009	25	PARTICULAR
4080	Operativo	Curtiembre Global S.A.C. Mz. Lt. 7 P.I.Río Seco	Arequipa	---	---	---	250	PARTICULAR
4199	Operativo	HACIENDA UYUPAMPA	Arequipa	---	---	---	100	PARTICULAR
4202	Operativo	N. SANTA ISABEL PQUE. IND. RIO SECO MZ. I Lt 2 y 3	Arequipa	---	---	---	500	PARTICULAR
4203	Operativo	Parque Industrial Río Seco Mz. B Lt. 4 HULITEX E.	Arequipa	---	---	---	200	PARTICULAR
4207	Operativo	EMPRESA YURA SRL	Arequipa	---	---	---	100	PARTICULAR
4221	Operativo	ASC. PARQUE INDUSTRIAL MZ. E LT. 5 DIAZ MACHACA	Arequipa	---	---	---	100	PARTICULAR
4239	Operativo	P. Industrial Río Seco, Mz. C Lt. 6 Maggi Parodi.	Arequipa	---	---	---	200	PARTICULAR
4302	Operativo	AV. Aviacion km 11.9 granjeros unidos Minera TECH	Arequipa	---	---	---	200	PARTICULAR
4303	Operativo	PP.JJ. Río Seco s/n	Arequipa	---	---	---	200	PARTICULAR
4304	Operativo	Via Yura camal Río Seco	Arequipa	---	---	---	200	PARTICULAR
4462	Operativo	PARQUE INDUSTRIAL RIO SECO - CURTIEMBRE INCAPIELES	Arequipa	003-2010	GOBAL ELECTR	2010	315	PARTICULAR
4469	Operativo	Empresa Yura S.A	Arequipa	---	---	---	200	PARTICULAR
4470	Operativo	Urbanizacion Ciudad de Dios - Centro Civico Yura	Arequipa	---	---	---	200	PARTICULAR
4543	Operativo	Empresa Tannery Latina S.A.C.	Arequipa	---	---	---	500	PARTICULAR
4551	Operativo	Asociacion de Industrial las canteras - LIMA GAS	Arequipa	---	---	---	250	PARTICULAR
4557	Operativo	Santa Maria Mz A Via a Yura Km9	Arequipa	111187001	ELKO PROMELS	2011	50	PARTICULAR
1180	Operativo	Calle Huamantica 101 - Telefonica del Perú	Arequipa	---	---	---	100	PARTICULAR

1370	Operativo	Av. Jesus 310	Arequipa	---	---	---	50	PARTICULAR
1380	Operativo	AV JESUS S/N POLITEC LOAYZA	Arequipa	---	---	---	250	PARTICULAR
1383	Operativo	Juan Manuel Polar #108	Arequipa	---	---	---	100	PARTICULAR
1460	Operativo	PIZARRO #130 I.S.T. P.P.D	Arequipa	---	---	---	250	PARTICULAR
1597	Operativo	Av. Jesus 126 Productos del Sur S.A.	Arequipa	---	---	---	1000	PARTICULAR
1642	Operativo	RESERVORIO SEDAPAR	Arequipa	---	---	---	50	PARTICULAR
1741	Operativo	AV. JORGE CHAVEZ S/N CEO	Arequipa	---	---	---	100	PARTICULAR
1817	Operativo	PSJE. CLISA S/N CHACHACOMA	Arequipa	---	---	---	640	PARTICULAR
1969	Operativo	Junín-Av. Argentina, Reservoirio R1 Santa Rosa	Arequipa	---	---	---	100	PARTICULAR
2005	Operativo	Av. Jesus 322	Arequipa	---	---	---	100	PARTICULAR
2216	Operativo	Urb. Industrial Cayro C-3	Arequipa	---	---	---	250	PARTICULAR
2269	Operativo	Reservoirio P.J. Nueva Alborada	Arequipa	---	---	---	75	PARTICULAR
2287	Operativo	San Martin - Esq. Ayacucho 701/Av.Peru	Arequipa	---	---	---	80	PARTICULAR
3001	Operativo	Teniente Ferre 210 - Rectificaciones Salas	Arequipa	---	---	---	100	PARTICULAR
4258	Operativo	Av insdustrial 306 APIMA.empresa plasticos contine	Arequipa	---	---	---	125	PARTICULAR
4397	Operativo	P.J. SANTO DOMINGO Y SAN BENARDO	Arequipa	---	---	---	160	PARTICULAR
4541	Operativo	Predio San Ignacio	Arequipa	---	---	---	100	PARTICULAR
4591	Operativo	Mz L Lot. 2-S Asoc. De Granjeros y Pequeños	Arequipa	---	---	---	250	PARTICULAR
1055	Operativo	Av. Vidaurrázaga, P. Industrial (FAMAI)	Arequipa	327	Elecsur Industri	0	250	PARTICULAR
1055	Operativo	Av. Vidaurrázaga, P. Industrial (FAMAI)	Arequipa	605	Elecsur Industri	0	250	PARTICULAR
1063	Operativo	Vallecito - Toribio Pacheco 400 Col.J.Cervantes	Arequipa	---	---	---	100	PARTICULAR
1066	Operativo	Salaverry 301 Instituto del Sur	Arequipa	---	---	---	200	PARTICULAR
1088	Operativo	Tacna y Arica 200 Enafer Peru S.A.	Arequipa	---	---	---	607.5	PARTICULAR
1093	Operativo	Pueblo Tradicional - Bolognesi 208 Telefonica	Arequipa	---	---	---	100	PARTICULAR
1094	Operativo	Pampa de Camarones - Av.28 de Julio 500 Telefonica	Arequipa	---	---	---	100	PARTICULAR
1104	Operativo	Av. Diez Canseco S27 - Gloria S.A. Condenseria	Arequipa	---	---	---	1600	PARTICULAR
1105	Operativo	Parque Industrial - Alicorp	Arequipa	---	---	---	4000	PARTICULAR
1124	Operativo	Panamericana Antigua s/n Cuartel Mno. Melgar	Arequipa	---	---	---	100	PARTICULAR
1345	Operativo	Av. Fernandini s/n Colegio Max Uhle	Arequipa	---	---	---	100	PARTICULAR
1363	Operativo	La Pampilla - Av. Alcides Carreon S05 Hospital	Arequipa	---	---	---	1280	PARTICULAR

1385	Operativo	Av. Alfonso Ugarte 521-A Embot.Frontera S.A.	Arequipa	---	---	---	400	PARTICULAR
1413	Operativo	Parque Industrial - Fco.Velasco 126 IncaTops	Arequipa	---	---	---	1000	PARTICULAR
1426	Operativo	Alvares Thomas 213 Telefonica del Peru	Arequipa	---	---	---	800	PARTICULAR
1427	Operativo	Variante de Uchumayo Km.8 E.Zapata	Arequipa	2710	Hohagen	0	15	PARTICULAR
1458	Operativo	Irrigacion El Cural Lateral 7 Establo Munaywaca	Arequipa	---	---	---	50	PARTICULAR
1466	Operativo	Variante de Uchumayo Km.5 Grifo Ind.Serv.Tauro	Arequipa	---	---	---	100	PARTICULAR
1473	Operativo	Parque Industrial - Miguel Forga s/n T-2 Abrasivos	Arequipa	---	---	---	800	PARTICULAR
1474	Operativo	Parque Industrial - Miguel Forga s/n C-3 INCA TOPS	Arequipa	---	---	---	1140	PARTICULAR
1475	Operativo	Parque Industrial - Victor Lira 151 PRAXAIR	Arequipa	---	---	---	550	PARTICULAR
1528	Operativo	Variante de Uchumayo Km.6.5 Fam.Rodriguez	Arequipa	---	---	---	15	PARTICULAR
1541	Operativo	Parque Industrial - Miguel Forga s/n O-2 ProPer	Arequipa	---	---	---	320	PARTICULAR
1546	Operativo	Garci Carbajal 101 / San Juan de Dios CARSA	Arequipa	---	---	---	160	PARTICULAR
1563	Operativo	El Palomar - El Palomar 107-A Ferreyros	Arequipa	---	---	---	100	PARTICULAR
1584	Operativo	Pampas Nuevas Congata - ENEXA S.A.	Arequipa	---	---	---	250	PARTICULAR
1614	Operativo	Puente Bolivar 228 Fca. Misti Lana	Arequipa	---	---	---	250	PARTICULAR
1622	Operativo	Parque Industrial - Layconsa	Arequipa	---	---	---	200	PARTICULAR
1636	Operativo	Variante de Uchumayo Km.5 Antena Radial Andina	Arequipa	1141	Famen	0	40	PARTICULAR
1638	Operativo	Variante de Uchumayo Km.4 El Diamante	Arequipa	TR-2010-0350-01	Epli	0	800	PARTICULAR
1651	Operativo	Av. Arequipa s/n Embotelladora Latinoamericana	Arequipa	---	---	---	1140	PARTICULAR
1684	Operativo	Parque Industrial - Miguel Forga s/n C-3 SENATI	Arequipa	---	---	---	500	PARTICULAR
1740	Operativo	Congata - Los Tunales SEDAPAR	Arequipa	---	---	---	37.5	PARTICULAR
1742	Operativo	V. Uchumayo Km 2,5, Molino ROSABLANCA	Arequipa	---	---	---	630	PARTICULAR
1743	Operativo	OXYMAN, V, de Uchumayo Km. 6	Arequipa	---	---	---	1000	PARTICULAR
1857	Operativo	Variante de Uchumayo Km. 1.5 Nestle	Arequipa	---	---	---	125	PARTICULAR
1880	Operativo	Campo Ferial Cerro Juli - Interior FIA, Cervesur	Arequipa	---	---	---	740	PARTICULAR
1883	Operativo	Parque Industrial - III Et. Mz.R Lt.4 Papelera	Arequipa	---	---	---	1600	PARTICULAR
1931	Operativo	El Palomar # 103,Gut Trading S.A.	Arequipa	---	---	---	200	PARTICULAR
1939	Operativo	El Palomar, Avícola San Fernando	Arequipa	600	Elecsur Industri	0	100	PARTICULAR
1965	Operativo	El Palomar 101 A-3 Inversiones Peru Pacifico	Arequipa	---	---	---	640	PARTICULAR
1966	Operativo	Facultad de Medicina UNSA	Arequipa	20182	AEI	0	320	PARTICULAR

1967	Operativo	Francisco Mostajo - Virgen del Pilar 1701 Sedapar	Arequipa	L-19921	ABB	0	200	PARTICULAR
1970	Operativo	Pedro Vilcapaza - frente al Centro Educativo	Arequipa	AG0680	RYMEL	1996	50	PARTICULAR
1971	Operativo	Pedro Vilcapaza - Mz.D Lt.s/n Parque	Arequipa	ET107	ELECSUR	1984	37.5	PARTICULAR
1984	Operativo	Cooperativa Agricultura - Mz.J Lt.2	Arequipa	74441	MEGA	1994	200	PARTICULAR
2016	Operativo	Villa Hermosa - Paco Olivarez 216	Arequipa	269894	ECUATRAN	1994	100	PARTICULAR
2041	Operativo	Pampas Nuevas Congata - Estacion Tiabaya	Arequipa	141150296	RYMEL	1996	10	PARTICULAR
2042	Operativo	Tingo - Parque 2 de Mayo	Arequipa	161485T90	DELCROSA	1997	50	PARTICULAR
2043	Operativo	Pasaje A. Perez Aranibar s/n ALPROSA	Arequipa	---	---	---	1500	PARTICULAR
2057	Operativo	Variante de Uchumayo Km.6.5 Incubadora del Sur	Arequipa	---	---	---	320	PARTICULAR
2058	Operativo	Variante de Uchumayo Km.6 Grifo Characato	Arequipa	L18557	BBICTSA	1990	100	PARTICULAR
2257	Operativo	28 de Julio 220	Arequipa	L23403	ABB	1996	100	PARTICULAR
2276	Operativo	Chiriguana - C.E. Victor Maldonado	Arequipa	14650296	RYMEL	1996	25	PARTICULAR
2284	Operativo	4 de Agosto - Av. Vidaurrazaga s/n	Arequipa	41761	MAGNETRON	1997	37.5	PARTICULAR
2295	Operativo	Alto Patasahua - Mz.T Lt.2	Arequipa	TR-2006-0664-17	EPLI	2006	50	PARTICULAR
2307	Operativo	Umacollo - Jose Santos Chocano 30	Arequipa	L22894	ABB	1996	100	PARTICULAR
2313	Operativo	El Carmen - Av.R.Castilla s/n H-3 Telefonica	Arequipa	---	---	---	50	PARTICULAR
2339	Operativo	Av. Miguel Forga - P. Industrial- Inca Tops	Arequipa	---	---	---	500	PARTICULAR
2340	Operativo	Magisterial II - Mz.G Lt.12	Arequipa	161485T77	DELCROSA	1997	50	PARTICULAR
2341	Operativo	Magisterial II - Psje. Jose A. Quiñonez s/n	Arequipa	111206503	PROMELSA	2012	100	PARTICULAR
2346	Operativo	Jr. Huánuco 3ra. cuad,SR. Pachacútec- La Granjita	Arequipa	---	---	---	200	PARTICULAR
2356	Operativo	Parque Industrial - Fco.Velasco frente a 126	Arequipa	161485T57	DELCROSA	1997	50	PARTICULAR
2453	Operativo	Pampa de Camarones - Av. Progreso 200	Arequipa	111168103	ELKO	2011	100	PARTICULAR
2455	Operativo	Irrigacion Bajo Cural Lateral 2 Lote 99	Arequipa	161818T24	DELCROSA	1999	15	PARTICULAR
2456	Operativo	Av.Vidaurrazaga (frente al Mcdo May.Metropolitano)	Arequipa	19089	FASETRON	2009	100	PARTICULAR
2458	Operativo	El Palomar - Mz.E Lt.11	Arequipa	161485T84	DELCROSA	1997	50	PARTICULAR
2462	Operativo	Av. Arancota 142	Arequipa	L135650	ABB	1992	37	PARTICULAR
2463	Operativo	Av. Arancota 155	Arequipa	52646	MAGNETRON	1998	10	PARTICULAR
2466	Operativo	P.Indus.-Mza K, Lote 1-A, Ca. A.Vucetich-NEXTEL	Arequipa	---	---	---	37	PARTICULAR
2474	Operativo	Variante de Uchumayo Km. 3.5 Grifo	Arequipa	111176402	ELKO PROMELS	2011	100	PARTICULAR
2499	Operativo	Variante de Uchumayo Km.10 Grifo Metro	Arequipa	---	---	---	10	PARTICULAR

2503	Operativo	Parque Industrial - Arturo Ibañez 142 Indaminsa	Arequipa	---	---	---	100	PARTICULAR
2510	Operativo	Pampa de Camarones - Pérez Aranibar	Arequipa	L120064	BBP	1968	75	PARTICULAR
2514	Operativo	Parque Industrial - A.Vucetich s/n Omniagro S.A.	Arequipa	---	---	---	630	PARTICULAR
2520	Operativo	Parque Industrial - Miguel Forga s/n Alicorp	Arequipa	---	---	---	1350	PARTICULAR
2521	Operativo	Parque Industrial - J.Ibañez 315 Manufacturas	Arequipa	---	---	---	3400	PARTICULAR
2522	Operativo	GEODRILL,, J. Barclay , Ex- Fabisa, P. Industrial	Arequipa	---	---	---	200	PARTICULAR
2523	Operativo	Parque Industrial - A.Vucetich s/n Alpateje	Arequipa	L-11114	BBC	0	820	PARTICULAR
2524	Operativo	Parque Industrial - A.Vucetich 130 Plastisur S.A.	Arequipa	---	---	---	520	PARTICULAR
2525	Operativo	Parque Industrial - Mz.K Lt.4 Ocean Fish	Arequipa	---	---	---	200	PARTICULAR
2546	Operativo	El Cural Bajo Lateral 3 Parcela 177	Arequipa	41435	MAGNETRON	1997	5	PARTICULAR
2599	Operativo	Parque Industrial - Cayetano Arenas 191 Q-6	Arequipa	CU1280	RYMEL	1998	15	PARTICULAR
2754	Operativo	La Pampilla / Av. A.A.Caceres s/n C.C. La Isla	Arequipa	162095T28	DELCROSA	2003	50	PARTICULAR
2756	Operativo	Av. Jose Antonio Taboada 140	Arequipa	472903	ABB	1996	25	PARTICULAR
2773	Operativo	P.J. 28 de Julio - Mz.B Lt.7	Arequipa	L136107	ABB	1994	37.5	PARTICULAR
2786	Operativo	La Melgariana - Av. A.A.Caceres s/n C-7	Arequipa	470540	ABB	1996	15	PARTICULAR
2791	Operativo	Av. Fernandini s/n	Arequipa	S3-111285	PROMELSA	2003	25	PARTICULAR
2980	Operativo	Variante de Uchumayo Km. 4.5 CONAFOVICER	Arequipa	35194-3	CEA	0	100	PARTICULAR
2982	Operativo	Variante de Uchumayo Km.4 frente Lad. Diamante	Arequipa	S3-111743	PROMELSA	2005	50	PARTICULAR
3248	Operativo	Circunvalacion / Independencia	Arequipa	L22962	ABB	1996	37	PARTICULAR
3321	Operativo	Villa Medica - Torre 5	Arequipa	111187021	ELKO PERUANA	2011	50	PARTICULAR
3322	Operativo	Villa Medica - Torre 6	Arequipa	111187004	ELKO PROMELS	2011	50	PARTICULAR
3434	Operativo	Av. Victor Andres Belaunde 207	Arequipa	L190243-23	ABB	1999	25	PARTICULAR
3549	Operativo	Patasagua Mz. G (sum. 31105)	Arequipa	161821T11	DELCROSA	1999	15	PARTICULAR
3691	Operativo	El Cural parcela 225, LMT que baja a fáb. El Huayc	Arequipa	161821T2	DELCROSA	1999	15	PARTICULAR
3881	Operativo	El Cural Lateral 5 - Uchumayo	Arequipa	L22992	ABB	1996	25	PARTICULAR
3892	Operativo	Irrigacion Huaranguillo - Variante Uchumayo Km 5	Arequipa	S1-113540	PROMELSA	2005	5	PARTICULAR
3904	Operativo	PPJJ. Cerro Verde Mz K Lote 1 - Tiabaya	Arequipa	133349	ROMAGNOLE	1993	100	PARTICULAR
3916	Operativo	Los Angeles - Calle Zafiro, frente colegio Medico	Arequipa	41803	MAGNETRON	1997	37.5	PARTICULAR
3919	Operativo	Urb. Quinta la Victoria - Tingo	Arequipa	N-14970296	RYMEL	1996	25	PARTICULAR
3929	Operativo	Entrada al Cural	Arequipa	113114006	PROMELSA	2011	10	PARTICULAR

3982	Operativo	Bajo El Cural Lateral 7 Lte. 404	Arequipa	52577	MAGNETRON	1998	5	PARTICULAR
3983	Operativo	Km.23 Panamerica America Movil base v. uchumayo	Arequipa	---	---	---	25	PARTICULAR
4005	Operativo	Irrigacion Huaranguillo-Variante de Uchumayo Km 2	Arequipa	70341	MAGNETRON	0	10	PARTICULAR
4028	Operativo	Lateral 7	Arequipa	52559	MAGNETRON	1998	5	PARTICULAR
4030	Operativo	Parque - frente a Coca Cola	Arequipa	CJ1183	RYMEL	1998	25	PARTICULAR
4038	Operativo	calle Consuelo 101	Arequipa	3938	Sagersa	0	100	PARTICULAR
4144	Operativo	7 DE JUNIO MZ G	Arequipa	TR-2008-01049-0	EPLI	2008	50	PARTICULAR
4146	Operativo	los perales mz F lt 1	Arequipa	TR-2008-01049-0	EPLI	2008	50	PARTICULAR
4163	Operativo	Urb. El ensueño de sachaca	Arequipa	470184	ABB	1996	15	PARTICULAR
4201	Operativo	Miguel Forga s/n	Arequipa	---	---	---	2000	PARTICULAR
4249	Operativo	Kola Real Av. Florida con Pasaje David Suarez Huar	Arequipa	---	---	---	750	PARTICULAR
4278	Operativo	A.H. Virgen de Las Peñas MZ H LT.4	Arequipa	TR2009-01050-0	EPLI	2009	50	PARTICULAR
4282	Operativo	Irrigacion el Cural Lateral 6	Arequipa	TR2009-01048-0	EPLI	2009	15	PARTICULAR
4284	Operativo	Irrigacion el Cural Lateral 8	Arequipa	---	---	---	15	PARTICULAR
4294	Operativo	Variante de Uchumayo Km.S Ladrilleria Tauro S.A.C	Arequipa	---	---	---	200	PARTICULAR
4346	Operativo	Coop Daniel A. Carreon M-19	Arequipa	LD000689	ABB	1998	25	PARTICULAR
4348	Operativo	El Palacio II-Edificio multifamiliar de M&G	Arequipa	473750	ABB	1996	25	PARTICULAR
4351	Operativo	A.V.COLEGIO ARQUITECTOS DEL PERU	Arequipa	---	---	---	50	PARTICULAR
4392	Operativo	URB. ASIS ZONA B MZ E	Arequipa	111167917	ELKO	2011	50	PARTICULAR
4398	Operativo	Calle Victor Lira Mza. Q sub lote 9B	Arequipa	---	---	---	250	PARTICULAR
4399	Operativo	ACEROS COMERCIALES VRTE. UCHUMAYO KM 4	Arequipa	---	---	---	100	PARTICULAR
4408	Operativo	PRODUTOS PERFILADOS CRUBHER SRL	Arequipa	---	---	---	250	PARTICULAR
4448	Operativo	A.H. 1° de Julio de Alto Arguedas Mz.A.LT.1	Arequipa	---	---	---	25	PARTICULAR
4471	Operativo	Congata - Minera Diamante	Arequipa	---	---	---	400	PARTICULAR
4485	Operativo	Vista Hermosa Mz c Lt 66	Arequipa	AG0947	RYMEL	1996	30	PARTICULAR
4490	Operativo	Juan barclay Harmsemn	Arequipa	41798-97	MAGNETRON	1997	37.5	PARTICULAR
4492	Operativo	Urb. El Ensueño II	Arequipa	41342	MAGNETRON	1997	25	PARTICULAR
4535	Operativo	Granjeros el Bosque	Arequipa	---	---	---	25	PARTICULAR
4593	Operativo	Variante de Uchumayo Fabrica FIMA S.A.	Arequipa	---	---	---	890	PARTICULAR
1082	Operativo	IV Centenario - Pasaje Zarumilla 112	Arequipa	133346	ROMAGNOLE	1993	100	PARTICULAR

1445	Operativo	Urb. Santa Catalina Mz. K LOTE 11	Arequipa	L12602	BBC	1975	320	PARTICULAR
1596	Operativo	Banco de la Nacion - Mz.F Lt.11	Arequipa	L13955	ABB	1983	100	PARTICULAR
1717	Operativo	Urb. Camino Real B-5	Arequipa	266694	ECUATRAN	1994	100	PARTICULAR
1738	Operativo	La Encalada - Av. Pizarro 225	Arequipa	L16625	BBP	0	100	PARTICULAR
2395	Operativo	Urb. Aurora J-11	Arequipa	CJ1141	RYMEL	1998	25	PARTICULAR
3058	Operativo	Urb.Jesus Maria - Av.A.Ugarte 301	Arequipa	AG0695	RYMEL	1996	50	PARTICULAR
3675	Operativo	Urb Los Alamos II	Arequipa	L190243-109	ABB	1999	25	PARTICULAR
3955	Operativo	Urb. Villa Continental	Arequipa	161818T26	DELCROSA	1999	15	PARTICULAR
4179	Operativo	Los portales de La Melgariana	Arequipa	AJ0362	RYMEL	1996	10	PARTICULAR
4184	Operativo	URB. LOS CARDENALES I Y II JLBYS	Arequipa	5350	KUHLMAN	0	25	PARTICULAR
4188	Operativo	Centro Comercial Maestro Ace Home Center	Arequipa	---	---	---	650	PARTICULAR
4251	Operativo	Portales de Melgariana -Habitaxional Santa Ana	Arequipa	472952	ABB	1996	25	PARTICULAR
4325	Operativo	Urb. Killari - frente a la Mz B lt1 (parque)	Arequipa	34200296	RYMEL	1996	50	PARTICULAR
4333	Operativo	Av. Lambramani	Arequipa	L18043	BBP	1988	200	PARTICULAR
4350	Operativo	Urb. El Solar del Boque	Arequipa	502609-04	I&T ELECTRIC S.	2012	50	PARTICULAR
4382	Operativo	SAGA DE MALL	Arequipa	---	---	---	1000	PARTICULAR
4384	Operativo	TOTTUS DE MALL	Arequipa	---	---	---	1880	PARTICULAR
4385	Operativo	SE " A " MALL	Arequipa	---	---	---	2000	PARTICULAR
4386	Operativo	SE " B1 " MALL 2	Arequipa	---	---	---	2000	PARTICULAR
4387	Operativo	SE "B2" y "C" MALL A	Arequipa	---	---	---	2230	PARTICULAR
4403	Operativo	Urb. Santa Catalina A-3	Arequipa	161485T98	DELCROSA	1997	50	PARTICULAR
4404	Operativo	ALAMEDA DEL SOL	Arequipa	CJ1174	RYMEL	1998	25	PARTICULAR
1222	Operativo	Valencia - Mz.H Lt.15	Arequipa	L11866	BBC	1974	320	PARTICULAR
3543	Operativo	Urb. San Rafael Mz. A	Arequipa	41786	MAGNETRON	1997	37.5	PARTICULAR
3834	Operativo	Urb. Las Condes	Arequipa	L190243-136	ABB	1999	25	PARTICULAR
3845	Operativo	QUINTA LA CASCADA	Arequipa	161818T50	DELCROSA	1999	15	PARTICULAR
3880	Operativo	Quinta Residencial TEXAO	Arequipa	3004611	DELCROSA	1967	37.5	PARTICULAR
3954	Operativo	Urb. Residencial Las Condes	Arequipa	L15809	BBC	1982	100	PARTICULAR
4549	Operativo	Av. Ejercito 1009	Arequipa	---	---	---	800	PARTICULAR
4550	Operativo	Av. Ejercito 1009	Arequipa	---	---	---	800	PARTICULAR

1013	Operativo	Cercado - Alto de la Luna 231	Arequipa	L13412	BBC	1977	200	PARTICULAR
1014	Operativo	Cercado - Mercaderes 202 Galerias Gamesa	Arequipa	S3-111497	PROMELSA	2004	1135	PARTICULAR
1014	Operativo	Cercado - Mercaderes 202 Galerias Gamesa	Arequipa	S3-111501	PROMELSA	2004	1135	PARTICULAR
1017	Operativo	Cercado - San Jose 115	Arequipa	L10534	BBP	1967	200	PARTICULAR
1033	Operativo	Cercado - Villalba 208 Diario el Pueblo	Arequipa	41785	MAGNETRON	1997	37.5	PARTICULAR
1042	Operativo	San Lazaro - Campo Redondo 100	Arequipa	S3-111314	PROMELSA	2004	100	PARTICULAR
1046	Operativo	El Filtro - Hospital Regional Nro.2 IPSS	Arequipa	---	---	---	1500	PARTICULAR
1062	Operativo	Misti # 104, EXSA S.A.	Arequipa	---	---	---	100	PARTICULAR
1169	Operativo	Cercado - Pizarro 411	Arequipa	L15461	BBICTSA	1981	320	PARTICULAR
1217	Operativo	QUEZADA NRO.122	Arequipa	L10527	BBP	1967	200	PARTICULAR
1378	Operativo	Av. Mariscal Castilla s/n Aserradero Lazo	Arequipa	474	Elecsur Industri	0	60	PARTICULAR
1433	Operativo	ESQ. BEATERIO / RECOLETA ANTIQUILLA	Arequipa	161485T10	DELCROSA	1997	50	PARTICULAR
1456	Operativo	COMISARIA MODELO DE YANAHUARA	Arequipa	L16642	BBP	1983	200	PARTICULAR
1486	Operativo	Conjunto Habitacional Nicolas de Pierola IV	Arequipa	L14927	BBICTSA	1980	320	PARTICULAR
1488	Operativo	Puente Consuelo- Av. La Marina	Arequipa	S3-111506	PROMELSA	2004	100	PARTICULAR
1514	Operativo	Cercado - Jerusalem 202 Hotel La Fontana	Arequipa	---	---	---	100	PARTICULAR
1640	Operativo	Cercado - Alto de la Luna 313	Arequipa	T-0637	IND.ELECTROM	1985	100	PARTICULAR
1849	Operativo	Cercado - Don Bosco 122 C.E.O. Don Bosco	Arequipa	L10340	BBP	1966	100	PARTICULAR
1868	Operativo	Villafuerte 104	Arequipa	L 720024-11	ABB	2002	50	PARTICULAR
1894	Operativo	Cercado - Mercaderes 204 C.C. Panoramico	Arequipa	L13426	BBP	1977	320	PARTICULAR
2172	Operativo	Cercado - Peral 314	Arequipa	19087	FASETRON	2009	100	PARTICULAR
2175	Operativo	Cercado - Rivero-Melgar	Arequipa	S3-111316	PROMELSA	2004	100	PARTICULAR
2281	Operativo	RECOLETA 146	Arequipa	L23395	ABB	1996	100	PARTICULAR
2310	Operativo	ESQ. JOSE SALAS/AMPATACOCKA	Arequipa	L23412	ABB	1996	100	PARTICULAR
2316	Operativo	PSJE. RONDA LA RECOLETA NRO.198	Arequipa	TR-2006-0665-05	EPLI	2006	100	PARTICULAR
2342	Operativo	ESQ BEATERIO NRO.128 - ZAMACOLA	Arequipa	161485T67	DELCROSA	1997	50	PARTICULAR
2357	Operativo	La Victoria - Gomez de la Torre 119	Arequipa	L10525	BBP	0	200	PARTICULAR
2358	Operativo	Av. Mariscal Castilla s/n Mercado Nro.1	Arequipa	L23383	ABB	1996	100	PARTICULAR
2369	Operativo	La Victoria - Av. Independencia/Universidad 101	Arequipa	34220196	RYMEL	1996	50	PARTICULAR
2430	Operativo	Star Global Com. , Av. Ejército 605	Arequipa	---	---	---	100	PARTICULAR

2939	Operativo	Cercado - Octavio Muñoz Najar 252	Arequipa	143773-T5	DELCROSA	2008	100	PARTICULAR
3256	Operativo	PUENTE GRAU #101	Arequipa	162095T3	DELCROSA	2003	50	PARTICULAR
3364	Operativo	Villafuerte 337	Arequipa	142425T10	DELCROSA	2004	80	PARTICULAR
3387	Operativo	El Carmen - Los Gorriones 101A	Arequipa	S3111324	PROMELSA	2003	100	PARTICULAR
3506	Operativo	Av. Goyeneche-Melgar	Arequipa	AG0945	RYMEL	1996	30	PARTICULAR
3695	Operativo	Pque. de Salud Oral, Urb. Municipal	Arequipa	S3-111169	PROMELSA	2002	50	PARTICULAR
3721	Operativo	Av. Juan de la Torre , altura de callejón Ripacha	Arequipa	TR-2006-0665-10	EPLI	2006	100	PARTICULAR
3841	Operativo	San Camilo 511	Arequipa	111187020	ELKO PROMELS	2011	50	PARTICULAR
3872	Operativo	Esquina Calle Espinar con 22 de Agosto	Arequipa	S3-111730	PROMELSA	2005	50	PARTICULAR
3907	Operativo	Mercaderes 133 - Patio del Ekeko	Arequipa	---	---	---	100	PARTICULAR
3921	Operativo	Calle El Filtro 402	Arequipa	TR-2006-0665-07	EPLI	2006	100	PARTICULAR
3946	Operativo	Calle Puno 209 , costado de Piscina	Arequipa	S3-111168	PROMELSA	2002	50	PARTICULAR
4064	Operativo	AV. LA MARINA PLAZA VEA	Arequipa	---	---	---	1600	PARTICULAR
4067	Operativo	Calle Pierola con Santo Domingo	Arequipa	L10351	BBP	1966	100	PARTICULAR
4150	Operativo	Centro Comercial Los Portales Calle Nueva 209	Arequipa	S3-1111513	ELKO	2008	50	PARTICULAR
4176	Operativo	calle peral s/n frente a Essalud	Arequipa	---	---	---	0	PARTICULAR
4212	Operativo	Enlace-Esquina Calles Jerusalem con Mercades	Arequipa	---	---	---	0	PARTICULAR
4217	Operativo	Calle Juan Velasco A. - ESSALUD	Arequipa	---	---	---	2660	PARTICULAR
4219	Operativo	calle peral int. Hospital Essalud	Arequipa	---	---	---	260	PARTICULAR
4353	Operativo	Av. San Martin	Arequipa	35194-09	CEA	2010	100	PARTICULAR
1320	Operativo	San Martin de Socabaya - Esq.lQUITOS 301/Ferreñafe	Arequipa	L19359	ABB	1992	200	PARTICULAR
1322	Operativo	Cerro Salaverry - Sanchez Trujillo 500	Arequipa	L16644	BBP	---	200	PARTICULAR
1324	Operativo	Quebrada Coscollo s/n	Arequipa	111168115	ELKO	2011	100	PARTICULAR
1325	Operativo	Psje. Tingo frente a 101 - Lara Viejo	Arequipa	L18556	BBICTSA	0	100	PARTICULAR
1647	Operativo	28 de Julio - Av. Paisjista s/n Local Social	Arequipa	480758	ABB	1996	25	PARTICULAR
1724	Operativo	Pampas del Cuzco - Jr. Tupac Amaru s/n E-1	Arequipa	AG0688	RYMEL	1996	50	PARTICULAR
1796	Operativo	Cristo Rey Mz.H Lt.7	Arequipa	L21189	ABB	1994	100	PARTICULAR
1862	Operativo	Paisajista - Frente a Colegio San Agustin	Arequipa	L14944	BBICTSA	1980	100	PARTICULAR
1896	Operativo	Huasacache - Av.Paisajista s/n UCSM	Arequipa	LD000628	ABB	1998	25	PARTICULAR
1919	Operativo	San Antonio de Sogay - Av. Virgen de Chapi X-5	Arequipa	113116302	ELKO PROMELS	2011	30	PARTICULAR

2238	Operativo	Yumina - Calle Principal s/n / Av. 15 Agosto	Arequipa	470297	ABB	1996	15	PARTICULAR
2449	Operativo	Av. Miguel Grau 400 / Cancahuari	Arequipa	70314	MAGNETRON	2000	10	PARTICULAR
2547	Operativo	El Milagro - Piscina Ojo del Milagro	Arequipa	CJ1185	RYMEL	1998	25	PARTICULAR
3805	Operativo	Av Paisajista 608 Huasacache	Arequipa	41818	MAGNETRON	1997	37.5	PARTICULAR
3815	Operativo	Av. San Fernando	Arequipa	463953	ABB	1996	15	PARTICULAR
3818	Operativo	Urb. Sol y Luna B-15	Arequipa	L190243-89	ABB	1999	25	PARTICULAR
3886	Operativo	Carretera a Yarabamba (Ladrilleras del Cono Sur O6	Arequipa	113114014	ELKO PROMELS	2011	30	PARTICULAR
3902	Operativo	Costado de APPIPA - Sabandia	Arequipa	S1-113526	PROMELSA	2005	5	PARTICULAR
3905	Operativo	Calle Colon 204	Arequipa	161485T102	DELCROSA	1997	50	PARTICULAR
3934	Operativo	Urb. Villa El Golf,	Arequipa	L190243-102	ABB	1999	25	PARTICULAR
4004	Operativo	Urb. San Martin de Socabaya, ca Contamana 213	Arequipa	---	---	---	160	PARTICULAR
4084	Operativo	AAHH Gustavo Mohme	Arequipa	L130082	BBICTSA	---	37.5	PARTICULAR
4086	Operativo	AV Virgen de Loudes	Arequipa	143549	ROMAGNOLE	1994	37.5	PARTICULAR
4087	Operativo	AV Ampliacion Characato	Arequipa	---	---	---	100	PARTICULAR
4088	Operativo	AV Juventud Characato	Arequipa	KC 4436	DELCROSA	2006	15	PARTICULAR
4089	Operativo	Anexo Umamalca Mz H Zona I	Arequipa	L23015	ABB	1996	25	PARTICULAR
4154	Operativo	S/D	Arequipa		FALTA TOMAR	0	100	PARTICULAR
4155	Operativo	ANEXO AGUA BUENA	Arequipa	516	ABH ING SAC	2008	15	PARTICULAR
4441	Operativo	Asociación de Ladrilleros Cono Sur Arequipa Ca.13	Arequipa	---	---	---	25	PARTICULAR
4442	Operativo	Asociación de Ladrilleros Cono Sur Arequipa Ca.9	Arequipa	---	---	---	25	PARTICULAR
4523	Operativo	ESQ. AVENIDA 2-CALLE 25	Arequipa	---	---	---	50	PARTICULAR
4564	Operativo	Asentamiento Gustavo Mohme LLona Mz G Lt 3	Arequipa	---	---	---	50	PARTICULAR
4581	Operativo	Cerro Grande Anexo Bellavista EBC Site Polobaya	Arequipa	---	---	---	15	PARTICULAR
4626	Operativo	P. J. Moquegua Nº 412 Urb. Mi Perú	Arequipa	502609-02	I&T ELECTRIC S	2012	50	PARTICULAR
4627	Operativo	Horacio Zeballos Gamez	Arequipa	113114013	ELKO PROMELS	2011	30	PARTICULAR
6563	Operativo	PALCA - SAMBRANO LAJO	Reparticion-L	TR-2007-12026-0	EPLI	0	10	PARTICULAR
6572	Operativo	A.H. El Triunfo II	Reparticion-L	127	INELSUR	2007	25	PARTICULAR
6733	Operativo	Lateral 1- Lote 94	Reparticion-L	111135504	ELKO PROMELS	2009	25	PARTICULAR
6758	Operativo	Lateral 12 A	Reparticion-L	560309	I.T.B. BRASIL	2008	15	PARTICULAR
6767	Operativo	Panamericana km 956 camino a Vitor Granja San Juan	Reparticion-L	---	---	---	25	PARTICULAR

6770	Operativo	P.J. Barrio Nuevo E-20 - Av. Juan V. Alvarado	Reparticion-l	S1-1131393	ELKO	2007	37.5	PARTICULAR
6783	Operativo	P.J. El Triunfo Zona "C" K-3	Reparticion-l	501800	I.T.B. BRASIL	2008	100	PARTICULAR
6784	Operativo	P.J. El Triunfo Zona "B" Mz H-5	Reparticion-l	501807	I.T.B. BRASIL	2008	100	PARTICULAR
6836	Operativo	ANEXO SAN LUIS VITOR	Reparticion-l	S1-1131378	ELKO	2007	5	PARTICULAR
6851	Operativo	9 de Febrero Valle de Vitor	Reparticion-l	S1-1131377	ELKO	2007	5	PARTICULAR
6855	Operativo	Av.Panamericana km-963	Reparticion-l	---	---	---	25	PARTICULAR
6856	Operativo	A.H. Los Laureles - La Joya	Reparticion-l	560308	I.T.B. BRASIL	2008	15	PARTICULAR
6886	Operativo	Vitor	Reparticion-l	---	---	---	10	PARTICULAR
6894	Operativo	Sector IV Huachipa	Reparticion-l	560332	I.T.B. BRASIL	2008	15	PARTICULAR
6897	Operativo	Av Panamericana AH. La Florida	Reparticion-l	---	---	---	25	PARTICULAR
6898	Operativo	A.A.H.H. GLORIA DE LA JOYA	Reparticion-l	---	---	---	5	PARTICULAR
6935	Operativo	Lloque Yupanqui	Reparticion-l	161820T1	DELCROSA	1999	15	PARTICULAR
6946	Operativo	la joya antigua estadio municipal	Reparticion-l	501817	I.T.B. BRASIL	2008	25	PARTICULAR
6947	Operativo	AH Benito Lazo	Reparticion-l	111135705	ELKO PROMELS	2009	25	PARTICULAR
6966	Operativo	S.H. SOTILLO	Reparticion-l	---	---	---	5	PARTICULAR
6982	Operativo	Marko Jara Mz C	Reparticion-l	S1-1131571	ELKO	2008	15	PARTICULAR
6985	Operativo	Granja la rinconada rico pollo	Reparticion-l	---	---	---	30	PARTICULAR
6994	Operativo	Cuartel de la FAP - LA JOYA - Reductora	Reparticion-l	S3-1111921	PROMELSA	2008	320	PARTICULAR
7634	Operativo	al costado del pueblo viejo	Reparticion-l	210676	FASETRON	2011	500	PARTICULAR
7675	Operativo	SECTOR REFORMATARIO TOCAHE	Reparticion-l	S3-111511	PROMELSA	2004	25	PARTICULAR
7981	Operativo	Calle Rio de Janeiro SN	Reparticion-l	T-0367	NT&TV SAC	2011	450	PARTICULAR
6517	Operativo	IRRIGACION LA CANO	Reparticion-l	---	---	---	25	PARTICULAR
6521	Operativo	IRRIGACION LA CANO	Reparticion-l	---	---	---	25	PARTICULAR
6685	Operativo	IRRIGACION LA CANO	Reparticion-l	---	---	---	25	PARTICULAR
6869	Operativo	Asent. 1 Irrig. San Isidro	Reparticion-l	---	---	---	5	PARTICULAR
6870	Operativo	Irrig. San Isidro Asent. 1	Reparticion-l	S1-113650	ELKO	2005	5	PARTICULAR
6876	Operativo	Irrig. San Isidro Asent. B	Reparticion-l	S1-113654	ELKO	2005	5	PARTICULAR
6900	Operativo	Irrag. San Camilo - CE Juan Velazco Alvarado A-6	Reparticion-l	---	---	---	25	PARTICULAR
6901	Operativo	Irrag. San Camilo - A6 - P 12	Reparticion-l	---	---	---	25	PARTICULAR
6910	Operativo	Irrig. San Camilo A7 - P13	Reparticion-l	---	---	---	40	PARTICULAR

6914	Operativo	Sor Ana de los Angeles Mz.C Lt.1	Reparticion-l	---	---	---	15	PARTICULAR
6915	Operativo	San Jose F-13 Calle Francia s/n	Reparticion-l	---	---	---	100	PARTICULAR
6917	Operativo	Villa Hermosa l-5 Av. Lima s/n	Reparticion-l	---	---	---	25	PARTICULAR
6918	Operativo	San Luis-La Cano Mz.F Lt.1 Fte. C.E.40083	Reparticion-l	501810	I.T. BRASIL	2008	25	PARTICULAR
6927	Operativo	Sinchi Roca	Reparticion-l	S1-113150	PROMELSA	2003	15	PARTICULAR
6928	Operativo	IRRIGACION SAN ISIDRO - PARCELA 10	Reparticion-l	---	---	---	15	PARTICULAR
6937	Operativo	Panamericana Sur - La joya	Reparticion-l	---	---	---	50	PARTICULAR
6952	Operativo	A.H. Santa Rosa Mz L lote 5	Reparticion-l	---	---	---	25	PARTICULAR
6968	Operativo	Irrigacion el Triunfo Parcela 58	Reparticion-l	---	---	---	15	PARTICULAR
6984	Operativo	S/D	Reparticion-l	---	---	---	250	PARTICULAR
7659	Operativo	A.V. Taller Villa El Triunfo Km. 996	Reparticion-l	2010020270	RYMEL	2010	10	PARTICULAR
8303	Operativo	carretera panamericana sur	Islay	41474	MAGNETRON	1997	5	PARTICULAR
8304	Operativo	CARRETERA PANAMERICANA SUR	Islay	AJ0329	RYMEL	1996	10	PARTICULAR
8305	Operativo	CARRETERA PANAMERICANA SUR	Islay	52625	MAGNETRON	1998	10	PARTICULAR
8306	Operativo	Sector Puerto Viejo SED Elavadora 10/22.9KV	Islay	---	---	---	5	PARTICULAR
8310	Operativo	S/D	Islay	---	---	---	50	PARTICULAR
8324	Operativo	Sector Puerto Viejo MZ D It 1	Islay	---	---	---	15	PARTICULAR
8340	Operativo	La Pascana Av Castilla	Islay	L190358-03	ABB	1999	75	PARTICULAR
8370	Operativo	Cuartel Tomás Bueno - Chucarapi	Islay	---	---	---	50	PARTICULAR
8383	Operativo	S/D	Islay	---	---	---	75	PARTICULAR
8389	Operativo	Estacion Base Celular El Fiscal	Islay	---	---	---	15	PARTICULAR
8207	Operativo	Av.Libertad s/n - Vera Cruz Grande	Islay	---	---	---	50	PARTICULAR
8208	Operativo	Los Angeles - Av. Libertad Mz.B-9	Islay	L20741	ABB	1994	50	PARTICULAR
8212	Operativo	Tupac Amaru - Esq. Espinar/H.Capac	Islay	---	---	0	37.5	PARTICULAR
8236	Operativo	AV LIBERTAD	Islay	124975T3	DELCROSA	0	100	PARTICULAR
8380	Operativo	Avis Alto Veracruz Mz D Lt 6	Islay	---	---	---	25	PARTICULAR
8164	Operativo	Irrigacion Mejia - Lateral 2y3 Los Olivos (Rivera)	Islay	---	---	---	15	PARTICULAR
8165	Operativo	Guardiola s/n (Molino)	Islay	122718T2	DELCROSA	1982	50	PARTICULAR
8174	Operativo	Lateral 2-3, Parcela 53 Irrig.Iberia	Islay	AD1805	RYMEL	1996	15	PARTICULAR
8183	Operativo	Irrigacion La Ensenada	Islay	---	---	---	37.5	PARTICULAR

8189	Operativo	CATAS - Calle M.Grau frente a B-10	Islay	21198	ABB	0	50	PARTICULAR
8190	Operativo	Telefonica (CATAS)	Islay	L22528	ABB	1996	100	PARTICULAR
8198	Operativo	P.J. La Costanera	Islay	T-971001	ELECTRIC POW	0	50	PARTICULAR
8200	Operativo	LA PAMPILLA - Calle Cruz Mz. B Lt. 19	Islay	34320196	RYMEL	1996	50	PARTICULAR
8203	Operativo	Av.Independencia - San Juan (A. Centro) El Arenal	Islay	133357	ROMAGNOLE	1993	100	PARTICULAR
8251	Operativo	A.H.EL PROGRESO DEL VALLE	Islay	---	---	---	50	PARTICULAR
8327	Operativo	FRENTE AL COLEGIO LOPEZ DE ROMAÑA	Islay	---	---	---	25	PARTICULAR
8354	Operativo	Irriacion Iberica	Islay	---	---	---	37.5	PARTICULAR
8361	Operativo	Irriacion Iberica	Islay	---	---	---	37.5	PARTICULAR
8362	Operativo	Irriacion Iberica	Islay	---	---	---	25	PARTICULAR
8363	Operativo	Irriacion Iberica	Islay	---	---	---	37.5	PARTICULAR
8373	Operativo	Sector del Crucero - Distrito la Punta Bombon	Islay	---	---	---	250	PARTICULAR
8111	Operativo	Ceticos Modulo A - 3	Islay	161485T97	DELCROSA	1997	50	PARTICULAR
8112	Operativo	Ceticos Modulo B - 3	Islay	161485T81	DELCROSA	1997	50	PARTICULAR
8114	Operativo	Ferrovianos A-9	Islay	---	---	---	15	PARTICULAR
8121	Operativo	Peaje Matarani	Islay	---	---	---	15	PARTICULAR
8122	Operativo	Av. Arequipa - Piura (saliendo de Matarani)	Islay	---	---	---	75	PARTICULAR
8124	Operativo	ENTEL (Antena Telefonica)	Islay	14930296	RYMEL	1996	15	PARTICULAR
8125	Operativo	CERRO VERDE	Islay	---	---	---	200	PARTICULAR
8130	Operativo	ENAPU	Islay	---	---	---	1000	PARTICULAR
8266	Operativo	MATARANI	Islay	L190243-60	ABB	1999	25	PARTICULAR
8291	Operativo	Sector Sur Oeste Terminal Portuario	Islay	---	---	---	350	PARTICULAR
8299	Operativo	Asoc. Viv. Matarani 2000	Islay	41372	MAGNETRO	1997	50	PARTICULAR
8299	Operativo	Asoc. Viv. Matarani 2000	Islay	14260296	RYMEL	1996	50	PARTICULAR
8300	Operativo	Salida de Matarani cerca a peaje	Islay	---	---	---	15	PARTICULAR
8308	Operativo	APVIS Matarani 2000 Mz. J Lote 05 - Peq. Industria	Islay	---	---	---	80	PARTICULAR
8325	Operativo	peaje	Islay	3764	RYMEL	0	5	PARTICULAR
8332	Operativo	Asoc.Viv. Villa El Pescador Mz.J Lt. 1	Islay	---	---	---	25	PARTICULAR
8341	Operativo	Puerto Nuevo Mz A Matarani	Islay	L190243-42	ABB	1999	25	PARTICULAR
8347	Operativo	CARRETERA AREQUIPA	Islay	L18566	BBICTSA	1990	100	PARTICULAR

8394	Operativo	Villa el Pescador Mz N Lt. 05 - Copromar S.R.L.	Islay	---	---	---	800	PARTICULAR
8406	Operativo	AV AREQUIPA 335	Islay	AD1824	RYMEL	1996	45	PARTICULAR
8406	Operativo	AV AREQUIPA 335	Islay	AD1829	RYMEL	1996	45	PARTICULAR
8097	Operativo	Panamericana Km.3.5 Fam.Medina Velsaquez	Islay	S1-1131510	ELKO	2008	10	PARTICULAR
8098	Operativo	Irrig.Mollendo - Establo Zuñiga	Islay	---	---	---	7.5	PARTICULAR
8099	Operativo	Irrig.Mollendo - Lat.24 - Olga Carpio	Islay	---	---	---	10	PARTICULAR
8100	Operativo	Carret.Mollendo-Mejia Km.5 Establo Lopez Galdos	Islay	---	---	---	37.5	PARTICULAR
8101	Operativo	Carret.Mollendo-Mejia Km.5 Granja El Rosario	Islay	---	---	---	50	PARTICULAR
8103	Operativo	Carret.Mollendo-Mejia Km.6 Fundo San Juan	Islay	---	---	---	25	PARTICULAR
8106	Operativo	Grifo Alta Mar - Costado Prop.Dávila	Islay	---	---	---	15	PARTICULAR
8109	Operativo	Panamericana Km.8	Islay			0	25	PARTICULAR
8110	Operativo	Irrig.Mejía lat.322.B - Prop.Jorge Linarez	Islay			0	15	PARTICULAR
8131	Operativo	Granja San Pedro - Zapata Lateral 18	Islay	34030296	RYMEL	1996	50	PARTICULAR
8132	Operativo	Irrigacion Mejia - Quiroz Lateral 15	Islay	41418	MAGNETRO	1997	5	PARTICULAR
8133	Operativo	IRRG. MEJIA CASETA DE MEDICION	Islay	118022101	PROMELSA	2010	1000	PARTICULAR
8134	Operativo	Incubadora Rico Pollo	Islay	---	---	---	37.5	PARTICULAR
8157	Operativo	Club Mejia - Casino	Islay	TR-2006-0664	EPLI	2006	75	PARTICULAR
8159	Operativo	Casuarina - Villa Chiqui D-10	Islay			0	75	PARTICULAR
8229	Operativo	Quebrada de Quelaque - Lateral 9	Islay	AJ0341	RYMEL	1996	10	PARTICULAR
8231	Operativo	Quebrada de Quelaque - Lateral 8 Prop.Zuñiga	Islay	---	---	---	10	PARTICULAR
8366	Operativo	LATERAL 13 ALTO MEJIA	Islay	111186225	ELKO PROMI	2011	50	PARTICULAR
8367	Operativo	Food Markets Granja Sombrero 2 ca mollendo-me	Islay	---	---	---	320	PARTICULAR
8008	Operativo	Sebastian Luna 220	Islay	CJ1252	RYMEL	1998	15	PARTICULAR
8010	Operativo	Esq. Melgar - Iquitos	Islay	L190243-53	ABB	1999	25	PARTICULAR
8012	Operativo	Arequipa - Dean Valdivia 577	Islay	L16140	BBICTSA	1982	100	PARTICULAR
8016	Operativo	Alfonso Ugarte 301 - Arica	Islay	LD000703	ABB	1998	25	PARTICULAR
8019	Operativo	Comercio 118 - Huascar	Islay	143773-T1	DELCROSA	2008	100	PARTICULAR
8023	Operativo	M.Blondell 439 - 447	Islay	41345	MAGNETRO	1997	25	PARTICULAR
8025	Operativo	Dean Valdivia 363-A	Islay	70388	MAGNETRO	2000	15	PARTICULAR
8028	Operativo	Huamachuco 100 (SEDAPAR)	Islay	---	---	---	605	PARTICULAR

8029	Operativo	Las Tres Cruces (Libertad - Tumbes)	Islay	19327	ABB	1992	100	PARTICULAR
8031	Operativo	Av. Callao - Amazonas (Inclan)	Islay	L-19326	ABB	1992	100	PARTICULAR
8038	Operativo	Miramar Centro (1 de mayo Mz-K L-13)	Islay	---	---	---	25	PARTICULAR
8039	Operativo	Colegio Miramar (Zarumilla Mz-V L-18)	Islay	---	---	---	100	PARTICULAR
8040	Operativo	Av Navarrete 313 / Alipio Ponce	Islay		ABB	0	100	PARTICULAR
8041	Operativo	Granja Zapata (Rico Pollo)	Islay	---	---	---	37.5	PARTICULAR
8050	Operativo	Club de tiro (Mariscal Castilla 582-A)	Islay	21198	ABB	0	100	PARTICULAR
8056	Operativo	Las Antenas - Cerro Pescadores	Islay	LD000699	ABB	1998	25	PARTICULAR
8076	Operativo	Prolong. Mcal. Castilla SEDAPAR	Islay	---	---	---	50	PARTICULAR
8082	Operativo	APVIS LOS Pinos Mz.P-3	Islay	480236	ABB	1996	25	PARTICULAR
8087	Operativo	L. Flores Guerra 202 (Alto Navarrete)	Islay			0	50	PARTICULAR
8094	Operativo	Granja Chang (Fabrica de Embutidos)	Islay	---	---	---	85	PARTICULAR
8255	Operativo	AVIS Los Tres Portales	Islay	S3-111318	PROMELSA	2004	100	PARTICULAR
8256	Operativo	AVIS El Mirador al Pacifico	Islay	---	---	---	50	PARTICULAR
8262	Operativo	APIAMO Manzana K Lote 09	Islay	L15691	BBICTSA	1982	80	PARTICULAR
8333	Operativo	Bella Vista Mz I	Islay	---	---	---	50	PARTICULAR
8381	Operativo	AVIS Alto Bellavista II Etapa Mz O Lt 2	Islay	---	---	---	50	PARTICULAR
9009	Operativo	C. N. S. 9 de Noviembre - Moises Nuñez del Prado	Camana	266294	ECUATRAN	1994	100	PARTICULAR
9016	Operativo	Esqu. Prolongacion Quilca 239 / Pje Tassara	Camana	L190243-47	ABB	1999	25	PARTICULAR
9017	Operativo	Villa Hermoza - Esq. 2 de Mayo /Puente Grau	Camana	S3-111726	PROMELSA	2005	50	PARTICULAR
9020	Operativo	Jr. San Martin 239	Camana	L190243-45	ABB	1999	25	PARTICULAR
9026	Operativo	Prl. Quilca 708 - Uchumayo	Camana	41407	MAGNETRO	1997	25	PARTICULAR
9033	Operativo	Jr. S. Barranca 479	Camana	LD000678	ABB	1998	25	PARTICULAR
9039	Operativo	Uchumayo - Uchumayo 138	Camana	1134	DELCROSA	0	100	PARTICULAR
9044	Operativo	Primavera - Cerrillos Mz.D Lt. 19	Camana	L135136	BBC	1988	37	PARTICULAR
9045	Operativo	El Monte - Av. El Monte	Camana	SIN SERIE	SIN MARCA	0	50	PARTICULAR
9060	Operativo	San Gregorio - 28 de Julio 299 con Progreso	Camana	AG0664	RYMEL	1996	50	PARTICULAR
9086	Operativo	La Curva - Av. Jose Granda # 865	Camana	L22972	ABB	1996	50	PARTICULAR
9133	Operativo	Villa San Marino S/N	Camana	AD1807	RYMEL	1996	15	PARTICULAR
9134	Operativo	La Yesera - Via de Evitamiento S/N	Camana	---	---	---	15	PARTICULAR

9157	Operativo	planta de tratamiento de foncodes	Camana		DELCROSA	0	100	PARTICULAR
9158	Operativo	Carretera Panamericana _El Brazo	Camana	L122081	ABB	1995	25	PARTICULAR
9160	Operativo	Puente Urb Alvarez	Camana	70498	MAGNETRO	0	15	PARTICULAR
9161	Operativo	av Lima /Garci Carbajal	Camana	L190243-46	ABB	1999	25	PARTICULAR
9163	Operativo	Pizarro/camana	Camana	L190243-15	ABB	1999	25	PARTICULAR
9167	Operativo	LA PUNTA (TELEFONICA)	Camana	7038300	MAGNETRO	2000	30	PARTICULAR
9167	Operativo	LA PUNTA (TELEFONICA)	Camana	70387-00	MAGNETRO	2000	30	PARTICULAR
9169	Operativo	Urb Virgen de la Candelaria Mz A	Camana		ELKO PERUA	1985	25	PARTICULAR
9170	Operativo	Panamericana 826	Camana	---	---	---	100	PARTICULAR
9174	Operativo	AV SAMUEL PASTOR	Camana	41789	MAGNETRO	1997	37.5	PARTICULAR
9175	Operativo	AV. CAMANA S/N	Camana	L190243-69	ABB	1999	25	PARTICULAR
9176	Operativo	BELLAVISTA PAMPA BAJA	Camana	L190243-79	ABB	1999	25	PARTICULAR
9180	Operativo	Molino CorPlus	Camana	---	---	---	15	PARTICULAR
9181	Operativo	Molino Santa Rosa	Camana	---	---	---	125	PARTICULAR
9184	Operativo	URB.VILLA JARDIN S/N	Camana	S3-111284	PROMELSA	2003	25	PARTICULAR
9185	Operativo	Micaela Bastidas	Camana	162095T30	DELCROSA	2003	50	PARTICULAR
9193	Operativo	ASENT.BELLAUNION 02	Camana	L190243-49	ABB	1999	25	PARTICULAR
9196	Operativo	Av.Panamericana- El Chorro	Camana	---	---	---	160	PARTICULAR
9197	Operativo	TELEGRAFOS	Camana	---	---	---	15	PARTICULAR
9211	Operativo	A. H. Villa hermosa	Camana	190016	BB	0	5	PARTICULAR
9212	Operativo	Boulevard cdra 1 Camaná	Camana	sin placa	sin placa	0	100	PARTICULAR
9220	Operativo	La Hacienda	Camana	---	---	---	25	PARTICULAR
9225	Operativo	AA.HH. Alta Vista Mz. E Lt. 1	Camana	---	---	---	25	PARTICULAR
9231	Operativo	AH SEÑOR DE LUREN	Camana	L23009	ABB	1996	25	PARTICULAR
9245	Operativo	Las Higuieritas	Camana	---	---	---	15	PARTICULAR
9246	Operativo	PlantaProcesadoraAgregadosyMaterialesConstruc	Camana	---	---	---	100	PARTICULAR
9247	Operativo	A.H. SANTA ELIZABETH ALTA	Camana	---	---	---	37.5	PARTICULAR
9248	Operativo	AH SANTA ELIZABETH ALTA	Camana	---	---	---	37.5	PARTICULAR
9250	Operativo	POZO SAN JOSE	Camana	---	---	---	37.5	PARTICULAR
9252	Operativo	PUNTA NUEVA ZN C MZ S	Camana	L135140	BBP	1988	37.5	PARTICULAR

9267	Operativo	Calle Telegrafos	Camana	---	---	---	100	PARTICULAR
9269	Operativo	AAHHSanta Monica	Camana	---	---	---	200	PARTICULAR
9270	Operativo	Santa Maria del Mar Mz O Lt 10	Camana	52556	MAGNETRO	1998	5	PARTICULAR
9271	Operativo	Cerro Huacapuy EBC Pucchun	Camana	---	---	---	15	PARTICULAR
9514	Operativo	EstacionBaseCelular Nuevo Ocoña America Movil	Ocoña	---	---	---	15	PARTICULAR
9900	Operativo	camino a Cora Cora Antena	Caraveli	110759	DELCROSA	1975	15	PARTICULAR
9906	Operativo	Esq. San Martin/Saenz Peña	Caraveli	473670	ABB	1996	25	PARTICULAR
9912	Operativo	AAHH Amplacion Ciudad de Dios	Caraveli	TR-2006-0664	EPLI	2006	50	PARTICULAR
9770	Operativo	Esq. Av. San Pedro - Fco. Bolognesi	Atico	S3-000064	PROMELSA	2002	37.5	PARTICULAR
9627	Operativo	C. PANAMERICANA-CHAVIÑA	Bella Union-Ch	1031	TRAFO	2000	25	PARTICULAR
9628	Operativo	Yauca Av.Tupac Amaru s/n	Bella Union-Ch	1024-AO1-A	TRAFO	2000	40	PARTICULAR
9629	Operativo	Yauca - Av. Arequipa S/N	Bella Union-Ch	1031A01-A	TRAFO	2000	75	PARTICULAR
9630	Operativo	Yauca - Calle Arequipa S/N	Bella Union-Ch	1023-XA-A	TRAFO	2000	75	PARTICULAR
9631	Operativo	Av. Perú s/n/ -Mochica	Bella Union-Ch	1032-085A	TRAFO	2000	15	PARTICULAR
9632	Operativo	Av. Arequipa S/N/ - JAQUI	Bella Union-Ch	S3-111517	PROMELSA	2004	50	PARTICULAR
9633	Operativo	Plaza de Jaqui- C.E.40277	Bella Union-Ch	111186305	ELKO PROMI	2011	50	PARTICULAR
9637	Operativo	Agua Salada S/N	Bella Union-Ch	XA1032102A	TRAFO	2000	15	PARTICULAR
9638	Operativo	Atiquipa S/N.	Bella Union-Ch	1031A47-A	TRAFO	2000	25	PARTICULAR
9639	Operativo	Santa Rosa	Bella Union-Ch	1032A050	TRAFO	2000	15	PARTICULAR
9640	Operativo	Av Jose Olaya-Calle 9 Diciembre	Bella Union-Ch	111168208	ELKO	2011	100	PARTICULAR
9644	Operativo	Panamericana	Bella Union-Ch	111176509	ELKO PROMI	2011	100	PARTICULAR
9645	Operativo	Calle Comercio	Bella Union-Ch	1023A016-A	TRAFO	2000	75	PARTICULAR
9646	Operativo	Av. Francisco Flores S/N Principal	Bella Union-Ch	---	---	---	25	PARTICULAR
9647	Operativo	Atiquipa	Bella Union-Ch	---	---	---	160	PARTICULAR
9658	Operativo	Av Circunvalacion M-14 Lt 1	Bella Union-Ch	---	---	---	50	PARTICULAR
9661	Operativo	tambo viejo - acari	Bella Union-Ch	161818T28	DELCROSA	1999	15	PARTICULAR
9662	Operativo	Santa Teresa	Bella Union-Ch	322347	BEZ	1993	50	PARTICULAR
9664	Operativo	Empresa Minera Paraiso	Bella Union-Ch	---	---	---	150	PARTICULAR
9665	Operativo	Cerro El Faro Chala Telefonica Móviles	Bella Union-Ch	---	---	---	50	PARTICULAR
9668	Operativo	Santa Fe Chala,Yauca	Bella Union-Ch	S3-000004	PROMELSA	2003	50	PARTICULAR

9669	Operativo	Chovento	Bella Union-Ch	31207	ELECTROBAF	1995	10	PARTICULAR
9670	Operativo	Cruzpata	Bella Union-Ch	56768-17	A&T ELECTR	2005	15	PARTICULAR
9671	Operativo	El molino I	Bella Union-Ch	310-07	ELECTROBAF	2009	15	PARTICULAR
9672	Operativo	El molino II	Bella Union-Ch	309-07	ELECTROBAF	1995	15	PARTICULAR
9673	Operativo	ANEXO VIJOTO	Bella Union-Ch	S1-113609	ELKO	2005	15	PARTICULAR
9675	Operativo	Mochica Baja 2 - camino a Jaquí	Bella Union-Ch	872	HP INDUSTRI	2006	10	PARTICULAR
9676	Operativo	Mochica Baja 3 - camino a Jaquí	Bella Union-Ch	873	HP INDUSTRI	2006	10	PARTICULAR
9679	Operativo	AA HH Las Flores Chala	Bella Union-Ch	S3-111331	PROMELSA	2003	25	PARTICULAR
9680	Operativo	AA HH Las Flores Chala	Bella Union-Ch	111135801	ELKO PROMI	2009	50	PARTICULAR
9681	Operativo	Quebrada Huanca Minera Surex	Bella Union-Ch	138856T1	ELECSUR	0	250	PARTICULAR
9683	Operativo	Fundo Santa Maria - Jesus Garcia Garcia	Bella Union-Ch	---	---	---	50	PARTICULAR
9684	Operativo	Fundo Santa Maria Luis Alberto Garcia Garcia	Bella Union-Ch	---	---	---	50	PARTICULAR
9685	Operativo	Av Comercio mz 32 Chala	Bella Union-Ch	---	---	---	100	PARTICULAR
9699	Operativo	Mirador Chala Norte Mz C Lt 9	Bella Union-Ch	168304	SIEMENS	0	75	PARTICULAR
9805	Operativo	Km. 612 Panamericana Sur - Chala	Bella Union-Ch	---	---	---	160	PARTICULAR
9806	Operativo	Planta de Bombeo de agua potable - Lomas	Bella Union-Ch	---	---	---	100	PARTICULAR
9808	Operativo	AH Santa Maria Zon I Etapa I	Bella Union-Ch	TR2009-0104	EPLI	2009	15	PARTICULAR
9809	Operativo	Cía. Minera Haljon SAC - CHALA	Bella Union-Ch	---	---	---	200	PARTICULAR
9810	Operativo	Fundo Agricola - sr cesar huaynasi - bella union	Bella Union-Ch	---	---	---	50	PARTICULAR
9811	Operativo	HACIENDA SANTA TERESITA	Bella Union-Ch	---	---	---	100	PARTICULAR
9813	Operativo	La Joya	Bella Union-Ch	---	---	---	10	PARTICULAR
9814	Operativo	Anexo Amato	Bella Union-Ch	---	---	---	15	PARTICULAR
9816	Operativo	Anexo Huaroto	Bella Union-Ch	---	---	---	15	PARTICULAR
9817	Operativo	Huaroto	Bella Union-Ch	---	---	---	50	PARTICULAR
9828	Operativo	Minera Jerusalem SAC - Chala	Bella Union-Ch	---	---	---	250	PARTICULAR
9829	Operativo	Fundo la Victoria - Tres Trafos 75, 50 y 75Kva	Bella Union-Ch	129	IND ELECTRO	2011	225	PARTICULAR
9830	Operativo	CHALA VIEJO	Bella Union-Ch	XA1023-A010	TRAFO	0	50	PARTICULAR
9836	Operativo	Minera Española S.A. - Chala	Bella Union-Ch	---	---	---	500	PARTICULAR
9837	Operativo	Asentamiento Virgen de Chapi-Chala	Bella Union-Ch	111168008	ELKO	2011	50	PARTICULAR
9838	Operativo	AA. HH. VILLA EL SOL DE YAUCA	Bella Union-Ch	S1-1131574	ELKO	2008	15	PARTICULAR

9840	Operativo	Sector Portachuelos frente a la Parcela 287	Bella Union-Ch	---	---	---	25	PARTICULAR
9846	Operativo	FUNDO BELLAVISTA	Bella Union-Ch	---	---	---	37.5	PARTICULAR
9863	Operativo	Sector Rural Sacaco	Bella Union-Ch	---	---	---	15	PARTICULAR
9864	Operativo	Sector Rural Sacaco	Bella Union-Ch	---	---	---	50	PARTICULAR
7253	Operativo	AA.HH. CHOQUE	Chuquibamba	375531	ROMAGNOL	0	5	PARTICULAR
7254	Operativo	AA.HH.SAN FRANCISCO	Chuquibamba	375413	ROMAGNOL	0	5	PARTICULAR
7259	Operativo	AA.HH.SIGUAN	Chuquibamba	SIN DATOS	ROMAGNOL	0	5	PARTICULAR
7260	Operativo	A.H. BUENA VISTA	Chuquibamba	375295	ROMAGNOL	0	10	PARTICULAR
7369	Operativo	Tagre - Anexo Tagre	Chuquibamba		ROMAGNOL	0	15	PARTICULAR
7394	Operativo	Acopallpa	Chuquibamba		RAMOGNOL	0	10	PARTICULAR
7398	Operativo	AA.HH.TAPARZA	Chuquibamba	SIN DATOS	ROMAGNOL	0	5	PARTICULAR
7401	Operativo	Ccactana	Chuquibamba		ROMAGNOL	0	5	PARTICULAR
7402	Operativo	AA.HH. YASO	Chuquibamba	SIN DATOS	ROMAGNOL	0	5	PARTICULAR
7403	Operativo	AA.HH. PAMPACHACRA	Chuquibamba	SIN DATOS	ROMAGNOL	0	15	PARTICULAR
7329	Operativo	Ancaro	Cotahuasi		SIN PLACA	0	25	PARTICULAR
7332	Operativo	ANEXO CHACLLA	Cotahuasi		SIN PLACA	0	10	PARTICULAR
7348	Operativo	AYMAÑA 1	Cotahuasi	113114213	ELKO PROMI	2011	30	PARTICULAR
7349	Operativo	Aymaña 2	Cotahuasi	113114216	ELKO PROMI	2011	30	PARTICULAR
7437	Operativo	CACERIO DE PITAHUASI ANEXO DE QUILLUNZA	Cotahuasi	163-16	ELECSUR INI	0	250	PARTICULAR
7644	Operativo	Quechualla-EBC Velinga	Cotahuasi	---	---	---	5	PARTICULAR
7003	Operativo	Central Ongoro	Valle de Majes	52165	MAGNETROI	1998	25	PARTICULAR
7004	Operativo	Central Ongoro	Valle de Majes	161819T3	DELCROSA	1998	15	PARTICULAR
7007	Operativo	Aplao - La Central S/N	Valle de Majes	---	---	---	50	PARTICULAR
7008	Operativo	Huatipilla Bajo Junto a la capilla	Valle de Majes	ET1007	ELECSUR	0	7.5	PARTICULAR
7015	Operativo	Central Ongoro	Valle de Majes	---	---	---	7.5	PARTICULAR
7023	Operativo	El Castillo	Valle de Majes	L190244-02	ABB	1999	25	PARTICULAR
7024	Operativo	Uraca - El Castillo	Valle de Majes	---	---	---	20	PARTICULAR
7025	Operativo	El Castillo	Valle de Majes	---	---	---	25	PARTICULAR
7029	Operativo	Acoy - Carretera a Ongoro	Valle de Majes	370002	ELECSUR	1964	75	PARTICULAR
7031	Operativo	Aplao - La Barranca	Valle de Majes	161814T1	DELCROSA	1999	15	PARTICULAR

7038	Operativo	Aplao - Esq. Pardo/Zela CE 40307	Valle de Majes	122114	DELCROSA	1982	100	PARTICULAR
7039	Operativo	CALLE LOS CIRUELOS/ PASAJE LOS CIRUELOS	Valle de Majes	52851	MAGNETRO	1998	25	PARTICULAR
7040	Operativo	Costado Banco de la Nacion	Valle de Majes	32046	CER	0	15	PARTICULAR
7042	Operativo	Aplao - Coliseo 13 de Abril S/N	Valle de Majes	315	ELECSUR	1993	75	PARTICULAR
7044	Operativo	Huancarqui	Valle de Majes	---	---	---	15	PARTICULAR
7045	Operativo	Huancarqui	Valle de Majes	---	---	---	10	PARTICULAR
7047	Operativo	Huancarqui - Las Islas	Valle de Majes	295	ELCSUR INDI	1992	25	PARTICULAR
7052	Operativo	Caspani S/N	Valle de Majes	132909	BBC	1986	37.5	PARTICULAR
7053	Operativo	Caspani S/N	Valle de Majes	L190244-01	ABB	1999	25	PARTICULAR
7056	Operativo	El Monte	Valle de Majes	52855	MAGNETRO	1998	25	PARTICULAR
7063	Operativo	La Real - Carretera a Aplao	Valle de Majes	ET 125	ELECSUR INI	1985	7.5	PARTICULAR
7067	Operativo	Marancito - Carretera a Aplao	Valle de Majes	---	---	---	7.5	PARTICULAR
7068	Operativo	Maran - Carretera a Aplao	Valle de Majes	111135604	ELKO PROMI	2009	50	PARTICULAR
7076	Operativo	Tomaca	Valle de Majes	3001935	WESTING	---	25	PARTICULAR
7078	Operativo	Tomaca	Valle de Majes	142554	AEG	0	10	PARTICULAR
7080	Operativo	Pampa Blanca	Valle de Majes	320	ELECSUR INI	1993	7.5	PARTICULAR
7081	Operativo	El Dique D-23	Valle de Majes	161486T4	DELCROSA	1999	50	PARTICULAR
7093	Operativo	Corire - Av. J.P. Vizcardo y Guzman 430	Valle de Majes	---	---	---	50	PARTICULAR
7102	Operativo	Corire - Toro Grande S/N	Valle de Majes	---	---	---	7.5	PARTICULAR
7104	Operativo	Esq La Candelaria / Av.Toro Muerto	Valle de Majes	341310296	RYMEL	---	50	PARTICULAR
7105	Operativo	Corire - Toro Grande	Valle de Majes	70478	MAGNETRO	1999	10	PARTICULAR
7106	Operativo	Corire - Torete	Valle de Majes	6903	FRESA	0	50	PARTICULAR
7111	Operativo	Corire - Punta Colorada camino al cementerio	Valle de Majes	63141	MAGNETRO	1999	10	PARTICULAR
7120	Operativo	Las Malvinas	Valle de Majes	AG0971	RYMEL	1996	25	PARTICULAR
7124	Operativo	Corire - Molino San Pedro	Valle de Majes	---	---	---	100	PARTICULAR
7127	Operativo	Corire - Pitis	Valle de Majes	---	---	---	25	PARTICULAR
7128	Operativo	Corire - Pitis	Valle de Majes	---	---	---	50	PARTICULAR
7129	Operativo	Corire - Pitis	Valle de Majes	141110296	RYMEL	1996	25	PARTICULAR
7130	Operativo	Corire - Fatima	Valle de Majes	ET219	ELECSUR INI	0	7.5	PARTICULAR
7131	Operativo	Corire - Anexo Cantas Mz G	Valle de Majes	C29253/6	OERLIKON	1963	25	PARTICULAR

7136	Operativo	LOCALIDAD_SARCAS-DIST_URACA	Valle de Majes	63140	MAGNETRO	1999	10	PARTICULAR
7140	Operativo	AV. J.P.V. GUZAMAN - PLAZA MAYOR	Valle de Majes	L190244-03	ABB	1999	25	PARTICULAR
7141	Operativo	Molino Continental - Corire	Valle de Majes	---	---	---	200	PARTICULAR
7142	Operativo	Carretera a Toran	Valle de Majes	329900	FRESA	0	10	PARTICULAR
7145	Operativo	Esq. Virginia Belaúnde/Calle Zela	Valle de Majes	L190244-05	ABB	1999	25	PARTICULAR
7150	Operativo	ANEXO CUCULI	Valle de Majes	---	---	---	200	PARTICULAR
7151	Operativo	ANEXO ESCALERRILLAS URACA	Valle de Majes	---	---	---	10	PARTICULAR
7153	Operativo	Anexo San Martín - Corire	Valle de Majes	T-1049	ABR ELECTRI	0	25	PARTICULAR
7155	Operativo	Anexo Sahuaní	Valle de Majes	T-1048	ABR ELECTRI	0	37.5	PARTICULAR
7156	Operativo	Telefónica Móviles - Alto El Pedregal - Corire	Valle de Majes	---	---	---	37.5	PARTICULAR
7158	Operativo	P.J. 23 de Junio	Valle de Majes	341340296	RYMEL	1996	50	PARTICULAR
7159	Operativo	P.J. Nueva Esperanza	Valle de Majes	AG0969	RYMEL	1996	50	PARTICULAR
7170	Operativo	Fundo Toro Grande Lote B-3 Parcela 06062	Valle de Majes	---	---	---	100	PARTICULAR
7192	Operativo	EL CASTILLO II ETAPA	Valle de Majes	TR2009-0104	EPLI	2009	25	PARTICULAR
7473	Operativo	LA CENTRAL	Valle de Majes	---	---	---	0	PARTICULAR
7491	Operativo	LUCHEA 2	Valle de Majes	S1-1131569	ELKO	2008	15	PARTICULAR
7492	Operativo	ONGORO	Valle de Majes	CJ1207	RYMEL	1998	25	PARTICULAR
7493	Operativo	ONGORO BAJO	Valle de Majes	XA-1032A007	TRAFO	2000	15	PARTICULAR
7446	Operativo	SAN JOSE LT 01 VISTA ALEGRE	Orcopampa	190358-01	ABB	0	75	PARTICULAR
7447	Operativo	SAN JOSE W - 6 VISTA ALEGRE	Orcopampa	---	---	---	50	PARTICULAR
7465	Operativo	A.H. CHILCAMARCA	Orcopampa	111187102	ELKO PROMI	2012	50	PARTICULAR
7466	Operativo	Urb. Vista Alegre - Av. Manto s/n	Orcopampa	---	---	---	5	PARTICULAR
7474	Operativo	SAN GREGORIO - ORCOPAMPA	Orcopampa	2010030172	RYMEL	2010	25	PARTICULAR
7514	Operativo	Siglo XX s/n-COLLAGUA	Valle del Colca	---	---	---	125	PARTICULAR
7526	Operativo	Arequipa s/n	Valle del Colca	103583	MEGA	1997	50	PARTICULAR
7527	Operativo	Esq. Cahuide-Pierola s/n	Valle del Colca	103003	MEGA	1997	50	PARTICULAR
7529	Operativo	Esq. Amazonas - Plaza de Armas	Valle del Colca	190313-13	ABB	0	50	PARTICULAR
7563	Operativo	Llanca	Valle del Colca	TR-2005-0520	EPLI	2005	15	PARTICULAR
7567	Operativo	Choco	Valle del Colca	TR-2005-0523	EPLI	2005	15	PARTICULAR
7568	Operativo	Miña	Valle del Colca	TR-2005-0520	EPLI	2005	15	PARTICULAR

7569	Operativo	Carret. Principal a Chinini	Valle del Colca	TR-2005-0521	EPLI	2005	10	PARTICULAR
7570	Operativo	Carret. Principal a Chinini	Valle del Colca	TR-2005-0521	EPLI	2005	10	PARTICULAR
7571	Operativo	Cruce ca. Arequipa y Sucre	Valle del Colca	TR-2005-0523	EPLI	2005	25	PARTICULAR
7572	Operativo	Cruce ca. Democracia y San Lorenzo	Valle del Colca	TR-2005-0523	EPLI	2005	25	PARTICULAR
7574	Operativo	Cruce ca Independencia y 4 de Noviembre	Valle del Colca	TR-2005-0523	EPLI	2005	25	PARTICULAR
7575	Operativo	Esq. calle 2 de Mayo con Jose Olaya	Valle del Colca	TR-2005-0523	EPLI	2005	25	PARTICULAR
7576	Operativo	Malata	Valle del Colca	TR-2005-0521	EPLI	2005	10	PARTICULAR
7577	Operativo	Llatica	Valle del Colca	TR-2005-0520	EPLI	2005	15	PARTICULAR
7578	Operativo	Tocallo	Valle del Colca	TR-2055-0521	EPLI	2005	10	PARTICULAR
7580	Operativo	San Juan de Chuccho	Valle del Colca	TR-2005-0521	EPLI	2005	10	PARTICULAR
7582	Operativo	Tapay	Valle del Colca	TR-2005-0520	EPLI	2005	15	PARTICULAR
7583	Operativo	Cerro Mirador Mismi	Valle del Colca	---	---	---	100	PARTICULAR
7584	Operativo	URB.GUILLERMO MARIQUE GUZMAN	Valle del Colca	111187101	ELKO PROMI	2012	50	PARTICULAR
6605	Operativo	sector pichinga san basilio	Huanca	---	---	---	15	PARTICULAR
7606	Operativo	ANEXO JACHAÑA LT.90	Caylloma	500186-02	I&T ELECTRIC	2009	25	PARTICULAR
6138	Operativo	El Pedregal - E2 Parcela 83 La Colina	Majes-Sihuas	S1-1131557	ELKO	2008	15	PARTICULAR
6163	Operativo	El Pedregal B2 Parcela 63	Majes-Sihuas	L136111	ABB	1994	37.5	PARTICULAR
6188	Operativo	El Pedregal C1 P57 Ramal 1	Majes-Sihuas	L120081	BBP	1969	37.5	PARTICULAR
6189	Operativo	El Pedregal C2 Parcela 9	Majes-Sihuas	AD1798	RYMEL	1996	15	PARTICULAR
6190	Operativo	El Pedregal C2 Parcela 25	Majes-Sihuas	470609	ABB	1996	15	PARTICULAR
6191	Operativo	El Pedregal C3 Parcela 75	Majes-Sihuas	AD1817	RYMEL	1996	15	PARTICULAR
6192	Operativo	El Pedregal C3 Parcela 90	Majes-Sihuas	---	---	---	15	PARTICULAR
6194	Operativo	El Pedregal C2 Parcela 61	Majes-Sihuas	471308	ABB	1996	15	PARTICULAR
6195	Operativo	El Pedregal C3 - Parcela 55 Ramal 1	Majes-Sihuas	L22995	ABB	1996	25	PARTICULAR
6200	Operativo	El Pedregal C2 Parcela 73	Majes-Sihuas	470260	ABB	1996	15	PARTICULAR
6203	Operativo	C1 P75 Ramal 3	Majes-Sihuas	41416	MAGNETRO	0	10	PARTICULAR
6205	Operativo	El Pedregal C2 Parcela 85	Majes-Sihuas	464064	ABB	1996	15	PARTICULAR
6208	Operativo	Santa Rita - Hacienda Las Esmeraldas	Majes-Sihuas	---	---	---	15	PARTICULAR
6210	Operativo	Santa Rita - Prop. Enrique Castro	Majes-Sihuas	---	---	---	15	PARTICULAR
6211	Operativo	Santa Rita - Prop. Guillermo Malaga	Majes-Sihuas	---	---	---	15	PARTICULAR

6221	Operativo	Santa Rita - Lateral 9 Empresa	Majes-Sihuas	L190243-152	ABB	1999	25	PARTICULAR
6223	Operativo	Santa Rita - Fundo San Gabriel	Majes-Sihuas	---	---	---	25	PARTICULAR
6233	Operativo	Via a Bocatoma Pitay	Majes-Sihuas	113115902	ELKO PROMI	2011	30	PARTICULAR
6235	Operativo	s/n/	Majes-Sihuas	---	---	---	15	PARTICULAR
6260	Operativo	S/D	Majes-Sihuas	---	---	---	5	PARTICULAR
6275	Operativo	Quilcapampa - Pitay	Majes-Sihuas	---	---	---	10	PARTICULAR
6379	Operativo	ASENTAMIENTO E6 PARCELA 49	Majes-Sihuas	---	---	---	15	PARTICULAR
6396	Operativo	ingreso al pueblo de santa Rita	Majes-Sihuas	---	---	---	25	PARTICULAR
6399	Operativo	PEDREGAL SUR II MZ J4 LT 01	Majes-Sihuas	---	---	---	25	PARTICULAR
6426	Operativo	Villa Hermosa Mz N4 Lt 22	Majes-Sihuas	---	---	---	50	PARTICULAR
6427	Operativo	Pedregal Sur Villa Hermosa fte. Mz. L4	Majes-Sihuas	---	---	---	50	PARTICULAR
6428	Operativo	Pedregal Sur Villa Hermosa Esq. Mz. P2	Majes-Sihuas	---	---	---	50	PARTICULAR
6431	Operativo	Parque Industrial Mz B Lt 9	Majes-Sihuas	---	---	---	50	PARTICULAR
6508	Operativo	Nueva ciudad de majes Modulo B	Majes-Sihuas	---	---	---	75	PARTICULAR
6512	Operativo	Nueva ciudad de majes Modulo B	Majes-Sihuas	---	---	---	75	PARTICULAR
6582	Operativo	Asentamiento B4	Majes-Sihuas	AD1770	RYMEL	1996	15	PARTICULAR
6963	Operativo	EL PIONERO S/N	Majes-Sihuas	---	---	---	50	PARTICULAR
7649	Operativo	PEDREGAL MZ U LT 4	Majes-Sihuas	AG0679	RYMEL	1996	50	PARTICULAR
7654	Operativo	PARCELA 30 B-3	Majes-Sihuas	---	---	---	10	PARTICULAR
7655	Operativo	ASOCIACION DE GANADEROS SANTA MARIA LA C	Majes-Sihuas	113115901	ELKO PROMI	2011	30	PARTICULAR
7655	Operativo	ASOCIACION DE GANADEROS SANTA MARIA LA C	Majes-Sihuas	113115909	ELKO PROMI	2011	30	PARTICULAR
7655	Operativo	ASOCIACION DE GANADEROS SANTA MARIA LA C	Majes-Sihuas	113115919	ELKO PROMI	2011	30	PARTICULAR
7656	Operativo	CORPAC	Majes-Sihuas	---	---	---	25	PARTICULAR
7661	Operativo	Asent. 7 Fdo. Isael San Camilo Castro Chara Franc	Majes-Sihuas	113116202	ELKO PROMI	2011	10	PARTICULAR
7663	Operativo	Fundo Santa Teresa Lateral 6, Santa Rita de Sihuas	Majes-Sihuas	113114020	ELKO PROMI	2011	30	PARTICULAR
7663	Operativo	Fundo Santa Teresa Lateral 6, Santa Rita de Sihuas	Majes-Sihuas	113115903	ELKO PROMI	2011	30	PARTICULAR
7663	Operativo	Fundo Santa Teresa Lateral 6, Santa Rita de Sihuas	Majes-Sihuas	113115918	ELKO PROMI	2011	30	PARTICULAR
7664	Operativo	Parcela 77 B-3 Rmal 3 Parc.B	Majes-Sihuas	113114001	ELKO PERUA	2011	30	PARTICULAR
7664	Operativo	Parcela 77 B-3 Rmal 3 Parc.B	Majes-Sihuas	113114009	ELKO PROMI	2011	30	PARTICULAR
7664	Operativo	Parcela 77 B-3 Rmal 3 Parc.B	Majes-Sihuas	113114015	ELKO PROMI	2011	30	PARTICULAR

7665	Operativo	Asent. C Lsubl 14 C1-C13 INDUCON	Majes-Sihuas	113116303	ELKO PROMI	2011	30	PARTICULAR
7665	Operativo	Asent. C Lsubl 14 C1-C13 INDUCON	Majes-Sihuas	113116304	ELKO PROMI	2011	30	PARTICULAR

REGISTRO DE SUBESTACIONES DE DISTRIBUCION (SEAL) - AREQUIPA

SOCIEDAD ELECTRICA DEL SUR OESTE S.A. RUC: 20100188628

SED_CODIGO	Estado actual	SED_DIRECCON	NOMBRE	Nº SERIE	MARCA	Año Fab	POTENCIA (KVA)
1001	Operativo	ALTO 2 CAYMA-AV. CHARCANI S/N	Arequipa	L190243-104	ABB	1999	25
1054	Operativo	CMTE.7 ZONA B MZ.B LT.6-BUENOS AIRES	Arequipa	133345	ROMAGNOLE	1993	100
1132	Operativo	BOLOGNESI / S M DE PORRES	Arequipa	L10821	BBP	1970	200
1275	Operativo	AV. CHARCANI #200-AMP. LA TOMILLA	Arequipa	L19361	ABB	1992	200
1404	Operativo	AV. CHARCANI, 30 DE MARZO, MZA=A, LTE.=7	Arequipa	41360	MAGNETRON	1997	25
1577	Operativo	JUAN VELASCO ALVARADO-MANZANA H LOTE 13	Arequipa	L22645	ABB	1995	100
1660	Operativo	AV. FCO. BOLOGNESI S/N	Arequipa	L13949	BBICTSA	1984	200
1693	Operativo	BUENOS AIRES - JOSE CARLOS MARIATEGUI # 717	Arequipa	L18026	BBC	1988	100
1709	Operativo	COMITE. 16 MZ.R1 LT.14-LA TOMILLA	Arequipa	L16650	BBP	1983	200
1714	Operativo	PJ. JOSE OLAYA-MZ. A -LOTE 8 Y 9	Arequipa	L18032	BBC	1988	100
1733	Operativo	P. J. Ramiro Priale B- 25	Arequipa	133352	ROMAGNOLE	1993	100
1734	Operativo	P.J. LAS MALVINAS ESQ. MARIATEGUI / ZORAIDA MONTES	Arequipa	L13957	BBICTSA	1978	100
1735	Operativo	P.J. JOSE OLAYA B-12	Arequipa	L23507	ABB	1997	100
1736	Operativo	P.J. LAS MALVINAS - J.C. MARIATEGUI # 1330	Arequipa	L11862	BBC	1974	80
1792	Operativo	Comite 2, Manzana N, Lote S	Arequipa	LD000640	ABB	1998	25
1834	Operativo	AV. AREQUIPA 501	Arequipa	L11865	BBICTSA	1974	80
1845	Operativo	DEAN VALDIVIA P5 - 24	Arequipa	L23385	ABB	1996	100
1847	Operativo	DEAN VALDIVIA S/N.	Arequipa	L14940	BBP	1980	100
1852	Operativo	Enace sector 6 - Manzana G LOTE 10	Arequipa	L16639	BBICTSA	1983	100
1865	Operativo	Dean Valdivia MANZANA 59 LOTE 38	Arequipa	L19343	ABB	1992	100
1885	Operativo	Asoc. Rafael Belaunde Diez Canseco O-9 zona B	Arequipa	L13415	BBICTSA	1977	100
1886	Operativo	UPIS RAFAEL BELAUNDE-MANZANA F LOTE S/N	Arequipa	L22949	ABB	1996	37.5
1887	Operativo	UPIS R. BELAUNDE-ZONA C -MZ. LT.S	Arequipa	L19340	ABB	1992	100
1888	Operativo	UPIS R. BELAUNDE-ZONA C -MZ. K -LT. 1	Arequipa	111176311	ELKO	2011	100
1889	Operativo	UPIS RAFAEL BELAUNDE-AV. CHARCANI S/N	Arequipa	L190243-09	ABB	1999	25
1904	Operativo	P.J. DEAN VALDIVIA K- 6	Arequipa	L10343	BBP	1966	100

1916	Operativo	DEAN VALDIVIA - AV. PRINCIPAL M - 6	Arequipa	11302	F.C.TABINI	1967	150
1933	Operativo	Dean Valdivia Sector 12 Mz H-12 Lt 23	Arequipa	L19342	ABB	1992	100
1988	Operativo	VICTOR RAUL HAYA DE LA TORRE B-27	Arequipa	---	---	---	50
1989	Operativo	Alto Cayma III Mz V9 Lote 26	Arequipa	162095T2	DELCROSA	2003	50
2210	Operativo	MANZANA B11 LOTE 8	Arequipa	AG0928	RYMEL	1996	30
2221	Operativo	P.J. ANDRES A. CACERES H - 7	Arequipa	T0444	IND.ELECTROM.	1981	50
2270	Operativo	MICAELA BASTIDAS LT 25	Arequipa	53-111062	PROMELSA	2002	50
2408	Operativo	1ro. de Junio - Mz. B1- Lt.17	Arequipa	L190243-41	ABB	1999	25
2409	Operativo	1RO. DE JUNIO -ZN.A- MZ.B2- LT.18	Arequipa	L123257	BBICTSA	1980	37.5
2415	Operativo	1RO. DE JUNIO -ZN.A- MZ.D3- LT.1	Arequipa	41341	MAGNETRON	1998	25
2416	Operativo	1ro. de Junio Mz. C3 - Lote 20	Arequipa	52656	MAGNETRON	1998	10
2417	Operativo	1RO. DE JUNIO -ZN.A- MZ.A3- LT.10	Arequipa	53-111702	PROMELSA	2005	37.5
2435	Operativo	ZONA B MZ.K1 LOTE 1	Arequipa	5344	KUHLMAN	0	25
2436	Operativo	MZ. O2 LT.2 ZONA B 1ro de Junio	Arequipa	AG0923	RYMEL	1996	30
2437	Operativo	MZ. S2 LT.9 ZONA B	Arequipa	14870296	RYMEL	1996	25
2438	Operativo	MZ. T3 LOTE 11 ZONA B	Arequipa	L23003	ABB	1996	25
2439	Operativo	MZ. C3 LT. 1 ZONA B	Arequipa	162095T33	DELCROSA	2003	50
2640	Operativo	CALLE TACNA 206	Arequipa	CJ1161	RYMEL	1998	25
2783	Operativo	ENACE SECTOR 13 MZ.A LT.9	Arequipa	TR-2008-01080-04	EPLI	2008	25
2992	Operativo	ASOC. MICAELA B.- MZ A- LOTE 12	Arequipa	L720025-06	ABB	2002	50
3094	Operativo	AV. CHARCANI S/N	Arequipa	162095T17	DELCROSA	2003	50
3108	Operativo	ALTO CAYMA-AV. PRIMAVERA S/N	Arequipa	L22953	ABB	1996	37.5
3344	Operativo	Rafael Belaunde - Mz.N-1	Arequipa	LD000679	ABB	1998	25
3393	Operativo	JOSE OLAYA ZONA B B-11	Arequipa	L22054	ABB	1995	50
3395	Operativo	Dean Valdivia Mz.J3 Lt.21	Arequipa	L190243-110	ABB	1999	25
3398	Operativo	JOSE OLAYA ZONA B C-7	Arequipa	2010030265	RYMEL	2010	50
4222	Operativo	Dean Valdivia Sector III Mz-13 Lt-10 Alto Cayma	Arequipa	34060296	RYMEL	1996	50
4253	Operativo	AAHH Sol de los Andes mZ C LOTE B	Arequipa	AD1827	RYMEL	1996	15
4327	Operativo	A.H Embajada de Japon	Arequipa	111168107	ELKO	2011	100
4364	Operativo	Asociacion de Vivienda Los Pioneros A-9	Arequipa	34040296	RYMEL	1996	50

4506	Operativo	Sol de los Andes	Arequipa	---	---	---	100
4507	Operativo	Sr. de los Milagros	Arequipa	---	---	---	100
4508	Operativo	once de mayo	Arequipa	---	---	---	50
4509	Operativo	once de mayo	Arequipa	---	---	---	50
4510	Operativo	once de mayo	Arequipa	---	---	---	50
4560	Operativo	Calle Pichu Pichu Lt B Mz 2 Asc 20 de Enero	Arequipa	---	---	---	50
4600	Operativo	A.P.I.G. El Triunfo Mz C Lt 1	Arequipa	---	---	---	25
1041	Operativo	JR. AREQUIPA #108-BUENOS AIRES	Arequipa	L13423	BBC	1977	100
1051	Operativo	Jr. Madre de Dios # 205 - Buenos Aires	Arequipa	L19330	ABB	1992	100
1070	Operativo	JRN. BS. AIRES MZ=5 LT=15	Arequipa	S3-111732	PROMELSA	2005	50
1120	Operativo	AV. AVIACIÓN KM. 6.5	Arequipa	L11198	BBP	1972	75
1163	Operativo	Pachacutec Viejo - Libertad 209	Arequipa	271294	ECUATRAN	1994	100
1230	Operativo	Señor de la Caña - Calle Grande s/n	Arequipa	TR-2006-0664-20	EPLI	2006	50
1239	Operativo	Barrio Las Flores - Las Dalias s/n	Arequipa	LD000702	ABB	1998	25
1240	Operativo	Challapampa - Mz.C Lt. 1	Arequipa	L12606	BBP	1975	100
1241	Operativo	Cerro Viejo - Comandante Canga 102	Arequipa	279595F	ECUATRAN	1995	200
1243	Operativo	Alfonso Ugarte # 800	Arequipa	AG0711	RYMEL	1996	50
1244	Operativo	ALFONSO UGARTE #504	Arequipa	L10353	BBP	1966	100
1245	Operativo	ESQ. FRANCISCO BOLOGNESI S/N / SOSA RUIZ	Arequipa	L 18622	ABB	1990	200
1246	Operativo	27 de Noviembre # 307	Arequipa	142425T7	DELCROSA	2004	80
1247	Operativo	VILLA FLORIDA C-24	Arequipa	113420T3	DELCROSA	1977	100
1248	Operativo	DELICIAS #106	Arequipa	L11197	BBP	1972	80
1250	Operativo	ZAMACOLA - UCAYALI S/N	Arequipa	L22558	ABB	1996	100
1251	Operativo	AV. VILLA HERMOSAS/N	Arequipa		DELCROSA	0	50
1253	Operativo	Mcal.Castilla - Av. Gonzales Prada 109	Arequipa	11172	AEI	1993	200
1254	Operativo	Alto Libertad - Jr.Libertad / Jr.2 de Mayo	Arequipa	CJ1179	RYMEL	1998	25
1255	Operativo	Alto Libertad - Cajamarca 701	Arequipa	L13445	BBICTSA	1977	100
1256	Operativo	Pachacutec Viejo - Calle 4 de Febrero s/n	Arequipa	41791	MAGNETRON	1997	37.5
1258	Operativo	Challapampa - El Molino E-1	Arequipa	S3-111159	PROMELSA	2002	50
1259	Operativo	Pachacutec Viejo - San Pedro 201	Arequipa	S3-111320	PROMELSA	2003	100

1338	Operativo	S.R.Pachacutec - Av. Los Incas 199	Arequipa	960273T02-1	ATELIERS C.OER.N	0	320
1382	Operativo	Irrigación Zamacola Lateral 1 Fundo El Colorado	Arequipa	52522	MAGNETRON	1998	5
1394	Operativo	Pachacutec - Av. Circunvalacion 103	Arequipa	L18574	BBICTSA	---	100
1420	Operativo	Alto Libertad - Av. Lima 1305 / Manco Capac	Arequipa	161485T99	DELCROSA	1997	50
1430	Operativo	12 de Octubre - Mz.B Lt.1 & Mz.C Lt.13 C.E.40061	Arequipa	L23389	ABB	1996	100
1455	Operativo	Quinta Claudia Mz.A Lt.1	Arequipa	L192043-141	ABB	1999	25
1459	Operativo	V.A. BELAUDE ZONA A CTE. 10 M - 38	Arequipa	L10820	BBP	1970	200
1464	Operativo	ZAMACOLA - MORONA 109	Arequipa	L23503	ABB	1996	100
1493	Operativo	V. A. BELAUDE K - 2	Arequipa	272794	ECUATRAN	1994	200
1496	Operativo	Víctor A. Belaunde A-21, Prolong. Aeropuerto	Arequipa	L16631	BBC	1983	100
1508	Operativo	Challapampa - Av. Challapampa 215	Arequipa	111176310	ELKO	2010	100
1515	Operativo	AV. AVIACION S/N KM 6.5	Arequipa	L190243-65	ABB	1999	25
1516	Operativo	AV. AVIACION S/N	Arequipa	14430296	RYMEL	1996	25
1522	Operativo	V.A. BELAUDE Q-35	Arequipa	L13443	BBP	1977	100
1523	Operativo	Mcal.Castilla - Fco.Bolognesi 300	Arequipa	L19324	ABB	1992	100
1531	Operativo	Tupac Amaru - Salaverry / Micaela Bastidas	Arequipa	T118574	SIEMENS	0	125
1537	Operativo	ZAMACOLA - YAPURA 305	Arequipa	S3-111175	PROMELSA	2002	100
1560	Operativo	Sudamericana Mz.D Lt.6	Arequipa	L22525	ABB	1996	100
1569	Operativo	Pachacutec - F-16 (P.J. Alto Victoria Parque)	Arequipa	56767-07	A&T ELECTRIC SAC	2005	100
1624	Operativo	S.R.Pachacutec - 28 de Julio / Huascar	Arequipa	110433T16	DELCROSA	1975	100
1626	Operativo	S.R.Pachacutec - Miguel Grau / Piura	Arequipa	6491	FRESA	0	200
1630	Operativo	S.R.Pachacutec -Santa Rosa / Choquehuanca	Arequipa	L 12749	BBICTSA	0	100
1648	Operativo	Mcal.Castilla - Peru/Cristobal Colon	Arequipa	110433T11	DELCROSA	1975	100
1661	Operativo	PROGRESO # 115-BUENOS AIRES	Arequipa	TR-2006-0665-15	EPLI	2006	100
1662	Operativo	AV. VICTORA. BELAUDE B-10	Arequipa	264494	ECUATRAN	1994	100
1670	Operativo	Mcal.Castilla - Jr. Zarumilla 404	Arequipa	L13434	BBICTSA	1977	200
1673	Operativo	ESQ. JORGE CHAVEZ/ SOSA RUIZ	Arequipa	L16626	BBC	1983	100
1691	Operativo	JORGE CHAVEZ 206 FRENTE I.E. JUVENTUS	Arequipa	L18033	BBC	1988	100
1700	Operativo	S.R.Pachacutec - Piérola / Miguel Grau	Arequipa	268494	ECUATRAN	1994	200
1713	Operativo	VILLA HERMOSA MZ.L LT.6	Arequipa	52597	MAGNETRON	1998	10

1722	Operativo	CE 40616-URB. CASIMIRO CUADROS	Arequipa	L13417	BBICTSA	1977	100
1764	Operativo	VILLA CONTINENTAL-MANZANA 5 -LOTE 8	Arequipa	L22554	ABB	1996	100
1765	Operativo	ZONA C -CMTE.4 -MZ.C-LT.8	Arequipa	L13440	BBICTSA	1978	100
1773	Operativo	S.R.Pachacutec - Sor Ana de los Angeles s/n	Arequipa	502606-03	I&T ELECTRIC SAC	2012	200
1809	Operativo	Las Buganvillas - Mz. A Lt. 27	Arequipa	502606-02	I&T ELECTRIC SAC	2012	200
1815	Operativo	Morro Negro (Detras)	Arequipa	L122072	ABB	1995	25
1831	Operativo	VILLA CORPAC C - 14	Arequipa	TR-2008-01049-01	EPLI S.A.C.	2008	50
1842	Operativo	Las Malvinas - Mz. A Lt.3	Arequipa	L15816	BBP	0	200
1846	Operativo	ENACE - DEAN VALDIVIA I - 20	Arequipa	56767-02	A&T ELECTRIC SAC	2005	100
1853	Operativo	La Montañita - San Jose 106	Arequipa	L19353	ABB	1993	100
1870	Operativo	Z.A.MORRO NEGRO	Arequipa	161821T21	DELCROSA	1999	15
1875	Operativo	JOSE CARLOS MARIATEGUI J-7	Arequipa	103674	DELCROSA	1970	100
1902	Operativo	JOSE A. QUIÑONES #413-BUENOS AIRES	Arequipa	S3-111302	PROMELSA	2003	25
1903	Operativo	LATERAL 4 AV AEROPUERTO -ZONA G	Arequipa	143799-T6	DELCROSA	2008	100
1914	Operativo	El Nazareno 2da. Etapa M-20	Arequipa	162095T20	DELCROSA	2003	50
1915	Operativo	EL NAZARENO E- 23	Arequipa	L15806	BBP	1982	100
1929	Operativo	IRRIG.ZAMACOLA S/N SR. E.MUÑOZ	Arequipa	CJ1210	RYMEL	1998	25
1973	Operativo	VILLA ZAMACOLA-CAMPO FERIAL	Arequipa	161821T20	DELCROSA	1999	15
2038	Operativo	DEAN VALDIVIA - AV. PRINCIPAL O3 - 12	Arequipa	L18552	BBICTSA	0	100
2039	Operativo	Alto Libertad - Jr. Lampa s/n	Arequipa	AJ0914	RYMEL	1996	30
2085	Operativo	LAS DELICIAS S/N	Arequipa	FST81/8884	AEG	2000	50
2106	Operativo	Av. Principal	Arequipa	52551	MAGNETRON	1998	5
2107	Operativo	Challapampa - Cooperativa Frutiflor	Arequipa	TR-2008-01049-14	EPLI S.A.C.	2008	50
2113	Operativo	EL NAZARENO ZONAB A-1	Arequipa	907260T	SIEMENS	0	100
2116	Operativo	Buena Vista - Mz.C Lt.5 Compañía de Bomberos	Arequipa	L15808	BBP	1982	100
2143	Operativo	Mcal.Castilla - Portugal 202	Arequipa	L12611	BBP	1975	100
2155	Operativo	Av. De Evitamiento - altura Cement. Jards. de AQP	Arequipa	265694	ECUATRAN	1994	100
2169	Operativo	Av. Aviación 100	Arequipa	TR-2006-0665-04	EPLI	2006	100
2179	Operativo	Irrigacion Zamacola - Via Evitamiento s/n	Arequipa	34400196	RYMEL	1996	50
2198	Operativo	27 DE NOVIEMBRE / JR. TACNA	Arequipa	L22990	ABB	1996	25

2246	Operativo	VILLA CORPAC W-17	Arequipa	AG0936	RYMEL	1996	30
2262	Operativo	VILLA PARAISO B2 - 14	Arequipa	70313-00	MAGNETRON	1999	25
2262	Operativo	VILLA PARAISO B2 - 14	Arequipa	N-14960296	RYMEL	1996	25
2263	Operativo	VILLA PARAISO D2 - 9	Arequipa	14460296	RYMEL	1996	25
2264	Operativo	VILLA PARAISO B4 - 2	Arequipa	TR-2006-0663-0B	EPLI	2006	25
2265	Operativo	VILLA PARAISO E4 - 1	Arequipa	1440296	RYMEL	1996	25
2266	Operativo	VILLA PARAISO G - 1	Arequipa	53-000083	PROMELSA	2002	25
2317	Operativo	Urb. Residencial La Merced	Arequipa	161821T31	DELCROSA	1999	15
2330	Operativo	Sol de Oro Zona A B-5	Arequipa	AG0685	RYMEL	1996	50
2331	Operativo	P.J. SOL DE ORO A-3 ZONA 2	Arequipa	56767-11	A&T ELECTRIC SAC	---	100
2332	Operativo	URB. SAN MIGUEL C-2	Arequipa	L190243-02	ABB	1999	25
2333	Operativo	URB. SAN MIGUEL F-1	Arequipa	L10350	BBP	1966	100
2344	Operativo	12 de Octubre - Mz.C Lt.1	Arequipa	CY1138	RYMEL	1998	25
2345	Operativo	12 de Octubre - Mz.E Lt.9	Arequipa	111167913	ELKO	2011	50
2486	Operativo	Alto Libertad - Av. Peru 101	Arequipa	L190243-94	ABB	1999	25
2502	Operativo	Morro Negro - Camal Don Goyo Km.2.8	Arequipa	52662	MAGNETRON	1998	10
2558	Operativo	Virgen de Chapi B-12	Arequipa	41365	MAGNETRON	1997	25
2559	Operativo	Virgen de Chapi D-12	Arequipa	AG0950	RYMEL	1996	30
2560	Operativo	Virgen de Chapi H-6	Arequipa	14950296	RYMEL	1996	25
2561	Operativo	VIRGEN DE CHAPI M-13	Arequipa	472748	ABB	1996	25
2571	Operativo	Benigno B. Farfan I-21	Arequipa	34300196	RYMEL	1996	50
2572	Operativo	Asoc. Benigno B. Farfan U-21	Arequipa	1131	FABEN	0	40
2589	Operativo	Fco. J. L. Pizarro N-3	Arequipa	L136108	ABB	1994	37.5
2590	Operativo	Fco. J.Luna Pizarro E-13	Arequipa	41379	MAGNETRON	1997	25
2591	Operativo	Nuevo Horizonte B-3	Arequipa	473746	ABB	1996	25
2592	Operativo	Nuevo Horizonte H-3	Arequipa	473484	ABB	1996	25
2593	Operativo	Nuevo Horizonte K-13	Arequipa	70397-00	MAGNETRON	2000	15
2594	Operativo	Nuevo Horizonte Q-12	Arequipa	S1-113610	ELKO	2005	15
2595	Operativo	Francisco Javier de Luna Pizarro G-13	Arequipa	41392	MAGNETRON	1997	25
2596	Operativo	EL EDEN B-2	Arequipa	41415	MAGNETRON	1997	25

2635	Operativo	AV. AVIACION KM.6.5	Arequipa	111186210	ELKO PROMELSA	2011	50
2651	Operativo	S.R.Pachacutec - Jr.Jauja s/n	Arequipa	L21190	ABB	1994	100
2653	Operativo	LIBERTAD # 108-BUENOS AIRES	Arequipa	463939	ABB	1996	15
2689	Operativo	ZAMACOLA - ESQ. IDELFONSO LOPEZ # 406 / MANTARO	Arequipa	CU1232	RYMEL	1998	25
2690	Operativo	ZAMACOLA - ESQ. PASTAZA 202/ PSJE ENERO	Arequipa	CJ1155	RYMEL	1998	25
2691	Operativo	ZAMACOLA - PURUS # 411	Arequipa	CU1237	RYMEL	1998	25
2692	Operativo	AV. AVIACION KM. 6	Arequipa	L190243-144	ABB	1999	25
2713	Operativo	VILLA AREQUIPA B-10	Arequipa	S3111323	PROMELSA	2003	100
2714	Operativo	Mcal.Castilla - 28 de Julio 400	Arequipa	162095T26	DELCROSA	2003	50
2715	Operativo	Urb. Los Gladiolos - Los Gladiolos 203	Arequipa	L11867	BBC	1974	80
2719	Operativo	Las Buganvillas - MzA Lt.1	Arequipa	472094	ABB	1996	25
2807	Operativo	S.R.Pachacutec - Bolognesi s/n Mz.D27 Lt.5	Arequipa	L12608	BBICTSA	1975	100
2812	Operativo	Av. Ramon Castilla s/n D-23, S.R. Pachacútec	Arequipa	162095T40	DELCROSA	2003	50
2828	Operativo	Artempa - Mz.E Lt.4	Arequipa	L190243-99	ABB	1999	25
2833	Operativo	Carlos Baca Flor B-1	Arequipa	L190243-98	ABB	1999	25
2834	Operativo	Carlos Baca Flor D-3	Arequipa	463864	ABB	1996	15
2835	Operativo	Carlos Baca Flor E-12	Arequipa	41337	MAGNETRON	1997	25
2836	Operativo	Carlos Baca Flor H-13	Arequipa	41350	MAGNETRON	1997	25
2837	Operativo	Carlos Baca Flor K-2	Arequipa	480714	ABB	1996	25
2838	Operativo	Carlos Baca Flor N-3	Arequipa	470610	ABB	1996	15
2839	Operativo	Carlos Baca Flor P-3	Arequipa	41359	MAGNETRON	1997	25
2840	Operativo	CARLOS BACA FLOR MZ. P-12	Arequipa	L136204	ABB	1995	25
2842	Operativo	PUESTO PNP-URB. CASIMIRO CUADROS	Arequipa	LD000641	ABB	1998	25
2844	Operativo	La Lomada - Challa pampa s/n	Arequipa	S3-111741	PROMELSA	2005	50
2845	Operativo	PSJE. ESCOLAR-OLLANTAY COMITES / BUENOSAIRE	Arequipa	LD000613	ABB	1998	25
2846	Operativo	ESQ. JR. CHORRILLOS-OLLANTAY	Arequipa	41814	MAGNETRON	1997	37
2863	Operativo	S.R.Pachacutec - Av.Progreso s/n Mz.A9 Lt.13	Arequipa	52668	MAGNETRON	1998	10
2865	Operativo	Guillermo Mercado 8-2	Arequipa	41380	MAGNETRON	1997	25
2866	Operativo	GUILLERMO MERCADO A-14	Arequipa	41367	MAGNETRON	1997	25
2867	Operativo	Guillermo Mercado E-13	Arequipa	41382-97	MAGNETRON	1997	25

2868	Operativo	Guillermo Mercado H-14	Arequipa	41399	MAGNETRON	1997	25
2869	Operativo	Asoc.Guillermo Mercado LOCAL SOCIAL	Arequipa	53-111307	PROMELSA	2003	25
2870	Operativo	Guillermo Mercado N-1	Arequipa	41368	MAGNETRON	1997	25
2871	Operativo	Guillermo Mercado R-1	Arequipa	41383	MAGNETRON	1997	25
2872	Operativo	Guillermo Mercado Q-14	Arequipa	41388	MAGNETRON	1997	25
2881	Operativo	Artempa - Jr. Lima s/n E-6	Arequipa	41340	MAGNETRON	1997	25
2883	Operativo	S.R.Pachacutec - Av.Rep.del Peru s/n 810-4	Arequipa	34170196	RYMEL	1996	50
2886	Operativo	S.R.Pachacutec - Av.Republica del Peru 901	Arequipa	161485779	DELCROSA	1997	50
2887	Operativo	S.R.Pachacutec - Av.Rep.del Peru/M.Grau CEI	Arequipa	TR-2008-01049-15	EPLI S.A.C.	2008	50
2894	Operativo	S.R.Pachacutec - Jr.Choquehuanca s/n C28-3	Arequipa	L190243-58	ABB	1999	25
2905	Operativo	Villa Santa Maria C-9	Arequipa	471113	ABB	1996	15
2906	Operativo	Villa Santa Maria G-2	Arequipa	L23026	ABB	1996	25
2908	Operativo	Jose Olaya 225	Arequipa	CJ1199	RYMEL	1998	25
2909	Operativo	Mcal.Castilla - Zn.B Jr. Zaramilla s/n Mz.17 Lt.6	Arequipa	53-111490	PROMELSA	2004	50
2947	Operativo	CHAVEZ BEDOYA A-2	Arequipa	CU1295	RYMEL	1998	15
2948	Operativo	CHAVEZ BEDOYA F-1	Arequipa	52640	MAGNETRON	1998	10
2949	Operativo	CHAVEZ BEDOYA E-13	Arequipa	52606	MAGNETRON	1998	10
2950	Operativo	A. CHAVEZ BEDOYA H-12	Arequipa	52610	MAGNETRON	1998	10
2951	Operativo	CHAVEZ BEDOYA K-2	Arequipa	CY1143	RYMEL	1998	25
2952	Operativo	Augusto Chavez Bedoya N-2	Arequipa	AD1784	RYMEL	1996	15
2953	Operativo	Augusto Chavez Bedoya R-1	Arequipa	471231	ABB	1996	15
2954	Operativo	Augusto Chavez Bedoya Q-12	Arequipa	CJ1266	RYMEL	1998	15
2956	Operativo	IRRIGACION ZAMACOLA 5/N	Arequipa	161818T43	DELCROSA	1999	15
2957	Operativo	AV AVIACION KM 1	Arequipa	52570	MAGNETRON	1998	5
2972	Operativo	Jr. Atahualpa con Av. Fray Martin de Porres - SRP	Arequipa	L19334	ABB	1992	100
2978	Operativo	S.R.Pachacutec - Libertad s/n E-28	Arequipa	L19331	ABB	1992	100
2984	Operativo	Via de Evitamiento 5/N	Arequipa	111168117	ELKO	2011	100
2999	Operativo	S.R.Pachacutec - Huamachuco/Jr.Putumayo	Arequipa	500700-05	I&T ELECTRIC SAC	2011	100
3009	Operativo	Artempa - Mz.E Lt.12	Arequipa	L13421	ABB	0	100
3093	Operativo	Residencial Challapampa - Calle Principal s/n	Arequipa	L190243-112	ABB	1999	25

3095	Operativo	ESTABLO LA PAMPA	Arequipa	14370296	RYMEL	1996	25
3104	Operativo	El EdenMz.A Lt.22	Arequipa	161485T63	DELCROSA	1997	50
3105	Operativo	ASOC. EDEN H-24	Arequipa	34140796	RYMEL	1996	50
3109	Operativo	IRRIGACION ZAMACOLA KM.7	Arequipa	AJ0351	RYMEL	1996	10
3114	Operativo	TUPAC AMARU # 211	Arequipa	570	ELECSUR	2001	50
3115	Operativo	Esq. Calles Miguel Grau / Tupac Amaru 4 cuadra	Arequipa	L190243-100	ABB	1999	25
3116	Operativo	VISTA ALEGRE #110	Arequipa	161485T73	DELCROSA	1997	50
3117	Operativo	ESQ. J. M. CUADROS / MELGAR	Arequipa	L190243-103	ABB	1999	25
3118	Operativo	HIPOLITO SANCHEZT. #214	Arequipa	L23006	ABB	1996	25
3119	Operativo	Alfonso Ugarte 3ª Cuadra	Arequipa	S3-111496	PROMELSA	2004	100
3120	Operativo	CERRO COLORADO - AV. AVIACION 720	Arequipa	2205226	ELKO	1995	50
3121	Operativo	Villa Florida - Av. Villa Hermosa 514B	Arequipa	---	---	---	0
3122	Operativo	Calle 27 de Noviembre # 649 La Libertad	Arequipa	S3-111162	PROMELSA	2002	50
3124	Operativo	SOSA RUIZ #808	Arequipa	N 342001	RYMEL	1996	50
3125	Operativo	MARIANO MELGAR #509	Arequipa	S3-000058	PROMELSA	2002	100
3126	Operativo	VILLA HERMOSA # 909	Arequipa	TR-2008-01049-23	EPLI S.A.C.	2008	50
3127	Operativo	AV. VILLA HERMOSA #403	Arequipa	AG0937	RYMEL	1996	30
3128	Operativo	27 DE NOVIEMBRE #107	Arequipa	161485T56	DELCROSA	1997	50
3131	Operativo	SANCHEZ TRUJILLO #311	Arequipa	L22979	ABB	1996	37
3132	Operativo	Av. Villa Hermosa 705 La Libertad	Arequipa	LD000629	ABB	1998	25
3133	Operativo	MARIANO MELGAR #711	Arequipa	41772	MAGNETRON	1997	37.5
3134	Operativo	TUPAC AMARU # 116	Arequipa	L190243-115	ABB	1999	25
3135	Operativo	VILLA HERMOSA #141	Arequipa	AG0932	RYMEL	1996	30
3183	Operativo	AV. PUNO #203	Arequipa	AG0687	RYMEL	1996	50
3184	Operativo	AV. PUNO #1208	Arequipa	32990-02	CEA	2003	75
3186	Operativo	TUMBES #103-B/ALTO LA LIBERTAD	Arequipa	341270296	RYMEL	1996	50
3187	Operativo	JIRON LAMPA #802-B/ALTO LA LIBERTAD	Arequipa	161818T38	DELCROSA	1999	15
3192	Operativo	Alto Libertad - Av. Puno 204	Arequipa	CU1234	RYMEL	1998	25
3193	Operativo	Alto Libertad - Av. Puno 400	Arequipa	CJ1222	RYMEL	1998	25
3194	Operativo	Alto Libertad - Jr.Libertad 101A	Arequipa	CJ1170	RYMEL	1998	25

3196	Operativo	Alto Libertad - Jr. Libertad 502	Arequipa	L22872	ABB	1996	100
3197	Operativo	Alto Libertad - Jr. 2 de Mayo 200	Arequipa	LD000610	ABB	1998	25
3198	Operativo	Alto Libertad - Av. Lima s/n	Arequipa	LD000700	ABB	1998	25
3200	Operativo	Alto Libertad - Av. Peru 401	Arequipa	S3-111140	PROMELSA	2002	37
3201	Operativo	Alto Libertad - Av. Peru 580	Arequipa	L190243-101	ABB	1999	25
3202	Operativo	Alto Libertad - Av. Peru 802	Arequipa	41834	MAGNETRON	1997	25
3203	Operativo	Manco Capac - Psj. Amauta, frente a canchita	Arequipa	AG0692	RYMEL	1996	50
3204	Operativo	Alto Libertad - Jr. San Martin 403	Arequipa	34280196	RYMEL	1996	50
3205	Operativo	Alto Libertad - Jr. San Martin s/n Cmt.13	Arequipa	AG0925	RYMEL	1996	30
3206	Operativo	Alto Libertad - Jr. San Martin 802 Cmt.13	Arequipa	AG0915	RYMEL	1996	30
3207	Operativo	Alto Libertad - Jr. Libertad 705	Arequipa	S3-000079	PROMELSA	2002	25
3208	Operativo	Alto Libertad - Av. Lima 507	Arequipa	111176406	ELKO PROMELSA	2011	100
3209	Operativo	Alto Libertad - Av. Alfonso Ugarte 303	Arequipa	AG0667	RYMEL	1996	50
3210	Operativo	Alto Libertad - Av. Puno 607	Arequipa	CJ1191	RYMEL	1998	25
3211	Operativo	Alto Libertad - Cuzco 202	Arequipa	34160196	RYMEL	1996	50
3213	Operativo	AMAZONAS / JOSE DE SAN MARTIN	Arequipa	L190243-20	ABB	1999	25
3214	Operativo	Av. Mariano Melgar 104 - Alto Libertad	Arequipa	AG0963	RYMEL	1996	30
3215	Operativo	Alto Libertad - Av. Nicolas de Pierola 105	Arequipa	CU1242	RYMEL	1998	25
3216	Operativo	Alto Libertad - Av. Mariano Melgar 504	Arequipa	56312-3	A&T ELECTRIC SAC	2004	25
3217	Operativo	INAMBARI 122	Arequipa	L13447	BBICTSA	1977	100
3232	Operativo	Av. Argentina 208 Semi Rural Pachacutec	Arequipa	19090	FASETRON	2009	100
3287	Operativo	AV. AVIACION KM. 6.5	Arequipa	322370	BEZ	1993	50
3323	Operativo	Via de Evitamiento s/n Frente a la Gran Reserva	Arequipa	111167911	ELKO	2011	50
3326	Operativo	LATERAL NO. 1 - ZAMACOLA	Arequipa	52567	MAGNETRON	1998	5
3343	Operativo	VILLA FLORIDA MZA.C LOTE 15	Arequipa	L190243-154	ABB	1999	25
3346	Operativo	Morro Negro Parcela 815 Fundo El Colorado	Arequipa	161818T48	DELCROSA	1999	15
3368	Operativo	Av. Aviación Km. 6 (altura de venta de piedra laja	Arequipa	S3-1111510	ELKO	2008	50
3371	Operativo	Pachacutec - Av.Arequipa / Jr.Moquegua	Arequipa	S3-111739	PROMELSA	2005	50
3380	Operativo	Zamacola - Urubamba 310	Arequipa	CJ1245	RYMEL	1998	15
3381	Operativo	Av. Perú s/n Mz.G29-2, S. R. Pachacutec	Arequipa	TR-2006-0665-02	EPLI	2006	100

3396	Operativo	Dean Valdivia - Enace Mz.C3	Arequipa	S3-111280	PROMELSA	2003	25
3400	Operativo	Tupac Amaru - Collasuyo 113	Arequipa	S3-111287	PROMELSA	2003	25
3420	Operativo	S.R.Pachacutec - Av. Los Incas 810	Arequipa	AU0653	RYMEL	1996	50
3424	Operativo	Artempa - Mz.A Lt.1	Arequipa	111186207	ELKO PROMELSA	2011	50
3430	Operativo	S.R.Pachacutec - Evitamiento Mz.H10-12	Arequipa	41836	MAGNETRON	1997	37.5
3510	Operativo	Ronda Aire Libre, Av. Aviación Km. 7, Zamácola	Arequipa	S1-113115	PROMELSA	0	5
3528	Operativo	Urb. V. A. Belaunde X-6 Villa Corpac	Arequipa	AG0935	RYMEL	1996	30
3553	Operativo	Urb. Residencial Casabella, Challapampa	Arequipa	L190243-95	ABB	1999	25
3600	Operativo	Urb. El Solar de Challapampa, frente Mz. H	Arequipa	S3-111744	PROMELSA	2005	50
3610	Operativo	Urb. El Solar de Challapampa	Arequipa	S3-111745	PROMELSA	2005	50
3611	Operativo	Urb. Ingenieros, Challapampa	Arequipa	L18034	BBP	1988	100
3616	Operativo	Asociacion Amazonas Mz D Lt 6	Arequipa	L190243-131	ABB	1999	25
3617	Operativo	Asociacion Amazonas Mz R Lt 8	Arequipa	70386-00	MAGNETRON	2000	15
3645	Operativo	Urb. Los Sauces de Challapampa	Arequipa	CY1144	RYMEL	1998	25
3664	Operativo	Asoc. de Vivienda Hernán Bedoya Forga I-1	Arequipa	L136452	ABB	1995	37.5
3665	Operativo	Asoc. de Vivienda Hernan Bedoya Forga L-12	Arequipa	L122738	BBICTSA	1978	37.5
3666	Operativo	Asociación de Vivienda Hernán Bedoya Forga C-12	Arequipa	41411	MAGNETRON	1997	25
3709	Operativo	ARTEMPA B- 6	Arequipa	L13958	BBICTSA	1978	100
3710	Operativo	Irrigación Zamácola Zona H	Arequipa	471026	ABB	1996	15
3718	Operativo	Av. Aviación, CEP Sophiano	Arequipa	111176302	ELKO	2011	100
3726	Operativo	S.R. Pachacútec, Jr. Sta. Marta (Tubos Cobeli)	Arequipa	L120069	BBP	1968	75
3741	Operativo	Calle Las Flores D-11, Cerro Colorado	Arequipa	70398-00	MAGNETRON	0	15
3742	Operativo	Asoc. Docentes UCSM Mz A	Arequipa	41336	MAGNETRON	1997	25
3743	Operativo	Asoc. Docentes UCSM Mz F	Arequipa	111186214	ELKO PROMELSA	2011	50
3747	Operativo	Frente garita del Aeropuerto	Arequipa	TR-2008-01049-30	EPLI S.A.C.	2008	50
3753	Operativo	A. Via Evitamiento Km.5	Arequipa	70477	MAGNETRON	2000	10
3776	Operativo	Av. Via de Evitamiento Km. 5 - Sector H Chica	Arequipa	CU1287	RYMEL	1998	15
3782	Operativo	Villa Cerrillos Mz N Lte 1	Arequipa	S3-111135	PROMELSA	2002	25
3783	Operativo	Villa Cerrillos Mz G Lte 13	Arequipa	LD000611	ABB	1998	25
3801	Operativo	P.J. Victor A. Belaunde Mz-Q Lte 25	Arequipa	S3-111485	PROMELSA	2004	50

3802	Operativo	A.H. Pedro P. Diaz	Arequipa	LD000622	ABB	1998	25
3809	Operativo	Asoc. de Vivienda Las Torres	Arequipa	34240296	RYMEL	1996	50
3810	Operativo	P.J. José Maria Arguedas	Arequipa	CJ1224	RYMEL	1998	25
3822	Operativo	Av. Perú Cuadra 10 Alto Libertad	Arequipa	53-000071	PROMELSA	2002	37.5
3829	Operativo	Av.Circunvalacion 105, S.R. Pachacútec	Arequipa	L20064	ABB	1993	200
3858	Operativo	Asoc. Aldo Moro, Av. 54	Arequipa	CJ1194	RYMEL	1998	25
3860	Operativo	Urb. Ibarcena Reynoso Mz. J Costado Lote 7	Arequipa	471248	ABB	1996	15
3861	Operativo	Urb. Ibarcena Reynoso (Parque)	Arequipa	6300113	ELKO PERUANA	1995	25
3862	Operativo	Urb. Ibarcena Reynoso Mz. A Lt 4	Arequipa	161818T8	DELCROSA	1999	15
3868	Operativo	Esquina Calle Purus con Calle los Vientos	Arequipa	L18027	BBC	1988	100
3873	Operativo	Esquina calle Yavari con Ucayali	Arequipa	53-111327	PROMELSA	2003	100
3908	Operativo	Urb. Monte Bello frente a Mz D Lote 17	Arequipa	51-113615	PROMELSA	2005	15
3909	Operativo	Urb. Monte Bello frente a Mz K Lte 17	Arequipa	14570296	RYMEL	1996	25
3912	Operativo	Esq. Av. Jose Olaya con Pje. Jose Olaya - CLARO	Arequipa	L136013	ABB	1994	15
3913	Operativo	Esq. Av. Lima con Fco. Bolognesi	Arequipa	53111869	ELKO	2006	50
3915	Operativo	A.H. GOYENECHÉ	Arequipa	AD1789	RYMEL	1996	15
3924	Operativo	Via de Evitamiento Km. 5 Lateral H - Chica	Arequipa	L190243-73	ABB	1999	25
3938	Operativo	Av. Pumacahua 111 (EMT# 9679)	Arequipa	TR-2006-0664-18	EPLI	2006	50
3939	Operativo	Fundo La Tejada, frente a C-19	Arequipa	480507	ABB	1996	25
3956	Operativo	Urb. San Pedro	Arequipa	CJ1190	RYMEL	1998	25
3957	Operativo	SAN PEDRO	Arequipa	AD1800	RYMEL	1996	15
3964	Operativo	Urb. Campo Verde Mz. A Lt.5-6	Arequipa	TR-2006-0663-13	EPLI	2006	25
3965	Operativo	Urb. Campo Verde frente Mz. F Lt.1	Arequipa	TR-2006-0663-14	EPLI	2006	25
3966	Operativo	Urb. Campo Verde costado Mz. H Lt.4	Arequipa	TR-2006-0663-15	EPLI	2006	25
3967	Operativo	Urb. Campo Verde costado Mz. F' Lt.6	Arequipa	TR-2006-0663-16	EPLI	2006	25
3971	Operativo	Cementerio Jardin de Arequipa	Arequipa	AD1781	RYMEL	1996	15
3990	Operativo	AA.VV. Chachani I, Mz. H frente a colegio	Arequipa	L190243-87	ABB	1999	25
3991	Operativo	AV. Chachani I, Mz. O frente a parque	Arequipa	L22971	ABB	1996	37.5
3996	Operativo	AA.VV. Las Flores, Mz H Lote 14, Zona V	Arequipa	531111150	ELCO	2006	50
3997	Operativo	AA.VV. Las Flores, Mz I Lote 14, Zona VI	Arequipa	LD000657	ABB	1998	25

3998	Operativo	AA.VV. Las Flores, Mz. I Lote 1, Zona VII	Arequipa	531111146	ELCO	2006	50
3999	Operativo	AA.VV. Las Flores, Mz. I Lote 1, Zona VIII	Arequipa	531111149	ELCO	2006	50
4008	Operativo	Irrigacion Zamacola Sector H - EMT N° 13637	Arequipa	161818T30	DELCROSA	1999	15
4012	Operativo	VIA DE EVITAMIENTO KM. 5 LATERAL H - CHICA	Arequipa	51-113619	PROMELSA	2005	15
4017	Operativo	Av de Evitamiento	Arequipa	161818T47	DELCROSA	1999	15
4035	Operativo	Av. Fray Martin grupo 25 - S.R Pachacutec.	Arequipa	TR-2006-0665-26	EPLI	2006	100
4036	Operativo	AA.HH Las Gardenias	Arequipa	111186211	ELKO PROMELSA	2011	50
4037	Operativo	AAHH Las Gardenias Mz. K Lte 13	Arequipa	14300296	RYMEL	1996	25
4056	Operativo	Urb Tereza de Jesus	Arequipa	53-111299	PROMELSA	2003	25
4095	Operativo	A.H.VIILA CERRILLOS	Arequipa	TR-2008-01049-	EPLI S.A.C.	2008	50
4096	Operativo	A.H.VILLA CERRILLO	Arequipa	TR-2008-01049-18	EPLI S.A.C.	2008	50
4097	Operativo	A.H.VILLA CERRILLOS	Arequipa	53-000055	PROMELSA	2002	100
4113	Operativo	Villa Chachani Mz C3	Arequipa	TR-2008-01050-16	EPLI S.A.C.	2008	25
4114	Operativo	Villa Chachani Mz C1	Arequipa	TR-2008-01050-15	EPLI S.A.C.	2008	25
4115	Operativo	A.H.Jose Maria Arguedas zona B	Arequipa	147702	RYMEL	1996	10
4116	Operativo	A.H.Jose Maria Arguedas zona B	Arequipa	L190243-03	ABB	1999	25
4117	Operativo	ASOC PEDRO P DIAZ MZ 3 LT 13	Arequipa	LD000607	ABB	1998	25
4118	Operativo	ASOC PEDRO P DIAZ MZ 13 LT 12	Arequipa	53-000086	PROMELSA	2002	25
4119	Operativo	ASOC PEDRO P DIAZ MZ 26 LT 12	Arequipa	TR-2008-01049-28	EPLI S.A.C.	2008	50
4120	Operativo	ASOC PEDRO P DIAZ MZ 42 LT 9	Arequipa	41378	MAGNETRON	1997	25
4121	Operativo	ASOC PEDRO P DIAZ MZ 52 LT 12	Arequipa	CU1233	RYMEL	1998	25
4122	Operativo	ASOC PEDRO P DIAZ MZ 6 LT 11	Arequipa	CU1241	RYMEL	1998	25
4123	Operativo	ASOC PEDRO P DIAZ MZ 30 LT 10	Arequipa	TR-2008-01049-07	EPLI S.A.C.	2008	50
4124	Operativo	ASOC PEDRO P DIAZ MZ 40 LT 10	Arequipa	70399-00	MAGNETRON	2010	15
4125	Operativo	ASOC PEDRO P DIAZ MZ 50 LT 13	Arequipa	TR-2008-01049-13	EPLI S.A.C.	2008	50
4126	Operativo	CALLE ANDROMEDA CERRO COLORADO	Arequipa	TR-2008-01049-27	EPLI S.A.C.	2008	50
4128	Operativo	A.H.AMAZONAS	Arequipa	480063	ABB	1996	25
4129	Operativo	BOSQUE GETZEMANI MZ A LT 5	Arequipa	473488	ABB	1996	25
4171	Operativo	Fundo Challapampa	Arequipa	LD000681	ABB	1998	25
4269	Operativo	AV Jose Abelardo Quiñones II Etapa MZ A LT.12	Arequipa	464061	ABB	1996	15

4270	Operativo	UPIS 19 de Enero MZ F LT.1	Arequipa	FST81/8883	AEG	0	50
4271	Operativo	A.H. CUPA Jose Maria Arguedas MZ B LT.1	Arequipa	TR2009-01050-07	EPLI	2009	50
4272	Operativo	A.H. CUPA Jose Maria Arguedas MZ T LT.10	Arequipa	L136106	ABB	1994	37.5
4273	Operativo	APV Jorge Chávez I Etapa MZ O LT.11	Arequipa	TR2009-01049-03	EPLI	2009	25
4274	Operativo	APV Jorge Chávez I Etapa MZ C	Arequipa	TR2009-01049-04	EPLI	2009	25
4298	Operativo	P.J. AMPLIACION VILLA CONTINENTAL	Arequipa	S1-113624	ELKO	2005	15
4317	Operativo	Urb. Semi rural Pachacutec Av. Peru mz. 31 Lt. 3	Arequipa	S3 - 111059	PROMELSA	2002	50
4328	Operativo	Quinta Los Gladiolos	Arequipa	480081	ABB	1996	25
4337	Operativo	Urb. La Pradera(al costado del Fundo Tejada)	Arequipa	41403	MAGNETRON	1997	25
4344	Operativo	Asociacion de Vivienda Los Alamos	Arequipa	41414	MAGNETRON	1997	25
4376	Operativo	IRRIGACION ZAMACOLA SECTOR 1 (RAMSA)	Arequipa	L23377	ABB	1996	100
4393	Operativo	Urb. Santa Sofia Mz B S/N	Arequipa	L127900	ABB	0	37.5
4394	Operativo	Via Evitamiento Fundo el Valle S/N Km 5	Arequipa	142425T2	DELCROSA	2004	80
4412	Operativo	Irrigacion Zamacola H-1	Arequipa	L190243-37	ABB	1999	25
4415	Operativo	A.H. Pedro P. Diaz frente Mz.65 LT.4	Arequipa	LD000693	ABB	1998	25
4416	Operativo	A.P.V.P.M Flora Tristán, Fte. Mz.E2	Arequipa	---	---	---	50
4417	Operativo	A.P.V.P.M. Flora Tristán M-11	Arequipa	---	---	---	50
4435	Operativo	A.V.T.Hernán Bedoya Forga, Fte. Mz. D LT.12	Arequipa	---	---	---	100
4436	Operativo	A.V.T.Hernán Bedoya Forga Mz.M LT.14	Arequipa	---	---	---	50
4437	Operativo	A.V.T.Los Angeles del SUR Zona B	Arequipa	---	---	---	100
4439	Operativo	Lateral I Sector Morro Negro-Irrigación Zamácola	Arequipa	---	---	---	25
4511	Operativo	Señor de huanca B-16	Arequipa	---	---	---	100
4512	Operativo	ASOC. LOS PIROTECNICOS C-2	Arequipa	---	---	---	25
4518	Operativo	VILLA PROGRESO C-1	Arequipa	---	---	---	25
4519	Operativo	Taller Angeles de Sur	Arequipa	---	---	---	100
4520	Operativo	taller angeles del sur	Arequipa	---	---	---	50
4546	Operativo	Av Evitamiento s/n -Cerro colorado	Arequipa	L11840	BBICTSA	1993	80
4568	Operativo	Urb. Azores	Arequipa	L22061	ABB	1995	50
4569	Operativo	Prolongacion amazonas s/n	Arequipa	L22989	ABB	1996	25
4578	Operativo	Urb Quinta Luisa	Arequipa	113115905	ELKO PROMELSA	2011	30

4578	Operativo	Urb Quinta Luisa	Arequipa	113115907	ELKO PROMELSA	2011	30
4578	Operativo	Urb Quinta Luisa	Arequipa	113115911	ELKO PROMELSA	2011	30
4579	Operativo	Av 27 Noviembre N° 501 Residencial Santa Martha	Arequipa	113114018	ELKO PROMELSA	2011	30
4579	Operativo	Av 27 Noviembre N° 501 Residencial Santa Martha	Arequipa	113115914	ELKO PROMELSA	2011	30
4579	Operativo	Av 27 Noviembre N° 501 Residencial Santa Martha	Arequipa	113115917	ELKO PROMELSA	2011	30
4601	Operativo	La Fortaleza Chachani Mz C Lt 5	Arequipa	---	---	---	25
4624	Operativo	Zamacola Lateral F Valle Chili Parcela N°2	Arequipa	113116301	ELKO PROMELSA	2011	30
4624	Operativo	Zamacola Lateral F Valle Chili Parcela N°2	Arequipa	113116316	ELKO PROMELSA	2011	30
4624	Operativo	Zamacola Lateral F Valle Chili Parcela N°2	Arequipa	113116317	ELKO PROMELSA	2011	30
4633	Operativo	Esquina Corbacho con Sosa Ruiz-Parque Norte	Arequipa	111206610	ELKO	2012	100
4657	Operativo	Av. Republica del Peru frente Grupo 3 Mz. B6 Lte10	Arequipa	---	---	---	100
1009	Operativo	Vilcanota / Amazonas	Arequipa	L190243-120	ABB	1999	25
1021	Operativo	RAMON CASTILLA # 400	Arequipa	S3111325	PROMELSA	2003	100
1037	Operativo	MANZANA C -7-LOS PORTALES	Arequipa	L13961	BBC	1978	100
1039	Operativo	San Lazaro- Ripacha 120	Arequipa	L22530	ABB	1996	100
1075	Operativo	Av. Espinar 1414 Miraflores	Arequipa	L11863	BBICTSA	1974	80
1080	Operativo	ZELA 807	Arequipa	LD000645	ABB	1998	25
1143	Operativo	Selva Alegre - Ugarteche 404	Arequipa	L16654	ABB	1983	200
1144	Operativo	Selva Alegre - frente a Hotel El Libertador	Arequipa	41400	MAGNETRON	1997	25
1145	Operativo	Selva Alegre - Ugarteche / Psje. Castilla	Arequipa	L22557	ABB	1996	100
1146	Operativo	Av. Arequipa / Av. Progreso	Arequipa	FH11545	AEG	0	117
1147	Operativo	DIAMANTES (costado del colegio)	Arequipa	L16106	BBICTSA	1982	100
1148	Operativo	Gráficos - Av. Alianza 211	Arequipa	L22534	ABB	1996	100
1149	Operativo	Gráficos - Av. Brasil / 12 de Octubre	Arequipa	L10819	BBP	1970	200
1150	Operativo	Calle Leticia 312, Gráficos Zona B	Arequipa	HL8856	ELECT.MECAN.	1962	200
1151	Operativo	Apurimac - Huaraz / 22 de Febrero	Arequipa	L158124	BBICTSA	1988	200
1155	Operativo	Leones del Misti - Angamos 101	Arequipa	111176413	ELKO PROMELSA	2011	100
1159	Operativo	Jorge Chavez / Calvario	Arequipa	S3-111870	PROMELSA	2006	100
1160	Operativo	Av. San Martin 8va. cuadra	Arequipa	L10524	BBP	1967	200
1161	Operativo	AV. EL SOL N° 201	Arequipa	L22123	ABB	1996	100

1162	Operativo	Misti 814 esquina Miguel Grau.	Arequipa	L15829	BBICTSA	1982	320
1166	Operativo	Ramon Castilla 1200/ Puente Arnao	Arequipa	L11841	BBP	1974	200
1167	Operativo	Teniente Rodriguez 517	Arequipa	L18585	BBC	1990	200
1168	Operativo	Jorge Chavez Villa Militar Casa 25	Arequipa	382	ELECSUR/TABINI	1995	50
1172	Operativo	Av. Goyeneche 1212	Arequipa	L16656	BBICTSA	1983	320
1173	Operativo	Coop. 14 - Esq. Av. Goyeneche / M. Gonzales Prada	Arequipa	279395F	ECUATRAN	1995	200
1177	Operativo	RAMON CASTILLA #342	Arequipa	L15828	BBP	1982	320
1179	Operativo	EDIFICADORES MISTI - JULIO C. TELLO # 302	Arequipa	L12594	BBICTSA	1975	200
1182	Operativo	Urb. Pequeños GRANJEROS Az C Lote1 ASA	Arequipa	L190243-51	ABB	1999	25
1200	Operativo	El Porvenir - Huánuco N° 304	Arequipa	L15823	BBICTSA	1982	200
1211	Operativo	AV. LEON VELARDE S/N	Arequipa	L10189	BBP	1965	200
1213	Operativo	MISTI NRO.604	Arequipa	S3-111502	PROMELSA	2004	100
1214	Operativo	Esquina Misti/Cuesta el Angel- Yanahuara	Arequipa	S3-111499	PROMELSA	2004	100
1219	Operativo	Av. Ejercito 1024A	Arequipa	L10046	BBP	1963	200
1232	Operativo	LOS OLIVOS AV. CAYMA # 406 - 408	Arequipa	L136446	ABB	1995	37.5
1233	Operativo	MELGAR #409	Arequipa	AU0651	RYMEL	1996	50
1235	Operativo	AV. BOLOGNESI 343-LA CHACRITA	Arequipa	FH26048	AEG	1956	75
1237	Operativo	Villa El Sol - Mz.A Lt.2	Arequipa	L20078	ABB	1993	200
1238	Operativo	Challapampa - Av. Ejercito 729	Arequipa	41768	MAGNETRON	1997	37.5
1269	Operativo	CARMEN ALTO-AV. CUZCOS/N	Arequipa	---	---	---	37.5
1270	Operativo	Cuzco s/n Frente B-2 Asilo Lira	Arequipa	L22544	ABB	1996	100
1271	Operativo	CARMEN ALTO-AV. CUZCO #139	Arequipa	41797	MAGNETRON	1997	37.5
1272	Operativo	CARMEN ALTO-AV. CUZCO #180	Arequipa	L22983	ABB	1996	25
1273	Operativo	LA TOMILLA-C. Sucre 151	Arequipa	L22900	ABB	1996	100
1274	Operativo	9 DE OCTUBRE / SUCRE LA TOMILLA	Arequipa	L13430	BBC	1977	200
1276	Operativo	Independencia - Av. Francisco Mostajo 100	Arequipa	L11843	BBICTSA	1974	200
1277	Operativo	Independencia - Av. Fco. Mostajo / Fco. de Zela	Arequipa	L14928	BBP	1980	200
1278	Operativo	Chilina s/n Retiro Quinta Santa Luisa	Arequipa	111168106	ELKO	2011	100
1279	Operativo	Granja Militar - Fundo Paraisito Chilina s/n	Arequipa	CU1240	RYMEL	1998	25
1307	Operativo	Quinta La Campiña	Arequipa	TR-2006-0665-18	EPLI	2006	100

1367	Operativo	ACEQUIA ALTA-MIGUEL GRAU Nro. 838	Arequipa	L190243-62	ABB	1999	25
1384	Operativo	EL PORVENIR - AV. SAN MARTIN #4000	Arequipa	L19354	ABB	1992	200
1409	Operativo	Quebrada Añashuayco - Refineria Sabra	Arequipa	161818T25	DELCROSA	1999	15
1439	Operativo	URUBAMBA #810 C.C.CAYMA	Arequipa	L12601	BBC	0	420
1439	Operativo	URUBAMBA #810 C.C.CAYMA	Arequipa	L16127	BBICTSA	1982	420
1443	Operativo	MANZANA A -9 URB LOS ANDENES	Arequipa	L21222	ABB	1994	320
1446	Operativo	URB. LA CHACRITA MANZANA C LOTE 3 PARQUE	Arequipa	2420072	ELKO	1995	75
1450	Operativo	JERUSALEN #910	Arequipa	161485T24	DELCROSA	1997	50
1499	Operativo	Los Arces 311	Arequipa	265894	ECUATRAN	1994	100
1506	Operativo	AV. PACIFICO # 502	Arequipa	L23373	ABB	1996	100
1518	Operativo	Leones del Misti - Av. Misti s/n LL-2	Arequipa	L18576	BBP	1990	200
1519	Operativo	Urb. Santa Elisa - Los Arces	Arequipa	133341	ROMAGNOLE	1993	100
1535	Operativo	LA TOMILLA-MICAELA BASTIDAS #227	Arequipa	L13428	BBICTSA	1977	320
1538	Operativo	Independencia Zona A - Jose Galvez 518	Arequipa	L17543	BBP	86	200
1542	Operativo	EL SEÑORIAL H-3	Arequipa	L18047	BBP	1988	200
1543	Operativo	PEÑON ALFONSO UGARTE - PUMACAHUA # 110	Arequipa	L10823	BBP	1970	200
1568	Operativo	Independencia - Av. Los Angeles s/n Mz.53 Lt.13	Arequipa	L-19323	ABB	1992	100
1572	Operativo	Santa Rosa - Mz.T Lt.14	Arequipa	272594	ECUATRAN	1994	200
1575	Operativo	EL PORVENIR MANZA :51-14 CMTE.3	Arequipa	265294	ECUATRAN	1994	100
1578	Operativo	AV. CALVARIO #1431	Arequipa	L136011	ABB	1994	15
1580	Operativo	PRLNG. GOYENECHES/NA-1	Arequipa	L19336	ABB	1992	100
1602	Operativo	Camino a Chilina, frente a El Labrador	Arequipa	14450296	RYMEL	1996	25
1634	Operativo	TAHUANTINSUYO -JR. MANCO CAPAC # 410	Arequipa	277695F	ECUATRAN	1995	100
1645	Operativo	Cooperativa de Ingenieros I-2	Arequipa	---	---	---	100
1654	Operativo	Los Claveles 305/ Av. Arequipa 2da. cuadra	Arequipa	L20063	ABB	1993	200
1659	Operativo	LOS LAURELES #170- AMP. LA TOMILLA	Arequipa	L20076	ABB	1993	200
1663	Operativo	QUEBRADA DE TUCOS	Arequipa	TR-2006--0663-09	EPLI	2006	25
1676	Operativo	Apurimac - Av. Tupac Amaru s/n T-10	Arequipa	L22864	ABB	1996	100
1704	Operativo	MALECON ARICA #100-A	Arequipa	---	---	---	5
1715	Operativo	Independencia - Iro. de Enero s/n D-2	Arequipa	L14938	ABB	1980	100

1718	Operativo	Villa Asuncion - Jiron 9 de Octubre s/n J-23	Arequipa	L16646	BBP	0	100
1731	Operativo	LA CANDELARIA - TRONCHADERO #805	Arequipa	S3-111172	PROMELSA	2002	100
1732	Operativo	Cerrito Los Alvarez - Villa Hermosa 215	Arequipa	L11362	BBP	1972	200
1768	Operativo	Independencia - Av. Elias Aguirre s/n Mz.10 Lt.19	Arequipa	L10526	BBP	1967	200
1784	Operativo	Av. Ejercito 906	Arequipa	L22895	ABB	1996	100
1800	Operativo	CALLE TRONCHADERO/ AV EJERCITO	Arequipa	L-19370	ABB	92	320
1807	Operativo	TORRES DEL CAMPO FLORIDO	Arequipa	149	ELECSUR INDL	1989	200
1808	Operativo	Asociacion Artesanal el Misti - Mz.J Lt.16	Arequipa	L14931	BBICTSA	0	200
1810	Operativo	Av. Buenos Aires, Ampl. La Tomilla com. 22	Arequipa	11308	F.C.TABINI	---	75
1811	Operativo	ESQ. HUASCAR / OSCAR BENAVIDES	Arequipa	TR-2006-0665-25	EPLI	2006	100
1828	Operativo	Avidge Mz.F Lt.8	Arequipa	L10342	BBP	1966	100
1833	Operativo	Residencial MonteRosa Cayma	Arequipa	S3-111483	PROMELSA	2004	50
1844	Operativo	URB JORGE BASADRE-MANZANA A -3	Arequipa	19092	FASETRON	2009	100
1848	Operativo	TOMASA T. CONDEMAYTA H-14 COMT. 3	Arequipa	143773-T2	DELCROSA	2008	100
1850	Operativo	El Conquistador - Mz.D Lt.10	Arequipa	L20071	ABB	1993	200
1851	Operativo	Cruce Chilina - Mz.I Lt.21	Arequipa	277595F	ECUATRAN	1995	100
1866	Operativo	Villa Union - Mz.N Lt.1	Arequipa	L19344	ABB	1992	100
1867	Operativo	Rafael Hoyos Rubio - Mz.V Lt.10	Arequipa	L19362	ABB	1992	200
1869	Operativo	Fco. Paulet Mostajo A-12	Arequipa	41811	MAGNETRON	1997	37.5
1895	Operativo	Av. Principal a Chilina	Arequipa	111167309	ELKO	2011	100
1901	Operativo	A.H.Magisterial - J.P.Vizcardo y Guzman s/n G-10	Arequipa	133360	ROMAGNOLE	1993	100
1927	Operativo	El Mirador - Frente a Mz.F Lt.28 Pampas de Polanco	Arequipa	B601038	BBC	1959	200
1934	Operativo	CALLE AREQUIPA #201 SAN JACINTO	Arequipa	S3-111165	PROMELSA	2002	50
1936	Operativo	Ra miro Priale - Mz.J Lt.1	Arequipa	L14930	BBP	1980	200
1937	Operativo	Upis Ramiro Priale - Mz.G Lt.6	Arequipa	L20077	ABB	1993	200
1938	Operativo	Upis San Jose - Mz.E Lt.30 con Mz.E Lt.1	Arequipa	56767-08	A&T ELECTRIC SAC	---	100
1946	Operativo	Augusto Salazar Bondy Mz. E Lt. 2	Arequipa	L13432	BBP	1977	200
1998	Operativo	Quebrada Charcani I, costado rio Chili	Arequipa	14840296	RYMEL	1996	25
1999	Operativo	Chilina - Final via Chilina, Fundo Antigua	Arequipa	AJ0330	RYMEL	1996	10
2018	Operativo	Cruce Chilina B-15	Arequipa	L19328	ABB	1992	100

2019	Operativo	COOP 14. INDEPENDENCIA #410	Arequipa	L22715	ABB	1995	100
2020	Operativo	Pampas Nuevas - Chilina s/n	Arequipa	L23020	ABB	1996	25
2021	Operativo	CARMEN ALTO-CUZCO S/N	Arequipa	L190243-122	ABB	1999	25
2026	Operativo	Vía Charcani I, granja de pollos	Arequipa	161818T21	DELCROSA	1999	15
2033	Operativo	Villa El Conquistador - Av. Las Torres s/n J-15	Arequipa	111176418	ELKO PROMELSA	2011	100
2045	Operativo	P.J. Juan XXIII F-3	Arequipa	161485T59	DELCROSA	1997	50
2046	Operativo	UPIS JUAN XXIII O-1 CMTE.4	Arequipa	56767-15	A&T ELECTRIC SAC	2005	100
2071	Operativo	COOP. 14 - AV. GOYENECHÉ #1904	Arequipa	L18586	BBICTSA	1990	200
2073	Operativo	VILLA JARDIN	Arequipa	AG0718	RYMEL	1996	50
2082	Operativo	AV. ROSEVELT #224	Arequipa	279095F	ECUATRAN	1995	200
2083	Operativo	ALFONSO UGARTE #104	Arequipa	L12595	BBICTSA	1975	200
2084	Operativo	Pasaje Las Violetas 105	Arequipa	L19351	ABB	1992	100
2119	Operativo	Cooperativa Villa El Sol - Mz.E Lt.18	Arequipa	L23500	ABB	1997	100
2120	Operativo	PAMPAS DE POLANCO - ANDRES A. CACERES O-5	Arequipa	L13446	BBICTSA	1977	100
2121	Operativo	Complejo Artesanal- Av. Las Torres / Leticia 720	Arequipa	2010030046	RYMEL	2010	50
2122	Operativo	Vista Alegre - Mz.P Lt.5	Arequipa	S3-111735	PROMELSA	2005	50
2157	Operativo	Los Sauces - Los Arces 213 - B	Arequipa	L10791	BBP	1970	100
2158	Operativo	Av. Sepulveda 238 / Teniente Rodriguez	Arequipa	L16647	BBP	1983	200
2244	Operativo	Esq. Av. El Sol / Av. Las Palmeras	Arequipa	264694	ECUATRAN	1994	100
2249	Operativo	MANZANA D -3-LA ALBORADA	Arequipa	34170296	RYMEL	1996	50
2327	Operativo	BANCO DE LIMA - AV. CAYMA #516	Arequipa	L23511	ABB	1997	100
2350	Operativo	Av. Ejercito 1041	Arequipa	161485T3	DELCROSA	1997	50
2360	Operativo	EDIFICIO MAGNUS- URUBAMBA S/N	Arequipa	L14935	BBC	0	200
2363	Operativo	Av. Sepulveda 422	Arequipa	111168111	ELKO	2011	100
2405	Operativo	Independencia - Pasaje el Mirador s/n G-18	Arequipa	41759	MAGNETRON	1997	37.5
2406	Operativo	Independencia - P.J. El Mirador Mz.Z Lt.13	Arequipa	111176315	ELKO	2011	100
2407	Operativo	P.J. Santa Beatriz Mz.P Lt.15	Arequipa	14520296	RYMEL	1996	25
2424	Operativo	CERRO VIEJO-SALAVERRY #104	Arequipa	4058995F	ECUATRAN	1995	37.5
2426	Operativo	URB SAN ANTONIO A11	Arequipa	161485T49	DELCROSA	1997	50
2427	Operativo	HUASCAR Nro. 203/ COLON	Arequipa	111167910	ELKO	2011	50

2434	Operativo	TOMILLA-FRENTE A C.E. 40618	Arequipa	L10345	BBP	1966	100
2501	Operativo	ALTO MISTI - ES. AV SAN MARTIN # 4314/ CAJAMARCA	Arequipa	L22535	ABB	1996	100
2550	Operativo	LA GRUTA - AV. BOLOGNESI NRO.505	Arequipa	TR-2008-01049-25	EPLI S.A.C.	2008	50
2573	Operativo	Carmen Alto - Calle Cusco	Arequipa	53-111139	PROMELSA	2002	37.5
2579	Operativo	Selva Alegre - Av.Ugarteche s/n frente Col.Militar	Arequipa	70361	MAGNETRON	2000	10
2584	Operativo	URUBAMBA NRO.100	Arequipa	L19348	ABB	1992	100
2587	Operativo	Javier Heraud Mz.Q Lt.1	Arequipa	L136442	ABB	1995	37.5
2588	Operativo	Javier Heraud Mz.J Lt.4	Arequipa	L136010	ABB	1994	15
2598	Operativo	Prolong. Av. Ejercito s/n	Arequipa	161485T17	DELCROSA	1997	50
2627	Operativo	Independencia - Cesar Vallejo 219 / Ciro Alegria	Arequipa	53-111516	PROMELSA	2004	50
2629	Operativo	Av. Bolognesi 809	Arequipa	41769	MAGNETRON	1997	37.5
2637	Operativo	SALAVERRY #100	Arequipa	53-111142	PROMELSA	2002	37.5
2644	Operativo	Independencia - Abraham Valdelomar 116	Arequipa	CJ1203	RYMEL	1998	25
2650	Operativo	Jose Galvez 900	Arequipa	L23417	ABB	1996	100
2657	Operativo	RAMON CASTILLA NRO.212	Arequipa	473631	ABB	1996	25
2658	Operativo	AV. AREQUIPA 5/N.CERRO VIEJO	Arequipa	14730296	RYMEL	1996	10
2659	Operativo	13 DE ABRIL # 414	Arequipa	473279	ABB	1996	25
2668	Operativo	LAS PALMERAS J-1	Arequipa	L120083	BBP	1969	37.5
2669	Operativo	LAS PALMERAS FRENTE A E-4	Arequipa	471641	ABB	1996	25
2674	Operativo	LAS PALMERAS J-11	Arequipa	BA0814	RYMEL	1997	50
2675	Operativo	CHAPI CHICO F-1	Arequipa	14560296	RYMEL	1996	25
2680	Operativo	TRONCHADERO # 605	Arequipa	LD000617	ABB	1998	25
2717	Operativo	Av. San Martin 1022	Arequipa	111187024	ELKO PROMELSA	2011	50
2724	Operativo	Pacifico 307	Arequipa	341200296	RYMEL	1996	50
2725	Operativo	CALLE PACIFICO # 602	Arequipa	LD000694	ABB	1998	25
2735	Operativo	PRO-HOGAR # 616	Arequipa	TR-2006-0665-17	EPLI	2006	100
2742	Operativo	ESQ. TACNA Y ARICA # 300 / TARAPACA	Arequipa	41410	MAGNETRON	1997	25
2757	Operativo	ESQ. F. MOSTAJO/ARICA - EDIF.MIRADOR	Arequipa	161485T75	DELCROSA	1997	50
2761	Operativo	Selva Alegre - Alvarez Thomas 110	Arequipa	CJ1204	RYMEL	1998	25
2762	Operativo	Av. Progreso / Antonio Taboada	Arequipa	L720024-01	ABB	2002	50

2763	Operativo	Av. Progreso / Lino Urquieta	Arequipa	CU1229	RYMEL	1998	25
2792	Operativo	Independencia - Jose Carlos Mariategui 112	Arequipa	CJ1211	RYMEL	1998	25
2793	Operativo	Independencia - J.P.Vizcaro y Guzman L-10	Arequipa	---	---	---	50
2798	Operativo	RAMON CASTILLA No. 100 -BELLOCAMPO	Arequipa	L23416	ABB	1996	100
2801	Operativo	Av. Progreso 212	Arequipa	L720024-12	ABB	2002	50
2802	Operativo	AV ROOSEVELT #502	Arequipa	CJ1149	RYMEL	1998	25
2831	Operativo	Av. Progreso 852	Arequipa	L23379	ABB	1996	100
2832	Operativo	Av. Progreso 761 Sedapar	Arequipa	CJ1202	RYMEL	1998	25
2858	Operativo	Av. Progreso 700	Arequipa	1525189-C	HHSAB	2006	50
2859	Operativo	Av. Progreso s/n Parque Mayta Capac	Arequipa	CJ1180	RYMEL	1998	25
2860	Operativo	Av. Progreso 546	Arequipa	CJ1178	RYMEL	1998	25
2861	Operativo	Av. Progreso 436	Arequipa	CJ1167	RYMEL	1998	25
2862	Operativo	Av. Progreso 330 / Saenz Peña	Arequipa	41832	MAGNETRON	1997	37.5
2875	Operativo	AV GOYENECHÉ # 1700	Arequipa	L190243-108	ABB	1999	25
2877	Operativo	Villa Militar - Teniente Rodriguez 1029	Arequipa	L131207	BBICTSA	1980	37.5
2892	Operativo	Pago Chilina / Pampa Chica, Terreno de Cultivo	Arequipa	52539	MAGNETRON	1998	5
2899	Operativo	LOS ANGELES DE CAYMA Mz. B	Arequipa	56767-09	A&T ELECTRIC SAC	2005	100
2900	Operativo	Los Angeles de Cayma Mz F	Arequipa	53-111482	PROMELSA	2004	50
2901	Operativo	LOS ANGELES K-7	Arequipa	L11866	BBICTSA	1974	80
2925	Operativo	COOP. 14 AV. TARAPACA # 1118	Arequipa	161485T41	DELCROSA	1997	50
2926	Operativo	AV. TARAPACA # 1018	Arequipa	LD000642	ABB	1998	25
2928	Operativo	AV. TARAPACA # 816	Arequipa	111206502	PROMELSA	2012	100
2929	Operativo	EDIFICADORES MISTI - AV. TARAPACA # 726	Arequipa	41402	MAGNETRON	1997	25
2973	Operativo	TRINIDAD LOZADA/ C E 41022 CAYMA	Arequipa	471336	ABB	1996	15
2974	Operativo	Los Arces 227	Arequipa	L20822	ABB	1994	50
3005	Operativo	Av. Misti N° 501	Arequipa	111176419	ELKO PROMELSA	2011	100
3006	Operativo	CUESTA DEL ANGEL 108	Arequipa	161485T96	DELCROSA	1997	50
3022	Operativo	AV. AMERICA #400	Arequipa	111176407	ELKO PROMELSA	2011	100
3023	Operativo	ESQ. LOS DIAMANTES #121 - PTE. DE LA AMISTAD	Arequipa	L22902	ABB	1996	100
3024	Operativo	CHAPI CHICO - AV. SAN MARTIN #2241	Arequipa	161485T13	DELCROSA	1997	50

3025	Operativo	EDIFICADORES MISTI - AV. SAN MARTIN #2711	Arequipa	341220296	RYMEL	1996	50
3026	Operativo	MISTI 401	Arequipa	L-22644	ABB	1995	100
3031	Operativo	Los Andes 103	Arequipa	AG0691	RYMEL	1996	50
3032	Operativo	Calle 12 de Octubre 102	Arequipa	AG0700	RYMEL	1996	50
3033	Operativo	12 de Octubre 304	Arequipa	AG0708	RYMEL	1996	50
3034	Operativo	Gráficos - Av. Brasil 203	Arequipa	111176308	ELKO	2011	100
3035	Operativo	Villa Hermosa - Av. Obrera / 12 de Octubre	Arequipa	AU0650	RYMEL	1996	
3036	Operativo	Gráficos - Av. Leticia 514 / Manco Capac	Arequipa	AV0640			
3037	Operativo	Villa Hermosa - Huayna Capac 208	Arequipa	1111764			
3038	Operativo	Gráficos - Mexico 401	Arequipa	AU0648			
3039	Operativo	Gráficos - Av. Brasil 507	Arequipa	---			
3040	Operativo	Av. Brasil 633	Arequipa	AU0658			
3041	Operativo	Gráficos - Mariscal Castilla 203	Arequipa	AG0677			
3042	Operativo	Gráficos - Mexico 301	Arequipa	AU0649			
3043	Operativo	Gráficos - Av. Argentina 206	Arequipa	L23392			
3044	Operativo	Gráficos - Av. Cuba 207	Arequipa	TR-2006-066			
3045	Operativo	Av. Arequipa 925	Arequipa	AG0684			
3046	Operativo	Av. Arequipa 1107	Arequipa	S1-11116			
3081	Operativo	ALTO LA GLORIA - AV. CAYMA #601	Arequipa	161485T			
3082	Operativo	LOS ALMENDROS - AV. CAYMA #306	Arequipa	41823			
3083	Operativo	CACIQUE ALPACA #106	Arequipa	AG0671			
3084	Operativo	MIGUEL GRAU # 411	Arequipa	AG0713	RYMEL	1996	50
3129	Operativo	AV. FCO. BOLOGNESI # 550	Arequipa	L190243-153	ABB	1999	25
3139	Operativo	Mz. A-4 Puerta del Sol	Arequipa	162095T5	DELCROSA	2003	50
3140	Operativo	BUEN AMANECER A-6	Arequipa	161818T5	DELCROSA	1999	15
3141	Operativo	VILLA LA FAMILIA B-1	Arequipa	AG0964	RYMEL	1996	30
3144	Operativo	Apurimac - Av. Lima 305	Arequipa	AG0958	RYMEL	1996	30
3145	Operativo	Apurimac - Av. Lima 412	Arequipa	AG0918	RYMEL	1996	30
3146	Operativo	Apurimac - Av. Lima 620	Arequipa	AG0960	RYMEL	1996	30
3147	Operativo	Apurimac - Los Claveles s/n Complejo Deportivo	Arequipa	161485T54	DELCROSA	1997	50

3164	Operativo	LOS OLIVOS - AV. CAYMA #309	Arequipa	161435T1	DELCROSA	1987	50
3165	Operativo	LOS GUINDOS - AV. CAYMA #403 405	Arequipa	161485T6	DELCROSA	1997	50
3166	Operativo	LOS GUINDOS - AV. CAYMA #503	Arequipa	L18568	BBICTSA	1990	100
3167	Operativo	AV. CAYMA #604 606-A	Arequipa	L120058	BBP	1968	75
3173	Operativo	R. CASTILLA #505 - SAN JACINTO	Arequipa	TR-2006-0664-24	EPLI	2006	50
3238	Operativo	Cooperativa de Ingenieros H-2A	Arequipa	161485T74	DELCROSA	1997	50
3257	Operativo	AV. BOLOGNESI # 323	Arequipa	111176313	ELKO	2011	100
3258	Operativo	AV. BOLOGNESI # 413	Arequipa	161485T11	DELCROSA	1997	50
3259	Operativo	PRL. AV. BOLOGNESI # 540	Arequipa	S3-000066	PROMELSA	2002	37.5
3260	Operativo	LEON VELARDE #406	Arequipa	L22890	ABB	1996	100
3261	Operativo	CERRO SAN VICENTE #121	Arequipa	L18569	BBICTSA	90	100
3263	Operativo	ZELA #605	Arequipa	L22875	ABB	1996	100
3264	Operativo	JERUSALEN #808	Arequipa	161485T19	DELCROSA	1997	50
3267	Operativo	PAZ SOLDAN #605	Arequipa	622	ELECSUR	2004	75
3270	Operativo	FRANCISCO MOSTAJO #319	Arequipa	L23413	ABB	1996	100
3274	Operativo	Av. Ejercito 909	Arequipa	L22869	ABB	1996	100
3311	Operativo	PANCHO FIERRO #143-LOS PORTALES	Arequipa	2010030261	RYMEL	2010	50
3313	Operativo	Rodriguez Ballon 726	Arequipa	34100296	RYMEL	1996	50
3325	Operativo	Av Grau 884	Arequipa	161818T34	DELCROSA	1999	15
3327	Operativo	JUAN XXIII ZONA "B" F-35	Arequipa	70392-00	MAGNETRON	2000	15
3328	Operativo	UPIS Juan XXIII Mza D Lte 4	Arequipa	AD1818	RYMEL	1996	15
3329	Operativo	UPIS Juan XXIII ZONA "B" Mza G Lte. 11	Arequipa	CU1292	RYMEL	1998	15
3330	Operativo	AMP. JUAN XXIII J-8	Arequipa	L190243-40	ABB	1999	25
3332	Operativo	Apurimac - Av. Martinelly Tizon 209	Arequipa	L190243-150	ABB	1999	25
3347	Operativo	Av. Goyeneche 1004	Arequipa	L190243-135	ABB	1999	25
3358	Operativo	Independencia - Mariategui 312 / Cirio Alegria	Arequipa	L190243-107	ABB	1999	25
3372	Operativo	ACEQUIA ALTA-TOCRAHUASI 110	Arequipa	L190243-35	ABB	1999	25
3373	Operativo	ACEQUIA ALTA-MIGUEL GRAU 103	Arequipa	AG0693	RYMEL	1996	50
3397	Operativo	R. CASTILLA S/N. ISPPA	Arequipa	L22961	ABB	1996	37
3399	Operativo	Acequia Alta-AV Grau 686	Arequipa	L190243-63	ABB	1999	25

3405	Operativo	Independencia Zona A - Mz.52 Lt.8	Arequipa	L190243-124	ABB	1999	25
3418	Operativo	ALTO MISTI - HIPOLITO UNANUE # 208	Arequipa	L190243-25	ABB	1999	25
3419	Operativo	Apurimac - Madre de Dios 100	Arequipa	341300296	RYMEL	1996	50
3435	Operativo	Balcones de Chilina B-9	Arequipa	70486	MAGNETRON	2000	10
3436	Operativo	Balcones de Chilina G-26	Arequipa	LD000623	ABB	1998	25
3437	Operativo	Balcones de Chilina D-1	Arequipa	70493	MAGNETRON	2000	10
3438	Operativo	Balcones de Chilina J-1	Arequipa	LD000656	ABB	1998	25
3439	Operativo	Independencia - Jose Santos Chocano 206	Arequipa	2420080	ELKO	1995	75
3440	Operativo	Independencia Zona A - J.S.Chocano s/n Iglesia	Arequipa	---	---	---	50
3444	Operativo	Charcani V - Chapi Chico I-2	Arequipa	70332	MAGNETRON	2000	10
3448	Operativo	COOP 14 - AV TARAPACA # 514	Arequipa	L22954	ABB	1996	37.5
3449	Operativo	ALTO EDIFICADORES MISTI - AV. SAN MARTIN # 3109	Arequipa	162095T1	DELCROSA	2003	50
3456	Operativo	PJE. JUAN MANUEL POLAR S/N	Arequipa	S3-111291	PROMELSA	2003	25
3457	Operativo	GRAFICOS Av. Obrera 101	Arequipa	41352	MAGNETRON	1996	25
3465	Operativo	El Mirador Zn.B 2da.Et. Mz.A Lt.6	Arequipa	14850296	RYMEL	1996	25
3466	Operativo	El Mirador - Mz.F Lt.1	Arequipa	L136450	ABB	1995	37.5
3471	Operativo	Urb. El Rosario II Etapa Mz D Lt. 10	Arequipa	S3-111737	PROMELSA	2005	50
3472	Operativo	Urb. El Rosario II Etapa Mz L Lt 9 C.Colorado	Arequipa	TR-2008-01049-24	EPLI S.A.C.	2008	50
3473	Operativo	Alto Juan XXIII - Mz.D Lt.11	Arequipa	70348	MAGNETRON	2000	10
3474	Operativo	Alto Juan XXIII - Mz.C Lt.12	Arequipa	70349	MAGNETRON	2000	10
3483	Operativo	Prolongación Av. Goyeneche 3127 Edif. Misti	Arequipa	161821T41	DELCROSA	1999	15
3516	Operativo	Av. Prohogar-Fco. Bolognesi	Arequipa	S3-111871	ELKO	2006	100
3518	Operativo	Urb. Los Portales Mz. D, frente al cementerio	Arequipa	L22958	ABB	1996	37.5
3520	Operativo	Av. Apurimac-Atahualpa, Urb. Apurimac	Arequipa	161821T46	DELCROSA	1999	15
3537	Operativo	Av. Alianza-España	Arequipa	CU1238	RYMEL	1998	25
3547	Operativo	Ancash-Prol. Goyeneche, Porvenir	Arequipa	AU0686	RYMEL	1996	50
3548	Operativo	Av. San Martín 5008, Porvenir	Arequipa	143799-T5	DELCROSA	2008	100
3556	Operativo	P.J. La Galaxia B-24	Arequipa	161821T17	DELCROSA	1999	15
3557	Operativo	P.J. La Galaxia D-15	Arequipa	161821T18	DELCROSA	1999	15
3558	Operativo	P.J. La Galaxia M-38	Arequipa	161821T19	DELCROSA	1999	15

3559	Operativo	P.J. La Galaxia U-1	Arequipa	161821T24	DELCROSA	1999	15
3560	Operativo	P.J. La Galaxia X-1	Arequipa	L190243-70	ABB	1999	25
3566	Operativo	P.J. Tomasa Tito Condemayta U-10	Arequipa	L23022	ABB	1996	25
3567	Operativo	Rafael Hoyos Rubios X-10	Arequipa	S3-000077	PROMELSA	2002	25
3576	Operativo	Quinta El Sol	Arequipa	34240196	RYMEL	1996	50
3578	Operativo	Urb. Bello Amanecer D-12	Arequipa	S3-111749	PROMELSA	2005	50
3579	Operativo	Urb. Bello Amanecer A-2	Arequipa	S3-111170	PROMELSA	2002	50
3580	Operativo	Quinta El Rosario, frente Asilo Lira	Arequipa	907259	SIEMENS	0	125
3590	Operativo	Av. Arequipa 1ra. cuadra	Arequipa	L720024-10	ABB	2002	50
3609	Operativo	Quinta Club El Labrador de Chilina	Arequipa	S1-113614	PROMELSA	2005	15
3630	Operativo	P.J. Bella Esperanza ,A.S.A.	Arequipa	1430296	RYMEL	1996	25
3634	Operativo	Av. Trinidad Moran, Urb. Los Sauces	Arequipa	L14950	BBICTSA	1980	100
3653	Operativo	A. H. Villa Coyllorite	Arequipa	S3-111141	PROMELSA	2002	37.5
3654	Operativo	A. H. Villa Coyllorite C-16	Arequipa	LD000696	ABB	1998	25
3655	Operativo	A. H. Villa Arica E-14	Arequipa	S3-111138	PROMELSA	2002	37.5
3661	Operativo	Teniente Rodríguez 402- Unión	Arequipa	L22988	ABB	1996	25
3667	Operativo	Las Orquideas, frente a Futuredent, Urb. Chávez	Arequipa	35214-01	CEA	2010	250
3686	Operativo	PJ Independencia Zn B Mz 24	Arequipa	111168116	ELKO	2011	100
3755	Operativo	Urb. Felipe Santiago Salaverry Mz F	Arequipa	162095T16	DELCROSA	2003	50
3756	Operativo	Urb. Felipe Santiago Salaverry Mz K	Arequipa	L23402	ABB	1996	100
3758	Operativo	PJ. Granja San Lazaro	Arequipa	14340296	RYMEL	1996	25
3760	Operativo	Av. Francisco Bolognesi S/N	Arequipa	---	---	---	100
3763	Operativo	AA. HH. El Salvador	Arequipa	14470296	RYMEL	1996	25
3764	Operativo	AA.HH. El Salvador K-9	Arequipa	4059395F	ECUATRAN	1995	37.5
3765	Operativo	AA. HH. Heroes del Pacifico	Arequipa	14640296	RYMEL	1996	25
3766	Operativo	AA. HH. Heroes del Pacifico	Arequipa	AD1761	RYMEL	1996	15
3767	Operativo	AA. HH. Cristo Blanco	Arequipa	70480-00	MAGNETRON	0	10
3768	Operativo	AA. HH. Cristo Blanco	Arequipa	70380-00	MAGNETRON	0	15
3769	Operativo	P.J. Villa La Pradera Mza k lote 10	Arequipa	70379-00	MAGNETRON	---	15
3786	Operativo	P.J. Villa La Pradera Mza E	Arequipa	473152	ABB	1996	25

3787	Operativo	Av. Arequipa, Plaza Espiritu Santo	Arequipa	L22865	ABB	1996	100
3792	Operativo	Urb. Virgen del Rosario C-5	Arequipa	L22960	ABB	1996	37.5
3793	Operativo	Urb. Virgen del Rosario F-13	Arequipa	LD000624	ABB	1998	25
3795	Operativo	Av. Bolognesi pque. 28 de Febrero (frente a Club I	Arequipa	L1902443-93	ABB	1999	25
3799	Operativo	Urb. residencial Los Arces G-3	Arequipa	AG0948	RYMEL	1996	30
3800	Operativo	Urb. Residencial Los Arces E-5	Arequipa	L23008	ABB	1996	25
3811	Operativo	Asoc. San Lazaro L-13	Arequipa	LD000677	ABB	1998	25
3812	Operativo	Asociacion San Lazaro C - 11	Arequipa	52675	MAGNETRON	1998	10
3830	Operativo	Asoc. Villa Ecológica.	Arequipa	S3-111705	PROMELSA	2005	37.5
3831	Operativo	Av. Bolognesi 902	Arequipa	S3-000028	PROMELSA	0	250
3846	Operativo	Dunker Lavalle-Huayna Capac	Arequipa	123022T37	DELCROSA	1983	100
3852	Operativo	Calle Zamacola frente a Macondo	Arequipa	TR-2006-0664-04	EPLI	2006	50
3863	Operativo	Urb. Felipe Santiago Salaverry	Arequipa	139707 T1	DELCROSA	1996	50
3870	Operativo	Urb. linda Vista	Arequipa	KC 4438	DELCROSA	2006	30
3870	Operativo	Urb. linda Vista	Arequipa	70390-00	MAGNETRON	2000	30
3882	Operativo	Villa Confraternidad Sector A (esq. av.2-ca.4)	Arequipa	L23023	ABB	1996	25
3883	Operativo	Villa Confraternidad Sector A (esq. av.1-ca.76)	Arequipa	ET176	ELECSUR	1987	25
3884	Operativo	Villa Confraternidad Sector A (frene Mz.A Lt.1)	Arequipa	S3-111308	PROMELSA	2003	25
3885	Operativo	AAHH. Villa Ecologica Sector 8 (Mz. N Lote 2)	Arequipa	LD000663	ABB	1998	25
3896	Operativo	ASPA El Huarangal Frente al Lte.4 de M	Arequipa	L22977	ABB	1996	37.5
3933	Operativo	Av. Chilina S/N - (Estrutura de MT 7794)	Arequipa	TR-2006-0664-13	EPLI	2006	50
3935	Operativo	Sec. Fundo Don Goyo Carretera a Charcani (MT#8068	Arequipa	52617	MAGNETRON	1998	10
3937	Operativo	Calle Vicente Angulo 591, La Tomilla Zona A	Arequipa	TR-2006-0664-19	EPLI	2006	50
3958	Operativo	Quinta la Floresta	Arequipa	34160296	RYMEL	1996	50
3961	Operativo	Urb. Mirasol	Arequipa	111186202	ELKO PROMELSA	2011	50
3962	Operativo	Valle Escondido Cayma	Arequipa	S3-111700	PROMELSA	2005	37.5
3963	Operativo	Edificio Heresi	Arequipa	L 23510	ABB	1997	100
3976	Operativo	UPIS El Salvador. entre Mz. X y N	Arequipa	AG0922	RYMEL	1996	30
4000	Operativo	A.H. CHAVIN DE HUANTAR Mza A	Arequipa	470190	ABB	1996	15
4011	Operativo	Quinta La Valencia	Arequipa	S1-113618	ELKO	2005	-15

4013	Operativo	Camino a Chilina s/n	Arequipa	41491	MAGNETRON	1997	5
4048	Operativo	CARRETERA PRINCIPAL	Arequipa	CJ1142	RYMEL	1998	25
4099	Operativo	Las Terrazas de Cayma	Arequipa	S3-111493	PROMELSA	2004	50
4101	Operativo	Urbanizacion San Doria Cayma	Arequipa	CU1244	RYMEL	1998	25
4102	Operativo	A.H.EL GRAN CHAPARRAL Peru / Brasil	Arequipa	1060-11	MENAUTT ELECTRI	2007	37.5
4103	Operativo	A.H.EL GRAN CHAPARRAL	Arequipa	CJ1251	RYMEL	1998	15
4104	Operativo	CALLE PANAMA S/D	Arequipa	TR-2008-01050-11	EPLI S.A.C.	2008	25
4105	Operativo	CALLE PANAMA S/D	Arequipa	TR-2008-01050-08	EPLI S.A.C.	2008	25
4106	Operativo	Villa ecologica MZ.J LT1	Arequipa	L130083	BBICTSA	1982	37.5
4107	Operativo	Villa ecologica MZ.M LT1	Arequipa	TR-2008-01049-11	EPLI S.A.C.	2008	50
4108	Operativo	Villa ecologica MZ.E LT1	Arequipa	L22950	ABB	1996	37.5
4109	Operativo	Villa ecologica MZ.H LT1	Arequipa	L190243-113	ABB	1999	25
4110	Operativo	Villa ecologica MZ.K LT1	Arequipa	L120519	BBICTSA	1973	37.5
4111	Operativo	Villa ecologica MZ.D' LT1	Arequipa	L131197	BBICTSA	1980	37.5
4112	Operativo	Villa ecologica MZ.M	Arequipa	CJ1165	RYMEL	1998	50
4139	Operativo	Parque Artesanal Mz C It 6	Arequipa	TR-2008-01050-13	EPLI	2008	25
4170	Operativo	Fundos Vilchez y Santa Tereza La Tomilla	Arequipa	161818T18	DELCROSA	1999	15
4187	Operativo		Arequipa	---	---	---	5
4209	Operativo	Urb. Residencial El Arroyo de Cayma	Arequipa	41339	MAGNETRON	1997	25
4220	Operativo	Tupac Amaru G-5 Mateo Pumacahua	Arequipa	41810	MAGNETRON	1997	37.5
4242	Operativo	URB. RESIDENCIAL VILLA CAYMA	Arequipa	S3-111751	PROMELSA	2005	50
4248	Operativo	Urb. QUINTA SAMAY	Arequipa	L20742	ABB	1994	50
4268	Operativo	Los Balcones de Chilina II Etapa MZ M LT.1	Arequipa	473011	ABB	1996	25
4295	Operativo	Complejo Habitacional Alameda Salaverry y Villa Mili	Arequipa	L22062	ABB	1995	50
4307	Operativo	Calle Melgar 109 Los Portales Entel II	Arequipa	35194-1	CEA	2010	100
4324	Operativo	Calle Urubamba 206	Arequipa	CJ1196	RYMEL	1998	25
4354	Operativo	Complejo Residencial Carlos Garcia Ronceros	Arequipa	2010030163	RYMEL	2010	50
4355	Operativo	Complejo Residencial Carlos Garcia Ronceros	Arequipa	L131203	BBP	1980	37.5
4361	Operativo	Calle Tronchadero 607	Arequipa	111167908	ELKO	2011	50
4365	Operativo	Edificio Multifamiliar Quinta El Sol	Arequipa	41362	MAGNETRON	1997	25

4371	Operativo	URB. MONTE BELLO s/n	Arequipa	L23010	ABB	1996	25
4374	Operativo	Irrigacion Zamacola Anexo Quebrada Tucos s/n	Arequipa	AD1777	RYMEL	1996	15
4377	Operativo	ALAMEDA SALAVERRY	Arequipa	111167907	ELKO	2011	50
4378	Operativo	ALAMEDA SALAVERRY	Arequipa	111167912	ELKO	2011	50
4379	Operativo	ALAMEDA SALAVERRY	Arequipa	111167915	ELKO	2011	50
4390	Operativo	Condominio Los Sauces	Arequipa	L190243-17	ABB	1999	25
4411	Operativo	Urb. Quinta Galicia	Arequipa	TR-2008-01050-01	EPLI	2008	25
4413	Operativo	A.H. Bella Esperanza	Arequipa	500772-08	I & T ELECTRIC	2010	50
4414	Operativo	Los Angeles del Misti O-5	Arequipa	---	---	---	50
4450	Operativo	Urb. Paisajista Chilina Mz. A-18	Arequipa	381	ELECSUR INDL	1995	50
4458	Operativo	Urb. QUINTA EL SOL A-10	Arequipa	LD000707	ABB	1998	25
4459	Operativo	AVENIDA ELIAS AGUIRE N-1	Arequipa	L18548	BBICTSA	1990	100
4479	Operativo	Villa confraternidad Zn D	Arequipa	470023	ABB	1996	15
4480	Operativo	Villa confraternidad Zn d MZ N 4	Arequipa	AD1820	RYMEL	1996	15
4483	Operativo	Av Las torres cuadra 15	Arequipa	111167914	ELKO	2011	50
4491	Operativo	Cruce de Chilina	Arequipa	L23001	ABB	1996	25
4495	Operativo	ALAMEDA SALAVERRY	Arequipa	TR2012-02095-02	EPLI	2012	200
4496	Operativo	Multifamiliares 1R - ALAMEDA SALAVERRY	Arequipa	TR2012-02094-02	EPLI	2012	200
4497	Operativo	Multifamiliares 4R - ALAMEDA SALAVERRY	Arequipa	---	---	---	200
4498	Operativo	Multifamiliares 3R - ALAMEDA SALAVERRY	Arequipa	---	---	---	200
4502	Operativo	Urb. Los Girasoles A-8	Arequipa	L22981	ABB	1996	37.5
4503	Operativo	Villa Confraternidad	Arequipa	---	---	---	50
4504	Operativo	San Isidro Labrador	Arequipa	502609-05	I&T ELECTRIC SAC	2012	50
4505	Operativo	EL MIRADOR SEGUNDA ETAPA	Arequipa	---	---	---	50
4533	Operativo	Los Girasoles Mz T	Arequipa	---	---	---	25
4555	Operativo	Lote3R Torre1-Urb. Alameda Salaverry	Arequipa	---	---	---	200
4556	Operativo	Lote3R Torre2-Urb. Alameda Salaverry	Arequipa	---	---	---	200
4566	Operativo	AG Nuevo Amanecer Mz B Lt 4	Arequipa	---	---	---	25
4584	Operativo	Espaldas Planta de Tratamiento de Agua - CAYMA	Arequipa	471862	ABB	1996	25
4586	Operativo	Urb. La Romero	Arequipa	---	---	---	160

4632	Operativo	Calle Filomena - Edificio Bellavista	Arequipa	S02609-06	I&T ELECTRIC SAC	2012	50
4643	Operativo	Conjunto Residencial Los Jardines de Selva Alegre	Arequipa	---	---	---	200
4644	Operativo	Conjunto Residencial Los Jardines de Selva Alegre	Arequipa	---	---	---	200
4651	Operativo	Calle Misti 505	Arequipa	111206614	ELKO	2012	100
1386	Operativo	ANCASH #113 B-10 Rio Seco	Arequipa	L10356	BBP	1996	100
1396	Operativo	Carretera Yura - Villa las Canteras km 10.5	Arequipa	111167906	ELKO	2011	50
1492	Operativo	AV. AMAZONAS S/N D-6	Arequipa	L14942	BBICTSA	1980	100
1548	Operativo	MANZANA C9 LOTE 10	Arequipa	35214-2	CEA	2010	250
1697	Operativo	Nueva Arequipa H-1	Arequipa	111168109	ELKO	2011	100
1698	Operativo	MANZANA A LOTE 14-VILLA AVIACION	Arequipa	LD000673	ABB	1998	25
1744	Operativo	P.J. CIUDAD MUNICIPAL MANZANA B LOTE 4	Arequipa	L18031	BBC	1988	100
1745	Operativo	CIUDAD MUNICIPAL ZONA 3 MZ.B I.T.1	Arequipa	TG332/5	TRANSFORMADOR	0	100
1746	Operativo	PJ CIUDAD MUNICIPAL, MANZANA H LOTE 6	Arequipa	L15800	BBICTSA	1982	100
1778	Operativo	LOS CAMINEROS M - 26	Arequipa	265594	ECUATRAN	1994	100
1812	Operativo	EDUARDO LA PINELA B-10	Arequipa	133364	ROMAGNOLE	1993	100
1813	Operativo	CIUDAD MUNICIPAL ZONA 4 MZ.A LT.7	Arequipa	266594	ECUATRAN	1994	100
1829	Operativo	Rio Seco Manzana D entre lotes 9 y 10	Arequipa	L13419	BBC	1977	100
1835	Operativo	MANZANA A LOTE 2-PQE INDUSTRIAL RIO SECO	Arequipa	L-22642	ABB	1997	100
1836	Operativo	Pque Industrial Rio Seco Manzana G - Costado LT.1	Arequipa	L121935	BBICT	2011	112.5
1836	Operativo	Pque Industrial Rio Seco Manzana G - Costado LT.1	Arequipa	L123264	BBICTSA	1978	112.5
1836	Operativo	Pque Industrial Rio Seco Manzana G - Costado LT.1	Arequipa	L130016	BBICTSA	1979	112.5
1837	Operativo	P. Industrial Rio Seco J-2	Arequipa	L19142	ABB	1991	200
1838	Operativo	PQUE IND./RIO SECO	Arequipa	133358	ROMAGNOLE	1993	100
1839	Operativo	MANZANA B COSTADO LT.12 Y 13	Arequipa	111176306	ELKO	2011	100
1841	Operativo	PQUE. IND. RIO SECO	Arequipa	L10045	BBC	1963	200
1855	Operativo	HEROES DE LA BREÑA	Arequipa	L190243-111	ABB	1999	25
1876	Operativo	CIUDAD DE DIOS COMITE 9 MZ.Ñ LT.16	Arequipa	L20737	ABB	1994	50
1877	Operativo	Ciudad de Dios Comité 4 Mz. P Lt. 8	Arequipa	124975T2	DELCROSA	1985	100
1878	Operativo	CIUDAD DE DIOS C-8	Arequipa	L10043	BBP	0	200
1879	Operativo	CIUDAD DE DIOS - COMITE 32 MZ.D LT. 19	Arequipa	S74	ELECSUR	2001	50

1893	Operativo	Las Canteras - Av. Industrial C-15	Arequipa	L22891	ABB	1996	100
1897	Operativo	AV. AVIACION S/N ADUANA-CAMAL METROPOLITANO	Arequipa	161353T1	DELCROSA	1996	50
1930	Operativo	VICTOR RAUL HAYA DE LA TORRE E-5	Arequipa	TR-2006-0664-23	EPLI	2006	50
1940	Operativo	Santa María Mz. K Lote 15 y 16	Arequipa	L13951	BBICTSA	1978	200
1987	Operativo	CIUDAD DE DIOS - COMITE 5 MZ.QLT.9	Arequipa	L10360	BBP	1966	100
2086	Operativo	CIUDAD DE DIOS - COMITE 7 MZ.Ñ LT.12	Arequipa	AG0686	RYMEL	1996	50
2087	Operativo	CIUDAD DE DIOS - COMITE 21 MZ.C LT.9	Arequipa	111206605	ELKO	2012	100
2088	Operativo	CIUDAD DE DIOS COMITE 16 MZ.L LT.16	Arequipa		SIN PLACA	0	25
2089	Operativo	CIUDAD DE DIOS - COMITE 5 MZ.G LT.1	Arequipa	CJ1195	RYMEL	1998	25
2090	Operativo	CIUDAD DE DIOS COMITE 23 MZ.B LT.3	Arequipa	S3-000092	PROMELSA	2002	25
2091	Operativo	CIUDAD DE DIOS COMITE 22 MZ.QLT.1	Arequipa	TR-2008-01049-16	EPLI S.A.C.	2008	50
2092	Operativo	CIUDAD DE DIOS COMITE 17 MZ.A LT.12	Arequipa	LD000669	ABB	1998	25
2095	Operativo	CIUDAD DE DIOS COMITE 10 C-2	Arequipa	L13963	BBICTSA	1978	100
2096	Operativo	CIUDAD DE DIOS - COMITE 27 MZ.N LT.2	Arequipa	L190243-71	ABB	1999	25
2097	Operativo	CIUDAD DE DIOS COMITE 28 MZ.N LT.3	Arequipa	TR-2006-0663-06	EPLI	2006	25
2126	Operativo	Los Camineros Mz. Glote 2	Arequipa	L131199	BBC	1980	37.5
2222	Operativo	CIUDAD DE DIOS - COMITE 24 MZ.D LT.4	Arequipa	---	---	---	25
2226	Operativo	MZ.E LT.6 CTE.8 AV. LORETO S/N	Arequipa		PROMELSA	2005	37.5
2279	Operativo	ASOC. JOSÉ LUIS BUSTAMANTE Y RIVERO	Arequipa	41806	MAGNETRON	1997	37.5
2377	Operativo	CRUCE VIA EVITAMIENTO/PQUE IND. RIO SECOS	Arequipa	111187017	PROMELSA	2011	50
2574	Operativo	P.IND. RIO SECO-AV. ITALIA S/N	Arequipa	L18045	BBP	1988	200
2605	Operativo	SAN JUAN G-1	Arequipa	41776	MAGNETRON	1997	37.5
2606	Operativo	VILLA SAN JUAN J-20	Arequipa	472818	ABB	1996	25
2607	Operativo	Villa Las Canteras A-1	Arequipa	L136453	ABB	---	37.5
2628	Operativo	CIUDAD MUNICIPAL ZN-6 MZ S LT-2	Arequipa	471793	ABB	1996	15
2636	Operativo	VIA A YURA #S/N.	Arequipa	111187007	ELKO PROMELSA	2011	50
2641	Operativo	Rio Seco - Av. Tumbes s/n Mz.X Comite 5	Arequipa	L23014	ABB	1996	25
2642	Operativo	AV. AMAZONAS S/N U-1	Arequipa	111187002	ELKO PROMELSA	2011	50
2643	Operativo	RIO SECO MANZANA E-32	Arequipa	CU-1300	RYMEL	1999	15
2655	Operativo	ZN.G FTE.GRANJA LA HELVETICA	Arequipa	111187006	ELKO PROMELSA	2011	50

2670	Operativo	VIA A YURA/VIA EVITAMIETO	Arequipa	L22951	ABB	1996	37.5
2678	Operativo	VILLA LAS CANTERAS KM 5	Arequipa	41825	MAGNETRON	1997	37.5
2684	Operativo	GRANJA EL ROSARIO-LATERAL 5	Arequipa	TR-2006-0663-17	EPLI	2006	25
2685	Operativo	GRANJA EL ROSARIO LOTE 42	Arequipa	41782	MAGNETRON	1997	37.5
2764	Operativo	CIUDAD DE DIOS E-1	Arequipa	51-113612	ELKO	2005	15
2765	Operativo	CIUDAD DE DIOS LL-1, APIAAR	Arequipa	L123258	88ICTSA	1978	37.5
2774	Operativo	ASOC. DE VIVIENDA EL ALTIPLANO F- 3	Arequipa	52609	MAGNETRON	1998	10
2775	Operativo	ASOC. EL ALTIPLANO F-6	Arequipa	52600	MAGNETRON	1998	10
2776	Operativo	ASOC. DE VIVIENDA EL ALTIPLANO H-10	Arequipa	52678	MAGNETRON	1998	10
2777	Operativo	ASOC. DE VIVIENDA EL ALTIPLANO J-18	Arequipa	52671	MAGNETRON	1998	10
2778	Operativo	ASOC. DE VIVIENDA EL ALTIPLANO C-11	Arequipa	52630	MAGNETRON	1998	10
2779	Operativo	ASOC. DE VIVIENDA EL ALTIPLANO D-8	Arequipa	52666	MAGNETRON	1998	10
2780	Operativo	ASOC. DE VIVIENDA EL ALTIPLANO C-11	Arequipa	52621	MAGNETRON	1998	10
2781	Operativo	ASOC. DE VIVIENDA EL ALTIPLANO 8-1	Arequipa	41827	MAGNETRON	1997	37.5
2847	Operativo	EL SALVADOR C-1	Arequipa	41374	MAGNETRON	1997	25
2848	Operativo	VILLA EL SALVADOR F-1	Arequipa	41385	MAGNETRON	1997	25
2849	Operativo	VILLA EL SALVADOR I-1	Arequipa	473451	ABB	1996	25
2850	Operativo	VILLA EL SALVADOR I-1	Arequipa	52674	MAGNETRON	1998	10
2851	Operativo	VILLA EL SALVADOR M-1	Arequipa	41363	MAGNETRON	1997	25
2852	Operativo	VILLA EL SALVADOR S-1	Arequipa	41765	MAGNETRON	1997	37.5
2853	Operativo	VILLA EL SALVADOR FTE MZ U-1	Arequipa	41373	MAGNETRON	1997	25
2854	Operativo	CIUDAD DE DIOS COMITE 34 MANZANA M LOTE 4	Arequipa	531111142	ELKO PROMELSA	2006	25
2855	Operativo	CIUDAD DE DIOS COMITE 34 MANZANA I LOTE 3	Arequipa	52613	MAGNETRON	1998	10
2930	Operativo	García Calderón Mz. K Lote 4	Arequipa	52682	MAGNETRON	1998	10
2931	Operativo	García Calderon LL-4	Arequipa	52643	MAGNETRON	1998	10
2932	Operativo	García Calderon N-3	Arequipa	CJ1260	RYMEL	1995	15
2933	Operativo	García Calderon P-1	Arequipa	41393	MAGNETRON	1997	25
2934	Operativo	García Calderon 5-1	Arequipa	41356	MAGNETRON	1997	25
2935	Operativo	VILLA MAGISTERIAL FTE I-12	Arequipa	480387	A88	1996	25
2936	Operativo	VILLA MAGISTERIAL E2-14	Arequipa	L190243-07	A88	1999	25

2937	Operativo	Villa Magisterial B2-7	Arequipa	52644	MAGNETRON	1998	10
2971	Operativo	C.MUNICIPAL COMITE 6 MZA. E LOTE 11	Arequipa	S3-000063	PROMELSA	2002	37.5
3086	Operativo	VILLA SANTA ROSA DE LIMA A-15	Arequipa	CU1283	RYMEL	1998	15
3099	Operativo	CARRETERA INDUSTRIAL S/N	Arequipa	41781	MAGNETRON	1997	37.5
3101	Operativo	VILLA CANTERAS MZ.A LT.4	Arequipa	AG0913	RYMEL	1996	30
3102	Operativo	MERCADO MAYORISTA MANZANA E LOTE 1	Arequipa	41833	MAGNETRON	1997	37.5
3103	Operativo	MERCADO MAYORISTA MANZANA Q LOTE 18	Arequipa	L190243-130	ABB	1999	25
3154	Operativo	APIAAR C-22	Arequipa	S3-111289	PROMELSA	2003	25
3155	Operativo	APIAAR D-13	Arequipa	AG0962	RYMEL	1996	30
3156	Operativo	APIAAR C-4	Arequipa	AG0959	RYMEL	1996	30
3170	Operativo	CIUDAD MUNICIPAL CAMINO ANTIGUO A YURA	Arequipa	70391-00	MAGNETRON	2000	15
3226	Operativo	Av. Aviación # 321- A / Psje.	Arequipa	L12236	BBB	1974	100
3337	Operativo	ASOC.A.AVELINO CACERES MZA. F LOTE 16	Arequipa	AD1752	RYMEL	1996	15
3338	Operativo	ASOC.ANDRES A. CACERES MZA.I LOTE 14	Arequipa	52605	MAGNETRON	1998	10
3339	Operativo	ASC. AVELINO CACERES K-13	Arequipa	52658	MAGNETRON	1998	10
3340	Operativo	ASOC. AVELINO CACERES M-13	Arequipa	471181	ABB	1996	15
3341	Operativo	ASOC. AVELINO CACERES D-9	Arequipa	L22998	ABB	1996	25
3342	Operativo	ASOC. AVELINO CACERES A-14	Arequipa	14480296	RYMEL	1996	25
3359	Operativo	PARQUE INDUSTRIAL RIO SECO S./N.	Arequipa	111176318	ELKO	2011	100
3367	Operativo	La Alborada B-8 - APTASA S/N	Arequipa	L22511	ABB	1996	100
3383	Operativo	Loreto s/n Planta de Control - Rio Seco E-3	Arequipa	161821T49	DELCROSA	1999	15
3384	Operativo	PERUARBO Mz C, CORPAC ESTACION VOR	Arequipa	111186224	ELKO PROMELSA	2011	50
3401	Operativo	Ciudad de Dios Comite 36 Mz.K Lt.9	Arequipa	470334	ABB	1996	15
3402	Operativo	Ciudad de Dios Comite 36 Mz.J Lt.8	Arequipa	S1-113623	ELKO	2005	15
3407	Operativo	Caminero Empleados X-7	Arequipa	70364	MAGNETRON	2000	10
3408	Operativo	Camineros Empleados T-8	Arequipa	70339	RYMEL	2000	10
3409	Operativo	Camineros Empleados S-1	Arequipa	19091	FASETRON	2009	100
3410	Operativo	Camineros Empleados Q-8	Arequipa	70337	MAGNETRON	2000	10
3411	Operativo	Camineros Empleados N-8	Arequipa	70330	MAGNETRON	2000	10
3412	Operativo	Sor Ana de los Angeles H-14	Arequipa	70328	MAGNETRON	2000	10

3413	Operativo	Sor Ana de Los Angeles Zona A Mz.A Lt.17	Arequipa	70335	MAGNETRON	2000	10
3414	Operativo	Sor Ana de Los Angeles Mz.D Lt.1	Arequipa	S3-111139	PROMELSA	2006	25
3415	Operativo	Sor Ana de Los Angeles Zona A Mz.A Lt.1	Arequipa	70359	MAGNETRON	2000	10
3426	Operativo	Apima II - Mz.B Lt.1	Arequipa	70340	MAGNETRON	2000	10
3462	Operativo	Santa Maria Mz.A Vía a Yura Km 9	Arequipa	56312-2	I & T ELECTRIC	2004	25
3469	Operativo	Ciudad de Dios Comite 22 Mz.C Lt.10	Arequipa	CJ1193	RYMEL	1998	25
3470	Operativo	Ciudad de Dios Comite 22 Mz.F Lt.9	Arequipa	S1-113608	ELKO	2005	15
3490	Operativo	Esq. Calle Principal / Calle 3, Yura	Arequipa	S3-111060	PROMELSA	2002	50
3491	Operativo	La Rinconada, Granja del Pio Pio (Bomba de Agua)	Arequipa	111135804	ELKO PROMELSA	2009	50
3492	Operativo	Yura, Baños de Yura (cerca a la Iglesia)	Arequipa	S3-111229	PROMELSA	2003	25
3493	Operativo	La Calera (Plaza de Yura)	Arequipa	S3-111230	PROMELSA	2003	25
3494	Operativo	Yura, Pueblo Viejo (plaza)	Arequipa	S3-111228	PROMELSA	2003	25
3496	Operativo	Asoc. Camineros Obreros K-2	Arequipa	S1-113613	PROMELSA	2005	15
3497	Operativo	Asoc. Andrés Avelino Cáceres	Arequipa	161818T32	DELCROSA	1999	15
3498	Operativo	Asoc. Andrés Avelino Cáceres	Arequipa	161818T45	DELCROSA	1999	15
3499	Operativo	Asoc. Andrés Avelino Cáceres	Arequipa	161818T31	DELCROSA	1999	15
3508	Operativo	Villa Aviación - Centro Industrial Canteras	Arequipa	111187022	ELKO PROMELSA	2011	50
3522	Operativo	Asoc. Fco.García Calderón H3-10	Arequipa	161821T39	DELCROSA	1999	15
3523	Operativo	Asoc. Fco. García Calderón F3-5	Arequipa	161485T21	DELCROSA	1997	50
3533	Operativo	Villa del Cono Norte B-12	Arequipa	CJ1265	RYMEL	1998	15
3534	Operativo	Villa del Cono Norte E-4	Arequipa	L190243-155	ABB	1999	25
3535	Operativo	Villa del Cono Norte F-1	Arequipa	70334	MAGNETRON	2000	10
3536	Operativo	Villa del Cono Norte H-4	Arequipa	70336	MAGNETRON	2000	10
3571	Operativo	La Calera, pista al Hotel (Fundo fam. Fuentes)	Arequipa	113094403	PROMELSA	2009	15
3587	Operativo	Sor Ana de los Angeles M. 2da. et. D-1, C.Norte	Arequipa	70384	MAGNETRON	2000	15
3588	Operativo	Sor Ana de los Angeles M. 2da. et. K-9, C. Norte	Arequipa	70385	MAGNETRON	2000	15
3593	Operativo	P.J. Camineros , Empleados	Arequipa	L122063	ABB	1995	25
3594	Operativo	P.J. Camineros , Empleados	Arequipa	70396-00	MAGNETRON	2000	15
3598	Operativo	Villa Las Canteras, vía a Yura (Llamagas)	Arequipa	S3-111488	PROMELSA	2004	50
3602	Operativo	P.J. Trabajadores Mercado Mayorista zona B	Arequipa	S3-111703	PROMELSA	2005	37.5

3604	Operativo	Ciudad Municipal Zona 8 R-8	Arequipa	L131158	BBP	0	37.5
3605	Operativo	Ciudad Municipal Zona 8 F-1	Arequipa	70373-00	MAGNETRON	2000	15
3607	Operativo	Urb. Santa Maria, calle San Agustin	Arequipa	L13435	BBC	1977	100
3624	Operativo	Asoc. J.L. Bustamante y Rivero Mz. 1D	Arequipa	111186302	ELKO PROMELSA	2011	50
3648	Operativo	TROCHA YURA VIEJO, familia Mauro Salas	Arequipa	113094405	PROMELSA	0	15
3656	Operativo	A.H. Hijos de Ciudad de Dios C-1	Arequipa	53-111145	PROMELSA	2002	37
3657	Operativo	Urb. Cap. FAP J. Abelardo Quiñónez Mz. 30 lote 2	Arequipa	53-111133	PROMELSA	2002	25
3658	Operativo	Ciudad de Dios com. 26, Mz. LL lote 14	Arequipa	CY1145	RYMEL	1998	25
3662	Operativo	Urb. Nueva Arequipa Mz, G, Urb. San Juan	Arequipa	53-111137	PROMELSA	2002	37.5
3683	Operativo	A.H. Victor Raul Haya de la Torre Mz F	Arequipa	L22955	ABB	1996	37
3687	Operativo	Hijos de Ciudad de Dios G-6	Arequipa	LD000667	ABB	1998	25
3693	Operativo	Asoc. Urb. J.L. B. y Rivero (local social) Mz. 17A	Arequipa	53-111489	PROMELSA	2004	50
3700	Operativo	Asoc. Ind. Las Canteras N-4, V. a Yura	Arequipa	CU1277	RYMEL	1998	15
3705	Operativo	Parque Industrial Rio Seco, Mz. J	Arequipa	268194	ECUATRAN	1994	200
3707	Operativo	Av. Puno, El Porvenir	Arequipa	111135603	ELKO PROMELSA	2009	50
3725	Operativo	Urb. Sta. Maria D5	Arequipa	TR-2008-01019-29	EPLI	2008	50
3731	Operativo	Urb. Nueva Esperanza	Arequipa	L190243-81	ABB	1999	25
3757	Operativo	Grifo SANTA MONICA Via Yura Km 6	Arequipa	L20745	ABB	1994	50
3759	Operativo	Villa Aviación F-10, Ciudad de Diós	Arequipa	AG0961	RYMEL	1996	30
3770	Operativo	Los Camineros O-6	Arequipa	70400-00	MAGNETRON	---	15
3771	Operativo	AA. HH. Sor Ana-Ciudad de Diós	Arequipa	L190243-116	ABB	1999	25
3773	Operativo	AA. HH. Villalobos Ampuero C-10	Arequipa	70500-00	MAGNETRON	---	15
3788	Operativo	Villa El Salvador B-9 Cono Norte	Arequipa	161818T4	DELCROSA	1999	15
3789	Operativo	AH PERUARBO G-3	Arequipa	53-000006	PROMELSA	2003	50
3794	Operativo	Granjeros Unidos	Arequipa	CU1231	RYMEL	1998	25
3806	Operativo	Asoc Peruarbo E-3 lote 13	Arequipa	53-111510	PROMELSA	2004	25
3826	Operativo	Peruarbo III	Arequipa	TR-2008-01049-31	EPLI S.A.C.	2008	50
3839	Operativo	A.H. Peruarbo Sector Bolivia II, Mz. B2 lt 24	Arequipa	52222-98	MAGNETRON	1998	50
3840	Operativo	PERUARBO SECTOR II	Arequipa	111187014	PROMELSA	2011	50
3850	Operativo	Asoc. Guardia Republicana E-13	Arequipa	34120196	RYMEL	1996	50

3854	Operativo	PERUARBO sect PERU III, Mz O2 lote 1	Arequipa	S3-111507	PROMELSA	2004	25
3871	Operativo	Asoc Peruarbo E-3 lote 13	Arequipa	S3-000007	PROMELSA	2003	50
3887	Operativo	Asoc. Peruarbo Sector Peru B-3 lote 01	Arequipa	S3-111513	PROMELSA	2004	25
3889	Operativo	Peruarbo Sector Peru III Mz G4 Lte 7	Arequipa	S3-111333	PROMELSA	2003	25
3897	Operativo	Urb. Pque. Industrial Rio Seco frente a Mz I Lt.15	Arequipa	---	---	---	100
3932	Operativo	A.H.MILAGROS	Arequipa	6300109	ELKO	1995	25
3948	Operativo	Urb. La Cuarentenaria	Arequipa	L190243-90	ABB	1999	25
3978	Operativo	Asoc. J. L. B. y Rivero Mz. 7B	Arequipa	111186304	ELKO PROMELSA	2011	50
3979	Operativo	Asoc. J. L. B. y Rivero Mz. M9	Arequipa	111186310	ELKO PROMELSA	2011	50
3980	Operativo	Asoc. J. L. B. y Rivero Mz. 12B	Arequipa	111167810	ELKO	2011	25
3981	Operativo	Asoc. J. L. B. y Rivero Mz. 6D	Arequipa	111176506	ELKO PROMELSA	2011	100
3992	Operativo	AA.VV Las Flores Mz I Lote 14 Zona I	Arequipa	S31111148	ELCO	2006	50
3993	Operativo	AA.VV Las Flores Mz H Lote 14, Zona II	Arequipa	S31111144	ELCO	2006	50
3994	Operativo	AA.VV Las Flores, Mz I Lote 1 Zona III	Arequipa	S31111151	ELCO	2006	50
3995	Operativo	AA.VV. las Flores, Mz. I Lote 1, Zona IV	Arequipa	S31111145	ELCO	2006	50
4001	Operativo	AA.VV. Villalobos Ampuero, Mz. D frente a parque	Arequipa	S3-000081	PROMELSA	2002	25
4014	Operativo	LUPIS El Salvador Zn B mza J frente al parque	Arequipa	LD000659	ABB	1998	25
4015	Operativo	Av. Revolución Mz. E Lt.19	Arequipa	472475	ABB	1996	25
4025	Operativo	Peruarbo Sector Peru III Mz. N1 Lte 22	Arequipa	56768-13	A&T ELECTRIC SAC	2005	15
4026	Operativo	Peruarbo Sector Peru III Mz M1 Lte1	Arequipa	111186107	ELKO PROMELSA	2011	25
4027	Operativo	Peruarbo Sector Peru III Mz. K2 Lte 11	Arequipa	111167815	ELKO	2011	25
4055	Operativo	Mercado Mayorista Rio Seco	Arequipa	KC4411	RYMEL	2006	10
4060	Operativo	Villa Magisterial MZ I-2	Arequipa	L190243-13	ABB	1999	25
4061	Operativo	Villa Magisterial 4 Mza P	Arequipa	473336	ABB	1996	25
4062	Operativo	Villa magisterial 4 Mza G calle manchego	Arequipa	4058795F	ECUATRAN	1995	37.5
4091	Operativo	Planta Recicladora Municipalidad de Yanahuara	Arequipa	TR-2008-01049-03	EPLI S.A.C.	2008	50
4127	Operativo	Granjeros unidos Mz C Lt 11	Arequipa	S3-000069	PROMELSA	2002	37
4130	Operativo	Nueva Juventud Mz F	Arequipa	AD1757	RYMEL	0	15
4131	Operativo	Asoc Nueva Juventud Mz H	Arequipa	41412	MAGNETRON	1997	25
4132	Operativo	Sor Ana de los Angeles Mz A lt 10	Arequipa	TR-2008-01050-06	EPLI S.A.C.	2008	25

4133	Operativo	Sor Ana de los Angeles Mz h Lote 1	Arequipa	15015	BLUINDUSTRIAL	2006	50
4147	Operativo	UPIS EL MILAGRO MZ C2 LT 2	Arequipa	TR-2008-01050-18	EPLI	2008	25
4148	Operativo	UPIS EL MILAGRO MZ O3 LT 1	Arequipa	TR2008-01050-05	EPLI S.A.C.	0	25
4175	Operativo	Asociación de propietarios APTASA	Arequipa	L13960	BBICTSA	1978	100
4177	Operativo	Asociacion Villa los Milagros	Arequipa	L131192	BBICTSA	1980	37.5
4182	Operativo	PUEBLO DE UYUPAMPA	Arequipa	TR-2007-10025-01	EPLI	2007	25
4233	Operativo	Peruarbo Sector Peru III Mz F2 Lte 24	Arequipa	113094501	ELKO PROMELSA	2009	15
4234	Operativo	Peruarbo Sector Peru III Mz F3 Lte 8	Arequipa	111135601	ELKO PROMELSA	2009	50
4241	Operativo	Frente a Iglesia Ciudad Municipal	Arequipa	161485T106	DELCROSA	1997	50
4287	Operativo	UPIS Los Milagros	Arequipa	TR2009-01050-08	EPLI	2009	50
4289	Operativo	Peruarbo II A3-LT6	Arequipa	113094502	ELKO PROMELSA	2009	15
4290	Operativo	Peruarbo II C4-S/N	Arequipa	111135703	ELKO PROMELSA	2009	25
4291	Operativo	Peruarbo II frente MZ C1-Lt-2	Arequipa	111168007	ELKO	2011	50
4308	Operativo	J.L.BUSTAMANTE MZ B	Arequipa	111168203	ELKO	2001	100
4310	Operativo	AV DIAGONAL G-10-CERRO COLORADO	Arequipa	111168206	ELKO	2011	100
4311	Operativo	ASC. JOSE LUIS BUSTAMANTE Y RIVERO MZ M-11-LT 11	Arequipa	111186306	ELKO PROMELSA	2011	50
4339	Operativo	Asociacion de vivienda Villa el Triunfo E-1	Arequipa	L190243-119	ABB	1999	25
4356	Operativo	APIPA AV DIAGONLA S/N CERRO COLORADO	Arequipa	2010020263	RYMEL	2010	15
4357	Operativo	A. H. Peruarbo Sector Bolivia II Mz b2 lt 24	Arequipa	2010020209	RYMEL	2010	25
4358	Operativo	A.H. Peruarbo Bolivia I Frente a la F2	Arequipa	2010030169	RYMEL	2010	25
4375	Operativo	Asociación de Vivienda CAP.G.C. Alipio Ponce Vásqu	Arequipa	41389	MAGNETRON	1997	25
4418	Operativo	A.U.J.L.B. y R. Sector V Mz. Sd LT.3	Arequipa	---	---	---	100
4419	Operativo	A.U.J.L.B. y R. Sector V, Mz.12c LT.10	Arequipa	---	---	---	100
4420	Operativo	A.U.J.L.B. y R. Sector V, Mz.11c LT.10	Arequipa	---	---	---	100
4421	Operativo	A.U.J.L.B. y R. Sector V, Mz.9c LT.10	Arequipa	---	---	---	100
4422	Operativo	A.U.J.L.B. y R. Sector V, Mz.12c LT.10	Arequipa	---	---	---	100
4432	Operativo	A.U.J.L.B. y R. Sector V, Mz.2c LT.11	Arequipa	---	---	---	100
4433	Operativo	A.U.J.L.B. y R. Sector V, Mz.3g LT.18	Arequipa	---	---	---	50
4434	Operativo	AVIS Aldo Moro Mz.A LT.10	Arequipa	---	---	---	100
4438	Operativo	APIPA Sector IV-I ETAPA	Arequipa	111187016	ELKO PROMELSA	2011	50

4451	Operativo	A.V.Francisco García Calderón Zona 4 Mz.F4 LT.1	Arequipa	---	---	---	50
4452	Operativo	A.H. Villa Los Milagros 12-1F LT.13	Arequipa	CJ1181	RYMEL	1998	25
4453	Operativo	A.H. Virgen de Chapi Mz.H LT.8	Arequipa	---	---	---	100
4473	Operativo	Av Aviacion s/n (entrada a Peruarbo)	Arequipa	161485T110	DELCROSA	1997	50
4474	Operativo	Urb. interoceanica	Arequipa	AD1786	RYMEL	1996	15
4475	Operativo	URB.I Interoceanicca	Arequipa	14600296	RYMEL	1996	25
4476	Operativo	PERUARBO ZONA 3 MZ I LT 9	Arequipa	111168006	ELKO	2011	50
4477	Operativo	PERUARBO ZONA III MZ F	Arequipa	111168001	ELKO	2011	50
4478	Operativo	PERUARBOR ZONA III	Arequipa	111187010	PROMELSA	0	50
4486	Operativo	APTASA S/N	Arequipa	L132996	BBP	1986	37.5
4487	Operativo	APTASAS/N	Arequipa	111167902	ELKO	2011	50
4488	Operativo	APTASA S/N	Arequipa	AG0912	RYMEL	1996	30
4489	Operativo	APTASA MZ B-8	Arequipa	111167901	ELKO	2011	50
4513	Operativo	A.U. JOSE L.B. Y R. SECTOR IV 10A-18	Arequipa	---	---	---	50
4514	Operativo	A.U. JOSE L.B. Y R. SECTOR IV 11C-13	Arequipa	---	---	---	50
4515	Operativo	Asc. Jose Luis Bustamante y Rivero Sector VI	Arequipa	---	---	---	50
4516	Operativo	A.U. JOSE L.B. Y R. SECTOR VII MZ 2H	Arequipa	---	---	---	100
4517	Operativo	A.U. JOSE L.B. Y R. SECTOR VII 1G-9	Arequipa	---	---	---	100
4540	Operativo	Av el altiplano	Arequipa	---	---	---	25
4561	Operativo	Jose L. Bustamante y Rivero Sector III Mz M-B' Lt 4	Arequipa	---	---	---	25
4562	Operativo	PERUARBO-Peru I Sector I Mz B4 Lt 9	Arequipa	---	---	---	50
4563	Operativo	PERUARBO-Peru I Sector I Mz A2 Lt 9	Arequipa	---	---	---	50
4567	Operativo	A.H. Villa los Milagros II Zona Mz J Lt.7	Arequipa	---	---	---	25
4589	Operativo	Esquina Calle Principal/Calle 3- Yura	Arequipa	111167806	ELKO	2011	25
4602	Operativo	A.P.I. Porvenir Arequipa - Sector XI Mz J Lt 3	Arequipa	---	---	---	50
4603	Operativo	Jose Luis B. y Rivero Sector VIII Mz 17B Lt 1	Arequipa	---	---	---	25
4604	Operativo	Jose Luis B. y Rivero Sector VIII Mz 15C Lt 3	Arequipa	---	---	---	50
4605	Operativo	Jose Luis B. y Rivero Sector VIII Mz 15A Lt 1	Arequipa	---	---	---	50
4606	Operativo	Jose Luis B. y Rivero Sector VIII Mz 12C Lt 3	Arequipa	---	---	---	50
4607	Operativo	Jose Luis B. y Rivero Sector VIII Mz 4 Lt 10	Arequipa	---	---	---	25

4608	Operativo	AV Pedro Huilca Tecse Mz A Lt 1	Arequipa	---	---	---	25
4609	Operativo	AV Pedro Huilca Tecse Mz C Lt 1	Arequipa	---	---	---	25
4621	Operativo	A.V. Villa Cristo - Yura Mz E Lt 11	Arequipa	---	---	---	50
1003	Operativo	Mariano Bustamante A-11	Arequipa	LD000649	ABB	1998	25
1040	Operativo	1RO. DE ABRIL #100	Arequipa	L10195	BBP	1965	320
1060	Operativo	Urb. Pq. Industrial Cayro A-5	Arequipa	L17460	BBICTSA	1986	200
1083	Operativo	Leoncio Prado - Av. Jesus a/n	Arequipa	S3-111153	PROMELSA	2002	50
1170	Operativo	Villa Militar - Pedro Ruiz Gallo # 2	Arequipa	L18551	BBC	1990	100
1174	Operativo	Elias Aguirre 222	Arequipa	123022T24	DELCROSA	1983	100
1175	Operativo	Pasaje Teniente Ferre 211	Arequipa	3325	ELECSUR	1993	80
1178	Operativo	A.H. Continsuyo Mz.A-B	Arequipa	L136457	ABB	1995	37.5
1181	Operativo	San Lorenzo - Esq. Plaza Italia 208/Huanuco	Arequipa	L12590	BBC	1975	200
1185	Operativo	Jerusalen - Misti 105	Arequipa	S2628	MAGNETRON	1998	10
1186	Operativo	Urb. Alto San Martin el botadero S/N	Arequipa	41790	RYMEL	1997	37.5
1188	Operativo	JR ZARUMILLA 301 / CABANACONDE	Arequipa	L18588	BBC	1990	200
1189	Operativo	Alto San Martin - Costa Rica 109	Arequipa	L13946	BBC	1978	320
1190	Operativo	Alto San Martin - Esq. Panama 201/Brasil	Arequipa	L15465	BBC	1981	320
1191	Operativo	Atalaya - Prolongación Av. Lima 1606	Arequipa	TR-2006-0665-19	EPLI	2006	100
1192	Operativo	AV. AREQUIPA #108	Arequipa	L15826	BBC	1982	320
1193	Operativo	AV. INDUSTRIAL #204	Arequipa	L13948	BBC	1978	200
1195	Operativo	PARQUE CABALLERO #104	Arequipa	L15820	BBICTSA	1982	200
1196	Operativo	AV. COLONIAL #201	Arequipa	277395F	ECUATRAN	1995	100
1197	Operativo	California - Esq. C.Vallejo / J.C.Mariategui	Arequipa	L19358	ABB	1992	200
1198	Operativo	AV. ARGENTINA #403	Arequipa	L20068	ABB	1993	200
1199	Operativo	15 de Agosto - C.Vallejo/Av.Salaverry	Arequipa	L15466	BBICTSA	1981	320
1201	Operativo	AMAZONAS #418 / AV. LOS ALPES	Arequipa	L10196	BBP	1988	320
1202	Operativo	J.Chavez - Av.Triunfo/Av.J.Chavez	Arequipa	35217	CEA	2010	250
1203	Operativo	Miguel Grau Zona A - Av. Arequipa 423	Arequipa	L15463	BBC	1981	320
1204	Operativo	Miguel Grau Zn. A - Av. Arequipa 922	Arequipa	L19371	ABB	1992	320
1205	Operativo	Manco Capac - Esq. J.P.V.y Guzman / G.Prada	Arequipa	L18577	BBP	1990	200

1206	Operativo	Jerusalen - Esq. Sudamerica/Junin	Arequipa	L10185	BBP	1965	200
1299	Operativo	Urb.G.Civil - Sta.Rosa de Lima 119	Arequipa	L15468	BBC	1981	320
1321	Operativo	AV. GUARDIA CIVIL #702	Arequipa	L19335	ABB	1995	100
1390	Operativo	Miguel Grau III Zona C - Av.Charcani 402	Arequipa	53-000070	PROMELSA	2002	37.5
1395	Operativo	AV. KENNEDY #1750	Arequipa	L18579	BBICTSA	1990	200
1397	Operativo	Baños de Jesus	Arequipa	CJ1227	RYMEL	1998	25
1417	Operativo	Urb.M.Capac - Av.Amauta 200	Arequipa	L19356	ABB	1992	200
1418	Operativo	G.CIVIL 3RA. ETAPA MZ.H LT.25	Arequipa	L17465	BBP	1986	200
1425	Operativo	AV. GUARDIA CIVIL #800	Arequipa	162095T21	DELCROSA	2003	50
1431	Operativo	Av. Guayaquil 259 Sto.Domingo	Arequipa	L19140	ABB	0	100
1432	Operativo	Urb.California - Ricardo Palma 411	Arequipa	52633	MAGNETRON	1998	10
1435	Operativo	Mariano Bustamante - Capitan Novoa s/n B-7	Arequipa	268394	ECUATRAN	1994	200
1440	Operativo	Cooperativa 19 Mz.F Lt.9	Arequipa	L19349	ABB	1992	100
1442	Operativo	Urb.M.Capac - Av.Amauta s/n Cdra.8 Parque	Arequipa	L17467	BBC	1986	320
1448	Operativo	Ciudad Blanca - Av. Revolución frente a 906	Arequipa	35194-05	CEA	2010	100
1452	Operativo	Urb.California - Ricardo Palma 309	Arequipa	52676	MAGNETRON	1998	10
1468	Operativo	Urb.California - Mariátegui 103/Parque	Arequipa	53-1111512	ELKO	2008	50
1494	Operativo	Buena Vista - Paseo Arequipa 209	Arequipa	133351	ROMAGNOLE	1993	100
1500	Operativo	Miguel Grau - Av.Sol/Mcal.Nieto	Arequipa	L15815	BBICTSA	1982	200
1504	Operativo	P.J. Nuevo Peru Mz.G Lt.01	Arequipa	L11842	BBICTSA	1974	200
1510	Operativo	Tablero de Jesus - Servicios Auxiliares	Arequipa	---	---	---	100
1532	Operativo	Urb.California - J.C.Tello/5n.Martin	Arequipa	161485T7	DELCROSA	1997	50
1533	Operativo	Ulrich Neisser Mz.J Lt.01	Arequipa	L16643	BBP	1983	200
1550	Operativo	Av. Sepulveda 522-8	Arequipa	L22546	ABB	1996	100
1561	Operativo	Mariano Bustamante B-1	Arequipa	L18575	BBP	1990	100
1591	Operativo	Israel Mz.Y Lt.7 LosAngeles s/n	Arequipa	L15822	BBC	1982	200
1592	Operativo	Israel Mz.5 Lt.13	Arequipa	L18573	ABB	1990	100
1593	Operativo	Campo Marte Mz.LL Lt.9	Arequipa	L15819	BBC	1982	200
1594	Operativo	Campo Marte-Las Miras F-7	Arequipa	L15812	BBICTSA	1982	200
1595	Operativo	Campo Marte - Alto de la Luna s/n	Arequipa	L20081	ABB	1993	200

1603	Operativo	Ciudad Blanca I Et. Zn.B - Av.Revolución 1222	Arequipa	L11360	BBP	1972	200
1604	Operativo	Ciudad Blanca Zn.B - Av.V.de Chapi 201/7 de Agosto	Arequipa	L13444	BBC	1977	100
1605	Operativo	Ciudad Blanca II Et.-Esq.24 de Junio/Av. V.de Chapi	Arequipa	L19329	ABB	1992	100
1606	Operativo	Ciudad Blanca - Jr. 28 de Julio 598	Arequipa	L18583	BBC	1990	200
1607	Operativo	P.J. Ciudad Blanca - Av. Cultura 124	Arequipa	L16653	BBICT5A	1983	200
1611	Operativo	LUZ Y ALEGRIA MZ.F-H LT.2 1ra. Etapa	Arequipa	L23509	ABB	1997	100
1617	Operativo	Buena Vista Mz. J Lt.1	Arequipa	L18563	BBC	1990	100
1649	Operativo	Miguel Grau Zn.B - IV Et. Mz.43 Lt.11	Arequipa	L18589	BBICT5A	1990	200
1650	Operativo	9 DE DICIEMBRE MZ C LT.5	Arequipa	L18561	BBC	1990	100
1652	Operativo	Miguel Grau IV - Cmt.42 Mz.23 Lt.12	Arequipa	L13413	BBICT5A	1997	100
1653	Operativo	Av. Jesus 126	Arequipa	277495F	ECUATRAN	1995	100
1655	Operativo	Sor Ana de los Angeles entre bloques D&E	Arequipa	L14934	BBP	1980	200
1657	Operativo	AV. INDUSTRIAL #101E	Arequipa	268294	ECUATRAN	1994	200
1658	Operativo	AV. AREQUIPA #213-A	Arequipa	L21187	ABB	1994	100
1711	Operativo	P.J. Nicaragua H-01	Arequipa	162095T6	DELCROSA	2003	50
1716	Operativo	Alto Peru - Jose Maria Arguedas s/n	Arequipa	341290296	RYMEL	1996	50
1721	Operativo	Mariano Bustamante F-11	Arequipa	L190243-118	ABB	1999	25
1781	Operativo	G. Civil 3ra. etapa F-14	Arequipa	119555T1	DELCROSA	1980	200
1782	Operativo	P.J. NUEVA ALBORDAJ-6	Arequipa	8604113	BBC	1961	160
1825	Operativo	Av. Capitan Novoa con San Miguel	Arequipa	L10530	BBP	1967	200
1856	Operativo	Pedro Vilcapaza Mz.I Lt.1	Arequipa	34123029-6	RYMEL	1996	50
1858	Operativo	LA CUCARDA5 A - 3	Arequipa	133353	ROMAGNOLE	1993	100
1859	Operativo	Plaza de Armas / Olivera	Arequipa	111186203	ELKO PROMELSA	2011	50
1860	Operativo	Miguel Grau Zona C - Mz.Ch Lt.1	Arequipa	133344	ROMAGNOLE	1993	100
1890	Operativo	12 de Octubre - Tunales s/n	Arequipa	L136006	ABB	1994	25
1891	Operativo	Alto 5n.Martin - Av. Argentina 1246	Arequipa	53-111750	PROMELSA	2005	50
1900	Operativo	CMTE. 28 FRENTE A ESTADIO	Arequipa	TR-2006-0665-14	EPLI	2006	100
1941	Operativo	Calle Junin 601	Arequipa	L16651	BBICT5A	1982	200
1942	Operativo	Av. America 501	Arequipa	L20069	ABB	1993	200
1943	Operativo	Esq. Av.Lima/Psje.7 de Junio	Arequipa	L10198	BBP	1965	200

1944	Operativo	Piura 1314	Arequipa	S3-111320	PROMELSA	2003	100
1945	Operativo	Esq. Ayacucho / Amazonas	Arequipa	L10532	BBP	1967	200
1949	Operativo	Miguel Grau Zn.D - Mz.31B Lt.4	Arequipa	133355	ROMAGNOLE	1993	100
1959	Operativo	Urb. Cayro D-9	Arequipa	1093	DELCROSA	1961	75
1968	Operativo	Sta.Rosa - Esq. Calle Atenas/ Mariscal Castilla	Arequipa	265094	ECUATRAN	1994	100
1980	Operativo	Av. Simon Bolivar 302	Arequipa	L-18044	BBC	1988	200
1992	Operativo	Sta.Rosa - Viena 200	Arequipa	L15817	BBICTSA	1982	200
1993	Operativo	LONDRES #504	Arequipa	265994	ECUATRAN	1994	100
1994	Operativo	PSJE. 1RO. DE MAYO #201	Arequipa	L18580	BBC	1990	200
2006	Operativo	Junin 220	Arequipa	L-18041	S/M	0	200
2008	Operativo	Alto Sn.Martin - Esq. Huascar 701/Pierola	Arequipa	74440	MEGA	1994	200
2009	Operativo	America 1018	Arequipa	L17463	BBP	1986	200
2010	Operativo	Ancash - 311	Arequipa	S3-111495	PROMELSA	2004	100
2011	Operativo	San Lorenzo - Malecon Solezzi 2 cuadra	Arequipa	L22548	ABB	1996	100
2023	Operativo	A.H. Señor de Huanca - Mz.P Lt.01	Arequipa	269694	ECUATRAN	1994	100
2025	Operativo	Urb. Mcal. Nieto C2-5	Arequipa	CJ1160	RYMEL	1998	25
2037	Operativo	Anexo Agua Salada	Arequipa	111187023	PROMELSA	2011	50
2100	Operativo	Atalaya Zn.8 - Jose Olaya 110	Arequipa	270794	ECUATRAN	1994	100
2103	Operativo	12 de Octubre - Psje. Ventanilla s/n	Arequipa	480715	ABB	1996	25
2127	Operativo	AV. IND. CAYROS/N	Arequipa	T51148	BBP	1961	200
2136	Operativo	AV.AREQUIPA ANEXO TILUMPAYA	Arequipa	L122062	ABB	1995	25
2137	Operativo	Av. Principal s/n	Arequipa	L122101	ABB	1995	25
2138	Operativo	Cerro Benavente - Av. Principal s/n	Arequipa	L122143	ABB	1995	25
2142	Operativo	Cerrito Verde Mz.C Lt.1	Arequipa	34220296	RYMEL	1996	50
2144	Operativo	Tuctumpaya - Av. Arequipa s/n	Arequipa	L122120	ABB	1995	25
2145	Operativo	Cerrito Belen F-9	Arequipa	L18559	BBC	1990	100
2146	Operativo	Villa San Felipe - Av. Nicolas de Pierola 700	Arequipa	TR-2008-01049-32	EPLI S.A.C.	2008	50
2147	Operativo	Alto San Martin - N.de Pierola 760	Arequipa	161485T30	DELCROSA	1997	50
2153	Operativo	Nueva Alborada U-26	Arequipa	161818T10	DELCROSA	1999	15
2156	Operativo	Alto San Martin - Comandante Canga 2134	Arequipa	L18042	BBP	1998	200

2164	Operativo	J.Chavez - Los Angeles/Arequipa	Arequipa	14242ST6	DELCROSA	2004	80
2165	Operativo	J.Chavez - Av.LaMar/3 de Octubre	Arequipa	111176301	ELKO	2011	100
2166	Operativo	AV. EL TRIUNFO#105	Arequipa	500770-02	I&T ELECTRIC SAC	2010	100
2167	Operativo	15 de Agosto - Av.Sn.Martin/R.Palma	Arequipa	34150196	RYMEL	1996	50
2168	Operativo	Tuctumpaya - Control de PNP	Arequipa	53-111292	PROMELSA	2003	25
2180	Operativo	Miguel Grau - Av. Angamos 123	Arequipa	111176319	ELKO	2011	100
2181	Operativo	Miguel Grau - Av. Arequipa 206 (al frente)	Arequipa	L23418	ABB	1996	100
2182	Operativo	Miguel Grau - Esq.Micon.Chorrillos/T.Amaru	Arequipa	111176317	ELKO	2011	100
2183	Operativo	Miguel Grau - Av. El Sol Mz.B53 Lt.11	Arequipa	271194	ECUATRAN	1994	100
2184	Operativo	Urb.J.Chavez - Av.Arequipa Nro 1212	Arequipa	111176320	ELKO	2011	100
2185	Operativo	M.Grau Zn.B Cmte.16 Santa Clara 1005	Arequipa	2010020688	RYMEL	2010	50
2186	Operativo	1 DE MAYO 223 / HUANUCO	Arequipa	L720024-05	ABB	2002	50
2188	Operativo	Miguel Grau - Los Angeles 335	Arequipa	161485T93	DELCROSA	1997	50
2189	Operativo	Miguel Grau Zn.A - 8 de Octubre S05A/A.A.Caceres	Arequipa	341280296	RYMEL	1996	50
2190	Operativo	Miguel Grau Zn.A - Esq.Huascar/F.Bolognesi 301	Arequipa	111206606	ELKO	2012	100
2206	Operativo	Miguel Grau Zn.D - F.Bolognesi/Sto.Thomas	Arequipa	111206508	PROMELSA	2012	100
2207	Operativo	Miguel Grau - Av. Arequipa 1301	Arequipa	L120065	BBP	1968	75
2208	Operativo	Av. Miguel Grau / Psje. Jesus	Arequipa	142425T9	DELCROSA	2004	80
2209	Operativo	Los Alpes D-4	Arequipa	L120516	BBP	1973	37.5
2218	Operativo	Teniente Ferre 113-115	Arequipa	L23393	ABB	1996	100
2219	Operativo	A.H. Quinta las Dalias - Mz.C Lt.03	Arequipa	470608	ABB	1996	15
2223	Operativo	Miguel Grau Zona C - Esq. Aurora/Sta.Rosa 319	Arequipa	L22982	ABB	1996	37.5
2224	Operativo	Virgen del Carmen Mz.C Lt.12	Arequipa	L123262	BBICTSA	1978	37.5
2225	Operativo	Balneario de Jesus H-1	Arequipa	L190243-126	ABB	1999	25
2242	Operativo	ALTO PAUCARPATA B-1	Arequipa	CJ1158	RYMEL	1998	25
2272	Operativo	Santo Domingo y San Bernardo, Mz.F Lt.4	Arequipa	AG0938	RYMEL	1996	30
2273	Operativo	San Bernardo - Av. Principal s/n	Arequipa	34210796	RYMEL	1996	50
2274	Operativo	Miguel Grau Zn.D - Mz.K Lt.14	Arequipa	53-111748	PROMELSA	2005	50
2275	Operativo	Miguel Grau Zn.C - Av.Principal s/n P-01	Arequipa	161485T29	DELCROSA	1997	50
2300	Operativo	P.J. Alto Jesus Mz.T Lt.1	Arequipa	L120074	BBP	1968	75

2353	Operativo	Teniente Ferre 201	Arequipa	L120061	BBP	1968	75
2376	Operativo	Camino a Chiguata	Arequipa	L720024-03	ABB	2002	50
2404	Operativo	Huanuco 125	Arequipa	L23387	ABB	1996	100
2512	Operativo	P.J. SANTO DOMINGO A-4	Arequipa	AG0954	RYMEL	1996	30
2555	Operativo	Los Balcones Mz.K Lt.3	Arequipa	162095T4	DELCROSA	2003	50
2570	Operativo	Villa Jesus Mz F LT6 Zn 12	Arequipa	L22059	ABB	1995	50
2603	Operativo	A.H. La Posada de Cristo P-3	Arequipa	473671	ABB	1996	25
2604	Operativo	A.H. La Posada de Cristo G-7	Arequipa	473745	ABB	1996	25
2608	Operativo	Esq. J.C. Mariategui / Av. Jesus	Arequipa	161485T50	DELCROSA	1997	50
2626	Operativo	Av. Jesus 411	Arequipa	TR2009-01050-02	EPLI	2009	50
2630	Operativo	Jose Maria Arguedas B-5	Arequipa	471307	ABB	1996	15
2631	Operativo	Jose Maria Arguedas D-7	Arequipa	463831	ABB	1996	15
2660	Operativo	Alto San Martin - Av. Argentina Cdra 16	Arequipa	133342	ROMAGNOLE	1993	100
2664	Operativo	Los Olivos Mz.F1 Lt.04	Arequipa	TR-2006-0663-02	EPLI	2006	25
2665	Operativo	Los Olivos Mz.P1 Lt.04	Arequipa	471668	ABB	1996	15
2672	Operativo	Alto Sn.Martin - America 616	Arequipa	472145	ABB	1996	25
2707	Operativo	BALNEARIO DE JESUS N-9	Arequipa	CJ1206	RYMEL	1998	25
2708	Operativo	P.J. BALNEARIO DE JESUS MZA. LL LOTE 10	Arequipa	L136007	ABB	1994	25
2726	Operativo	15 de Enero - Av. Jesus 1114	Arequipa	LD000658	ABB	1998	25
2727	Operativo	15 de Enero - Av. Jesus 1204	Arequipa	LD000643	ABB	1998	25
2728	Operativo	15 de Enero - Esq. Av. Brasil 401 / M.Segura	Arequipa	161485T101	DELCROSA	1997	50
2729	Operativo	15 de Enero - Esq.Manuel A. Segura / H.Unanue	Arequipa	111206601	ELKO	2012	100
2730	Operativo	LISBOA 126	Arequipa	LD000661	ABB	1998	25
2731	Operativo	LONDRES 612	Arequipa	41821	MAGNETRON	1997	37.5
2732	Operativo	Sta.Rosa - Madrid #400	Arequipa	LD000648	ABB	1998	25
2733	Operativo	Sta.Rosa - Madrid #342	Arequipa	473737	ABB	1996	25
2737	Operativo	Virgen del Carmen H-4	Arequipa	96A470800	ABB	1996	15
2738	Operativo	CORAZON DE JESUS MZA. H LOTE 8	Arequipa	52650	MAGNETRON	1998	10
2769	Operativo	Señor de los Milagros K-7	Arequipa	96A470834	ABB	1996	15
2770	Operativo	Señor de los Milagros H-5	Arequipa	471651	ABB	1996	15

2784	Operativo	Av. Jesus 110-A/Psje. Sta.Catalina	Arequipa	L23414	ABB	1996	100
2785	Operativo	Francisco Mostajo - M. Nieves 122-B	Arequipa	CJ1205	RYMEL	1998	25
2794	Operativo	Simon Bolivar 500	Arequipa	161485T61	DELCROSA	1997	50
2795	Operativo	Simon Bolivar 818	Arequipa	53-111494	PROMELSA	2004	100
2800	Operativo	15 de Agosto - Salaverry 1016	Arequipa	41826	MAGNETRON	1997	37.5
2814	Operativo	AA. HH. Villa Jesus C-11	Arequipa	---	---	---	15
2817	Operativo	15 de Enero - Benito Bonifaz 308	Arequipa	41764	MAGNETRON	1997	37
2818	Operativo	15 de Enero - Andres Razzuri s/n	Arequipa	CJ1137	RYMEL	1998	25
2819	Operativo	15 de Enero - Av. Argentina 227	Arequipa	161485T34	DELCROSA	1997	50
2820	Operativo	15 de Enero - H. Morales 105	Arequipa	CJ1226	RYMEL	1998	25
2821	Operativo	15 de Enero - Av. Jesus 714	Arequipa	LD000705	ABB	1998	25
2822	Operativo	15 de Enero - Av. Jesus 807	Arequipa	AG0668	RYMEL	1996	50
2830	Operativo	J.Chavez - Av.Salaverry s/n	Arequipa	162095T38	DELCROSA	2003	50
2856	Operativo	15 de Enero - Garcilazo de la Vega 108	Arequipa	CJ1219	RYMEL	1998	25
2874	Operativo	Urb.California - Ricardo Palma #510	Arequipa	161485T43	DELCROSA	1997	50
2878	Operativo	Alto San Martin - Paraguay 112	Arequipa	52670	MAGNETRON	1998	10
2879	Operativo	Alto San Martin - Av. Estados Unidos 325	Arequipa	LD000686	ABB	1998	25
2910	Operativo	Nuevo Israel - Mz.B Lt.2	Arequipa	L190243-91	ABB	1999	25
2911	Operativo	Miguel Grau - Av. Villa Hermosa 901	Arequipa	LD000701	ABB	1998	25
2912	Operativo	Miguel Grau - Ricardo Palma s/n	Arequipa	AG0670	RYMEL	1996	50
2913	Operativo	Miguel Grau - Ovalo Miguel Grau	Arequipa	LD000680	ABB	1998	25
2914	Operativo	Miguel Grau IV Et. - Rosedal s/n	Arequipa	LD000697	ABB	1998	25
2915	Operativo	Jerusalen - Sudamerica 702	Arequipa	113114005	ELKO PROMELSA	2011	20
2915	Operativo	Jerusalen - Sudamerica 702	Arequipa	113114017	ELKO PROMELSA	2011	20
2916	Operativo	Jerusalen - Sudamerica 213	Arequipa	470155	ABB	1996	30
2916	Operativo	Jerusalen - Sudamerica 213	Arequipa	470964	ABB	1996	30
2917	Operativo	P.J.Santa Maria G-11	Arequipa	52651	MAGNETRON	1998	10
2918	Operativo	P.J.Santa Maria J-04	Arequipa	52648	MAGNETRON	1998	10
2919	Operativo	P.J.Santa Maria N-04	Arequipa	52652	MAGNETRON	1998	10
2920	Operativo	P.J.Santa Maria G-01	Arequipa	52655	MAGNETRON	1998	10

2986	Operativo	Amp.Santa Maria V-4	Arequipa	52626	MAGNETRON	1998	10
2987	Operativo	Ampliación Santa María B-4	Arequipa	52627	MAGNETRON	1998	10
3018	Operativo	A.H. LA FABELA A-2	Arequipa	14420296	RYMEL	1996	25
3027	Operativo	Anexo Espiritu Santo - Av.Independencia 102	Arequipa	L122127	ABB	1995	25
3028	Operativo	Anexo Espiritu Santo - Av. Independencia s/n	Arequipa	14540296	RYMEL	1996	25
3029	Operativo	El Chiral - Espiritu Santo E-8	Arequipa	14830296	RYMEL	1996	25
3050	Operativo	Alto San Martin - Huascar 417	Arequipa	41758	MAGNETRON	1997	37.5
3063	Operativo	COOP. 19 E -2	Arequipa	161485T16	DELCROSA	1997	50
3064	Operativo	AV. LOS GERANIOS NRO.113	Arequipa	41793	MAGNETRON	1996	37.5
3065	Operativo	RICARDO PALMA #205	Arequipa	LD000652	ABB	1998	25
3066	Operativo	San Miguel 214	Arequipa	2420074	ELKO PERUANA	0	75
3077	Operativo	Antigua Chiguata - Av. Garita	Arequipa	70489	MAGNETRON	2000	10
3079	Operativo	Nicolas de Pierola 600	Arequipa	AG0682	RYMEL	1996	50
3123	Operativo	Alto San Martin - Av. Estados Unidos 449	Arequipa	AG0715	RYMEL	1996	50
3130	Operativo	Inmaculada Concepcion B-7	Arequipa	L190243-132	ABB	1999	25
3159	Operativo	California - Av. Ricardo Palma 197	Arequipa	LD000682	ABB	1998	25
3174	Operativo	Urb. Villa Miguel Grau C-01	Arequipa	L190243-133	ABB	1999	25
3191	Operativo	Los Olivos-Callao, Urb. Villa María del Triunfo	Arequipa	LD000662	ABB	1998	25
3218	Operativo	AV. KENNEDY #2001	Arequipa	53-1111514	ELKO	2008	50
3219	Operativo	MALECON ARICA #301 / SAN ROMAN #100	Arequipa	111187008	PROMELSA	0	50
3220	Operativo	MALECON ARICA #508	Arequipa	AG0927	RYMEL	1996	30
3221	Operativo	AV. COLONIAL #404	Arequipa	143799-T3	DELCROSA	2008	100
3222	Operativo	AV. COLONIAL #500	Arequipa	53-111151	PROMELSA	2002	50
3223	Operativo	AV. COLONIAL#709	Arequipa	161485T28	DELCROSA	1997	50
3224	Operativo	AV. COLONIAL#800	Arequipa	L23512	ABB	1997	100
3228	Operativo	HUMBOLT C-26	Arequipa	CY1135	RYMEL	1998	25
3314	Operativo	Micaela Bastidas No. 100	Arequipa	AG50704	RYMEL	1996	50
3315	Operativo	FELIPE PINGLO NRO. 201	Arequipa	53-111143	PROMELSA	2002	37
3353	Operativo	Cerrito Belen Mz.F Lt.8	Arequipa	CJ1271	RYMEL	1998	15
3354	Operativo	Los Angeles Mz.C Lt.6	Arequipa	CV1297	RYMEL	1998	15

3357	Operativo	Av. Arequipa s/n Inst.Sup.Agrario	Arequipa	161818T11	DELCROSA	1999	15
3375	Operativo	P.J. Pueblo Libre Mz.B Lt.5	Arequipa	CJ1250	RYMEL	1998	15
3376	Operativo	P.J. Pueblo Libre Mz.D Lt.05	Arequipa	CJ1248	RYMEL	1998	15
3392	Operativo	Urb. Ulrich Neisser - AV. KENNEDY (PRONAA)	Arequipa	19086	FASSTRON	2009	100
3428	Operativo	Cesar Vallejo Mz.I Lt.32	Arequipa	L22543	ABB	1996	100
3431	Operativo	La Colonial Mz.J - Lt.1	Arequipa	CJ1217	RYMEL	1998	25
3450	Operativo	Atalaya - Radio Antenas S/N	Arequipa	CJ1253	RYMEL	1998	15
3463	Operativo	San Lorenzo-Esq Ica - Raimondi	Arequipa	111176307	ELKO	2011	100
3475	Operativo	Urb. Santo Domingo B-1	Arequipa	70484	MAGNETRON	2000	10
3476	Operativo	Urb. Santo Domingo C-1	Arequipa	70483	MAGNETRON	2000	10
3477	Operativo	Urb.Santo Domingo D-1	Arequipa	70371	MAGNETRON	2000	10
3478	Operativo	Urb. Santo Domingo E-3	Arequipa	70370	MAGNETRON	2000	10
3484	Operativo	P.J. Miguel Grau 41-2A-23	Arequipa	AG0678	RYMEL	1996	50
3495	Operativo	Santa Maria H-1	Arequipa	161818T35	DELCROSA	1999	15
3529	Operativo	P.J. 3 de Mayo, carretera a Chiguata	Arequipa	161821T14	DELCROSA	1999	15
3538	Operativo	P.J. Señor de los Milagros B-3 (Atalaya)	Arequipa	161821T47	DELCROSA	1999	15
3539	Operativo	P.J. Señor de los Milagros C-1 (Atalaya)	Arequipa	161818T46	DELCROSA	1999	15
3544	Operativo	Asoc. Los Portales A-1, Av. Los Portales	Arequipa	161821T30	DELCROSA	1999	15
3545	Operativo	Asoc. Los Portales R-2, Av. Argentina	Arequipa	161821T45	DELCROSA	1999	15
3546	Operativo	Asoc. Los Portales O-20, calle Uruguay	Arequipa	161821T26	DELCROSA	1999	15
3550	Operativo	Nicolás de Piérola # 851, Revolución Peruana	Arequipa	S3-111282	PROMELSA	2003	25
3552	Operativo	Av. Mcal. Castilla-C. Vallejo, Urb. 15 de Agosto	Arequipa	S3-000054	PROMELSA	2002	100
3554	Operativo	Av. D. A. Carrión Nro 417 Urb. Progresista	Arequipa	L22514	ABB	1996	100
3555	Operativo	P.J. Naciones Unidas C-1	Arequipa	AG0681	RYMEL	1996	50
3565	Operativo	Urb. Las Mercedes C-9	Arequipa	S3-111297	PROMELSA	2003	25
3570	Operativo	P.J. Ciudad Blanca, pista a Jesús	Arequipa	L720024-09	ABB	2002	50
3577	Operativo	P.J. José María Arguedas II	Arequipa	70495	MAGNETRON	2000	15
3592	Operativo	Av. Guardia Civil-Sn. Martín de Porres, G.Civil 1r	Arequipa	571	ELECSUR	2001	50
3618	Operativo	Tnte. Ferré, Feria del Altiplano	Arequipa	L13962	BBC	1978	100
3623	Operativo	P.J. Texas 2000	Arequipa	LD000608	ABB	1998	25

3632	Operativo	Av. Jesus - Av. Simon Bolivar	Arequipa	L22519	ABB	1996	100
3636	Operativo	P.J. Ampl. Los Olivos	Arequipa	41377	MAGNETRON	1996	25
3637	Operativo	P.J. Héroes del Cenepa R-B	Arequipa	CJ1152	RYMEL	1998	25
3638	Operativo	P.J. Héroes del Cenepa I-8	Arequipa	161821T4	DELCROSA	1999	15
3639	Operativo	P. Héroes del Cenepa A-8	Arequipa	AG0916	RYMEL	1996	30
3641	Operativo	P.J. El Mirador C-9, Av. Pacifico-Unión	Arequipa	32991	CEA	2003	37
3642	Operativo	P.J. El Mirador L-1, Av. Pacifico-Emancipación	Arequipa	161821T12	DELCROSA	1999	15
3643	Operativo	P.J. El Mirador I-1, Emancipación-Prolong. El Sol	Arequipa	CJ1272	RYMEL	1998	15
3649	Operativo	Urb. La Colonial Ira. etapa Mz. D	Arequipa	L22060	ABB	1995	50
3663	Operativo	Eliás Aguirre-Belisario Flores, Urb. San Lorenzo	Arequipa	34180296	RYMEL	1996	50
3669	Operativo	Urb Cesar Vallejo Mz D Costado PRONAA	Arequipa	56312-4	I & T ELECTRIC	2004	25
3670	Operativo	Pje. Ferre Mlcón Chorrillos	Arequipa	LD000665	ABB	1998	25
3677	Operativo	Urb. Melitón Carbajal Mz. B, Psje Los Andes	Arequipa	S3-111174	PROMELSA	2002	100
3682	Operativo	Av. Sepulveda Plaza Umachiri	Arequipa	3430196	RYMEL	1996	50
3688	Operativo	P. J. Miguel Grau IV etapa D-7 Av. Villa Hermosa	Arequipa	LD000627	ABB	1998	25
3699	Operativo	Industrial Cayro Mz D Lote 8	Arequipa	265794	ECUATRAN	1994	100
3703	Operativo	Pasaje Oroya, costado Iglesia Sr. de los Milagros	Arequipa	S3-111504	PROMELSA	2004	100
3745	Operativo	PJ Morro de Arica Mzn A (costado de Av. Colonial)	Arequipa	161485T69	DELCROSA	1997	50
3752	Operativo	Asentamiento Humano Alto Cenepa Mz.E	Arequipa	161485T42	DELCROSA	1997	50
3754	Operativo	Bruselas #103, Urb. Santa Rosa, M Melgar	Arequipa	142425T3	DELCROSA	2004	80
3761	Operativo	P.J. El Mirador de Jesús Ma. I, frente al parque	Arequipa	70501-00	MAGNETRON	2000	15
3762	Operativo	P.J. MIRADOR DE JESUS P-1	Arequipa	4059195F	ECUATRAN	1995	37.5
3772	Operativo	P.J. Señor de los Milagros O-10	Arequipa	70401-00	MAGNETRON	0	15
3803	Operativo	Piura-Amazonas	Arequipa	L22898	ABB	1996	100
3807	Operativo	Alto Jesus Fte Mz LL Lte. 7	Arequipa	L16638	BBP	1983	100
3813	Operativo	P.J. Villa Maria del Triunfo.	Arequipa	S3-111698	PROMELSA	2005	37.5
3819	Operativo	Urb. La Marias Mz. F Lte 1	Arequipa	265394	ECUATRAN	1994	75
3824	Operativo	Comandante Canga /Esquina Arias Aragues	Arequipa	113420T13	DELCROSA	1977	100
3825	Operativo	Calle Costa Rica 249	Arequipa	S3-111699	PROMELSA	2005	37
3888	Operativo	Urb. Villamar	Arequipa	LD000664	ABB	1998	25

3893	Operativo	Av. Industrial 505 - Progresista Apima (1192)	Arequipa	162095T29	DELCROSA	2003	50
3894	Operativo	AA HH San Antonio Abad Arequipa	Arequipa	51-113604	ELKO	2005	15
3936	Operativo	Urb. Alameda Santa Rita de Casia , frente Mz B-11.	Arequipa	480803	ABB	1996	25
3941	Operativo	Daniel Alcides Carrion / Juan Pablo Vizcardo Guzma	Arequipa	TR-2006-0665-12	EPLI	2006	100
3949	Operativo	Cachamarca - Chiguata	Arequipa	KC 4455	RYMEL	2006	15
3950	Operativo	Contune - Chiguata	Arequipa	113094506	ELKO PROMELSA	2009	15
3951	Operativo	Arenales- Chiguata	Arequipa	KC 4454	DELCROSA	2006	15
3952	Operativo	Collamarca -Chiguata	Arequipa	KC 4456	DELCROSA	2006	15
3953	Operativo	Miraflores Antiguo -Chiguata	Arequipa	KC 4453	DELCROSA	2006	15
3987	Operativo	AAVV Ampl. Alto Jesus Esq Avs Huancavelica/Argent	Arequipa	41770	MAGNETRON	1997	37.5
3988	Operativo	AA.VV. Santa Maria II, Mz. A Lote 2	Arequipa	53-111143	ELKO PROMELSA	0	25
3989	Operativo	AA.VV. Santa Maria II, Mz. K Lote 4	Arequipa	53-111147	ELKO PROMELSA	0	50
4016	Operativo	A.A.H.H Cerrito Buena Vista III Mz. D Lte 4	Arequipa	111168119	ELKO	2011	100
4032	Operativo	Urb La Finca	Arequipa	TR-2008-01050-07	EPLI S.A.C.	2008	25
4034	Operativo	A.A.H.H Mirador San Lucas D-1	Arequipa	4059495F	ECUATRAN	1995	37.5
4041	Operativo	Plaza de Chiguata - Subestacion Elevadora 10/22.9	Arequipa	---	---	---	200
4045	Operativo	URB C VALLEJO AV UNION PROMUDEH PRONAA	Arequipa	53-111752	PROMELSA	2005	50
4049	Operativo	AAHH Berlin Mariano Melgar	Arequipa	52649	MAGNETRON	1998	10
4050	Operativo	Berlin Mz O- Lte 4	Arequipa	70394	MAGNETRON	2000	15
4058	Operativo	Radio Lider- Los Portales de Chiguata	Arequipa	AG0952	RYMEL	1996	30
4073	Operativo	Santa Maria de Chiguata	Arequipa	---	---	---	25
4083	Operativo	Portales de Chiguata	Arequipa	CJ1221	RYMEL	1998	25
4134	Operativo	SANTA ROSA DE CHIGUATA MZ D	Arequipa	TR-2008-01050-17	EPLI S.A.C.	2008	25
4135	Operativo	SANTA ROSA DE CHIGUATA MZ P	Arequipa	TR-2008-01050-10	EPLI S.A.C.	0	25
4137	Operativo	A.H Las Rocas Mz A lt 1	Arequipa	70321	MAGNETRON	2000	10
4138	Operativo	Asoc Nuevo Milenio Mz C lt 20	Arequipa	TR-2008-01049-04	EPLI	2008	50
4140	Operativo	GRANJEROS EL PROGRESO MZ E	Arequipa	52619-98	MAGNETRON	1998	10
4141	Operativo	GRANJEROS EL PROGRESO MZ F	Arequipa	TR-2008-01050.02	EPLI	2008	25
4142	Operativo	Cerrito de Huacshapata mz G	Arequipa	TR-2008-01049-08	EPLI	2008	50
4143	Operativo	Cerrito de Huacshapata mz X	Arequipa	TR-2008-1049-21	EPLI	2008	50

4159	Operativo	Complejo Habitacional Los Jardines de Porogonche	Arequipa	111176312	ELKO	2011	100
4168	Operativo	AH CERRO BUENA VISTA PAUCARPATA III	Arequipa	TR-2008-01050-09	EPLI S.A.C.	2008	25
4169	Operativo	AH CERRO BUENA VISTA PAUCARPATA III	Arequipa	CU1288	RYMEL	1998	15
4180	Operativo	Teniente Ferre 217 - Oximan del Peru OXIMAN	Arequipa	162095T7	DELCROSA	2003	50
4183	Operativo	Asociación Vivienda Los Angeles de Jesus	Arequipa	41391	MAGNETRON	1997	25
4206	Operativo	Anexo Villa Santa	Arequipa	CJ1173	RYMEL	1998	25
4223	Operativo	Salinas Huito	Arequipa	---	---	---	50
4224	Operativo	Calle Bolognesi - San Juan de Tarucani	Arequipa	---	---	---	100
4250	Operativo	TABLERO DE JESUS SET	Arequipa	L23019	ABB	1996	25
4260	Operativo	Anexo de Mosopuquio	Arequipa	---	---	---	25
4261	Operativo	Anexo de Caca yaco	Arequipa	---	---	---	15
4264	Operativo	Cari Cari - Victoria	Arequipa	---	---	---	10
4265	Operativo	Anexo Quillocona	Arequipa	---	---	---	10
4266	Operativo	Anexo Cangallo	Arequipa	---	---	---	10
4267	Operativo	ANEXO LA RINCONADA	Arequipa	---	---	---	10
4276	Operativo	A.H. Héroes del Cenepa Ampliación MZ H LT.1	Arequipa	S3-000074	PROMELSA	2002	37.5
4277	Operativo	Valle Encantado-Virgen de Copacabana MZ D LT.1	Arequipa	TR2009-01050-01	EPLI	2009	50
4341	Operativo	Buena Vista Zona C Mz G Sector Pozo Negro	Arequipa	AD1793	RYMEL	1996	15
4342	Operativo	Comite 03 Taller Buena Vista Sector Pozo Negro	Arequipa	70378-00	MAGNETRON	2000	15
4343	Operativo	Buena Vista Zona "B"	Arequipa	52679	MAGNETRON	1998	10
4440	Operativo	A.V. Los Portales de Chiguata Mz.A.LT10	Arequipa	---	---	---	50
4443	Operativo	A.H.Las Tres Marías	Arequipa	500773-03	I&T ELECTRIC SAC	2010	25
4444	Operativo	A.V.Unión Cahuaya-Rosaspata Mz.B Lt.9	Arequipa	---	---	---	50
4445	Operativo	A.V.Unión Cahuaya-Rosaspata Mz.B LT.4	Arequipa	---	---	---	50
4446	Operativo	A.V.Unión Cahuaya-Rosaspata Mz.P LT.1	Arequipa	---	---	---	50
4447	Operativo	Asociación de Vivienda y Taller El Nazareno A-32	Arequipa	---	---	---	50
4499	Operativo	Calle 17(Rotonda) - Alameda Salaverry	Arequipa	TR-2012-02045-01	EPLI	2012	200
4500	Operativo	Mz P LT. 9 - ALAMEDA SALAVERRY	Arequipa	TR-2012-04004-03	EPLI	2012	200
4501	Operativo	Multifamiliar 2R - ALAMEDA SALAVERRY	Arequipa	TR-2012-02044-01	EPLI	2012	600
4501	Operativo	Multifamiliar 2R - ALAMEDA SALAVERRY	Arequipa	TR-2012-04004-01	EPLI	2012	600

4501	Operativo	Multifamiliar 2 R - ALAMEDA SALAVERRY	Arequipa	TR-2012-04004-02	EPLI	2012	600
4529	Operativo	Fuerte Cenepa B-13	Arequipa	---	---	---	50
4530	Operativo	EL MIRADOR B-15 MARIANO MELGAR	Arequipa	---	---	---	25
4531	Operativo	Av san Geronimo	Arequipa	145565T1	DELGROSA	2011	100
4532	Operativo	esquina los libertadores - los angeles	Arequipa	---	---	---	50
4613	Operativo	A.H. Porvenir de Jesus Mz E Lt. 11	Arequipa	---	---	---	50
4618	Operativo	A.V. Los Angeles de Jesus	Arequipa	---	---	---	25
4619	Operativo	A.V. Virgen de Copacabana Mz H Lt 1	Arequipa	---	---	---	50
4635	Operativo	Cristo Rey Mz. Q Lt 12	Arequipa	41784	MAGNETRON	1997	37.5
1002	Operativo	Cercado - Alvarez Thomas 109	Arequipa	L14923	BBP	1980	320
1005	Operativo	Maria Isabel - Esq. Porcel con Bonifaz	Arequipa	L23401	ABB	1996	100
1006	Operativo	Av. Parra 226	Arequipa	572	ELECSUR	2001	50
1007	Operativo	Maria Isabel - Porcel 112	Arequipa	53-111328	PROMELSA	2003	100
1008	Operativo	Esq. Piérola / Dean Valdivia	Arequipa	L12591	BBC	1975	200
1025	Operativo	Huaranguillo - Pasaje Salaverry 102 B	Arequipa	70312-00	MAGNETRON	---	10
1028	Operativo	Cercado - Alvares Thomas 107, edif. Arequipa	Arequipa	L10480	BBP	1969	200
1050	Operativo	San Isidro - Variante de Uchumayo s/n	Arequipa	TR-2008-01049-33	EPLI S.A.C.	2008	50
1064	Operativo	Vallecito - A. Martinez 410	Arequipa	L11358	BBP	1972	200
1065	Operativo	Vallecito - Av. Salaverry 402	Arequipa	L12609	BBICTSA	---	100
1067	Operativo	San Juan de Dios 625	Arequipa	L21221	ABB	1994	960
1067	Operativo	San Juan de Dios 625	Arequipa	L21223	ABB	1994	960
1067	Operativo	San Juan de Dios 625	Arequipa	L16661	BBC	1983	960
1084	Operativo	Maria Isabel - Quiroz 211	Arequipa	272994	ECUATRAN	1994	200
1085	Operativo	Taboada s/n	Arequipa	L16629	BBP	1983	100
1086	Operativo	Parque Industrial - Miguel Forga 348	Arequipa	41406	MAGNETRON	1997	25
1087	Operativo	Av. Parra 200	Arequipa	AU0655	RYMEL	1996	50
1089	Operativo	Los Pinos - Parque	Arequipa	L16104	BBICTSA	1982	125
1089	Operativo	Los Pinos - Parque	Arequipa	53-1111473	ELKO	2008	125
1091	Operativo	Variante de Uchumayo Km.7 El Cural Lateral 3	Arequipa	70381	MAGNETRON	2000	15
1092	Operativo	Av. Parra 220	Arequipa	500770-01	I & T ELECTRIC	2010	100

1096	Operativo	Cerro 7 de Junio - Marcarani 101	Arequipa	271394	ECUATRAN	1994	100
1097	Operativo	Pasaje Victoria 103	Arequipa	267294	ECUATRAN	1994	200
1099	Operativo	Bellavista - Plaza Principal	Arequipa	L130015	BBICTSA	1979	37.5
1100	Operativo	Tablero Parque Industrial - Oficinas SEAL	Arequipa	L22513	ABB	1996	150
1100	Operativo	Tablero Parque Industrial - Oficinas SEAL	Arequipa	34080196	RYMEL	1996	150
1101	Operativo	Av. Victor Andres Belaunde s/n	Arequipa	L22944	ABB	1996	37.5
1102	Operativo	Av. Alfonso Ugarte 977 - Colegio San Jose	Arequipa	L16624	BBP	1983	100
1103	Operativo	Av. Alfonso Ugarte 523 Belfore - Piabesa	Arequipa	L22866	ABB	1996	100
1106	Operativo	Alata - Manuel Gonzales Prada 105	Arequipa	L131189	BBICTSA	1980	37.5
1107	Operativo	Av. Alfonso Ugarte 532	Arequipa	LD000674	ABB	1998	25
1108	Operativo	Av. Alfonso Ugarte s/n Cuartel Árias Araguez	Arequipa	2555181	ELKO	1995	100
1109	Operativo	Tingo - Av. Ferrocarril 301	Arequipa	L22550	ABB	1995	100
1113	Operativo	Av. Arancota 116	Arequipa	L22959	ABB	1996	37.5
1117	Operativo	Mercado La Parada	Arequipa	70395	MAGNETRON	2000	15
1121	Operativo	Av. Arancota / Pasaje Junin	Arequipa	L190243-128	ABB	1999	25
1123	Operativo	S.R.Pachacutec - Mz.F25 Lt.5	Arequipa	L23421	ABB	1996	100
1125	Operativo	Congata - Bustamante y Rivero s/n C-8	Arequipa	L22521	ABB	1996	100
1129	Operativo	Alto de Amados - Sanchez Trujillo 414	Arequipa	L11195	BBP	1972	80
1133	Operativo	Los Tunales - Av. Los Tunales s/n	Arequipa	473778	ABB	1996	25
1134	Operativo	Huayco - Leticia 205	Arequipa	143773-T3	DELCROSA	2008	100
1135	Operativo	Pueblo Libre - Sucre / Libertad	Arequipa	111168118	ELKO	2011	100
1187	Operativo	Irrigacion El Cural Lateral 7 Parcela 378	Arequipa	52536	MAGNETRON	1998	5
1207	Operativo	23 de Junio - Mz.B Lt.7	Arequipa	S3-111201	PROMELSA	2003	37
1210	Operativo	Av Parra 253 / Puente Bolivar	Arequipa	34230196	RYMEL	1996	50
1215	Operativo	El Cural Lateral 7	Arequipa	52603	MAGNETRON	1998	10
1223	Operativo	Umacollo - Av. Ricardo Palma 304	Arequipa	L18553	BBICTSA	1990	100
1224	Operativo	Umacollo - Garcilazo de la Vega / Fco. Ibañez	Arequipa	270894	ECUATRAN	1994	100
1225	Operativo	Magisterial II - Javier Delgado 602	Arequipa	L10197	BBP	1965	320
1226	Operativo	Magisterial - M. Farfan 100	Arequipa	L19352	ABB	1992	100
1227	Operativo	Umacollo - Lazo de los Rios 302	Arequipa	161356T9	DELCROSA	1996	350

1227	Operativo	Umacollo - Lazo de los Rios 302	Arequipa	111206509	PROMELSA	2012	350
1231	Operativo	Av. San Geronimo s/n Seminario	Arequipa	L20739	ABB	1994	50
1249	Operativo	El Cural Lateral 7	Arequipa	CU1294	RYMEL	1998	15
1261	Operativo	Pampa de Camarones - Av. Brasil 104	Arequipa	L10359	BBC	1992	100
1263	Operativo	Huaranguillo - Av. Progreso 302 / Ricardo Palma	Arequipa	S3-000059	PROMELSA	2002	100
1264	Operativo	Huaranguillo - Progreso 100	Arequipa	L22948	ABB	1996	37
1265	Operativo	Francisco Mostajo - Mz.D1 Lt.4	Arequipa	110433T10	DELCROSA	1975	100
1266	Operativo	Variante de Uchumayo Km. 1.5	Arequipa	L10051	BBP	1963	100
1267	Operativo	S.R.Pachacutec - Variante de Uchumayo Km.4 Grifo	Arequipa	502609-07	I&T ELECTRIC SAC	2012	50
1268	Operativo	Fatima - Variante de Uchumayo Km.2	Arequipa	L19337	ABB	1992	100
1280	Operativo	Juan el Bueno Mz. H Lt. 2	Arequipa	L19366	ABB	1992	320
1281	Operativo	Maria Isabel - Benito Bonifaz 119	Arequipa	T51150	BBP	1961	200
1282	Operativo	Urb. Ferroviarios - Federico Barreto 122	Arequipa	L22873	ABB	1996	100
1283	Operativo	San Jerónimo - Parque San Jerónimo	Arequipa	L16659	BBICTSA	1983	320
1284	Operativo	Campaña Dorada - Aguas Marinas 234	Arequipa	502606-01	I&TELECTRIC SAC	2012	200
1285	Operativo	Pablo VI, parque, Av. Los Incas	Arequipa	8604115	BBC	0	320
1286	Operativo	Casapia - Mz.B Lt.7	Arequipa	L13411	BBP	1977	200
1290	Operativo	Villa Electrica - Mz.E Lt.1	Arequipa	L10521	BBP	1967	320
1291	Operativo	Ampliacion Cerro Juli - Ayarza 315	Arequipa	L10334	BBP	1966	320
1294	Operativo	Alvares Thomas - Mz.C Lt.6	Arequipa	L12596	BBICTSA	1975	200
1316	Operativo	Cooperativa Daniel Alcides Carreon - Mz.B Lt.3	Arequipa	L14933	BBP	1980	200
1341	Operativo	Parque Industrial - Miguel Forga s/n Sacos del Sur	Arequipa	990	DELCROSA	1961	75
1342	Operativo	Enlace-Parque Industrial - J.Barclay s/n Backus	Arequipa	---	---	---	0
1343	Operativo	Parque Industrial - A.Vucetich 200, Plastisur	Arequipa	L20066	ABB	1993	200
1344	Operativo	Parque Industria - J.Ibañez 483 D-2	Arequipa	L10191	BBP	1965	320
1359	Operativo	El Palacio K-1, El Carmen L-14. A 1ra. Etapa	Arequipa	L13959	BBP	1978	100
1361	Operativo	Umacollo - Loreto 260 / J. Granda	Arequipa	TR-2006-0665-24	EPLI	2006	100
1369	Operativo	Campo Ferial Cerro Juli - Parte Posterior FIA	Arequipa	70499	MAGNETRON	2000	15
1374	Operativo	Los Perales - Av. Los Perales s/n	Arequipa	70319	MAGNETRON	2000	10
1381	Operativo	Pasos del Señor - Fundo J. Cerpa	Arequipa	L190243-50	ABB	1999	25

1387	Operativo	Adepa - Mz.J Lt.2	Arequipa	L10193	BBC	1965	320
1389	Operativo	Pampas Nuevas - Av. Victor A. Belaunde 210	Arequipa	L15802	BBICTSA	1982	100
1391	Operativo	Tingo - Morro de Arica 100	Arequipa	133356	ROMAGNOLE	1993	100
1402	Operativo	San Jose - Juan Manuel Polar J-9	Arequipa	L13956	BBICTSA	1978	100
1405	Operativo	Francisco Mostajo Mz.E Lt.2	Arequipa	L18051	BBP	1988	320
1408	Operativo	San Jose - Av. Victor A. Belaunde 203 M-6	Arequipa	L135139	BBP	1988	37.5
1410	Operativo	El Palacio - Av. Fernandini s/n Mz.H	Arequipa	L17461	BBP	1986	200
1411	Operativo	Umacollo - Jose Maria Arguedas 201	Arequipa	L14929	BBC	1980	200
1414	Operativo	Los Naranjos - Av. Dolores s/n Mz. LL Lt. 6	Arequipa	L13424	BBICTSA	1977	320
1415	Operativo	Las Begonias - Mz.G Lt.13	Arequipa	L21220	ABB	1994	320
1416	Operativo	Pueblo Libre - Panamericana Km.13	Arequipa	L22991	ABB	1996	25
1421	Operativo	La Arboleda - Mz.B Lt.1 Vallecito	Arequipa	L18039	BBP	1998	200
1428	Operativo	Tio Chico - Alfonso Ugarte 213	Arequipa	AG0949	RYMEL	1996	30
1436	Operativo	Cerro La Aparecida - Basadre / Mariategui	Arequipa	AG0919	RYMEL	1996	30
1437	Operativo	Asvea - Calle El Carmen 119	Arequipa	41801	MAGNETRON	1997	37.5
1438	Operativo	Urb. Casapia C - 10	Arequipa	119121	SIEMENS	---	160
1441	Operativo	Tio Grande - Av. Kennedy s/n G-1 Capilla	Arequipa	CJ1216	RYMEL	1998	25
1449	Operativo	Huayco - Santa Teresa 104 al frente	Arequipa	4058595F	ECUATRAN	1995	37.5
1451	Operativo	Panamericana Km.11	Arequipa	161821T35	DELCROSA	1999	15
1476	Operativo	Parque Industrial - Arturo Ibañez 130 Anis Najar	Arequipa	AG0909	RYMEL	1996	100
1479	Operativo	El Palacio II - Marcarani 110	Arequipa	41828	MAGNETRON	1997	37.5
1485	Operativo	Av. Fernandini s/n	Arequipa	L15807	BBICTSA	1982	100
1487	Operativo	Pasaje San Isidro 229/ Variante Uchumayo	Arequipa	L18558	BBC	1990	100
1491	Operativo	Parque Industrial - Cayetano Arenas 140	Arequipa	L15464	BBICTSA	1981	320
1497	Operativo	Coop. Riego del Chili - Av. Fco. Mostajo s/n A-4	Arequipa	L11357	BBP	1972	200
1498	Operativo	Av. Alfonso Ugarte 438	Arequipa	L23017	ABB	1996	25
1501	Operativo	Vallecito - A. Martinez 100-B	Arequipa	TR-2006-0665-22	EPLI	2006	100
1502	Operativo	Congata - Mz.L Lt.8 Cerro Verde	Arequipa	L12604	BBICTSA	1985	100
1505	Operativo	El Cural Lateral 7	Arequipa	70315	MAGNETRON	2000	10
1520	Operativo	Los Perales / San Pedro - Av. Principal s/n	Arequipa	111186213	ELKO PROMELSA	2011	50

1521	Operativo	Variante de Uchumayo Km.3	Arequipa	S3-111738	PROMELSA	2005	50
1527	Operativo	Adepa - Av. Alcides Carreon 801	Arequipa	S3-111486	PROMELSA	2004	50
1539	Operativo	Av. Parra 400	Arequipa	111206506	PROMELSA	2012	100
1540	Operativo	El Lago - Mz.A Lt.3 Umacollo	Arequipa	35194-10	CEA	2010	100
1553	Operativo	Parque Industrial - Ernesto Gunter 456 P-9	Arequipa	56767-10	A&T ELECTRIC SAC	2005	100
1557	Operativo	Jose Santos Atahualpa - Mz.V Lt.9	Arequipa	L10050	BBP	1963	200
1567	Operativo	El Palacio - Av. Circunvalación s/n	Arequipa	LD000630	ABB	1998	25
1571	Operativo	Pasaje Martinetty 118	Arequipa	264994	ECUATRAN	1994	100
1573	Operativo	Esq. San Juan de Dios / San Camilo Sanguinety	Arequipa	182180	Energotecnia	1982	125
1574	Operativo	Variante de Uchumayo - Los Arrayanes 122	Arequipa	S3-111731	PROMELSA	2005	50
1581	Operativo	P.J. Micaela Bastidas - Mz.B Lt.6	Arequipa	34090296	RYMEL	1996	50
1583	Operativo	Vallecito - Av. San Martin 112-B	Arequipa	L18040	BBP	1988	200
1598	Operativo	TABOADA S/N, FRENTE A CURTIEMBRE CORRALES	Arequipa	LD000646	ABB	1998	25
1608	Operativo	Pampas Nuevas El Cural Lateral 1	Arequipa	AU0368	RYMEL	1996	10
1619	Operativo	Pampas Nuevas Cerro Verde - Terrenos Agricolas	Arequipa	70482	MAGNETRON	2000	10
1620	Operativo	Huarangillo - Av. Progreso 506-A	Arequipa	161485T60	DELROSA	1997	50
1623	Operativo	S.R.Pachacutec - 28 de Julio / Av. Lima	Arequipa	L10048	BBP	1963	200
1627	Operativo	S.R.Pachacutec - Jr. Trujillo s/n F-5	Arequipa	S3-111154	ELKO PROMELSA	0	100
1632	Operativo	Alto San José - 1ro. de Mayo 108	Arequipa	L13441	BBICTSA	1977	100
1641	Operativo	Juan El Bueno - Manzanitos 121	Arequipa	L18572	BBICTSA	1990	100
1679	Operativo	Santa Maria de Guadalupe - Av. A.Ugarte s/n Local	Arequipa	L11857	BBICTSA	1974	80
1680	Operativo	A.H. Alto Cerro Verde - Av. Panamericana s/n A-3	Arequipa	41835	MAGNETRON	1997	37.5
1681	Operativo	Magisterial - Javier Delgado 100	Arequipa	133339	ROMAGNOLE	1993	37.5
1682	Operativo	Quinta Tristan - Edificio Alexander costado LL-7A	Arequipa	111176408	ELKO PROMELSA	2011	100
1688	Operativo	P.J. Santa Teresa - Comite 2 Mz.M Lt.3	Arequipa	322	ELECSUR	1993	100
1702	Operativo	Tio Chico - Alfonso Ugarte s/n	Arequipa	S3-1111482	ELKO	2008	25
1703	Operativo	Av. Arancota 105	Arequipa	L16627	BBC	1983	100
1705	Operativo	Chiriguana - Ingreso Principal s/n	Arequipa	L120518	BBICTSA	1973	37
1723	Operativo	1ro. de Mayo - Av. Campo Ferial D-11	Arequipa	L20740	ABB	1994	50
1747	Operativo	Francisco Mostajo - Mz.D3 Lt.1	Arequipa	L15805	BBICTSA	1982	100

1749	Operativo	Entrada a El Cural	Arequipa	470140	ABB	1996	15
1756	Operativo	Daniel Alcides Carreon - Mz.H Lt.11	Arequipa	273494	ECUATRAN	1994	200
1757	Operativo	PAMPAS DE CONGATA Mz.P Lte.1 Etapa	Arequipa	L10346	BBP	1966	100
1758	Operativo	Alvares Thomas - Mz.M Lt.1	Arequipa	L18560	BBC	1990	100
1761	Operativo	Campiña Dorada - Av. Los Incas s/n	Arequipa	L12603	BBC	0	100
1788	Operativo	Chiriguana - Pasos del Señor s/n Mz.H	Arequipa	S3-111158	PROMELSA	2002	50
1791	Operativo	Francisco Mostajo - Mz.B Lt.8 SEDAPAR	Arequipa	L18046	BBC	1988	200
1797	Operativo	Vista Hermosa - Av. Andres Avelino Caceres Tda.3	Arequipa	8401055	BB MILANO	1961	200
1806	Operativo	Pampa de Camarones - Claveles 201	Arequipa	S3-111177	PROMELSA	2002	100
1814	Operativo	Parque Industrial - Interior Terminal Terrestre	Arequipa	L20073	ABB	1993	200
1822	Operativo	El Cural Lateral 6	Arequipa	AD1765	RYMEL	1996	15
1823	Operativo	Campiña Dorada - Mz.A Lt.1	Arequipa	L15814	BBICTSA	1982	200
1824	Operativo	Av. Fernandini 137	Arequipa	AJ0348	RYMEL	1996	10
1827	Operativo	Variante de Uchumayo Km.10 El Cural	Arequipa	CU1279	RYMEL	1998	15
1843	Operativo	Chusicani s/n	Arequipa	AD1764	RYMEL	1996	15
1872	Operativo	Av. Alfonso Ugarte s/n	Arequipa	CU1236	RYMEL	1998	25
1874	Operativo	Av. Arancota 100 - A	Arequipa	113420T1	DELCROSA	1977	100
1882	Operativo	P.J. Micaela Bastidas Bomba de Agua	Arequipa	AG0921	RYMEL	1996	30
1892	Operativo	Av. Alfonso Ugarte 532, altura de AEI Ingenieros	Arequipa	TR-2006-0663-18	EPLI	2006	25
1898	Operativo	Juan Pablo II - Mz.Q Lt.7	Arequipa	133336	ROMAGNOLE	1994	37
1905	Operativo	Puerta Verde - Block 14 Mercadillo Caceres	Arequipa	L20074	ABB	1993	200
1906	Operativo	Lateral 7 Sur Parcela 575	Arequipa	L136009	ABB	1994	15
1908	Operativo	El Cural Lateral 7	Arequipa	70360	MAGNETRON	2000	10
1909	Operativo	Variante de Uchumayo Km.5 Grifo Cural	Arequipa	---	---	---	200
1910	Operativo	El Cural Lateral 7	Arequipa	CJ1218	RYMEL	1998	25
1911	Operativo	El Cural Lateral 7 Sur	Arequipa	52654	MAGNETRON	1998	10
1912	Operativo	Victor Maldonado - Mz.A Lt.1	Arequipa	502609-03	I&T ELECTRIC SAC	2012	50
1913	Operativo	A.H. Pan de Azucar - Mz.C Lt.1	Arequipa	LD000603	ABB	1998	25
1924	Operativo	Villa El Triunfo - Mz.G Lt.1 / Mz.H Lt.7	Arequipa	S3-111167	PROMELSA	2002	50
1925	Operativo	Villa El Triunfo - Zona B Calle Principals/n C-10	Arequipa	11306	F.C.TABINI	1967	75

1948	Operativo	8 de Diciembre - Mz.K Lt.10	Arequipa	34230296	RYMEL	1996	50
1950	Operativo	Av. Andres Avelino Caceres/s/n Puesto E-4	Arequipa	L22893	ABB	1996	100
1961	Operativo	Parque Industrial - E.Lopez de Romaña O-10	Arequipa	133368	ROMAGNOLE	1993	320
1970	Operativo	Pedro Vilcapaza - frente al Centro Educativo	Arequipa	AG0680	RYMEL	1996	50
1971	Operativo	Pedro Vilcapaza - Mz.D Lt.s/n Parque	Arequipa	ET107	ELECSUR	1984	37.5
1984	Operativo	Cooperativa Agricultura - Mz.J Lt.2	Arequipa	74441	MEGA	1994	200
2003	Operativo	Parque Industrial - Juan Barclay s/n Mz.J Lt.2	Arequipa	52568	MAGNETRON	1998	5
2007	Operativo	Pueblo Tradicional - Concejo de Sachaca	Arequipa	L22874	ABB	1996	100
2016	Operativo	Villa Hermosa - Paco Olivarez 216	Arequipa	269894	ECUATRAN	1994	100
2041	Operativo	Pampas Nuevas Congata - Estacion Tiabaya	Arequipa	141150296	RYMEL	1996	10
2042	Operativo	Tingo - Parque 2 de Mayo	Arequipa	161485T90	DELCROSA	1997	50
2049	Operativo	Variante de Uchumayo Km. 2.5 S.R.Pachacutec	Arequipa	161485T35	DELCROSA	1997	50
2052	Operativo	Variante de Uchumayo Km. 3.5 SOLGAS	Arequipa	L-14140	BBP	1979	100
2055	Operativo	V. de Uchumayo Km. 5 (molino Sr. Lucio Salinas)	Arequipa	10428	F.C.TABINI	1962	50
2059	Operativo	El Cural Lateral 3	Arequipa	470429	ABB	1996	15
2060	Operativo	Pampas Nuevas El Cural Lateral 1 al Final	Arequipa	AU0361	RYMEL	1996	10
2061	Operativo	Pampas Nuevas El Cural Lateral 2 Lote 85	Arequipa	L122058	ABB	1995	25
2062	Operativo	Pampas Nuevas El Cural Lateral 2 Lote 87	Arequipa	161818T20	DELCROSA	1999	15
2063	Operativo	El Cural Lateral 3	Arequipa	CJ1186	RYMEL	1998	25
2064	Operativo	Huayco - Principal s/n Terrenos de Cultivo	Arequipa	AU0369	RYMEL	1996	10
2070	Operativo	Patasagua - A. Principal s/n	Arequipa	S1-1131511	ELKO	2008	10
2074	Operativo	Av. Panamericana 301	Arequipa	237	ELECSUR	1989	75
2075	Operativo	Americar 123	Arequipa	L11844	BBICTSA	1974	200
2076	Operativo	Pueblo Tradicional - Atahualpa 121	Arequipa	L10047	BBP	1980	200
2077	Operativo	Av. Miguel Grau 196	Arequipa	S3-111166	PROMELSA	2002	50
2078	Operativo	Pueblo Tradicional - Bolivar s/n Mercado	Arequipa	L14946	BBP	1980	100
2101	Operativo	Alto los Molles - Pasaje la Acequia s/n	Arequipa	14680296	RYMEL	1996	10
2105	Operativo	Juventud Ferroviaria - Manzanitos 508 Servillantas	Arequipa	S3-1111518	ELKO	2008	50
2118	Operativo	Esq. San Juan de Dios / Consuelo Panif.Americas	Arequipa	L16648	BBICTSA	0	200
2123	Operativo	Alto Guadalupe - Mz.H	Arequipa	TR-2006-0664-12	EPLI	2006	50

2124	Operativo	El Carmen II - Mz.H Lt.1	Arequipa	LD000651	ABB	1998	25
2128	Operativo	Av. Andres Avelino Caceres s/n	Arequipa	267694	ECUATRAN	1994	200
2131	Operativo	Puerta Verde - Av. Alcides Carrión	Arequipa	AG090B	RYMEL	1996	30
2132	Operativo	Vallecito - Av. La Marina s/n Feria	Arequipa	CJ1201	RYMEL	1998	25
2133	Operativo	El Cural Lateral 5	Arequipa	161821T44	DELCROSA	1999	15
2139	Operativo	Variante de Uchumayo Km.3.5	Arequipa	L22946	ABB	1996	37.5
2149	Operativo	A.H. Nazareno - Mz.F Lt.1	Arequipa	34040196	RYMEL	1996	50
2176	Operativo	Sub Lateral 01 Parcela 147	Arequipa	14400296	RYMEL	1996	25
2177	Operativo	El Cural Lateral 7	Arequipa	CJ1146	RYMEL	1998	25
2196	Operativo	Lateral 2 Camino a Ladrilleras Unidas	Arequipa	CU1276	RYMEL	1998	15
2217	Operativo	Av. Alfonso Ugarte s/n Complejo Recreac.Abog.	Arequipa	34010196	RYMEL	1996	50
2235	Operativo	Vallecito - Av. Lima 142	Arequipa	L22548	ABB	1996	100
2236	Operativo	Vallecito - Av. Lima 313	Arequipa	L22529	ABB	1996	100
2245	Operativo	Alvares Thomas 305	Arequipa	L10531	BBP	1967	200
2255	Operativo	Quinta Tristan - Av. Dolores s/n J-13	Arequipa	L13954	BBICTSA	1978	100
2256	Operativo	Los Naranjos - Av. Dolores s/n K-4	Arequipa	L10358	BBP	1966	100
2257	Operativo	28 de Julio 220	Arequipa	L23403	ABB	1996	100
2267	Operativo	Variante de Uchumayo Km.6 Lateral 7	Arequipa	141130296	RYMEL	1996	10
2276	Operativo	Chiriguana - C.E. Victor Maldonado	Arequipa	14650296	RYMEL	1996	25
2277	Operativo	Pueblo Libre - Calle Principal s/n	Arequipa	14380296	RYMEL	1996	25
2284	Operativo	4 de Agosto - Av. Vidaurrazaga s/n	Arequipa	41761	MAGNETRON	1997	37.5
2285	Operativo	4 de Agosto - Av. Vidaurrazaga s/n G-7	Arequipa	277195F	ECUATRAN	1995	100
2286	Operativo	A.H. Alto Cerro Verde - Mz.H Lt.S	Arequipa	CU1235	RYMEL	1998	25
2295	Operativo	Alto Patasahua - Mz.T Lt.2	Arequipa	TR-2006-0664-17	EPLI	2006	50
2301	Operativo	Umacollo - Ricardo Palma 211	Arequipa	161485T46	DELCROSA	1997	50
2307	Operativo	Umacollo - Jose Santos Chocano 30	Arequipa	L22894	ABB	1996	100
2334	Operativo	Andres Avelino Caceres Plataforma AAC SUVAA	Arequipa	L23420	ABB	1996	100
2335	Operativo	Parque Industrial - Av. Miguel Forga s/n	Arequipa	161818T29	DELCROSA	1999	15
2340	Operativo	Magisterial II - Mz.G Lt.12	Arequipa	161485T77	DELCROSA	1997	50
2341	Operativo	Magisterial II - Psje. Jose A. Quiñonez s/n	Arequipa	111206503	PROMELSA	2012	100

2343	Operativo	Parque Industrial - Esq. Ibañez / Ghunter	Arequipa	S1-113116	PROMELSA	0	5
2352	Operativo	Umacollo - Ernesto Noboa 411	Arequipa	S3-111329	PROMELSA	2003	100
2356	Operativo	Parque Industrial - Fco.Velasco frente a 126	Arequipa	161485T57	DELCROSA	1997	50
2411	Operativo	Dean Valdivia 124	Arequipa	L23386	ABB	1996	100
2418	Operativo	Esq. Av. Venezuela con Psj. Santa Rosa	Arequipa	S3-000067	PROMELSA	2002	37.5
2428	Operativo	Quinta Taboada - Taboada 100-101	Arequipa	L190243-158	ABB	1999	25
2440	Operativo	Magisterial - Cornejo 199	Arequipa	2555177	ELKO	1995	100
2441	Operativo	Magisterial - Juana Espinoza 107	Arequipa	LD000687	BBC	1998	25
2444	Operativo	Pampa de Camarones - Av. 28 de Julio 496	Arequipa	L122140	ABB	1995	25
2445	Operativo	Congata - Calle Nueva 120	Arequipa	577	ELECSUR	2001	50
2452	Operativo	Pampa de Camarones - Av. Brasil 501	Arequipa	L11858	BBICTSA	1974	80
2453	Operativo	Pampa de Camarones - Av. Progreso 200	Arequipa	111168103	ELKO	2011	100
2454	Operativo	Alto de Amados - Calle Principal s/n	Arequipa	CJ1209	RYMEL	1998	25
2455	Operativo	Irrigación Bajo Cural Lateral 2 Lote 99	Arequipa	161818T24	DELCROSA	1999	15
2456	Operativo	Av. Vidaurrazaga (frente al Mcdo May.Metropolitano)	Arequipa	19089	FASETRON	2009	100
2457	Operativo	El Palomar - El Palomar 103	Arequipa	L23381	ABB	1996	100
2458	Operativo	El Palomar - Mz.E Lt.11	Arequipa	161485TB4	DELCROSA	1997	50
2462	Operativo	Av. Arancota 142	Arequipa	L135650	ABB	1992	37
2463	Operativo	Av. Arancota 155	Arequipa	52646	MAGNETRON	1998	10
2474	Operativo	Variante de Uchumayo Km. 3.5 Grifo	Arequipa	111176402	ELKO PROMELSA	2011	100
2510	Operativo	Pampa de Camarones - Pérez Aranibar	Arequipa	L120064	BBP	1968	75
2532	Operativo	Av. Alfonso Ugarte 525 Fongalsur	Arequipa	143799-T4	DELCROSA	2008	100
2543	Operativo	San Juan de Dios 417	Arequipa	L22517	ABB	1996	100
2545	Operativo	El Cural Lateral 3 Parcela 162	Arequipa	TR2009-01049-02	EPLI	2009	25
2546	Operativo	El Cural Bajo Lateral 3 Parcela 177	Arequipa	41435	MAGNETRON	1997	5
2548	Operativo	Bajo Cural Lateral 3 Parcela 215	Arequipa	161818T35	DELCROSA	1999	15
2551	Operativo	El Cural Bajo Lateral 3 Parcela 245	Arequipa	S1-113535	PROMELSA	2005	5
2552	Operativo	Bajo Cural Lateral 3 Lte 124	Arequipa	S1-113531	PROMELSA	2005	5
2553	Operativo	Bajo Cural Lateral 3 Lte 238	Arequipa	AU0384	RYMEL	1996	10
2554	Operativo	Bajo Cural Lateral 28 Lt.109	Arequipa	CU1275	RYMEL	1998	15

2582	Operativo	Umacollo - Antero Peralta 208	Arequipa	L-23397	ABB	1996	100
2585	Operativo	Pasaje Chusicani s/n	Arequipa	41492	MAGNETRON	1997	5
2597	Operativo	Variante de Uchumayo Km.5.5 Multiexp.	Arequipa	AD1791	RYMEL	1996	15
2599	Operativo	Parque Industrial - Cayetano Arenas 191 Q-6	Arequipa	CU1280	RYMEL	1998	15
2601	Operativo	Irrigacion Alto Cural Lateral 2	Arequipa	141160296	RYMEL	1996	10
2611	Operativo	Magisterial II - Mz.G Lt.6	Arequipa	161485776	DELCROSA	1997	50
2621	Operativo	Conjunto Habitacional Flora Tristan Frente Blq.8	Arequipa	L22518	ABB	1996	100
2656	Operativo	Alto Cural - Lateral 3 A	Arequipa	L190243-142	ABB	1999	25
2671	Operativo	4 de Agosto - Av. Andres Avelino Caceres s/n	Arequipa	273	ELECSUR	2001	50
2676	Operativo	Vallecito - Av. Lima 572	Arequipa	161485778	DELCROSA	1997	50
2677	Operativo	Vallecito - Av. Lima 515	Arequipa	LD000650	ABB	1998	25
2705	Operativo	Cerro La Aparecida - Carretera a Chiriguana	Arequipa	L190243-82	ABB	1999	25
2706	Operativo	Antonio Taboada 140	Arequipa	L190243-57	ABB	1999	25
2722	Operativo	Villa Manuelito - Via Cerro Juli s/n A-12	Arequipa	L22974	ABB	1996	37.5
2723	Operativo	Coop.Minist.de Agricultura - Av. Dolores s/n J-9	Arequipa	AG0910	RYMEL	1996	30
2748	Operativo	Corazon de Jesus - Mz.C	Arequipa	471059	ABB	1996	15
2749	Operativo	Corazon de Jesus - Mz.I Lt.4	Arequipa	52595	MAGNETRON	1998	10
2750	Operativo	Corazon de Jesus - Mz.LL Lt.7	Arequipa	52622	MAGNETRON	1998	10
2751	Operativo	Corazon de Jesus - Cmt.03 Mz.O Lt.B / C-3	Arequipa	52618	MAGNETRON	1998	10
2752	Operativo	Pedro Vilcapaza - Mz.S Lt.6	Arequipa	52620	MAGNETRON	1998	10
2754	Operativo	La Pampilla / Av. A.A.Caceres s/n C.C. La Isla	Arequipa	16209528	DELCROSA	2003	50
2756	Operativo	Av. Jose Antonio Taboada 140	Arequipa	472903	ABB	1996	25
2773	Operativo	P.J. 28 de Julio - Mz.B Lt.7	Arequipa	L136107	ABB	1994	37.5
2786	Operativo	La Melgariana - Av. A.A.Caceres s/n C-7	Arequipa	470540	ABB	1996	15
2791	Operativo	Av. Fernandini s/n	Arequipa	53-111285	PROMELSA	2003	25
2803	Operativo	Coop. Jose Carlos Mariategui - Mz.E Lt.18	Arequipa	L 720024-07	ABB	2002	50
2805	Operativo	Variante de Uchumayo Km.1.5 Taller Ibarcena	Arequipa	161485795	DELCROSA	1997	50
2827	Operativo	Variante de Uchumayo Km. 2.5 ALCOSA	Arequipa	53-111310	PROMELSA	2004	100
2922	Operativo	Vallecito - Av. Limta 411	Arequipa	34290196	RYMEL	1996	50
2923	Operativo	Vallecito - Av. Lima 425	Arequipa	LD000644	ABB	1998	25

2924	Operativo	Vallecito - Gomez Sanchez 207	Arequipa	473404	ABB	1996	25
2938	Operativo	4 de Agosto - Av. Vidaurrazaga s/n	Arequipa	L120062	BBP	1968	75
2955	Operativo	Pampa de Camarones - La Riviera/Las Magnolias	Arequipa	52639	MAGNETRON	1998	10
2958	Operativo	Tingo - Bañero de Tingo	Arequipa	AU0654	RYMEL	1996	50
2965	Operativo	El Cural Lateral 5	Arequipa	S1-113542	PROMELSA	2005	5
2968	Operativo	Alto Cural Lateral 2 Lt.702-703	Arequipa	1618217	DELCROSA	1999	15
2969	Operativo	Esq. Av. Cerro Juli / Av. J.P. de Cuellar	Arequipa	L190243-18	ABB	1999	25
2980	Operativo	Variante de Uchumayo Km. 4.5 CONAFOVICER	Arequipa	35194-3	CEA	0	100
2982	Operativo	Variante de Uchumayo Km.4 frente Lad. Diamante	Arequipa	S3-111743	PROMELSA	2005	50
2983	Operativo	Variante de Uchumayo Km.4 Fundo Madrigal Radio1190	Arequipa	52615	MAGNETRON	1998	10
2988	Operativo	Pampa de Camarones - Av. Brasil 103 al frente	Arequipa	L190243-29	ABB	1999	25
2991	Operativo	Huaranguillo - D.Suarez Villanueva 205	Arequipa	TR2009-01050-04	EPLI	2009	50
2993	Operativo	San Jose - Mz.K Lt.8	Arequipa	AG0710	RYMEL	1996	50
2994	Operativo	P.J. San Pedro - Av. Victor A. Belaunde 106	Arequipa	L123259	BBC	1978	37.5
2998	Operativo	Av. Fernandini 400, Urb. Santa Fe	Arequipa	S3-111171	PROMELSA	2002	50
3007	Operativo	Anexo Chusicani - Calle Principal	Arequipa	AU0382	RYMEL	1996	10
3030	Operativo	Pablo Sexto - San Rafael 118	Arequipa	AG0661	RYMEL	1996	50
3049	Operativo	Av. Andres Avelino Caceres 101, Grifo Mauro	Arequipa	111187005	ELKO PROMELSA	2011	50
3073	Operativo	Pablo Sexto - Zafiros 500	Arequipa	AG0652	RYMEL	1996	50
3075	Operativo	Variante de Uchumayo Km.6 El Cural Lateral 4 - 264	Arequipa	AU0380	RYMEL	1996	10
3076	Operativo	El Cural Lateral 7	Arequipa	S3-1111478	ELKO	2008	25
3078	Operativo	Huaranguillo - Fundo Tejada s/n A-2	Arequipa	70487	MAGNETRON	2000	10
3136	Operativo	Variante de Uchumayo Km.4 frente Via Evitamiento	Arequipa	L190243-B4	ABB	1999	25
3138	Operativo	Guillermo Torreblanca - Mz.D Lt.6	Arequipa	L23384	ABB	1996	100
3148	Operativo	Vallecito - 28 de Julio 500	Arequipa	L-22639	ABB	1996	100
3153	Operativo	Pampas Nuevas S/N - Tiabaya	Arequipa	S1-113524	PROMELSA	2005	5
3168	Operativo	El Cural Lateral 3	Arequipa	TR-2008-01050-12	EPLI S.A.C.	2008	25
3169	Operativo	El Cural Lateral 3	Arequipa	472979	ABB	1996	25
3171	Operativo	San Geronimo - Av. San Geronimo 200 / Pte.Bolivar	Arequipa	L190243-139	ABB	1999	25
3172	Operativo	Puente Bolivar 227 Umacollo	Arequipa	AG0943	RYMEL	1996	30

3230	Operativo	Pierola - Garcí de Carbajal	Arequipa	L22889	ABB	1996	100
3233	Operativo	Av. San Juan de Dios 547	Arequipa	L23405	ABB	1996	100
3234	Operativo	La Pampilla - Av. Alcides Carreon 139	Arequipa	34050296	RYMEL	1996	50
3235	Operativo	La Pampilla - Av. Alcides Carreon 195	Arequipa	AG0705	RYMEL	1996	50
3236	Operativo	La Pampilla - Av. Alcides Carrión 169	Arequipa	269094	ECUATRAN	1994	200
3237	Operativo	Irrigacion Bajo Cural Lateral 2 Lote 67	Arequipa	AD1754	RYMEL	1996	15
3240	Operativo	Quinta Tristan - Mz.2 Lt.18	Arequipa	S3-111742	PROMELSA	2005	50
3241	Operativo	Bancarios - Mz.I Lt.10	Arequipa	41778	MAGNETRON	1997	37.5
3242	Operativo	Bancarios - Mz.A Lt.2	Arequipa	L190243-14	ABB	1999	25
3243	Operativo	Adepa - Mz.F Lt.8	Arequipa	161485T22	DELCROSA	1997	50
3244	Operativo	Lambramani - Mz.B Lt.1	Arequipa	152095T31	DELCROSA	2003	50
3245	Operativo	Bancarios - Mz.Ñ Lt.3	Arequipa	161485T9	DELCROSA	1997	50
3248	Operativo	Circunvalacion / Independencia	Arequipa	L22962	ABB	1996	37
3249	Operativo	Cerro La Aparecida - Av. Circunvalacion s/n	Arequipa	L190243-96	ABB	1999	25
3250	Operativo	Cerro La Aparecida - Escorza s/n Mz.E Lt.16	Arequipa	AG0929	RYMEL	1996	30
3251	Operativo	Cerro La Aparecida - Mz.H Lt.1	Arequipa	AG0955	RYMEL	1996	30
3252	Operativo	Huarangillo - 15 de Agosto 100	Arequipa	161485T53	DELCROSA	1997	50
3253	Operativo	Las Orquideas - Mz.L Lt.1	Arequipa	161485T14	DELCROSA	1997	50
3254	Operativo	Las Orquideas - Mz.I Lt.27A	Arequipa	161485T12	DELCROSA	1997	50
3255	Operativo	Aproviord - Mz.A Lt.6 / Orquideas G-10	Arequipa	L-22640	ABB	1995	100
3275	Operativo	V. de Uchumayo Km. 8, frente grifo El Cordobés	Arequipa	LD000615	ABB	1998	25
3276	Operativo	Jose Carlos Mariategui 150	Arequipa	S3-111288	PROMELSA	2003	25
3277	Operativo	Parque Industrial - Arturo Ibañez s/n Terrapuerto	Arequipa	405	ELECSUR	1996	400
3278	Operativo	Pasos del Señor 155	Arequipa	AJO334	RYMEL	1996	10
3279	Operativo	Alto Cural Lateral 4 Colegio Contadores	Arequipa	300228	DELCROSA	1965	20
3281	Operativo	Cerro Salaverry - 28 de Julio / Mariano Melgar	Arequipa	161485T20	DELCROSA	1997	50
3293	Operativo	Tacna y Arica 105	Arequipa	L23501	ABB	1997	100
3317	Operativo	Villa Medica - Torre 1	Arequipa	TR2008-01049-28	EPLI.S.A.C.	2006	50
3318	Operativo	Villa Medica - Torre 2	Arequipa	111167904	ELKO	2011	50
3319	Operativo	Villa Medica - Torre 3	Arequipa	S3-1111521	ELKO	2008	50

3320	Operativo	Villa Medica - Torre 4	Arequipa	181029901	ELKO	2009	50
3321	Operativo	Villa Medica - Torre 5	Arequipa	111187021	ELKO PERUANA	2011	50
3322	Operativo	Villa Medica - Torre 6	Arequipa	111187004	ELKO PROMELSA	2011	50
3331	Operativo	Variante de Uchumayo - Via Evitamiento Fdo. Begazo	Arequipa	CJ1172	RYMEL	1998	25
3334	Operativo	Coop. Vivienda Gloria - Ing. Complejo Abogados	Arequipa	470261	ABB	1996	15
3335	Operativo	Coop. Viv. Gloria Mz. B, Av. Alfonso Ugarte	Arequipa	41348	MAGNETRON	1997	25
3336	Operativo	Coop. Viv. Gloria # 4, lote 5ERPAR, Av. A. Ugarte	Arequipa	L120511	BBICTSA	1963	37.5
3345	Operativo	Arancota - Av. Arancota s/n	Arequipa	CU1298	RYMEL	1998	15
3352	Operativo	Asociación Cerro Verde - Mz.C Lt.1	Arequipa	L122957	ABB	1995	25
3361	Operativo	Bellavista - Terrenos de Cultivo de Jose Gomez	Arequipa	52573	MAGNETRON	1998	5
3362	Operativo	Campo Verde - Parque Nro.01	Arequipa	L16630	BBP	1983	100
3363	Operativo	Campo Verde - Mz A	Arequipa	L19345	ABB	1992	100
3365	Operativo	Calle Cuzco 105	Arequipa	CJ1153	RYMEL	1998	25
3366	Operativo	Pampa de Camarones - V.Uchumayo Km.1.5/Av.Brasil	Arequipa	161485T80	DELCROSA	1997	50
3382	Operativo	Tahuaycani - Conj. Habit. Santa Fe Grupo H	Arequipa	41763	MAGNETRON	1997	37.5
3394	Operativo	Vallecito - Av. Lima 786	Arequipa	L190243-74	ABB	1999	25
3416	Operativo	Av. Dolores 127 costado Difesur	Arequipa	AU0657	RYMEL	1996	50
3417	Operativo	Urb. Quinta Tristan IV Etapa - Santa Lucia	Arequipa	L190243-125	ABB	1999	25
3434	Operativo	Av. Victor Andres Belaunde 207	Arequipa	L190243-23	ABB	1999	25
3443	Operativo	Parque Industrial - Los Inocentes Bellavista 200	Arequipa	52089	MAGNETRON	1998	5
3446	Operativo	AMP. CERRO JULI MZ. J-3	Arequipa	L23021	ABB	1996	25
3452	Operativo	Fundo el Peral - Av. Vidaurrazaga s/n Lote 6	Arequipa	19085	FASETRON	2009	100
3454	Operativo	Estacion de Tren - Tiabaya	Arequipa	S3-111304	PROMELSA	2003	25
3461	Operativo	Lateral 6	Arequipa	70331	MAGNETRON	2000	10
3467	Operativo	Juventud Ferroviaria - Mz.O Lt. 4	Arequipa	L22965	ABB	1996	37.5
3468	Operativo	El Cural Lat. 7 lote 457, fundo Cruz de Mayo	Arequipa	161821T42	DELCROSA	1999	15
3486	Operativo	Los Perales 209-205	Arequipa	70347	MAGNETRON	2000	10
3512	Operativo	Av. Salaverry 203 (esq. Alvarez Thomas)	Arequipa	S3-111500	PROMELSA	2004	100
3513	Operativo	San Pedro - Frente a la Mz.L Lt.3	Arequipa	161B18T36	DELCROSA	1999	15
3514	Operativo	San Pedro - Mz.F Lt.s/n	Arequipa	L190243-97	ABB	1999	25

3515	Operativo	Sta.Rita - Av.Victor Andres Belaunde s/n Fte.Local	Arequipa	L131195	BBICTSA	1980	37.5
3530	Operativo	Asoc. Com. Nueva Esperanza, Av. A.A. Cáceres	Arequipa	279295F	ECUATRAN	1995	200
3532	Operativo	V. de Uchumayo, frente Emp. Flores Hnos.	Arequipa	111176414	ELKO PROMELSA	2011	100
3540	Operativo	V. de Uchumayo Km. 10, granja El Rosario	Arequipa	161821T28	DELCROSA	1999	15
3549	Operativo	Patasagua Mz. G (sum. 31105)	Arequipa	161821T11	DELCROSA	1999	15
3561	Operativo	Urb El Dorado Mz C	Arequipa	470831	ABB	1996	15
3562	Operativo	Urb. El Dorado H-16	Arequipa	L122056	ABB	1995	25
3563	Operativo	Urb. El Dorado Mz. Q (recreación pública)	Arequipa	70376	MAGNETRON	1999	15
3564	Operativo	Urb. El Dorado Mza Ñ Lte 6	Arequipa	L122149	ABB	1995	25
3568	Operativo	Variante Uchumayo Km. 3.8, rest. El Leñador	Arequipa	TR-2006-0665-01	EPLI	2006	100
3569	Operativo	Jr. Ayacucho, S.R. Pachacútec (Panif. Las Américas	Arequipa	L13952	BBICTSA	1978	200
3584	Operativo	El Cural, Lateral4, Lte. 789	Arequipa	CJ1150	RYMEL	1998	25
3586	Operativo	SAN CAMILO 1RA. CUADRA	Arequipa	L16641	BBICTSA	1983	200
3589	Operativo	El Cural Lat. 4 lote 259, sum. 91216	Arequipa	CU1302	RYMEL	1998	15
3595	Operativo	Av. Andrés Avelino Cáceres, sección frutas	Arequipa	CJ1247	RYMEL	1998	15
3596	Operativo	Km9 Parc 605 Lat 7	Arequipa	LD000606	ABB	1998	25
3597	Operativo	Av. Los Incas, Urb. Agricultura E-1	Arequipa	56767-03	A&T ELECTRIC SAC	2005	100
3601	Operativo	Calle Vidaurrazaga C. de Bomberos Luis Kaemena	Arequipa	34110296	RYMEL	1996	50
3606	Operativo	UPIS Los Diamantes, Congata	Arequipa	L122066	ABB	1995	25
3620	Operativo	FRENTE HOSPITAL PAMPILLA DANIEL A.CARRION (MORGUE)	Arequipa	35194-09	CEA	2010	100
3622	Operativo	Samuel Velarde Frente Parque Libertad de Expresion	Arequipa	161485T65	DELCROSA	1997	50
3626	Operativo	Urb. Campo Verde 2da Etapa	Arequipa	sin/Placa	ELKO	1995	50
3627	Operativo	Urb. Campo Verde 2da Etapa	Arequipa	2010030316	RYMEL	2010	50
3631	Operativo	Av. Junin - Arica S.R. Pachacutec	Arequipa	L13953	BBC	1978	100
3635	Operativo	Av. Los Incas ASVEA	Arequipa	L18028	BBC	1988	100
3646	Operativo	Pueblo tradicional los Tunales Mz:B	Arequipa	41398	MAGNETRON	1997	25
3651	Operativo	P.J. Villa Unión, Congata	Arequipa	4059095F	ECUATRAN	1995	37.5
3652	Operativo	V. de Uchumayo Km. 2,5, ingreso a J. S. Atahualpa	Arequipa	L15821	BBICTSA	1992	200
3660	Operativo	Chiriguana s/n, frente a Urb. El Dorado	Arequipa	53509	MAGNETRON	1998	5
3668	Operativo	Av. Progreso 524, Huaranguillo	Arequipa	L122075	ABB	1995	25

3671	Operativo	Av. Alfonso Ugarte, altura CEP Sagrados Corazones	Arequipa	53-111152	PROMELSA	2002	50
3672	Operativo	Av. Alfonso Ugarte, altura del cuartel Arias Aragú	Arequipa	53-111746	PROMELSA	2005	50
3684	Operativo	Mercado Metropolitano - Av. Vidaurrazaga	Arequipa	L19355	ABB	1992	200
3691	Operativo	El Cural parcela 225, LMT que baja a fáb. El Huayc	Arequipa	161821T2	DELCROSA	1999	15
3694	Operativo	Av. Los Incas Pablo VI	Arequipa	52598	MAGNETRON	1998	10
3697	Operativo	Jr. Huánuco Mz. F3 Semi Rural Pachacutec	Arequipa	L22541	ABB	1996	100
3701	Operativo	Av. Campo Ferial C. J., Local de Bomberos Unidos	Arequipa	161821T22	DELCROSA	1999	15
3706	Operativo	Irrigación Huaranguillo, Fundo Cacharparinas.	Arequipa	52538	MAGNETRON	1998	5
3711	Operativo	Hacienda Jorge Lozada Estámburi, Pampas Nuevas	Arequipa	161821T6	DELCROSA	1999	15
3716	Operativo	Av. Venezuela, frente Coleg. Nuestra Señora Pilar	Arequipa	AG0924	RYMEL	1996	30
3719	Operativo	Asociación Villa Industrial AVISUR	Arequipa	L190243-160	ABB	1999	25
3728	Operativo	Urb- La Peña, Calle 2.	Arequipa	L190243-08	ABB	1999	25
3729	Operativo	Urb. La Peña, Calle 1	Arequipa	53-111300	PROMELSA	2003	25
3730	Operativo	Pje. José Olaya Andrés Avelino Cáceres	Arequipa	L22903	ABB	1996	100
3732	Operativo	Av. Andrés Avelino Cáceres	Arequipa	L23513	ABB	1996	100
3734	Operativo	Variante de Uchumayo km 7 (por Portales de Obando)	Arequipa	CJ1273	RYMEL	1998	15
3737	Operativo	El Cural Lateral 4 - Parcela 786	Arequipa	161821T38	DELCROSA	1999	15
3746	Operativo	Huayrondo Chico (camino a Cerro Verde)	Arequipa	161818T17	DELCROSA	1999	15
3749	Operativo	Av. Arancota S/N	Arequipa	L18554	BBICTSA	1980	100
3775	Operativo	V. de Uchumayo pasando puente S. Isidro (curtiembr	Arequipa	L190243-10	ABB	1999	25
3791	Operativo	El Cural lateral 7 Lote 410	Arequipa	CJ1270	RYMEL	1998	15
3796	Operativo	Av. Venezuela-Manzanitos (Arch. Del Poder Judicial	Arequipa	---	---	---	80
3797	Operativo	Av. Avelino Cáceres frente a la Parada	Arequipa	142425T1	DELCROSA	2004	80
3798	Operativo	Variante de Uchumayo Km 2, fundo La Chavaneix	Arequipa	L190243-31	ABB	1999	25
3804	Operativo	Av. Miguel Grau Cdra 1	Arequipa	70372-00	MAGNETRON	2000	15
3814	Operativo	Av. Alfonso Ugarte	Arequipa	111197019	PROMELSA	2011	50
3816	Operativo	El Cural lateral 7 Lte 502 (Sr. Adolfo Morán)	Arequipa	CU1239	RYMEL	1998	25
3817	Operativo	El Cural Lateral 7 Lte. 506	Arequipa	S1-113530	PROMELSA	2005	5
3823	Operativo	Coplejo Hab. El Olimpo, Av. Dolores	Arequipa	L11193	BBP	1972	80
3827	Operativo	Cural Lateral 6 Lote 366	Arequipa	162095T36	DELCROSA	2003	50

3828	Operativo	La Florida Huaranguillo Frente a la Kola Real	Arequipa	S3-000085	PROMELSA	2002	25
3832	Operativo	URB. SANTA LUCIA Mz. A Lte. 19	Arequipa	S3-111701	PROMELSA	2005	37.5
3833	Operativo	El Cural Lat. 7 Lt. 379 V. Uchumayo Km 11 est. 5544	Arequipa	L23016	ABB	1996	25
3837	Operativo	Cural lateral 6 Lote 319- Uchumayo	Arequipa	S3-1111477	ELKO	2008	25
3838	Operativo	Av Bajada Puente Congata (Frente Cuartel M. Melg)	Arequipa	L122100	ABB	1995	25
3842	Operativo	URB. VILLA EL PRADO E-26	Arequipa	S3-111161	PROMELSA	2002	50
3843	Operativo	URB. VILLA EL PRADO N-5	Arequipa	LD000636	ABB	1998	25
3844	Operativo	Urb. Tintaya	Arequipa	CU1281	RYMEL	1998	15
3848	Operativo	Variante de Uchumayo Km 3.5	Arequipa	41831	MAGNETRON	1997	37.5
3849	Operativo	Av. Daniel Alcides Carrion 122	Arequipa	L23411	ABB	1996	100
3855	Operativo	Coop. D. Alcides Carrión Mz G (ingreso a Univ. Ala	Arequipa	S3-111758	PROMELSA	2005	50
3857	Operativo	Tacna y Arica Frente al Ferrocarril	Arequipa	CJ1263	RYMEL	1998	15
3859	Operativo	Urb. Los Rosales MZ. B Lt. 10	Arequipa	L10339	BBP	1966	100
3864	Operativo	El Cural Lateral 7 lote 550	Arequipa	53512	MAGNETRON	1998	5
3865	Operativo	V. Uchumayo Km 6,5, El Cural Lat 1 Lt 53 (sum. 273	Arequipa	161821T23	DELCROSA	1999	15
3866	Operativo	Cerro La Aparecida, vía a Huaranguillo	Arequipa	52591	MAGNETRON	1998	5
3867	Operativo	El Cural Lateral 3 Lote 128	Arequipa	S1-113532	PROMELSA	2005	5
3869	Operativo	Av Bajada Puente de Congata pasando Cuartel de Tia	Arequipa	70329	MAGNETRON	2000	10
3874	Operativo	Jose Olaya Mz k Lte2 - Tio Grande (1441)	Arequipa	S1-113539	PROMELSA	2005	5
3875	Operativo	Bajo El Cural Lateral 3 Lote 11	Arequipa	S1-113537	PROMELSA	2005	5
3876	Operativo	El Palacio Lote 8. El Vivero Municipal (1359)	Arequipa	S3-111317	PROMELSA	2004	100
3877	Operativo	El Cural Lateral 7	Arequipa	S1-113536	PROMELSA	2005	5
3881	Operativo	El Cural Lateral 5 - Uchumayo	Arequipa	L22992	ABB	1996	25
3892	Operativo	Irrigacion Huaranguillo - Variante Uchumayo Km 5	Arequipa	S1-113540	PROMELSA	2005	5
3898	Operativo	Av. Dolores 140 - frente a Boxes	Arequipa	32990-01	CEA	2003	75
3904	Operativo	PPJJ. Cerro Verde Mz K Lote 1 - Tiabaya	Arequipa	133349	ROMAGNOLE	1993	100
3906	Operativo	Asoc. Pro vivienda El Trebol	Arequipa	L190243-59	ABB	1999	25
3910	Operativo	Urb. Monte Bello I - frente a Mz E Lte 8	Arequipa	473801	ABB	1996	25
3916	Operativo	Los Angeles - Calle Zafiro, frente colegio Medico	Arequipa	41803	MAGNETRON	1997	37.5
3919	Operativo	Urb. Quinta la Victoria - Tingo	Arequipa	N-14970296	RYMEL	1996	25

3925	Operativo	V. de Uchumayo Km. 5 Ex - Graña y Montero	Arequipa	L23506	ABB	1997	100
3928	Operativo	Av. Lima 206 - Vallecito	Arequipa	267894	ECUATRAN	1994	200
3929	Operativo	Entrada al Cural	Arequipa	113114006	PROMELSA	2011	10
3945	Operativo	San Basilio 1º Etapa - frente a Mz K Lote 1	Arequipa	123022T5	DELCROSA	1983	100
3959	Operativo	Urb. San Isidro	Arequipa	CU1225	RYMEL	1998	25
3969	Operativo	Alto El Cural, por parcela 758	Arequipa	161821T32	DELCROSA	1999	15
3973	Operativo	Alvarez Thomas - Mz. M Lte. 1	Arequipa	145565T2	DELCROSA	2011	100
3982	Operativo	Bajo El Cural Lateral 7 Lte. 404	Arequipa	52577	MAGNETRON	1998	5
4002	Operativo	Av. Panamericana	Arequipa	TG 2004-0830-01	EPLI S.A.C.	2004	50
4005	Operativo	Irrigacion Huaranguillo-Variante de Uchumayo Km 2	Arequipa	70341	MAGNETRON	0	10
4007	Operativo	Calle Marcarani s/n	Arequipa	CJ1176	RYMEL	1998	25
4024	Operativo	Fundo Cacharparinas Km 1	Arequipa	52575	MAGNETRON	1998	5
4028	Operativo	Lateral 7	Arequipa	52559	MAGNETRON	1998	5
4030	Operativo	Parque - frente a Coca Cola	Arequipa	CJ1183	RYMEL	1998	25
4044	Operativo	Fundo Pepito -Cerro Juli	Arequipa	S3-111293	PROMELSA	2003	25
4052	Operativo	Lateral 7 Uchumayo Jose Zacarias Paredes	Arequipa	CJ1200	RYMEL	1998	25
4059	Operativo	Fundo el Solar	Arequipa	LD000695	ABB	1998	25
4094	Operativo	san geronimo mz e lt 1	Arequipa	TR-2008-01050-14	EPLI	2008	25
4144	Operativo	7 DE JUNIO MZ G	Arequipa	TR-2008-01049-06	EPLI	2008	50
4146	Operativo	los perales mz F lt 1	Arequipa	TR-2008-01049-02	EPLI	2008	50
4163	Operativo	Urb. El ensueño de sachaca	Arequipa	470184	ABB	1996	15
4164	Operativo	Condominio Cabaña Maria Mza A lote 1	Arequipa	TR-2006-0664-03	EPLI	2006	50
4166	Operativo	Pampas Nuevas El Cural Lateral 1 a	Arequipa	S3-1111476	ELKO	2008	25
4172	Operativo	Casa El Lago San Jose Hunter	Arequipa	S3-1111472	ELKO	2008	25
4173	Operativo	Casa El Lago San Jose Lara	Arequipa	S3-1111479	ELKO	2008	25
4174	Operativo	Quinta Santa Maria	Arequipa	S3-1111481	ELKO	2008	25
4228	Operativo	La Planicie de Sachaca mz E lt 1	Arequipa	L190243-86	ABB	1999	25
4229	Operativo	La Planicie de Sachaca Mz G lt 12	Arequipa	41376	MAGNETRON	1997	25
4230	Operativo	La Planicie de Sachaca Mz F lt 5	Arequipa	70502-00	MAGNETRON	2000	15
4231	Operativo	Entrada a Villa Maria del Triunfo	Arequipa	52624	MAGNETRON	1998	10

4237	Operativo	Av. Alfonso Ugarte/al frente de Toyota	Arequipa	19084	FASETRON	2009	100
4243	Operativo	Psje Villa Independencia S/N	Arequipa	111186209	ELKO PROMELSA	2011	50
4278	Operativo	A.H. Virgen de Las Peñas MZ H LT.4	Arequipa	TR2009-01050-03	EPLI	2009	50
4281	Operativo	Irrigacion el Cural Lateral 6	Arequipa	L190243-38	ABB	1999	25
4282	Operativo	Irrigacion el Cural Lateral 6	Arequipa	TR2009-01048-05	EPLI	2009	15
4283	Operativo	Irrigacion el Cural Lateral 7	Arequipa	TR2009-01048-06	EPLI	2009	15
4284	Operativo	Irrigacion el Cural Lateral 8	Arequipa	---	---	---	15
4285	Operativo	Irrigacion el Cural Lateral 8	Arequipa	53-111309	PROMELSA	2003	25
4286	Operativo	Irrigacion el Cural Lateral 8	Arequipa	TR2009-01048-03	EPLI	2009	15
4296	Operativo	El Palacio 1 Etapa Mz. Lt. 4-B Sachaca	Arequipa	L190243-140	ABB	1999	25
4314	Operativo	Pampas el cural Lateral 2	Arequipa	162095T14	DELCROSA	2003	50
4331	Operativo	Junta de Propietarios Terminal Mayorista El Altip	Arequipa	270594	ECUATRAN	1994	100
4332	Operativo	Calle Cultura Chimu s/n	Arequipa	34360196	RYMEL	1996	50
4334	Operativo	Conjunto Habitacional El Haras Luna Pizarro 6ta	Arequipa	L16635	BBC	1983	100
4346	Operativo	Coop Daniel A. Carreon M-19	Arequipa	LD000689	ABB	1998	25
4348	Operativo	El Palacio II-Edificio multifamiliar de M&G	Arequipa	473750	ABB	1996	25
4351	Operativo	A.V.COLEGIO ARQUITECTOS DEL PERU	Arequipa	---	---	---	50
4362	Operativo	Edificio Albesco costado puente de Fierro	Arequipa	TR2009-01048-06	EPLI	2009	15
4368	Operativo	Urb. Casa Campo	Arequipa	LD000624	ABB	1998	25
4369	Operativo	Urb. Casa Campo	Arequipa	143552	ROMAGNOLE	1994	37.5
4391	Operativo	URBANIZACION ASIS C-1	Arequipa	111176415	ELKO PROMELSA	2011	100
4392	Operativo	URB. ASIS ZONAB MZ E	Arequipa	111167917	ELKO	2011	50
4423	Operativo	Cjto Hab Darum Av. Metropolitano S/N	Arequipa	L23407	ABB	1996	100
4448	Operativo	A.H. 1° de Julio de Alto Arguedas Mz.A.LT.1	Arequipa	---	---	---	25
4449	Operativo	Irrigación El Cural Lateral N° 1	Arequipa	500773-01	I&T ELECTRIC SAC	2010	25
4455	Operativo	Edificio Multifamiliar El Rosario	Arequipa	L23024	ABB	1996	25
4481	Operativo	Conjunto Residencial Huaranguillo Calle progreso	Arequipa	111176316	ELKO	2011	100
4485	Operativo	Vista Hermosa Mz c Lt 66	Arequipa	AG0947	RYMEL	1996	30
4490	Operativo	Juan barclay Harmsemn	Arequipa	41798-97	MAGNETRON	1997	37.5
4492	Operativo	Urb. El Ensueño II	Arequipa	41342	MAGNETRON	1997	25

4535	Operativo	Granjeros el Bosque	Arequipa	---	---	---	25
4536	Operativo	11 de Setiembre	Arequipa	---	---	---	25
4545	Operativo	Calle junin/cuzco frent Mz-E12Semirural-Pachacutec	Arequipa	111176410	ELKO PROMELSA	2011	100
4559	Operativo	P.Lib.Expresion-Esq. Lazo de los Rios/Malaga G.	Arequipa	111187011	ELKO PROMELSA	2011	50
4598	Operativo	Alto Cural Lateral 2	Arequipa	L18570	8BC	1990	100
4622	Operativo	Balneario de Tingo	Arequipa	S3-000029	PROMELSA	2001	250
4623	Operativo	Frente a Mz. A de Urb. San Basilio, camino C July	Arequipa	---	---	---	100
4625	Operativo	Bajo Cural Lateral 7	Arequipa	S1-1131507	ELKO	2008	10
4631	Operativo	Av. Salaverry Nº 310	Arequipa	3884471	WESTING	0	37.5
4645	Operativo	Calle Edmundo Escome! 2ª cdra/Cerro July	Arequipa	111206505	PROMELSA	2012	100
4652	Operativo	Variante de Uchumayo detras de FIMA	Arequipa	CJ1163	RYMEL	1998	25
4380	Operativo	Apromutso-Los Jazminez Mz D	Arequipa	---	---	---	100
1078	Operativo	Municipal - Av. Independencia s/n Coliseo	Arequipa	L21224	ABB	1994	320
1079	Operativo	IV Centenario - 2 de Mayo / Av. Independencia	Arequipa	L16646	BBP	1983	200
1081	Operativo	IV Centenario - Av. Independencia 1639	Arequipa	L13964	BBICTSA	1978	100
1082	Operativo	IV Centenario - Pasaje Zarumilla 112	Arequipa	133346	ROMAGNOLE	1993	100
1194	Operativo	Urb.Manuel Prado - Av. Kennedy 410	Arequipa	2420073	ELKO	1995	75
1287	Operativo	La Perla - Mariano T. Docarmo s/n Parque	Arequipa		DELCROSA	0	100
1295	Operativo	COLUMBIA S/N	Arequipa	L17469	BBC	1966	320
1296	Operativo	SANTO DOMINGO - AV. LAMBRAMANI #110	Arequipa	L23007	ABB	1996	25
1298	Operativo	AV. PIZARRO #129	Arequipa	TR-2008-01049-09	EPLI S.A.C.	2008	50
1376	Operativo	Dunker Lavalle - Av. Lambramani s/n	Arequipa	L10344	BBP	1966	100
1388	Operativo	Urb. Monterrey B-1	Arequipa	328	ELECSUR	1994	500
1419	Operativo	Urb. Aurora A-13	Arequipa	35194-6	CEA	2010	100
1422	Operativo	Aurora Mz.B Lt.1	Arequipa	A7244	F.C.TABINI	1972	100
1445	Operativo	Urb. Santa Catalina Mz. K LOTE 11	Arequipa	L12602	BBC	1975	320
1461	Operativo	AV. JESUS #524-A	Arequipa	268094	ECUATRAN	1994	200
1462	Operativo	Coop. Universitaria C-7	Arequipa	L15811	BBICTSA	1982	200
1465	Operativo	Guardia Civil - Grifo el Estanque	Arequipa	278895F	ECUATRAN	1995	200
1472	Operativo	Calle Montreal 117- Urb. Panorama	Arequipa	2420071	ELKO	1995	75

1570	Operativo	La Perla - Paucarpata 397	Arequipa	111176420	ELKO PROMELSA	2011	100
1596	Operativo	Banco de la Nacion - Mz.F Lt.11	Arequipa	L13955	ABB	1983	100
1656	Operativo	Urb.Manuel Prado - Villegas 105	Arequipa	L190243-119	ABB	1999	25
1717	Operativo	Urb. Camino Real B-5	Arequipa	266694	ECUATRAN	1994	100
1738	Operativo	La Encalada - Av. Pizarro 225	Arequipa	L16625	BBP	0	100
1786	Operativo	Santa Maria II - Mz.E Lt.1	Arequipa	L15810	BBICTSA	1982	100
1793	Operativo	Urb.15 de Enero - AValdelomar 207	Arequipa	L18582	BBICTSA	1990	200
1821	Operativo	Monterrico - Mz.D Lt.1-2	Arequipa	L13242	BBC	1997	100
1871	Operativo	PSJE - PIZARRO 5/N	Arequipa	AG0698	RYMEL	1996	50
1899	Operativo	Juan Manuel Polar A-1	Arequipa	L14945	BBICTSA	1980	100
1991	Operativo	Urb.Pq.Industrial Cayro - Av.Kennedy 890	Arequipa	TR-2006-0665-11	EPLI	2006	100
2047	Operativo	La Isla - Montreal / Ronda la Isla	Arequipa	L22553	ABB	1996	100
2319	Operativo	Municipal - Condesuyos 103	Arequipa	161485T100	DELCROSA	1997	50
2320	Operativo	Municipal - Caylloma 102	Arequipa	L190243-06	ABB	1999	25
2321	Operativo	Municipal - Av. Independencia 1108	Arequipa	161485T86	DELCROSA	1997	50
2322	Operativo	IV Centenario - Mayta Capac 303	Arequipa	41767	MAGNETRON	1997	37.5
2323	Operativo	IV Centenario - Mayta Capac 601	Arequipa	161485T91	DELCROSA	1997	50
2324	Operativo	IV Centenario - Av. Independencia / Recabarren	Arequipa	161485T82	DELCROSA	1997	50
2325	Operativo	IV Centenario - Av. Independencia 1980	Arequipa	161485T94	DELCROSA	1997	50
2362	Operativo	LAMBRAMANI FRENTE NRO.161	Arequipa	41792	MAGNETRON	1997	37.5
2370	Operativo	La Negrita - República de Chile 401	Arequipa	L22539	ABB	1996	100
2374	Operativo	La Negrita - Gomez de la Torre 401	Arequipa	161485T48	DELCROSA	1997	50
2378	Operativo	La Perla - Av. Independencia 1003	Arequipa	34090196	RYMEL	1996	50
2379	Operativo	La Perla - Mariano T. Docarmo 101 / Paucarpata	Arequipa	142425T8	DELCROSA	2004	80
2380	Operativo	La Perla - Sebastian Barranca 410	Arequipa	L23396	ABB	1996	100
2381	Operativo	La Perla - Sanchez Trujillo / Sebastian Barranca	Arequipa	TR-2006-0665-05	EPLI	2006	100
2382	Operativo	La Perla - Jose Morales 108	Arequipa	161485T104	DELCROSA	1997	50
2383	Operativo	La Perla - Juan de Dios Salazar 112	Arequipa	161485T71	DELCROSA	1997	50
2385	Operativo	La Perla - Victor Lira / Jose Morales	Arequipa	L120063	BBP	1968	75
2386	Operativo	Calle 2 de Mayo, costado Colegio Independencia	Arequipa	53-111697	PROMELSA	2005	37.5

2387	Operativo	Lambramani Mz.C Lt.16	Arequipa	CJ1223	RYMEL	1998	25
2388	Operativo	Lambramani Mz.A Lt.2	Arequipa	CJ1177	RYMEL	1998	25
2389	Operativo	Lambramani Mz.D Lt.13	Arequipa	CJ1164	RYMEL	1998	25
2390	Operativo	Lambramani Mz.I Lt.1	Arequipa	568	E LECSUR	2001	50
2391	Operativo	Lambramani - Mz.F Lt.7	Arequipa	N-291139	RYMEL	1998	25
2393	Operativo	Urb. Aurora E-5	Arequipa	34100196	RYMEL	1996	50
2394	Operativo	Urb. Aurora I-1b	Arequipa	CJ1184	RYMEL	1998	25
2395	Operativo	Urb. Aurora J-11	Arequipa	CJ1141	RYMEL	1998	25
2400	Operativo	LA ALBORADA C-37	Arequipa	CJ1200-1	RYMEL	1998	25
2402	Operativo	LA ISLA FRENTE A 230	Arequipa	S3-000056	PROMELSA	2002	100
2419	Operativo	IV Centenario - Trabada 200	Arequipa	L190243-03	ABB	1999	25
2420	Operativo	IV Centenario - Garci Carbajal 802	Arequipa	L190243-138	ABB	1999	25
2421	Operativo	Coop.Universitaria - C.C. Don Manuel	Arequipa	LD000654	ABB	1998	25
2459	Operativo	URB. MONTERREY E-1	Arequipa	161485T40	DELCROSA	1997	50
2461	Operativo	URB PANORAMAA-2b	Arequipa	CJ1148	RYMEL	1998	25
2583	Operativo	Alto de la Luna - Mz.D2 Lt.8 Av.Dolores 183	Arequipa	41783	MAGNETRON	1997	37.5
2622	Operativo	CAMINO REAL G-6	Arequipa	341210296	RYMEL	1996	50
2673	Operativo	Av. Dolores 145	Arequipa	S3-111185	PROMELSA	2003	100
2744	Operativo	La Isla - Av.Jesus 514	Arequipa	L12588	BBICTSA	1975	200
2790	Operativo	Urb. Aurora D-1	Arequipa	CJ1192	RYMEL	1998	25
2841	Operativo	Dolores - Av. Dolores 193	Arequipa	S3-111303	PROMELSA	2003	25
2960	Operativo	Av. Pizarro 153	Arequipa	41384	MAGNETRON	1997	25
3047	Operativo	Urb.Manuel Prado - Venus 201-B	Arequipa	AG0640	RYMEL	1996	50
3048	Operativo	Urb.Manuel Prado - Jr.1ro.de Mayo 505	Arequipa	AG0674	RYMEL	1996	50
3051	Operativo	AV. PORONGOCHÉ #201	Arequipa	AG0699	RYMEL	1996	50
3052	Operativo	Calle Silva/Conquistador	Arequipa	AG0666	RYMEL	1996	50
3053	Operativo	Calle Platón 109-A, Urb. Jesus María	Arequipa	L11196	BBP	1972	80
3054	Operativo	Urb.Jesus Maria - Raymondi 101	Arequipa	41812	MAGNETRON	1997	37.5
3055	Operativo	Urb.Jesus Maria - Raymondi 205	Arequipa	L190243-145	ABB	1999	25
3056	Operativo	Urb.Jesus Maria - Av.A.Ugarte 603	Arequipa	AG0694	RYMEL	1996	50

3057	Operativo	Urb. Jesus Maria - Av.A.Ugarte 125	Arequipa	AG0702	RYMEL	1996	50
3058	Operativo	Urb.Jesus Maria - Av.A.Ugarte 301	Arequipa	AG0695	RYMEL	1996	50
3059	Operativo	AV PORONGOCHO #502 / ARENALES	Arequipa	53-111319	PROMELSA	2003	100
3060	Operativo	PSJE. PIZARRO #120	Arequipa	111206507	PROMELSA	2012	100
3061	Operativo	Coop.19 - Av. Porongoche s/n B-9	Arequipa	41787	MAGNETRON	1997	37
3062	Operativo	COOP. CLISA C-12	Arequipa	133363	ROMAGNOLE	1993	100
3067	Operativo	Urb.Manuel Prado - Alcides Carrion 100	Arequipa	L190243-34	ABB	1999	25
3068	Operativo	Urb.Manuel Prado - Thomas Edison 200	Arequipa	41795	MAGNETRON	1997	37
3072	Operativo	Malecon Paucarpata Lote 8	Arequipa	471670	ABB	1996	15
3149	Operativo	Cooperativa 58 - Misuri 305	Arequipa	AG0397	RYMEL	1996	50
3152	Operativo	Coop.58 - SENA #101	Arequipa	L22997	ABB	1996	25
3176	Operativo	Coop.58 - Rin #105	Arequipa	LD000625	ABB	1998	25
3177	Operativo	Coop.58 - Columbia #200	Arequipa	53-111176	PROMELSA	2002	100
3179	Operativo	Cooperativa 58 - La Plata 117	Arequipa	AG0941	RYMEL	1996	30
3180	Operativo	Coop.58 - Tibet #117	Arequipa	L22899	ABB	1996	100
3181	Operativo	Coop.58 - Av. Internacional #212	Arequipa	CJ1214	RYMEL	1998	25
3182	Operativo	Urb.Manuel Prado - 1ro.de Mayo 303	Arequipa	161485T32	DELCROSA	1997	50
3189	Operativo	Urb.Santa Maria A-5	Arequipa	2010030184	RYMEL	2010	50
3190	Operativo	Malecon Paucarpata 100	Arequipa	L23390	ABB	1996	100
3280	Operativo	Cercado - Av. Independencia 946	Arequipa	53-111734	PROMELSA	2005	50
3292	Operativo	Mayta Capac 109 Vallecito	Arequipa	L23372	ABB	1996	100
3433	Operativo	Residencial Dunas del Sur - Mz.D LTE 1	Arequipa	41819	MAGNETRON	1997	37.5
3442	Operativo	Urb 15 de Enero - Av.Kennedy 301/Psj. Huascar	Arequipa	L190243-21	ABB	1999	25
3479	Operativo	Centro Comercial Don Manuel	Arequipa	L10347	BBP	1966	100
3480	Operativo	Centro Comercial Don Manuel	Arequipa	L13438	BBP	1977	100
3481	Operativo	Urb. LosCristales (por Av. Dolores)	Arequipa	TR-2006-0664-21	EPLI	2006	50
3482	Operativo	Santa Luisa	Arequipa	TR-2006-0665-13	EPLI	2006	100
3500	Operativo	Urb. El Cóndor D-21, Av. Hartley	Arequipa	473487	ABB	1996	25
3612	Operativo	Urb. Casabella	Arequipa	53-111753	PROMELSA	2005	50
3613	Operativo	Urb. Casabella	Arequipa	53-111747	PROMELSA	2005	50

3619	Operativo	Av. Pizarro calle Manuel Costa Mz A	Arequipa	569	ELECSUR	2001	50
3674	Operativo	Urb Los Alamos I	Arequipa	AG0717	RYMEL	1996	50
3675	Operativo	Urb Los Alamos II	Arequipa	L190243-109	ABB	1999	25
3676	Operativo	Urb, Los Alamos, parque frente a E-9	Arequipa	L190243-134	ABB	1999	25
3724	Operativo	Urb. Las Viñas A-2	Arequipa	S3-111156	PROMELSA	2002	50
3890	Operativo	Dolores s/n Desp. Mz J Monterrico	Arequipa	111167909	ELKO	2011	50
3955	Operativo	Urb. Villa Continental	Arequipa	161818T26	DELCROSA	1999	15
3960	Operativo	Urb. Santa Maria Lambramani	Arequipa	TR-2008-01049-22	EPLI S.A.C.	2008	50
4019	Operativo	Urb. 9 de Octubre Mz - 8 frente Mz - 3	Arequipa	471126	ABB	1996	15
4046	Operativo	Urb Casa Blanca	Arequipa	CU2960	RYMEL	1998	15
4160	Operativo	Urbanizacion Quinta Los Naranjos	Arequipa	300344A	DELCROSA	0	15
4179	Operativo	Los portales de La Melgariana	Arequipa	AJ0362	RYMEL	1996	10
4184	Operativo	URB. LOS CARDENALES I Y II JLBYR	Arequipa	5350	KUHLMAN	0	25
4251	Operativo	Portales de Melgariana -Habitaxional Santa Ana	Arequipa	472952	ABB	1996	25
4325	Operativo	Urb. Killari - frente a la Mz B It1 (parque)	Arequipa	34200296	RYMEL	1996	50
4333	Operativo	Av. Lambramani	Arequipa	L18043	BBP	1988	200
4350	Operativo	Urb. El Solar del Boque	Arequipa	502609-04	I&T ELECTRIC SAC	2012	50
4367	Operativo	Residencial Los Olmos	Arequipa	AD1810	RYMEL	1996	15
4403	Operativo	Urb. Santa Catalina A-3	Arequipa	161485T98	DELCROSA	1997	50
4404	Operativo	ALAMEDA DEL SOL	Arequipa	CJ1174	RYMEL	1998	25
4410	Operativo	Urbanizacion Residencial San Agustin	Arequipa	L10338	BBP	1966	100
4580	Operativo	Los Guisos Arequipeño - Lambramani	Arequipa	34310196	RYMEL	1996	50
1222	Operativo	Valencia - Mz.H Lt.15	Arequipa	L11866	BBC	1974	320
1228	Operativo	Leon XIII Mz.D Lt.1	Arequipa	L12598	BBC	1975	200
1229	Operativo	Primavera - Las Dalias 100	Arequipa	L11854	BBICTSA	1974	320
1257	Operativo	Umacollo - Chullo 702	Arequipa	270994	ECUATRAN	1994	100
1260	Operativo	Av. Tahuaycani 106 - frente a Rest. Cantarilla	Arequipa	L190243-121	ABB	1999	25
1262	Operativo	Perez Aranibar 100	Arequipa	L18567	BBICTSA	1990	100
1407	Operativo	Tahuaycani - Quinta Tahuaycani B-1	Arequipa	L18584	BBICTSA	1990	200
1529	Operativo	Cooperativa Independencia - Mz. B Lt. 22A	Arequipa	L14932	BBC	1980	200

1633	Operativo	Victor Andres Belaunde - Mz.F Lt.10	Arequipa	265194	ECUATRAN	1994	100
1646	Operativo	Coop. Victor Andres Belaunde - Mz.B Lt.1	Arequipa	L10822	BBP	1996	200
1690	Operativo	Tahuaycani - Mz.B Lt.24 C.H. Flora Tristan	Arequipa	L18587	BBICTSA	1990	200
1783	Operativo	Tahuaycani 142 Terreno de Cultivo (El Olivar)	Arequipa	F5T81/8882	AEG	1981	50
2151	Operativo	Condor 101, frente a Condor Tips	Arequipa	LD000647	ABB	1998	25
2302	Operativo	Juan XXIII - Mz.D Lt.11	Arequipa	161485T33	DELCROSA	1997	50
2303	Operativo	Umacollo - Chullo 716	Arequipa	161485T36	DELCROSA	1997	50
2304	Operativo	Los Cedros - Av. Abelardo Quiñones s/n Mz.E Lt.2	Arequipa	111176314	ELKO	2011	100
2306	Operativo	Entel Peru - Mz.A Lt.20	Arequipa	472484	ABB	1996	25
2308	Operativo	Primavera - Tulipanes 100	Arequipa	L23508	ABB	1997	100
2312	Operativo	Leon XIII - Mz.B Lt.13	Arequipa	133343	ROMAGNOLE	1993	100
2315	Operativo	Leon XII Mz.A Lt.1	Arequipa	41813	MAGNETRON	1997	37.5
2318	Operativo	Juan XXIII	Arequipa	111206604	ELKO	2012	100
2337	Operativo	Tahuaycani - Mz.H Lt.20	Arequipa	161485T27	DELCROSA	1997	50
2338	Operativo	Tahuaycani - Mz.C frente al parque	Arequipa	161485T25	DELCROSA	1997	50
2351	Operativo	Leon XIII Mz.J Lt.1	Arequipa	L22867	ABB	1996	100
2442	Operativo	Valencia - Av. Abelardo Quiñones s/n Mz.C Lt.19	Arequipa	ET120	ELECSUR	1985	75
2443	Operativo	Santa Patricia - por Urb Los Cedros Mz. D	Arequipa	AG0905	RYMEL	1996	30
2471	Operativo	Santa Cecilia - Chullos/n E-16, Magisterial A-1	Arequipa	34020196	RYMEL	1996	50
2617	Operativo	Pueblo Viejo - Tahuaycani 145	Arequipa	70320	MAGNETRON	2000	10
2618	Operativo	Pueblo Viejo - Tahuaycani 135-B	Arequipa	AD1812	RYMEL	1996	15
2619	Operativo	Pueblo Viejo - Calle Tahuaycani 105-B	Arequipa	AU0659	RYMEL	1996	50
2623	Operativo	Calle Grande / Psje. Olaya	Arequipa	161485T68	DELCROSA	1997	50
2624	Operativo	Antiquilla - Pampita Zevallos 221	Arequipa	L23404	ABB	1996	100
2649	Operativo	Primavera - Av. Victor Andres Belaunde 213	Arequipa	53-111484	PROMELSA	2004	50
2666	Operativo	Valencia - Chullo 400	Arequipa	111167916	ELKO	2011	50
2721	Operativo	Calle Antonio Taboada 158	Arequipa	470098	ABB	1996	15
2758	Operativo	Piedra Santa I - Leonardo da Vinci s/n D-1	Arequipa	L19332	ABB	1992	100
2759	Operativo	Piedra Santa - Tiziano Vecellio s/n Mz.M Lt.27	Arequipa	TR-2006-0665-03	EPLI	2006	100
2760	Operativo	Piedra Santa II - Felipe Tomaso Marinetti s/n 5-12	Arequipa	267494	ECUATRAN	1994	200

3432	Operativo	Las Casuarinas - Parque	Arequipa	2010020561	RYMEL	2010	50
3543	Operativo	Urb. San Rafael Mz. A	Arequipa	41786	MAGNETRON	1997	37.5
3834	Operativo	Urb. Las Condes	Arequipa	L190243-136	ABB	1999	25
3845	Operativo	QUINTA LA CASCADA	Arequipa	161818T50	DELCROSA	1999	15
3880	Operativo	Quinta Residencial TEXAO	Arequipa	3004611	DELCROSA	1967	37.5
3920	Operativo	Urb. Monte Bello I y II Frente a Mz F Lte 14	Arequipa	AD1815	RYMEL	1996	15
3954	Operativo	Urb. Residencial Las Condes	Arequipa	L15809	BBC	1982	100
4211	Operativo	Av. Metropolitana Yanahuara AP	Arequipa	AJ0345	RYMEL	1996	10
4235	Operativo	CONDOMINIO RESIDENCIAL EL CHULLO	Arequipa	S3-111305	PROMELSA	2003	25
4630	Operativo	Esquina Callejon Chullo con Av. Metropolitana	Arequipa	502609-01	I&TELECTRIC SAC	2012	50
1000	Operativo	Cercado - San Francisco 109, Catedral	Arequipa	L 20983	ABB	1994	450
1000	Operativo	Cercado - San Francisco 109, Catedral	Arequipa	L16628	BBP	1983	450
1000	Operativo	Cercado - San Francisco 109, Catedral	Arequipa	S3-111313	PROMELSA	2003	450
1010	Operativo	San Juan de Dios / Santo Domingo RENIEC	Arequipa	S3-111505	PROMELSA	2004	260
1013	Operativo	Cercado - Alto de la Luna 231	Arequipa	L13412	BBC	1977	200
1014	Operativo	Cercado - Mercaderes 202 Galerias Gamesa	Arequipa	L20080	ABB	1993	1135
1014	Operativo	Cercado - Mercaderes 202 Galerias Gamesa	Arequipa	L-10032	BBC	1963	1135
1014	Operativo	Cercado - Mercaderes 202 Galerias Gamesa	Arequipa	L10357	BBP	1966	1135
1014	Operativo	Cercado - Mercaderes 202 Galerias Gamesa	Arequipa	HL8858	ELECT.MECAN.	1962	1135
1014	Operativo	Cercado - Mercaderes 202 Galerias Gamesa	Arequipa	S3-111497	PROMELSA	2004	1135
1014	Operativo	Cercado - Mercaderes 202 Galerias Gamesa	Arequipa	S3-111501	PROMELSA	2004	1135
1014	Operativo	Cercado - Mercaderes 202 Galerias Gamesa	Arequipa	T91530	SIEMENS	0	1135
1017	Operativo	Cercado - San Jose 115	Arequipa	L10534	BBP	1967	200
1018	Operativo	Cercado - Santa Martha 100	Arequipa	L10188	BBP	1965	320
1019	Operativo	Banco de La Nación, calle Piérola	Arequipa	L13945	BBICTSA	1978	320
1024	Operativo	Cercado - San Agustin 212	Arequipa	L19365	ABB	1992	200
1032	Operativo	Esq. Calle Moral / Av. La Marina	Arequipa	266794	ECUATRAN	1994	100
1033	Operativo	Cercado - Villalba 208 Diario el Pueblo	Arequipa	41785	MAGNETRON	1997	37.5
1035	Operativo	Cercado - Bolivar 309	Arequipa	L12603	8BICTSA	0	320
1036	Operativo	Barrio Obrero Nro.01 - Jacinto Ibañez s/n	Arequipa	L21195	ABB	1984	100

1038	Operativo	Tablero San Lázaro - Servicios Auxiliares	Arequipa	270094	ECUATRAN	1994	100
1042	Operativo	San Lazaro - Campo Redondo 100	Arequipa	53-111314	PROMELSA	2004	100
1043	Operativo	Cercado - Peral 415	Arequipa	L23409	ABB	1996	100
1044	Operativo	El Filtro - Peral 609	Arequipa	53-111729	PROMELSA	2005	50
1047	Operativo	Cercado - Melgar 500	Arequipa	269994	ECUATRAN	1994	100
1052	Operativo	Cercado - Peru 206-A (Hotel Viza)	Arequipa	L11853	88ICTSA	1974	320
1053	Operativo	Cercado - Corbacho 107	Arequipa	L23415	A88	1996	100
1057	Operativo	Cercado - Pasaje Santa Rosa 305	Arequipa	L13437	88ICTSA	1977	100
1061	Operativo	Cercado - Sucre 404	Arequipa	L22540	A88	1996	200
1061	Operativo	Cercado - Sucre 404	Arequipa	L10361	88P	1966	200
1072	Operativo	IV Centenario - Estadio Melgar	Arequipa	L12607	88ICTSA	1975	300
1072	Operativo	IV Centenario - Estadio Melgar	Arequipa	L18036	88P	1988	300
1074	Operativo	Conjunto Habitacional Nicolas de Pierola I	Arequipa	L11855	88ICTSA	1974	320
1076	Operativo	Cercado - Av. Goyeneche 101	Arequipa	279195F	ECUATRAN	1995	200
1077	Operativo	Municipal - Mollendo 154	Arequipa	L10042	B8C	1963	200
1095	Operativo	Cercado - Galerias Heresi	Arequipa	L-10272	88 del PERU	0	250
1128	Operativo	Pro - Hogar 102	Arequipa	L13416	88ICTSA	1977	100
1139	Operativo	La Negrita - Argentina 227/Rep. de Chile Parque	Arequipa	133367	ROMAGNOLE	1993	320
1140	Operativo	El Carmen - Av. Independencia 224	Arequipa	L23391	ABB	1996	100
1141	Operativo	Av. La Salle 120 C.C.La Salle	Arequipa	L21326	AB8	1994	320
1142	Operativo	Selva Alegre - Manuel Ugarteche 207	Arequipa	L13429	88ICTSA	1977	200
1157	Operativo	Av. San Martin 214	Arequipa	L11845	8BC	1974	200
1158	Operativo	Moquegua 702	Arequipa	124976T	DELCROSA	0	100
1164	Operativo	Puno 644	Arequipa	L18049	B8P	88	320
1169	Operativo	Cercado - Pizarro 411	Arequipa	L15461	88ICTSA	1981	320
1171	Operativo	Av. Goyeneche 810-A	Arequipa	L11864	88ICTSA	1974	80
1217	Operativo	QUEZADA NRO.122	Arequipa	L10527	B8P	1967	200
1218	Operativo	ESQ. GAMERO - PA2 SOLDAN 401	Arequipa	111176305	ELKO	2011	100
1220	Operativo	ESQ. JOSE SALAS/ AV. EMMEL	Arequipa	L22533	A88	1996	100
1221	Operativo	Esquina Av. Emmel con Garaycochea	Arequipa	L16645	88ICTSA	1983	200

1236	Operativo	Av. Ejército 313-Jerusalén	Arequipa	380	ELECSUR	1995	50
1317	Operativo	Cercado - San Juan de Dios 215 Gal. Coloniales	Arequipa	L12600	BBICTSA	---	320
1354	Operativo	ANTIQUILLA NRO.202	Arequipa	34330196	RYMEL	1996	50
1399	Operativo	El Solar - Pasaje del Solar	Arequipa	133366	ROMAGNOLE	1993	320
1433	Operativo	ESQ. BEATERIO / RECOLETA ANTIQUILLA	Arequipa	161485T10	DELCROSA	1997	50
1434	Operativo	Cercado - San Juan de Dios 216	Arequipa	L20062	ABB	1993	200
1447	Operativo	Urbanización Don Bosco	Arequipa	L10354	BBP	1966	100
1456	Operativo	COMISARIA MODELO DE YANAHUARA	Arequipa	L16642	BBP	1983	200
1486	Operativo	Conjunto Habitacional Nicolas de Pierola IV	Arequipa	L14927	BBICTSA	1980	320
1488	Operativo	Puente Consuelo- Av. La Marina	Arequipa	S3-111506	PROMELSA	2004	100
1534	Operativo	Plaza San Antonio-Frente a la Iglesia San Antonio	Arequipa	161146T7	DELCROSA	1994	160
1552	Operativo	Av. Venezuela 101 C.C. La Negrita	Arequipa	L13433	BBICTSA	1977	200
1554	Operativo	Cercado - San Jose 311	Arequipa	L10187	BBP	1965	320
1639	Operativo	Pasaje Santa Rosa 104	Arequipa	L12589	BBICTSA	---	200
1640	Operativo	Cercado - Alto de la Luna 313	Arequipa	T-0637	IND.ELECTROM.	1985	100
1694	Operativo	QUINTA SANTA LUISA INT. D	Arequipa	277095F	ECUATRAN	1995	100
1696	Operativo	Cercado - Dean Valdivia 307	Arequipa	L15825	BBC	1982	320
1706	Operativo	Av. Independencia s/n Heroes Anonimos	Arequipa	L18037	BBP	1988	200
1712	Operativo	Cercado - Calle Nueva 325 Galerías	Arequipa	L16662	BBICTSA	1983	320
1739	Operativo	Consuelo Cdra 4	Arequipa	L15462	BBICTSA	1981	320
1751	Operativo	La Campiña Paisajista - Jr. Paisajista s/n A-1	Arequipa	L20072	ABB	1993	200
1760	Operativo	RESIDENCIAL GARAYCOCHEA GARAYCOCHEA # 107	Arequipa	269494	ECUATRAN	1994	100
1767	Operativo	Mercaderes 406 Galerías Unión Mercaderes	Arequipa	L16649	BBP	1983	520
1767	Operativo	Mercaderes 406 Galerías Unión Mercaderes	Arequipa	ET170	ELECSUR	1987	520
1776	Operativo	Av. Mariscal Castilla 318	Arequipa	268894	ECUATRAN	1994	200
1798	Operativo	El Filtro / Pasaje Ibañez	Arequipa	L13947	BBICTSA	0	200
1820	Operativo	FRANCISCO MOSTAJO 206, Residencial Quinta El Sol	Arequipa	113420T4	DELCROSA	---	100
1849	Operativo	Cercado - Don Bosco 122 C.E.O. Don Bosco	Arequipa	L10340	BBP	1966	100
1868	Operativo	Villafuerte 104	Arequipa	L 720024-11	ABB	2002	50
1873	Operativo	Cercado - Av. Siglo XX / Corbacho 200	Arequipa	L17470	BBP	1986	320

1881	Operativo	Cercado - Rivero 112	Arequipa	L12599	BBICTSA	1975	320
1881	Operativo	Cercado - Rivero 112	Arequipa	17152-N	SIEMENS	0	320
1894	Operativo	Cercado - Mercaderes 204 C.C. Panoramico	Arequipa	L13426	BBP	1977	320
1951	Operativo	Cercado - Santo Domingo 306-A -CC. Real	Arequipa	L16660	BBICTSA	0	320
1955	Operativo	Cercado - San Camilo 314	Arequipa	L16655	BBP	1983	320
2072	Operativo	Cercado - Santa Martha 304	Arequipa	288	ELECSUR IND	1992	100
2081	Operativo	Calle Cruz Verde 2° cuadra	Arequipa	L22863	ABB	1996	100
2102	Operativo	Cercado - Av. Siglo XX 120 La Gran Via	Arequipa	19485	ABB	1992	400
2148	Operativo	Cercado - San Jose 115 (Playa)	Arequipa	L14925	BBP	1980	320
2150	Operativo	Cercado - Melgar 600	Arequipa	S3-111311	PROMELSA	2003	100
2172	Operativo	Cercado - Peral 314	Arequipa	19087	FASETRON	2009	100
2175	Operativo	Cercado - Rivero-Melgar	Arequipa	S3-111316	PROMELSA	2004	100
2191	Operativo	Calle Puente Grau /PS tejada	Arequipa	8122518	BBC	1954	160
2197	Operativo	Cercado - Zela 313	Arequipa	L17468	BBP	1986	320
2204	Operativo	San Lazaro - Juan de la Torre 467	Arequipa	162095T11	DELCROSA	2003	50
2220	Operativo	Cercado - Puente Grau s/n	Arequipa	470676	ABB	1996	25
2259	Operativo	Cercado - Sucre 209	Arequipa	L19367	ABB	1992	320
2260	Operativo	Cercado - Palacio Viejo 214 Edif. Sudamerica	Arequipa	L-10540	BB del PERU	1967	100
2280	Operativo	Cercado - Jerusalen 613	Arequipa	L22512	ABB	1996	100
2281	Operativo	RECOLETA 146	Arequipa	L23395	ABB	1996	100
2309	Operativo	AV. EMMEL NRO.225	Arequipa	161485T58	DELCROSA	1997	50
2310	Operativo	ESQ. JOSE SALAS/AMPATACocha	Arequipa	L23412	ABB	1996	100
2311	Operativo	ANTIQUILLA NRO. 304	Arequipa	S3-111160	PROMELSA	2002	50
2314	Operativo	PSJE. CARDENAS NRO.200	Arequipa	161485T109	DELCROSA	1997	50
2316	Operativo	PSJE. RONDA LA RECOLETA NRO.198	Arequipa	TR-2006-0665-09	EPLI	2006	100
2342	Operativo	ESQ BEATERIO NRO.128 - ZAMACOLA	Arequipa	161485T67	DELCROSA	1997	50
2357	Operativo	La Victoria - Gomez de la Torre 119	Arequipa	L10525	BBP	0	200
2358	Operativo	Av. Mariscal Castilla s/n Mercado Nro.1	Arequipa	L23383	ABB	1996	100
2361	Operativo	Cercado - La Merced 106 Caja Municipal	Arequipa	L13425	BBP	77	320
2365	Operativo	IV Centenario - Av. Olimpica 305	Arequipa	L14936	BBICTSA	1980	100

2366	Operativo	La Victoria - Cesar Vallejo 11	Arequipa	L22559	ABB	1996	100
2367	Operativo	La Victoria - Miguel de Cervantes 100	Arequipa	162095T09	DELCROSA	2003	50
2368	Operativo	La Victoria - Hipolito Unanue 100	Arequipa	CJ1197	RYMEL	1998	25
2369	Operativo	La Victoria - Av. Independencia/Universidad 101	Arequipa	34220196	RYMEL	1996	50
2371	Operativo	Victoria - Jorge Polar 108	Arequipa	L11199	BBP	1972	80
2373	Operativo	La Negrita - Miguel de Cervantes s/n	Arequipa	L 720024-13	ABB	2002	50
2401	Operativo	RESIDENCIAL PAZ SOLDAN # 311-313	Arequipa	161818T1	DELCROSA	1999	15
2410	Operativo	Cercado - Rivero 512	Arequipa	L19364	ABB	1992	200
2414	Operativo	Cercado - Zela 110	Arequipa	L15467	BBICTSA	1981	320
2576	Operativo	Puente Arnao 200	Arequipa	L23399	ABB	1996	100
2609	Operativo	AV. EJERCITO NRO.103	Arequipa	L22542	ABB	1996	100
2610	Operativo	EMMEL NRO.113-A	Arequipa	L10824	ABB	1996	200
2612	Operativo	Av. Ejército-F. Mostajo (Torre Chimba)	Arequipa	L23376	ABB	1996	100
2638	Operativo	Moral, SERPOST, Cercado	Arequipa	L19368	ABB	1992	520
2638	Operativo	Moral, SERPOST, Cercado	Arequipa	L11433	BBP	1973	520
2645	Operativo	Cercado - Av. Siglo XX 138	Arequipa	162095T32	DELCROSA	2003	50
2647	Operativo	Manuel Muñoz Najar 540	Arequipa	472249	ABB	1996	25
2648	Operativo	Av. Mariscal Castilla 118	Arequipa	162095T13	DELCROSA	2003	50
2662	Operativo	Av. San Martin 524	Arequipa	L23378	ABB	1996	100
2681	Operativo	CHULLO # 125	Arequipa	41815	MAGNETRON	1997	37.5
2682	Operativo	BEATERIO #248	Arequipa	AG0660	RYMEL	1996	50
2683	Operativo	AV ZAMACOLA # 206	Arequipa	LD000684	ABB	1998	25
2694	Operativo	Av. Emmel - Mz. D Lte. 2	Arequipa	LD000683	ABB	1998	25
2710	Operativo	Cercado - Colon 313	Arequipa	L17464	BBP	1986	200
2712	Operativo	Cercado - Av. Goyeneche s/n	Arequipa	S3-111515	PROMELSA	2004	50
2716	Operativo	Barrio Obrero Nro.01 - Av. La Marina s/n	Arequipa	L22963	ABB	1996	37.5
2718	Operativo	ESQ. CESAR VALLEJO # 105 MAGISTERIAL 2	Arequipa	CJ1189	RYMEL	1998	25
2741	Operativo	Cercado - Jorge Chavez 518	Arequipa	CJ1157	RYMEL	1998	25
2753	Operativo	Cercado - Av. La Paz s/n	Arequipa	L22552	ABB	1996	100
2885	Operativo	Cercado - Perú 211-C	Arequipa	41338	MAGNETRON	1997	25

2890	Operativo	AV. EMMEL 131	Arequipa	CJ1220	RYMEL	1998	25
2895	Operativo	ESQ AV EMMEL - ZAMACOLA	Arequipa	CU1304	RYMEL	1998	15
2939	Operativo	Cercado - Octavio Muñoz Najar 252	Arequipa	143773-T5	DELCROSA	2008	100
2981	Operativo	Cercado - Moral 316 UNSA	Arequipa	L14922	BBC	1980	320
2996	Operativo	Saenz Peña 334 esq. Blondell	Arequipa	L720024-02	ABB	2002	50
2997	Operativo	Lino Urquieta 120	Arequipa	41802	MAGNETRON	1997	37.5
3003	Operativo	MISTI NRO.101	Arequipa	L23502	ABB	1997	100
3004	Operativo	MISTI NRO.213	Arequipa	AG0669	RYMEL	1996	50
3010	Operativo	Cercado - Pasaje Santa Rosa 201	Arequipa	L22896	ABB	1996	100
3011	Operativo	Cercado - Leticia 211	Arequipa	L22545	ABB	1996	100
3012	Operativo	Cercado - Peral 537	Arequipa	L22522	ABB	1996	100
3020	Operativo	San Antonio 207	Arequipa	L22870	ABB	1996	100
3021	Operativo	San Lazaro - Carlos Llosa 103	Arequipa	L22876	ABB	1996	100
3088	Operativo	Cercado - Don Bosco 304	Arequipa	S3-111173	PROMELSA	2002	100
3089	Operativo	Cercado - Av. Goyeneche 350	Arequipa	L22897	ABB	1996	100
3090	Operativo	Psje Santa Rosa 208, C. C. Don Ramón	Arequipa	AG0683	RYMEL	1996	50
3091	Operativo	Cercado - Av. La Paz 313	Arequipa	AG0706	RYMEL	1996	50
3092	Operativo	Cercado - Av. La Paz 415	Arequipa	L190243-151	ABB	1999	25
3160	Operativo	Municipal - Paucarpata 150	Arequipa	L23398	ABB	1996	100
3161	Operativo	Cercado - Av. Jorge Chavez 110	Arequipa	L23394	ABB	1996	100
3162	Operativo	Cercado - Octavio Muñoz Najar s/n	Arequipa	L20079	ABB	1993	200
3163	Operativo	Las Flores 160	Arequipa	111176409	ELKO PROMELSA	2011	100
3256	Operativo	PUENTE GRAU #101	Arequipa	162095T3	DELCROSA	2003	50
3266	Operativo	Perú # 301 Urb. Tronco de Oro	Arequipa	TR-2006-0665-21	EPLI	2006	100
3268	Operativo	JERUSALEN #209	Arequipa	161485T39	DELCROSA	1997	50
3269	Operativo	LIMA #203	Arequipa	161485T5	DELCROSA	1997	50
3271	Operativo	ALFONSO UGARTE #204	Arequipa	TR-2008-01049-19	EPLI S.A.C.	2008	50
3272	Operativo	AV. EJERCITO NRO.400	Arequipa	56767-13	A&T ELECTRIC SAC	2005	100
3312	Operativo	AV. LIMA # 111 YANAHUARA	Arequipa	AG0696	RYMEL	1996	50
3364	Operativo	Villafuerte 337	Arequipa	142425T10	DELCROSA	2004	80

3370	Operativo	Puno 630	Arequipa	L190243-149	ABB	1999	25
3378	Operativo	Cercado - Pasaje Santa Rosa s/n	Arequipa	L23375	ABB	1996	100
3386	Operativo	By Pass de Av. Mcal. Castilla-Av. Venezuela	Arequipa	L10522	BBP	1967	320
3387	Operativo	El Carmen - Los Gorrones 101A	Arequipa	S3111324	PROMELSA	2003	100
3388	Operativo	AV. BOLOGNESI # 104	Arequipa	L23408	ABB	1996	100
3441	Operativo	PUENTE GRAU # 507	Arequipa	L22560	ABB	1995	100
3445	Operativo	Selva Alegre - Mcal. Benavides 133	Arequipa	L190243-78	ABB	1999	25
3451	Operativo	Av. Goyoneche 502	Arequipa	L120068	BBP	1968	75
3506	Operativo	Av. Goyoneche-Melgar	Arequipa	AG0945	RYMEL	1996	30
3517	Operativo	Pizarro # 411 (Edif. Inv. Don Luis)	Arequipa	273394	ECUATRAN	1994	200
3542	Operativo	San Camilo-Av. Jorge Chavez	Arequipa	111168105	ELKO	2011	100
3599	Operativo	Calle Moquegua, radio JR	Arequipa	CU1243	RYMEL	1998	25
3615	Operativo	Santa Marta-Rivero	Arequipa	53-000027	PROMELSA	2001	320
3633	Operativo	Av. Mariscal Castilla - Tnte. Rodríguez	Arequipa	53-000075	PROMELSA	2002	37.5
3695	Operativo	Pque. de Salud Oral, Urb. Municipal	Arequipa	53-111169	PROMELSA	2002	50
3721	Operativo	Av. Juan de la Torre , altura de callejón Ripacha	Arequipa	TR-2006-0665-10	EPLI	2006	100
3841	Operativo	San Camilo 511	Arequipa	111187020	ELKO PROMELSA	2011	50
3872	Operativo	Esquina Calle Espinar con 22 de Agosto	Arequipa	53-111730	PROMELSA	2005	50
3901	Operativo	Víctor Lira 1ra Cuadra	Arequipa	TR-2006-0665-06	EPLI	2006	100
3921	Operativo	Calle El Filtro 402	Arequipa	TR-2006-0665-07	EPLI	2006	100
3946	Operativo	Calle Puno 209 , costado de Piscina	Arequipa	53-111168	PROMELSA	2002	50
3970	Operativo	Dolores s/n Desp. Mz J Monterrico (MT#2815)	Arequipa	---	---	---	5
3977	Operativo	Octavio Munoz Najar 223 CC Compu Plaza	Arequipa	L15827	BBICTSA	1982	320
4067	Operativo	Calle Pierola con Santo Domingo	Arequipa	L10351	BBP	1966	100
4150	Operativo	Centro Comercial Los Portales Calle Nueva 209	Arequipa	53-1111513	ELKO	2008	50
4176	Operativo	calle peral s/n frente a Essalud	Arequipa	---	---	---	0
4210	Operativo	CALLE PALACIO VIEJO NRO 211	Arequipa	L18048	BBP	1988	320
4212	Operativo	Enlace-Esquina Calles Jerusalem con Mercades	Arequipa	---	---	---	0
4213	Operativo	Enlace-Calle Rivero Teatro Municipal CELDA5	Arequipa	---	---	---	0
4236	Operativo	Parque 15 de Agosto Mercadres / Colon	Arequipa	111168114	ELKO	2011	100

4300	Operativo	Av. Goyoneche 327	Arequipa	L22520	ABB	1996	100
4353	Operativo	Av. San Martin	Arequipa	35194-09	CEA	2010	100
4363	Operativo	Galeria El Virrey Calle Peru	Arequipa	960273T01-1	ATELIERS C.OER.N	0	200
4454	Operativo	Av Ejercito N° 107 - A - AFP Horizonte	Arequipa	---	---	---	125
4558	Operativo	Esq. Av Ejercito con Calle Recoleta	Arequipa	111187003	ELKO PROMELSA	2011	50
1020	Operativo	Cruce Av. Salavery / Campiña	Arequipa	AD1774	RYMEL	1996	15
1048	Operativo	Ciudad mi Trabajo - Av. Independencia 106 E-1	Arequipa	L190243-159	ABB	1999	25
1110	Operativo	Av. Paris / Italia Colegio	Arequipa	L12593	BBICTSA	1975	200
1111	Operativo	P.J. San Juan de Dios - Pedro Diez Canseco 200	Arequipa	L13594	BBP	1977	160
1112	Operativo	Callao 300 Parque Heroes de la Aviación	Arequipa	L10041	BBC	1963	200
1115	Operativo	Tingo Grande - Via Principal s/n	Arequipa	52677	MAGNETRON	1998	10
1116	Operativo	Tingo Grande - Av. Paisajista 168	Arequipa	1482296	RYMEL	1996	25
1130	Operativo	Virgen de Chapi - Mz.A Lt.3	Arequipa	L22547	ABB	1996	100
1131	Operativo	Calle Progreso 110 - Santa Ana	Arequipa	472107	ABB	1996	25
1137	Operativo	Virgen de Chapi - Ladrilleria Salas	Arequipa	124704T	DELCROSA	1984	25
1153	Operativo	Virgen de Chapi - Mz.F Lt.2	Arequipa	52569	MAGNETRON	1998	5
1154	Operativo	Virgen de Chapi - Coop. Industrial C-6	Arequipa	113116308	ELKO PROMELSA	2011	30
1154	Operativo	Virgen de Chapi - Coop. Industrial C-6	Arequipa	113116319	ELKO PROMELSA	2011	30
1154	Operativo	Virgen de Chapi - Coop. Industrial C-6	Arequipa	113116320	ELKO PROMELSA	2011	30
1165	Operativo	Virgen de Chapi - Mz.J Lt.1	Arequipa	53514	MAGNETRON	1998	5
1183	Operativo	Lara - Av. Socabaya s/n	Arequipa	LD000691	ABB	1998	25
1212	Operativo	Av. Berlín N° 300	Arequipa	S3-111164	PROMELSA	2002	50
1242	Operativo	Bellapampa - Atahualpa 208	Arequipa	L17462	BBP	1986	200
1288	Operativo	San Martin de Socabaya - Oroya 300	Arequipa	L18571	BBICTSA	1990	100
1289	Operativo	Dolores - Av. Estados Unidos 309	Arequipa	L14937	BBP	1980	100
1293	Operativo	Alto de la Luna - Mz.Q Lt.1	Arequipa	110430T4	DELCROSA	1975	600
1293	Operativo	Alto de la Luna - Mz.Q Lt.1	Arequipa	264394	ECUATRAN	1994	600
1297	Operativo	Amauta - Mz.G Lt.7	Arequipa	267594	ECUATRAN	1994	200
1300	Operativo	PLAZA DE ARMAS	Arequipa	266394	ECUATRAN	1994	100
1301	Operativo	Calle Colon 174	Arequipa	AG0712	RYMEL	1996	50

1302	Operativo	PROGRESO #113	Arequipa	111186201	ELKO PROMELSA	2011	50
1303	Operativo	Calle Colon 240	Arequipa	AG0716	RYMEL	1996	50
1304	Operativo	Calle Alfonso Ugarte #132	Arequipa	41846	MAGNETRON	1997	25
1305	Operativo	Simon Bolivar - Esq. Caracas/Gonzales	Arequipa	273294	ECUATRAN	1994	200
1306	Operativo	Simon Bolivar - Av. Caracas 315	Arequipa	L15813	BBICTSA	1982	200
1308	Operativo	Sabandia - Calle Principal 201 Mercado	Arequipa	277295F	ECUATRAN	1995	100
1309	Operativo	Sabandia - Calle Principal 4004	Arequipa	L136451	ABB	1995	37.5
1310	Operativo	Sabandia - Psje. Las Piscinas 200	Arequipa	L136459	ABB	1995	37.5
1311	Operativo	Yumina - Av.15 de Agosto 201 / Lourdes	Arequipa	S3-111134	PROMELSA	2002	25
1312	Operativo	Av. Arequipa 117	Arequipa	L136454	ABB	1995	37.5
1313	Operativo	Plaza de Characato, Moquegua / Grau	Arequipa	277995F	ECUATRAN	1995	100
1314	Operativo	Moquegua 105	Arequipa	470368	ABB	1996	15
1315	Operativo	Plaza Principal, 27 de Mayo esquina Union 104	Arequipa	TR-2006-0664-05	EPLI	2006	50
1318	Operativo	Dolores - Mz.E Lt.25	Arequipa	L16652	BBP	1983	200
1319	Operativo	San Martin de Socabaya - Chachapoyas 215	Arequipa	L10184	BBP	1965	200
1320	Operativo	San Martin de Socabaya - Esq.Liquitos 301/Ferreñafe	Arequipa	L19359	ABB	1992	200
1322	Operativo	Cerro Salaverry - Sanchez Trujillo 500	Arequipa	L16644	BBP	---	200
1323	Operativo	Salaverry - Av. Las Peñas 1003	Arequipa	2420075	ELKO	1995	75
1324	Operativo	Quebrada Coscollo s/n	Arequipa	111168115	ELKO	2011	100
1325	Operativo	Psje. Tingo frente a 101 - Lara Viejo	Arequipa	L18556	BBICTSA	0	100
1326	Operativo	Club Hipico	Arequipa	CU1299	RYMEL	1998	15
1327	Operativo	Av. Salaverry frente a 210	Arequipa	271594	ECUATRAN	1994	100
1328	Operativo	La Pampa - Av. Salaverry 207	Arequipa	L15104	ABB	1980	50
1329	Operativo	Pueblo Viejo - Av. Alcides Carreon 114	Arequipa	L122136	ABB	1995	25
1330	Operativo	La Pampa - Jorge Chavez 116	Arequipa	111206603	ELKO	2012	100
1331	Operativo	Ciudad mi Trabajo - Av. Independencia s/n E-1	Arequipa	L12592	BBICTSA	1975	200
1332	Operativo	Paisajista - Las Peñas s/n	Arequipa	70351	MAGNETRON	2000	10
1333	Operativo	El Pasto - Av. Las Peñas s/n	Arequipa	472293	ABB	1996	25
1334	Operativo	Las Peñas - Av. Las Peñas s/n	Arequipa	464159	ABB	1996	15
1335	Operativo	Quequeña - Plaza Principal	Arequipa	L120085	BBP	1969	37.5

1337	Operativo	El Cerro - Villa Union 110 - 112	Arequipa	473452	ABB	1996	25
1339	Operativo	13 de Enero - Mexico 302	Arequipa	L10520	BBP	1967	320
1340	Operativo	Fecia - Av. Peru 103	Arequipa	L10190	BBP	1965	320
1372	Operativo	Av. Arequipa 200	Arequipa	161821T48	DELCROSA	1999	15
1379	Operativo	San Francisco - Av. Arequipa s/n	Arequipa	L18035	BBC	1988	100
1392	Operativo	Urb. J.P. Vizcardo y Guzmán, Av. Pumacahua, parque	Arequipa	L10194	BBP	1965	320
1393	Operativo	Sabandia - Camino al Molino	Arequipa	518	ELECSUR	2004	40
1401	Operativo	Pampas del Cuzco - Calle Diagonal 308	Arequipa	502609-08	I&T ELECTRIC SAC	0	37
1403	Operativo	Av. Las Americas s/n A-1	Arequipa	383	ELECSUR/TABINI	1995	50
1423	Operativo	P.J. San Juan de Dios - San Miguel de Piura 428	Arequipa	L15797	BBC	1982	100
1429	Operativo	Anexo Cerrillo - El Milagro 72	Arequipa	161818T40	DELCROSA	1999	15
1454	Operativo	Huasacache - Av. Paisajista s/n	Arequipa	472749	ABB	1996	25
1469	Operativo	Lara - Mz.R-7	Arequipa	L13422	BBICTSA	1977	100
1470	Operativo	3 de Octubre - Av. Caracas s/n Esc.40166	Arequipa	143799-T1	DELCROSA	2008	100
1478	Operativo	Calle 13 de junio 205	Arequipa	L120067	BBP	1968	75
1480	Operativo	Pampas del Cuzco - Via Paisajista s/n	Arequipa	L136444	ABB	1995	37
1481	Operativo	Amp. Hunter Zona E - Av. Las Americas 302	Arequipa	L18555	BBICTSA	1990	100
1482	Operativo	Villa San Isidro - 28 de Julio 402 / Av. Abancay	Arequipa	TR-2006-0665-20	EPLI	2006	100
1483	Operativo	Av. Viña del Mar s/n Colegio JPVyG	Arequipa	L13439	BBICTSA	---	100
1484	Operativo	Paisajista - Av. Paisajista 189	Arequipa	AD1788	RYMEL	1996	15
1490	Operativo	Buena Vista - Calle Buena Vista / La Ronda	Arequipa	4057995F	ECUATRAN	1995	37.5
1507	Operativo	Mansion el Fundador - Av. Paisajista s/n	Arequipa	LD000668	ABB	1998	25
1509	Operativo	El Carmen - Av. Limas/n C-9	Arequipa	34110196	RYMEL	1996	50
1511	Operativo	4 de Octubre - Esq. A.Valdelomar/C.Vallejo M-12	Arequipa	L19363	ABB	1992	200
1524	Operativo	Chilpinilla - Av. Arequipa 102 A	Arequipa	L10363	BBP	1966	100
1525	Operativo	Tingo Grande - Plaza Principal	Arequipa	L132995	BBP	1986	37
1547	Operativo	4 de Octubre - Cesar Vallejo 412	Arequipa	L19357	ABB	1992	200
1549	Operativo	Bellapampa - America 105	Arequipa	279495F	ECUATRAN	1995	200
1551	Operativo	Yanayacu - Calle Principal s/n	Arequipa	4058395F	ECUATRAN	1995	37.5
1555	Operativo	Corazon de Jesus - Mz.C.Lt.2	Arequipa	L18041	BBC	1988	200

1556	Operativo	Villa El Golf - Mz.O Lt.23 al frente	Arequipa	L15801	BBC	1982	100
1558	Operativo	Dolores - Av. Estados Unidos 106	Arequipa	L10533	BBP	1967	200
1559	Operativo	Calle El Milagro s/n Cerrillo - Characato	Arequipa	AG0907	RYMEL	1996	30
1562	Operativo	Los Rosales - Italia / Irlanda	Arequipa	L18581	BBICTSA	1990	200
1585	Operativo	Cerro Salaverry - Av. Las Peñas 100	Arequipa	L15799	BBICTSA	1992	100
1600	Operativo	Prolng. Colón 221, Wayra Suisse	Arequipa	52638	MAGNETRON	1998	10
1609	Operativo	Augusto Freyre - Francisco Bolognesi s/n F-18	Arequipa	L12610	BBICTSA	1975	100
1610	Operativo	Calle Colon 138	Arequipa	4058695F	ECUATRAN	1995	37.5
1618	Operativo	Villa Union - Av. Brasil s/n	Arequipa	L13431	BBICTSA	1977	200
1628	Operativo	Pampas del Cuzco - Av. Tahuantinsuyo 114 M-14	Arequipa	41799	MAGNETRON	1997	37.5
1629	Operativo	Pampas del Cuzco - Mz.LL Lt.11	Arequipa	L16636	BBC	1983	100
1643	Operativo	Rodantes del Sur - Mz.B Lt.1	Arequipa	L16637	BBICTSA	1983	100
1647	Operativo	28 de Julio - Av. Paisjista s/n Local Social	Arequipa	480758	ABB	1996	25
1674	Operativo	Coripata - Los Alamos Mz.C, D-6	Arequipa	S3-000073	PROMELSA	2002	37.5
1675	Operativo	P.J. Mi Perú - Pje. Tarma 701 Av. Tupac Amaru 745	Arequipa	T91527	SIEMENS	0	125
1677	Operativo	Las Casuarinas - Mz.K Lt.5	Arequipa	L18549	BBICTSA	1990	100
1686	Operativo	Simon Bolivar - Esq.J.Galvez/Venezuela Mz.43 Lt.3	Arequipa	L-21197	ABB	1994	100
1687	Operativo	Umopalca - Escuela PIP Appipa R-1	Arequipa	473802	ABB	1996	25
1699	Operativo	Paisajista - Av. Paisajista s/n	Arequipa	A-72-174-1	BBP	1973	40
1707	Operativo	Belaunde Terry - Al costado del parque de Iglesia	Arequipa	41386-97	MAGNETRON	1997	25
1708	Operativo	Urb. Villa Sevilla - Av. Mariscal Nieto 2° cuadra	Arequipa	41766	MAGNETRON	1997	37.5
1710	Operativo	La Florida - Av. La Florida s/n E-9	Arequipa	L22067	ABB	1995	50
1719	Operativo	Machahuay - Km.3 Camino a Yarabamba	Arequipa	41397	MAGNETRON	1997	25
1720	Operativo	Jose Abelardo Quiñones - Mz.A Costado Lt.1	Arequipa	133348	ROMAGNOLE	1993	100
1724	Operativo	Pampas del Cuzco - Jr. Tupac Amaru s/n E-1	Arequipa	AG0688	RYMEL	1996	50
1726	Operativo	La Campiña II - Av. El Bosque s/n Mz.C Lt.12	Arequipa	L19346	ABB	1992	100
1727	Operativo	La Campiña II - Av. Arequipa 900	Arequipa	19081	FASETRON	2009	100
1728	Operativo	La Campiña - Esq. Las Dalías/Psje.Pensamientos	Arequipa	268594	ECUATRAN	1994	200
1729	Operativo	La Campiña III - Esq. Psje.Amarandus/Av. Campiña	Arequipa	L17466	BBICTSA	2986	200
1730	Operativo	La Campiña IV - Av. Campiña s/n H-13	Arequipa	L15804	BBC	1982	100

1748	Operativo	Asociación La Alborada J-4	Arequipa	111206501	PROMELSA	2012	100
1750	Operativo	Sor Ana de los Angeles - Mz.E Lt.2	Arequipa	L20821	ABB	1994	80
1769	Operativo	COLON #118, Urb. Alas del Sur	Arequipa	L10528	BBP	1967	200
1770	Operativo	Las Esmeraldas - Mz.B Lt.8	Arequipa	L18550	BBC	1990	100
1771	Operativo	Las Esmeraldas - Mz.R Lt.11	Arequipa	111176417	ELKO PROMELSA	2011	100
1774	Operativo	Calle Moquegua / Esq. Grau	Arequipa	AG0957	RYMEL	1996	30
1775	Operativo	Calle Moquegua s/n	Arequipa	5090222	DELCROSA	0	25
1777	Operativo	San Martin de Socabaya - Huacho 106	Arequipa	L14947	BBC	1980	100
1779	Operativo	Cerrito el Mistiano - Mz.C Lt.2	Arequipa	111167905	ELKO	2011	50
1780	Operativo	Arias Araguez - Mz.F Lt.15	Arequipa	L19360	ABB	1992	200
1785	Operativo	Fray Martin - Paraguay 604	Arequipa	L20743	ABB	1994	50
1790	Operativo	Buenos Aires 518	Arequipa	L19347	ABB	1992	100
1794	Operativo	AMARGURA #105	Arequipa	TR2009-01050-06	EPLI	2009	50
1795	Operativo	Vista Alegre - Via Paisajista 122	Arequipa	L19139	ABB	1991	100
1796	Operativo	Cristo Rey Mz.H Lt.7	Arequipa	L21189	ABB	1994	100
1801	Operativo	Sabandia - Calle Principal 319	Arequipa	41804-97	MAGNETRON	1997	37.5
1805	Operativo	Calle Grau 319	Arequipa	116959T6	DELCROSA	0	37.5
1816	Operativo	LA FLORIDA B-31	Arequipa	56767-06	A&T ELECTRIC SAC	2005	100
1826	Operativo	Ccachuara - Alto Buena Vista	Arequipa	LD000620	ABB	1998	25
1830	Operativo	P.J. San Cosme - Mz.C Lt.1	Arequipa	3004612	DELCROSA	1967	37.5
1861	Operativo	Paisajista - Mz.H Lt.1	Arequipa	133347	ROMAGNOLE	1993	100
1862	Operativo	Paisajista - Frente a Colegio San Agustin	Arequipa	L14944	BBICTSA	1980	100
1863	Operativo	Satelite - Av. Socabaya 118	Arequipa	L20744	ABB	1994	50
1864	Operativo	Paisajista - Mz.D Lt.5	Arequipa	L16634	BBC	1983	100
1896	Operativo	Huasacache - Av.Paisajista s/n UCSM	Arequipa	LD000628	ABB	1998	25
1917	Operativo	El Pasto - Av. Las Peñas s/n	Arequipa	L190243-105	ABB	1999	25
1918	Operativo	San Antonio de Sogay - Av.Virgen de Chapi Km.15	Arequipa	472641	ABB	1996	25
1919	Operativo	San Antonio de Sogay - Av. Virgen de Chapi X-5	Arequipa	113116302	ELKO PROMELSA	2011	30
1919	Operativo	San Antonio de Sogay - Av. Virgen de Chapi X-5	Arequipa	113116306	ELKO PROMELSA	2011	30
1919	Operativo	San Antonio de Sogay - Av. Virgen de Chapi X-5	Arequipa	113116310	ELKO PROMELSA	2011	30

1920	Operativo	Villa EL Golf - Mz.F Lt.58	Arequipa	269594	ECUATRAN	1994	100
1921	Operativo	Pueblo de Sogay - Calle Principal	Arequipa	473108	ABB	1996	25
1932	Operativo	Urb. La Colina Mz B	Arequipa	41809	MAGNETRON	1997	37.5
1947	Operativo	Ampliacion San Agustin - Mz.C Lt.1	Arequipa	161485T15	DELCROSA	1997	50
1953	Operativo	P.J.San Salvador A-17	Arequipa	L190243-19	ABB	1999	25
1954	Operativo	Piaca - La Pampa 2da. cuadra.	Arequipa	2300069	DELCROSA	---	25
1956	Operativo	Av. Brasilia 702	Arequipa	L10183	BBP	1965	200
1986	Operativo	Pueblo Viejo - Av. Salaverry 109	Arequipa	52672	MAGNETRON	1999	10
1996	Operativo	Yucta, Chuca - Principal s/n, Ladrilleras Montes	Arequipa	L122078	ABB	1995	25
1997	Operativo	Ampliación Socabaya - Principal s/n	Arequipa	L190243-01	ABB	1999	25
2014	Operativo	Virgen de la Candelaria - Ladrilleria Bejarano	Arequipa	L22968	ABB	1996	37.5
2024	Operativo	Andres Avelino Caceres - Mz.K Lt.18	Arequipa	L10348	BBP	1966	100
2036	Operativo	San Martin de Socabaya - Pucallpa 701	Arequipa	L19339	ABB	1992	100
2080	Operativo	Paisajista - Via Paisajista s/n Rest.Betos	Arequipa	162095T18	DELCROSA	2003	50
2098	Operativo	Ampliación La Isla - Zn.2 Mz.A Lt.1	Arequipa	L136449	ABB	1995	37.5
2099	Operativo	Pampas del Cuzco - Av. Paisajista s/n	Arequipa	L190243-85	ABB	1999	25
2108	Operativo	Yumina - Fundo Camerun	Arequipa	470886	ABB	1996	15
2110	Operativo	Av. Principal s/n (entrando a Pocsi)	Arequipa	5290205	DELCROSA	---	25
2111	Operativo	Pueblo de Polobaya, Plaza principal	Arequipa	5290223	DELCROSA	0	25
2114	Operativo	La Merced - Sector 2 Lt.1	Arequipa	AG0707	RYMEL	1996	50
2115	Operativo	Pampas del Cuzco - Av. Tahuantinsuyos/n LL-12	Arequipa	S3-000084	PROMELSA	2002	25
2125	Operativo	P.J. San Agustin - Mz.E Lt.12	Arequipa	277795F	ECUATRAN	1995	100
2129	Operativo	San Cristobal - Mz.A Lt.1	Arequipa	111206504	PROMELSA	2012	100
2130	Operativo	Santa Cruz de Lara - Mz.G Lt.1	Arequipa	377	ELECSUR	1995	75
2134	Operativo	Virgen de la Candelaria - Zn.B Mz.B Lt.2	Arequipa	L136456	ABB	1995	37.5
2135	Operativo	P.J. 13 de Mayo - Los Angeles / Belen A-1	Arequipa	34140196	RYMEL	1996	50
2140	Operativo	Yumina - Carretera a Yumina	Arequipa	52552	MAGNETRON	1998	5
2141	Operativo	Virgen de la Candelaria - Zn.C Mz.G Lt.1	Arequipa	472093	ABB	1996	25
2152	Operativo	Pueblo Tradicional - Psje. Acosta 107 [Lara]	Arequipa	L13414	BBICTSA	1977	100
2159	Operativo	Calle Principal s/n - Sum. 163901	Arequipa	2300067	DELCROSA	---	25

2160	Operativo	Huicchuña - Calle Principal s/n	Arequipa	L130084	BBICTSA	1982	37.5
2161	Operativo	Piaca - Calle Rosarios/n (Sum. 173460)	Arequipa	2300068	DELCROSA	---	25
2162	Operativo	Tuctumpaya - Calle Principal s/n	Arequipa	5290204	DELCROSA	1995	25
2163	Operativo	Virgen de la Candelaria - Zn.B Mz.B	Arequipa	161485T26	DELCROSA	1997	50
2170	Operativo	San Fernando - Mz.A Lt.3	Arequipa	111186205	ELKO PROMELSA	2011	50
2171	Operativo	Calle Moquegua 120	Arequipa	2590206	DELCROSA	1991	25
2187	Operativo	Machaguay - Calle Principal por A.H.Santa Rosa	Arequipa	52642	MAGNETRON	1998	10
2192	Operativo	Los Rosales - Bulgaria 203	Arequipa	53-111728	PROMELSA	2005	50
2193	Operativo	Francia 200 / Puerto Principe	Arequipa	142425T4	DELCROSA	2004	80
2194	Operativo	Holanda 104	Arequipa	34350196	RYMEL	1996	50
2195	Operativo	Nicaragua 108	Arequipa	53-111503	PROMELSA	2004	100
2199	Operativo	Bellapampa - Av. Amistad 200	Arequipa	L22994	ABB	1996	25
2200	Operativo	Carretera a Yarabamba	Arequipa	141020296	RYMEL	1996	10
2201	Operativo	Lisboa 210 / Paris	Arequipa	111168113	ELKO	2011	100
2202	Operativo	San Juan de Dios - San Salvador 437	Arequipa	56767-04	A&T ELECTRIC SAC	2005	100
2203	Operativo	Av. Mariscal Ureta 330	Arequipa	111168102	ELKO	2011	100
2205	Operativo	Pampas del Cuzco - Av. Tupac Amaru s/n A-14	Arequipa	34070196	RYMEL	1996	50
2211	Operativo	San Salvador 108, esquina Cartagena	Arequipa	34370196	RYMEL	1996	50
2212	Operativo	Villa San Isidro - Los Rosales s/n A-13	Arequipa	34150296	RYMEL	1996	50
2213	Operativo	Alto Alianza - Mz.A Lt.6	Arequipa	111176303	ELKO	2011	100
2214	Operativo	Av. Paris 505 / Capirona	Arequipa	14900296	RYMEL	1996	25
2215	Operativo	Av. Paris / Brasil	Arequipa	14860296	RYMEL	1996	25
2227	Operativo	San Juan de Dios - Jr. Zarumilla s/n P-22	Arequipa	161485T37	DELCROSA	1997	50
2228	Operativo	Av. Union 101	Arequipa	111168120	ELKO	2011	100
2229	Operativo	Arias Araguez - Mz.H Lt.10	Arequipa	L22527	ABB	1996	100
2230	Operativo	Alto Alianza - Mz.O Lt.13	Arequipa	4057895F	ECUATRAN	1995	37.5
2231	Operativo	Amp. Hunter Zona E - Jose Santos Chocano 301	Arequipa	34180196	RYMEL	1996	50
2232	Operativo	Alto Alianza - Mz.F Lt.23	Arequipa	576	ELECSUR	2001	50
2233	Operativo	Paraguay 220	Arequipa	34030196	RYMEL	1996	50
2234	Operativo	Paraguay / Berlin 106	Arequipa	34070296	RYMEL	1996	50

2237	Operativo	Yumina - Av. 15 de Agosto 107	Arequipa	14290276	RYMEL	1996	25
2238	Operativo	Yumina - Calle Principal s/n / Av. 15 Agosto	Arequipa	470297	ABB	1996	15
2239	Operativo	Paisajista - Mz.O Lt.1	Arequipa	14630296	RYMEL	1996	25
2240	Operativo	Paisajista - Mz.T Lt.10	Arequipa	14940296	RYMEL	1996	25
2241	Operativo	Av. Las Americas s/n	Arequipa	162095T27	DELCROSA	2003	50
2243	Operativo	Virgen de Chapi - Entrada, carretera a Yarabamba	Arequipa	AU0366	RYMEL	1996	10
2247	Operativo	Alto Alianza - Mz.K Lt.2	Arequipa	L15803	BBICTSA	1982	100
2248	Operativo	13 de Agosto - Cmt.4 Mz.E Lt.1 F.Bolognesi s/n	Arequipa	14550296	RYMEL	1996	25
2250	Operativo	Pampas del Cuzco - Mz.G Lt.1	Arequipa	14530296	RYMEL	1996	25
2251	Operativo	Costa Rica 200A	Arequipa	L22964	ABB	1996	37.5
2252	Operativo	Acapulco 404	Arequipa	14610296	RYMEL	1996	25
2253	Operativo	Honduras / Bogota	Arequipa	S3-111202	PROMELSA	2003	50
2254	Operativo	San Juan de Dios - J.C.Mariategui / Ugarte	Arequipa	162095T19	DELCROSA	2003	50
2271	Operativo	Villa Los Francos- Psje. Tasahuayo 102	Arequipa	TR-2006-0664-22	EPLI	2006	50
2282	Operativo	Santa Monica - Mz.F Lt.8 Granjas	Arequipa	L190243-148	ABB	1999	25
2283	Operativo	Santa Monica - Mz.J Lt.7	Arequipa	111187009	ELKO PROMELSA	2011	50
2326	Operativo	Chilpinilla - Av. Chilpinilla 402	Arequipa	CU1296	RYMEL	1998	15
2328	Operativo	Calle Alfonso Ugarte #110	Arequipa	AD1792	RYMEL	1996	15
2329	Operativo	Calle Alfonso Ugarte #137	Arequipa	14710296	RYMEL	1994	10
2446	Operativo	Bellavista - Av. Bellavista s/n G-7	Arequipa	S3-111298	PROMELSA	2003	25
2447	Operativo	Pampas Viejas - Av. Bellavista s/n Fam. Carpio	Arequipa	41425	MAGNETRON	1997	5
2448	Operativo	Av. Miguel Grau A - 1, 3ra.cuadra	Arequipa	70503	MAGNETRON	2000	15
2449	Operativo	Av. Miguel Grau 400 / Cancahuari	Arequipa	70314	MAGNETRON	2000	10
2450	Operativo	El Milagro - Av. Principal s/n - Cerrillo	Arequipa	AD1802	RYMEL	1996	15
2451	Operativo	El Milagro - Av. Principal s/n Frente a CE 40125	Arequipa	70318	MAGNETRON	2000	10
2460	Operativo	Cerro Salaverry - Mcal. Castilla 300 / D. Valdivia	Arequipa	161485T83	DELCROSA	1997	50
2475	Operativo	24 de Junio - La Alameda 202	Arequipa	---	---	---	100
2476	Operativo	San Martin de Socabaya - Mollendo 125	Arequipa	L-11859	ELECSUR	1993	80
2477	Operativo	San Martin de Socabaya - Moyobamba 117	Arequipa	LD000676	ABB	1998	25
2478	Operativo	San Martin de Socabaya - Zn.C Psje.6 Mz.R Lt.51	Arequipa	473561	ABB	1996	25

2479	Operativo	Ciudad mi Trabajo - Cesar Vallejo 204	Arequipa	161485T66	DELCROSA	1997	50
2480	Operativo	Ciudad mi Trabajo - Victor Andres Belaunde 205	Arequipa	S3-111740	PROMELSA	2005	50
2481	Operativo	Ciudad mi Trabajo - Nicolas de Piérola 408	Arequipa	473632	ABB	1996	25
2482	Operativo	Ciudad Mi Trabajo - Esq. Olímpica/Tupac Amaru	Arequipa	AG0933	RYMEL	1996	30
2483	Operativo	Ciudad mi Trabajo - Ricardo Palma 111	Arequipa	LD000688	ABB	1998	25
2484	Operativo	San Martin de Socabaya - Chimbote 101/Abancay	Arequipa	L22053	ABB	1995	50
2485	Operativo	Calle Moquegua 95	Arequipa	AD1758	RYMEL	1996	15
2488	Operativo	Las Casuarinas - Mz.C Lt.4	Arequipa	AG0714	RYMEL	1996	50
2494	Operativo	Los Olivos - 13 de Junio 414	Arequipa	161485T72	DELCROSA	1997	50
2506	Operativo	Virgen de la Candelaria - Zn. A Mz.N - Lt.10	Arequipa	LD000599	ABB	1998	25
2508	Operativo	Av. Colegio Nacional / Characato	Arequipa	CU1285	RYMEL	1998	15
2509	Operativo	URB. JABIRU D-2	Arequipa	LD000616	ABB	1998	25
2511	Operativo	Sabandia - Calle Principal s/n El Lago	Arequipa	L15798	BBICTSA	0	100
2513	Operativo	Tasahuayo - Tumbes 102 Mz.I Lt.35	Arequipa	L23380	ABB	1996	100
2536	Operativo	San Martin de Socabaya - Av. Union 206	Arequipa	S3-000090	PROMELSA	2002	25
2537	Operativo	Tasahuayo - Av. Union 305-8	Arequipa	CJ1182	RYMEL	1998	25
2538	Operativo	San Martin de Socabaya - Huancayo 604	Arequipa	AU0645	RYMEL	1996	50
2539	Operativo	San Martin de Socabaya - Huancayo 102	Arequipa	34050196	RYMEL	1996	50
2540	Operativo	Huari 102, San Martin de Socabaya	Arequipa	162095T12	DELCROSA	2003	50
2541	Operativo	Dolores - Mz.A Lt.9	Arequipa	TR2008-01049-05	EPLI S.A.C.	2008	50
2542	Operativo	Dolores - Mz.I Lt.20	Arequipa	L23504	ABB	1995	100
2547	Operativo	El Milagro - Piscina Ojo del Milagro	Arequipa	CJ1185	RYMEL	1998	25
2549	Operativo	Tasahuayo - Mz.J Lt.2 / Dolores	Arequipa	AG0951	RYMEL	1996	30
2556	Operativo	Cerro Virgen de Chapi	Arequipa	41774	MAGNETRON	1997	37.5
2562	Operativo	San Martin de Socabaya - Caraveli 203	Arequipa	L22956	ABB	1996	37
2563	Operativo	San Martin de Socabaya - Chiclayo 306	Arequipa	161485T64	DELCROSA	1997	50
2564	Operativo	Ciudad mi Trabajo - Ulrich Neisser 101	Arequipa	CJ1154	RYMEL	1998	25
2565	Operativo	San Martin de Socabaya - Sicuani s/n J-12	Arequipa	161485T88	DELCROSA	1997	50
2566	Operativo	San Martin de Socabaya - Ferreñafe 304-A	Arequipa	LD000601	ABB	1998	25
2568	Operativo	La Palizada - Mz.LL Lt.2	Arequipa	41829	MAGNETRON	1997	37

2569	Operativo	San Martin de Socabaya - Chachapoyas 515	Arequipa	CJ1159	RYMEL	1998	25
2575	Operativo	Ccachuara - 7 de Marzo/Alto Buena Vista	Arequipa	L190243-123	ABB	1999	25
2578	Operativo	La Chuca - Fundo La Chuca Km. 2.5	Arequipa	AD1763	RYMEL	1996	15
2614	Operativo	Tasahuayo - Mz.D Lt.27	Arequipa	111206607	ELKO	2012	100
2632	Operativo	P.J. Virgen de Copacabana - Mz.B Lt.1	Arequipa	S3-111281	PROMELSA	2003	25
2633	Operativo	Simon Bolivar - Av. Caracas 117	Arequipa	L23382	ABB	1996	100
2646	Operativo	Simon Bolivar - Centro Recreacional (Col.Medico)	Arequipa	161818T19	DELCROSA	1999	15
2652	Operativo	Pedro Diez Canseco - Av. Estados Unidos s/n U-18	Arequipa	161485T108	DELCROSA	1997	50
2654	Operativo	Las Magnolias - Entrada a las Magnolias	Arequipa	480759	ABB	1996	25
2693	Operativo	3 de Octubre - Mz.F Lt.1 y 2	Arequipa	19083	FASETRON	2009	100
2695	Operativo	La Mansion de Socabaya - Mz.B Lt.11	Arequipa	471357	ABB	1996	15
2696	Operativo	La Mansion de Socabaya - Mz.H Lt.13	Arequipa	AD1750	RYMEL	1996	15
2697	Operativo	La Mansion de Socabaya - Mz.K Lt.18	Arequipa	480235	ABB	1996	25
2698	Operativo	La Mansion de Socabaya - Mz.B Lt.18	Arequipa	470206	ABB	1996	15
2699	Operativo	La Mansion de Socabaya - Mz.D Lt.3	Arequipa	471316	ABB	1996	15
2700	Operativo	La Mansion de Socabaya - Mz.F Lt.19	Arequipa	470265	ABB	1996	15
2701	Operativo	La Mansion de Socabaya - Mz.E Lt.14 Espaldas	Arequipa	470542	ABB	1996	15
2702	Operativo	La Mansion de Socabaya - Mz.E Lt.13	Arequipa	470541	ABB	1996	15
2703	Operativo	La Masion de Socabaya - Mz.Q Lt.13	Arequipa	S3-000065	PROMELSA	2002	37
2709	Operativo	Pampa Umapalca s/n	Arequipa	463712	ABB	1996	15
2711	Operativo	San Juan de Dios - Mariscal Nieto 306	Arequipa	LD000618	ABB	1998	25
2745	Operativo	Las Peñas - Calle las Peñas 267	Arequipa	52594	MAGNETRON	1998	10
2747	Operativo	San Fernando - Mz.C Lt.2	Arequipa	L190243-76	ABB	1999	25
2755	Operativo	Puerta Verde - Mz. H Lt. 6 C.C. La Isla	Arequipa	2300066	DELCROSA	1995	25
2766	Operativo	Buena Vista - Camal Municipal	Arequipa	CU1228	RYMEL	1998	25
2767	Operativo	Psje. Tasahuayo s/n	Arequipa	CJ1215	RYMEL	1998	25
2768	Operativo	Loma Verde - Mz.C Lt.10	Arequipa	471696	ABB	1996	25
2771	Operativo	Las Esmeraldas - Mz.F Lt.9	Arequipa	LD000685	ABB	1998	25
2772	Operativo	Santa Monica - Mz.L Lt.3	Arequipa	4057795F	ECUATRAN	1995	37.5
2787	Operativo	San Martin de Socabaya - Av. Socabaya 122	Arequipa	41805	MAGNETRON	1997	37.5

2788	Operativo	Simon Bolivar - Av. Caracas 801	Arequipa	AG0703	RYMEL	1996	50
2796	Operativo	Bellavista - Bellavista s/n Altura Grifo	Arequipa	CJ1261	RYMEL	1998	15
2797	Operativo	Lara - Mz.M Lt.1	Arequipa	CY1140	RYMEL	1998	25
2804	Operativo	Coripata - Cerro Coripata Mz.M	Arequipa	53-111487	PROMELSA	2004	50
2808	Operativo	Simon Bolivar - Alcides Carrion 118	Arequipa	111167903	ELKO	2011	50
2809	Operativo	San Martin de Socabaya - Huamachuco 412	Arequipa	142425T5	DELCROSA	2004	80
2810	Operativo	San Martin de Socabaya - Huacho 502	Arequipa	LD000632	ABB	1998	25
2811	Operativo	San Martin de Socabaya - Esq. Juli 103/Lircay	Arequipa	AG0675	RYMEL	1996	50
2813	Operativo	Quebrada Coscollo - Av. Socabaya/Psje.Coscollo	Arequipa	19088	FASETRON	2009	100
2815	Operativo	San Martin de Socabaya - Av. Socabaya 418	Arequipa	CY1147	RYMEL	1998	25
2816	Operativo	San Martin de Socabaya - Chachapoyas 409	Arequipa	CJ1156	RYMEL	1998	25
2823	Operativo	Quichinihuaya - Familia Juana Huanco	Arequipa	52632	MAGNETRON	1998	10
2824	Operativo	Quichinihuaya - Familia Rolando Tito	Arequipa	52631	MAGNETRON	1998	10
2825	Operativo	Las Rocas - Mz.R Lt.9	Arequipa	111186217	ELKO PROMELSA	2011	50
2826	Operativo	Las Rocas - Mz.V Lt.7	Arequipa	473244	ABB	1996	25
2843	Operativo	Yarabamba - Carretera Km.6	Arequipa	CJ1151	RYMEL	1998	25
2884	Operativo	Dolores - Malecon Dolores 108	Arequipa	161485T103	DELCROSA	1997	50
2897	Operativo	Yarabamba - Carretera Km.4 Ladrilleria/Mz.G Lt.1	Arequipa	161821T1	DELCROSA	1999	15
2921	Operativo	Carretera a Yarabamba	Arequipa	LD000631	ABB	1998	25
2941	Operativo	Buena Vista Mz-1 Via Yumina	Arequipa	70354	MAGNETRON	2000	15
2942	Operativo	Buena Vista - Calle Principal s/n	Arequipa	141040296	RYMEL	1996	10
2943	Operativo	Buena Vista - Calle Principals/n Mz.9 Lt.3	Arequipa	70333	MAGNETRON	1998	10
2944	Operativo	Buena Vista - Calle Principal s/n Mz.5 Lt.1	Arequipa	52661	MAGNETRON	1998	10
2945	Operativo	Buena Vista - Calle Principal s/n Mz.4 Lt.10	Arequipa	52664	MAGNETRON	1998	10
2946	Operativo	Buena Vista - Calle Principal s/n Mz.32 Lt.15	Arequipa	52565	MAGNETRON	1998	5
2959	Operativo	Buena Vista - Mz.28 Lt.2	Arequipa	L122095	ABB	1995	25
2961	Operativo	COLON 127	Arequipa	52667	MAGNETRON	1998	10
2962	Operativo	COLON 120	Arequipa	1502	BLV INDUSTRIAL	2006	50
2963	Operativo	PROGRESO 131	Arequipa	14880296	RYMEL	1996	25
2964	Operativo	PROGRESO 204	Arequipa	161485T62	DELCROSA	1997	50

2966	Operativo	Simon Bolivar - Jose Galvez 201	Arequipa	L12214	ABB	1995	25
2967	Operativo	Simon Bolivar - Vinatea Reynoso 412	Arequipa	4058295F	ECUATRAN	1995	37
2975	Operativo	Anexo El Mirador - Pueblo Socabaya	Arequipa	52576	MAGNETRON	1998	5
2976	Operativo	Anexo El Mirador - Pueblo Socabaya	Arequipa	52578	MAGNETRON	1998	5
3008	Operativo	Jose Carlos Mariategui - Mz.B Lt. 4	Arequipa	L22975	ABB	1996	37.5
3013	Operativo	Ampliacion Socabaya - Mz.E Lt.1	Arequipa	L132994	BBP	1986	37
3014	Operativo	Ampliacion Socabaya - Mz.I Lt.10	Arequipa	14920296	RYMEL	1996	25
3015	Operativo	Ampliación Socabaya - Mz.T Lt.20	Arequipa	14410296	RYMEL	1996	25
3016	Operativo	Ampliacion Socabaya - Mz.J Lt.5	Arequipa	41824	MAGNETRON	1997	37.5
3017	Operativo	Ampliación Socabaya - Salaverry 107	Arequipa	L23004	ABB	1996	25
3074	Operativo	Sabandia - Calle Principal 104	Arequipa	L22973	ABB	1996	37.5
3087	Operativo	La Palizada - Mz.B Lt.12	Arequipa	S3-111155	PROMELSA	2002	50
3097	Operativo	Villa Salaverry - Av. Francisco Mostajo 204	Arequipa	141190296	RYMEL	1996	25
3098	Operativo	Cerro Salaverry - Av. Francisco Mostajo #100	Arequipa	34210196	RYMEL	1996	50
3110	Operativo	Cacahuara - Av. Salaverry frente a 423	Arequipa	AG0942	RYMEL	1996	30
3111	Operativo	Santa Clara - Mz.A Lt.1 frente al trebol	Arequipa	AG0665	RYMEL	1996	50
3112	Operativo	Victor Chavez Castillo - Mz.E Lt.9	Arequipa	111187013	PROMELSA	0	50
3113	Operativo	Victor Chavez Castillo - Mz.D LT.19 frente a Pq.	Arequipa	LD000655	ABB	1998	25
3142	Operativo	Huasacache - Av. Paisajista 180	Arequipa	AG0676	RYMEL	1996	50
3143	Operativo	Los Sauces D-4/ D-3	Arequipa	111187018	PROMELSA	2011	50
3225	Operativo	Pampas Umapalca - por ETESUR	Arequipa	41757	MAGNETRON	1997	37.5
3227	Operativo	Dolores - Av. Dolores 107 Mz.D Lt.17	Arequipa	AG0956	RYMEL	1996	30
3239	Operativo	Fecia - Canada 201 / Colombia	Arequipa	41820	MAGNETRON	1997	37
3246	Operativo	Yarabamba - Av. Buenos Aires 131	Arequipa	AG0662	RYMEL	1996	50
3247	Operativo	Pueblo Yarabamba - América 125	Arequipa	41808	MAGNETRON	1997	37.5
3282	Operativo	Cerro Salaverry - Sancehz Trujillo 102	Arequipa	41777	MAGNETRON	1997	37.5
3283	Operativo	13 de Enero - Sinchi Roca 106	Arequipa	161485T45	DELCROSA	1997	50
3284	Operativo	13 de Enero - Chavin de Huantar / Morales	Arequipa	161485T52	DELCROSA	1997	50
3285	Operativo	El Porvenir - Av. Arequipa / Islay	Arequipa	41775	MAGNETRON	1997	37.5
3286	Operativo	Cerro Salaverry - Mariscal Santa Cruz 114	Arequipa	S3-000060	PROMELSA	2002	100

3288	Operativo	13 de Enero - Javier Heraud 108	Arequipa	S3-111312	PROMELSA	2003	100
3289	Operativo	13 de Enero - Av. G. de la Vega 400 / Av. Ugarte	Arequipa	L23374	ABB	1996	100
3290	Operativo	Alto de la Luna - I Et. Av. Estados Unidos s/n E-1	Arequipa	161485T51	DELCROSA	1997	50
3291	Operativo	Juan Pablo Vizcardo y Guzman - Mz.J Lt.19	Arequipa	161485T55	DELCROSA	1997	50
3294	Operativo	Anexo Bella Vista - Calle Portales 47	Arequipa	AD1825	RYMEL	1996	15
3295	Operativo	Ichuña - Camino a Buena Vista s/n	Arequipa	L136012	ABB	1994	15
3296	Operativo	Ichuña - Av. Moquegua 27 1ra. Cuadra	Arequipa	L122113	ABB	1995	25
3297	Operativo	Buena Vista - BuenaVista s/n	Arequipa	AD1771	RYMEL	1996	15
3298	Operativo	Campo a Buena Vista	Arequipa	AD1799	RYMEL	1996	15
3299	Operativo	Polobaya Chico Porvenir Chapi s/n	Arequipa	AD1782	RYMEL	1996	15
3300	Operativo	Frente a Iglesia de Polobaya	Arequipa	14320296	RYMEL	1996	25
3301	Operativo	La Rinconada - Av. Progreso Fam. Parizaña	Arequipa	AD1775	RYMEL	1996	15
3302	Operativo	La Rinconada - Av. Progresos/n	Arequipa	70389-00	MAGNETRON	2000	15
3303	Operativo	San Martin de Socabaya - Av. Socabaya 311	Arequipa	S31111152	ELCO	2006	50
3304	Operativo	San Martin de Socabaya - Av. Socabaya 304	Arequipa	41794	MAGNETRON	1996	37
3305	Operativo	San Martin de Socabaya - Av. Socabaya 415	Arequipa	TR-2008-01049-20	EPLI S.A.C.	2008	50
3306	Operativo	San Martin de Socabaya - Otuzco 207-B	Arequipa	41788	MAGNETRON	1997	37.5
3307	Operativo	San Martin de Socabaya - Jr. Caraveli 604	Arequipa	LD000633	ABB	1998	25
3308	Operativo	San Martin de Socabaya - Moyobamba 403	Arequipa	41800	MAGNETRON	1997	37
3309	Operativo	San Martin de Socabaya - Oxapampa/Mollendo 313	Arequipa	41796	MAGNETRON	1997	37
3310	Operativo	San Martin de Socabaya - Av. Socabaya 504	Arequipa	S3-111154	PROMELSA	2002	50
3333	Operativo	Ccachuara - Fundo Buena Vista IMAPE	Arequipa	LD000690	ABB	1998	25
3348	Operativo	Horacio Zevallos Gamez - Mz.7 Lt.11, Flora Tristán	Arequipa	AG0939	RYMEL	1996	30
3350	Operativo	Horacio Zevallos Gamez - Mz.8 Lt.18, Flora Tristán	Arequipa	34390196	RYMEL	1996	50
3374	Operativo	Camino a Colegio Fco. Ali Guillen	Arequipa	CJ1254	RYMEL	1998	15
3377	Operativo	Santa Monica - Mz.D Lt.5 PROINTEC	Arequipa	161818T2	DELCROSA	1999	15
3389	Operativo	Yanayacu - Zona A	Arequipa	AU0374	RYMEL	1996	10
3390	Operativo	Urb. La Pradera C-4 - Av. Salaverry 480-C	Arequipa	TR-2006-0664-01	EPLI	2006	50
3403	Operativo	Horacio Zevallos Gamez - Zn.17 Mz.13 Lt.18	Arequipa	CJ1249	RYMEL	1998	15
3406	Operativo	Horacio Zevallos Gamez - Zn.17 Mz.Z Lt.1	Arequipa	S3-111756	PROMELSA	2005	50

3421	Operativo	Horacio Zevallos Gamez - Zn.17 Mz.34 Lt.17	Arequipa	70338	MAGNETRON	2000	10
3422	Operativo	Horacio Zevallos Gamez - Zn.17 Mz.29 Lt.18	Arequipa	70358	MAGNETRON	2000	10
3423	Operativo	Horacio Zevallos Gamez - Zn.17 Mz.29 Lt.01	Arequipa	70365	MAGNETRON	2000	10
3425	Operativo	San Martin de Socabaya - Av. Socabaya / Jaen	Arequipa	L190243-28	ABB	1999	25
3429	Operativo	Paisajista - Psj. Hunter s/n	Arequipa	S3-000088	PROMELSA	2002	10
3447	Operativo	Señor de los Milagros - Av. La Paz / Egipto 218	Arequipa	L22969	ABB	1996	37.5
3453	Operativo	Buena Vista - Av. Alameda s/n Familia Arenas	Arequipa	52579	MAGNETRON	1998	5
3455	Operativo	Pedro Diez Canseco - Mz.B Lt.6	Arequipa	AG0926	RYMEL	1996	30
3458	Operativo	Calle Moquegua s/n - Characato	Arequipa	70323	MAGNETRON	2000	10
3459	Operativo	Corazon de Jesus - Av. J.C.Mariategui s/n	Arequipa	161818T13	DELCROSA	1999	15
3464	Operativo	Villa El Golf-Colegio 40172	Arequipa	161821T10	DELCROSA	1999	15
3488	Operativo	Horacio Zevallos Zona 9 Mz.26 Lt.10	Arequipa	AD1816	RYMEL	1996	15
3489	Operativo	Horacio Zeballos Zona 9 Mz.20 Lt.8	Arequipa	KG3782	RYMEL	2006	10
3501	Operativo	Horacio Zeballos Gámez 33-8, J.M. Arguedas-Primave	Arequipa	161821T36	DELCROSA	1999	15
3502	Operativo	Horacio Zeballos Gámez 29-8, J.M. Arguedas-7 de Oc	Arequipa	S1-113607	PROMELSA	2005	15
3503	Operativo	Horacio Zeballos Gámez 19-4, J.M. Arguedas-1ro de	Arequipa	161821T50	DELCROSA	1999	15
3504	Operativo	Horacio Zeballos Gámez 9-8, J.M. Arguedas-Libertad	Arequipa	471309	ABB	1996	15
3505	Operativo	Pampas del Cusco, Los Cipreces # 209	Arequipa	L190243-127	ABB	1999	25
3509	Operativo	Horacio Zeballos Gámez IV et. 27-19, J.C. Mariáte	Arequipa	472572	ABB	1996	25
3511	Operativo	La Pampa - Av. San Fernando 122	Arequipa	S3-111283	PROMELSA	2003	25
3521	Operativo	Horacio Zeballos Gámez IV et. 19-1, 9 de Diciembre	Arequipa	KC 4420	RYMEL	2006	10
3524	Operativo	Fundo La Botada, Yumina	Arequipa	52533	MAGNETRON	1998	5
3525	Operativo	Quequeña, complejo deportivo	Arequipa	70363	MAGNETRON	2000	10
3526	Operativo	Av. Paisajista # 207, Bellapampa	Arequipa	L22957	ABB	1996	37
3527	Operativo	Av. Arequipa (antes de cruce con Av. Coleg. Nacion	Arequipa	L135649	ABB	1992	37.5
3531	Operativo	Venezuela-Ricardo Palma, Urb. Simón Bolívar	Arequipa	L23406	ABB	1996	100
3551	Operativo	Urubamba, Urb. Satélite Grande	Arequipa	L11861	BBICTSA	1974	80
3572	Operativo	Urb. Los Zafiros B-1	Arequipa	L136206	ABB	1995	25
3573	Operativo	Urb. Los Zafiros D-12	Arequipa	L122115	ABB	1995	25
3574	Operativo	Urb. Los Zafiros H-11	Arequipa	L136445	ABB	1995	37

3575	Operativo	Urb. Los Zafiros E-2	Arequipa	L122104	ABB	1995	25
3581	Operativo	Horacio Zeballos Gamez Sección D y E Mz. 3 Lte 12	Arequipa	70375	MAGNETRON	2000	15
3582	Operativo	Horacio Zeballos Gamez Mz.E Lte. 16	Arequipa	70496	MAGNETRON	2000	15
3583	Operativo	HORACIO ZEBALLOS GAMEZ Mz. 14 Lte 24	Arequipa	70374	MAGNETRON	2000	15
3614	Operativo	Asoc. ASERMUL Villa Socabaya	Arequipa	161821T9	DELCROSA	1999	15
3628	Operativo	Esquina Mexico / Av. Inglaterra # 100	Arequipa	S3-000061	PROMELSA	2002	100
3629	Operativo	J.P.Vizcardo y Guzmán, Av T. Amaru	Arequipa	S3-000062	PROMELSA	2002	100
3640	Operativo	Horacio Zeballos G. sector G, Mz. 8 lote 2	Arequipa	161818T3	DELCROSA	1999	15
3644	Operativo	Fundo Muto	Arequipa	463862	ABB	1996	15
3650	Operativo	Asentamiento Humano La Merced	Arequipa	CJ1175	RYMEL	1998	25
3659	Operativo	Fundo Villa María, Umopalca	Arequipa	S3-111492	PROMELSA	2004	50
3679	Operativo	Horacio Zeballos Gamez sect. C Av. 9 de Diciembre	Arequipa	S1-113611	PROMELSA	2005	15
3680	Operativo	Horacio Zeballos G sect. C, Av. J.C.Mariátegui.	Arequipa	S1-113627	PROMELSA	2005	15
3681	Operativo	Horacio Zeballos Gámez sector E Mz. 2 lote 17	Arequipa	LD000666	ABB	1998	25
3689	Operativo	Av. Las Peñas # 1116, Bellapampa	Arequipa	L22966	ABB	1996	37
3690	Operativo	Horacio Zeballos G. sector G, Mz. 10 lote 9	Arequipa	S1-113629	PROMELSA	2005	15
3696	Operativo	Anexo Santa Martha s/n, en chacras.	Arequipa	70342	MAGNETRON	2000	10
3698	Operativo	Anexo Buena Vista, (Vivero Particular)	Arequipa	161818T27	DELCROSA	1999	15
3702	Operativo	Ampl. Arias Aragüez, Hunter	Arequipa	L122083	ABB	1995	25
3704	Operativo	Urb. La Colina A-1, Av. Las Américas	Arequipa	480165	ABB	1996	25
3708	Operativo	Urb. La Alborada Ñ-13	Arequipa	41364	MAGNETRON	1997	25
3712	Operativo	A.H. Horacio Zeballos Sect F Zn. 3 Mz. 25 Lt. 30	Arequipa	41771	MAGNETRON	1997	37.5
3713	Operativo	A.H. Horacio Zeballos Sect F Zona 5 Mz. 19 Lt 27	Arequipa	111167919	ELKO	2011	50
3714	Operativo	A.H. Horacio Zeballos Zona 18 Sector A Mz 8 Lote 8	Arequipa	L190243-39	ABB	1999	25
3715	Operativo	A.H. Horacio Zeballos Gámez Zona 14 Mz. 20, Ballón	Arequipa	L22993	ABB	1996	25
3717	Operativo	Asociación Alcosa Anexo Machaguay J-3	Arequipa	L190243-04	ABB	1999	25
3723	Operativo	Urb. La Colina J-1	Arequipa	TR-2008-01049-17	EPLI S.A.C.	2008	50
3735	Operativo	P.J. Villa Paraiso de Huasacache	Arequipa	L190243-143	ABB	1999	25
3736	Operativo	Calle Milagros-Cerrillo	Arequipa	CJ1256	RYMEL	1998	15
3738	Operativo	Av. Las Peñas s/n	Arequipa	AD1811	RYMEL	1996	15

3739	Operativo	Urb. La Colina Mz G	Arequipa	S3-111306	PROMELSA	2003	25
3740	Operativo	Urb. 4 de Octubre, Calle Mariano Melgar Mzna E	Arequipa	L23505	ABB	1996	100
3744	Operativo	Av. Independencia S/N, final Av. Kennedy	Arequipa	S3-111132	PROMELSA	2002	25
3748	Operativo	Mariscal Ureta 1ra cuadra, Hunter	Arequipa	162095T10	DELCROSA	2003	50
3751	Operativo	El Pasto S/N Socabaya (Margen Linea 33KV)	Arequipa	S1-11352B	PROMELSA	2005	5
3774	Operativo	Av. Dolores Urb. Juan Pablo V. y Guzman Mz O	Arequipa	L22531	ABB	1996	100
3777	Operativo	Horacio Zevallos Sector B-15	Arequipa	L22978	ABB	1996	37.5
3779	Operativo	Av. Salaverry S/N-Urb. La Pradera	Arequipa	L190243-157	ABB	1999	25
3780	Operativo	Urb. La Pradera, Av. Salaverry	Arequipa	161818T23	DELCROSA	1999	15
3781	Operativo	Habitaciones para la Humanidad (Entrada a REDESUR)	Arequipa	N-1480296	RYMEL	1996	25
3784	Operativo	Av. Las Esmeraldas S/N	Arequipa	34130196	RYMEL	1996	50
3785	Operativo	Av. Las Peñas, pasando Planta Trat. Chilpina	Arequipa	LD000660	ABB	1998	25
3790	Operativo	Horacio Zevallos sector D-10	Arequipa	TR-2008-C1050-19	EPLI	2008	25
3805	Operativo	Av Paisajista 608 Huasacache	Arequipa	41818	MAGNETRON	1997	37.5
3815	Operativo	Av. San Fernando	Arequipa	463953	ABB	1996	15
3818	Operativo	Urb. Sol y Luna B-15	Arequipa	L190243-89	ABB	1999	25
3821	Operativo	Anexo Sogay - Patronato Escolar Peruano Aleman	Arequipa	S3-111294	PROMELSA	2003	25
3835	Operativo	Alto de Luna Mz- J	Arequipa	S3-111157	PROMELSA	2002	50
3836	Operativo	HORACIO ZEBALLOS GAMES 4F SECTOR 1-2	Arequipa	34420196	RYMEL	1996	50
3851	Operativo	AV. F.MOSTAJO J.P.V.Y GUZMAN ALDEAS INF.	Arequipa	S3-111759	PROMELSA	2005	50
3853	Operativo	LOS ROSALES II ETAPA - SOCABAYA	Arequipa	L190243-33	ABB	1999	25
3856	Operativo	Virgen de la Candelaria - Zn. A Mz. N - Lt. 10	Arequipa	CJ1169	RYMEL	1998	25
3886	Operativo	Carretera a Yarabamba (Ladrilleras del Cono Sur O6	Arequipa	113114004	ELKO PROMELSA	2011	30
3886	Operativo	Carretera a Yarabamba (Ladrilleras del Cono Sur O6	Arequipa	113114011	ELKO PROMELSA	2011	30
3886	Operativo	Carretera a Yarabamba (Ladrilleras del Cono Sur O6	Arequipa	113114014	ELKO PROMELSA	2011	30
3891	Operativo	Tingo Grande Via Principal 104-2 (1115)	Arequipa	S1-113543	PROMELSA	2005	5
3899	Operativo	El Pasto S/N Socabaya (Margen Linea 33KV)	Arequipa	S3-111144	PROMELSA	2002	37
3900	Operativo	Asoc. Umapalca Sec. Granjas entre Mz. B y W Nextel	Arequipa	111187012	PROMELSA	2011	50
3902	Operativo	Costado de APPIPA - Sabandia	Arequipa	S1-113526	PROMELSA	2005	5
3905	Operativo	Calle Colon 204	Arequipa	161485T102	DELCROSA	1997	50

3911	Operativo	Esq. Av. Principal con calle Calvario	Arequipa	51-113549	PROMELSA	2005	5
3934	Operativo	Urb. Villa El Golf,	Arequipa	L190243-102	ABB	1999	25
3942	Operativo	Villa Esperanza, frente a Mz B (MT#12621)	Arequipa	LD000639	ABB	1998	25
3943	Operativo	Sec. Las Peñas (MT# 2178)	Arequipa	TR2009-01048-02	EPLI	2009	15
3944	Operativo	Av. Las Peñas - Hacia El Pasto,Socabaya	Arequipa	70488	MAGNETRON	2000	10
3947	Operativo	Umapalca frente a Mz. B (MT#3236)	Arequipa	161818T42	DELCROSA	1999	15
3974	Operativo	Urb. Linares Moscoso	Arequipa	KG3783	RYMEL	2006	10
3975	Operativo	Santa Cecilia, Via Sogay - Chapi (EMT N° 3158)	Arequipa	52614	MAGNETRON	1998	10
3985	Operativo	Umapalca, Frente a Mz I	Arequipa	CV1301	RYMEL	1999	15
4006	Operativo	Irrigacion Characatos/n	Arequipa	41429	MAGNETRON	1997	5
4018	Operativo	Via Sogay	Arequipa	70491-00	MAGNETRON	2000	10
4023	Operativo	AAHH Nuevo Jerusalem frente C-1	Arequipa	41375	MAGNETRON	1997	25
4063	Operativo	Prolongacion Colon 221	Arequipa	CJ 1171	RYMEL	1998	25
4068	Operativo	Horacio Zevallos Gamez Bomba de Agua Region	Arequipa	---	---	---	25
4070	Operativo	Carretera a Pocsi - EMT 03665	Arequipa	KC 4412	DELCROSA	2006	10
4071	Operativo	Asosacion Umapalca Mza T	Arequipa	CJ1262	RYMEL	1998	15
4084	Operativo	AAHH Gustavo Mohme	Arequipa	L130082	BBICT5A	---	37.5
4085	Operativo	AV Nuevo Characato	Arequipa	---	---	---	50
4086	Operativo	AV Virgen de Loudes	Arequipa	143549	ROMAGNOLE	1994	37.5
4087	Operativo	AV Ampliacion Characato	Arequipa	---	---	---	100
4088	Operativo	AV Juventud Characato	Arequipa	KC 4436	DELCROSA	2006	15
4089	Operativo	Anexo Umapalca Mz H Zona I	Arequipa	L23015	ABB	1996	25
4090	Operativo	Asosacion Umapalca	Arequipa	161821T40	DELCROSA	1999	15
4093	Operativo	San Isidro Mz k lt 4	Arequipa	L190243-27	ABB	1999	25
4098	Operativo	Planta de Tratamiento de Cobre-Umapalca	Arequipa	53-1111520	ELKO	2008	50
4145	Operativo	A.H.LA MANSION DE SOCABAYA	Arequipa	TR-2008-01049-10	EPLI	2008	50
4154	Operativo	S/D	Arequipa	FALTA TOMAR DATO		0	100
4155	Operativo	ANEXO AGUA BUENA	Arequipa	516	ABH ING SAC	2008	15
4156	Operativo	la candelaria	Arequipa	518	ABH ING SAC	2008	10
4157	Operativo	ANEXO SAN JOSE DE UZUÑA	Arequipa	517	ABH ING SAC	2008	10

4158	Operativo	Pasaje Totorani	Arequipa	515	ABH ING SAC	2008	25
4161	Operativo	Pampa Grande Quequeña	Arequipa	L190243-67	ABB	1999	25
4178	Operativo	Avis Santa Maria	Arequipa	53-1111471	ELKO	2008	25
4190	Operativo	BOSQUES PRIMAVERALES DE CHARACATO MZ A LT 1	Arequipa	CU1230	RYMEL	1998	25
4215	Operativo	La campiña IV Av. el Sol Mz-1 s/n	Arequipa	L190243-156	ABB	1999	25
4225	Operativo	Umopalca Asoc Semirural Product. Peruanos MzJ-1	Arequipa	L190243-75	ABB	1999	25
4226	Operativo	Anexo Santa Ana Calle Progreso N° 233	Arequipa	CJ1246	RYMEL	1998	15
4227	Operativo	La Colina de Hunter II	Arequipa	697038	ELKO	1995	37.5
4238	Operativo	Asociacion de Vivienda Granja San Isidro labrador	Arequipa	14330296	RYMEL	1996	25
4259	Operativo	Asociacion de Vivienda Peregrinos de Chapi	Arequipa	161485T2	DELCROSA	1997	50
4275	Operativo	Hermosa Campiña Ecológica de Huasacache MZ J	Arequipa	TR2009-0105D-05	EPLI	2009	50
4279	Operativo	Asc de int Social Las Rocas	Arequipa	TR2009-01050-09	EPLI	2009	50
4280	Operativo	VILLA LARA	Arequipa	TR2009-01049-01	EPLI	2009	25
4292	Operativo	AV. MARISCAL CASTILLA 5/N	Arequipa	L190243-106	ABB	1999	25
4322	Operativo	CARRETERA A YARABAMBA	Arequipa	CJ1213	RYMEL	1998	25
4323	Operativo	CARRETERA A YARABAMBA	Arequipa	CJ1278	RYMEL	1998	15
4340	Operativo	A.V Mirador Las Peñas,	Arequipa	AD1756	RYMEL	1996	15
4352	Operativo	Los Jasmines de Paucarpata	Arequipa	KC 4434	DELCROSA	2006	15
4359	Operativo	Carretera a Yarabamba 5/N	Arequipa	161818T41	DELCROSA	1999	15
4360	Operativo	UMAPALCA MZ. X LOTE	Arequipa	111176304	ELKO	2011	100
4366	Operativo	Urb. Alameda Dolores	Arequipa	L19350	ABB	1992	100
4388	Operativo	Calle principal 5/N nueva San Jose Isuña	Arequipa	56768-02	A&T ELECTRIC SAC	2005	15
4401	Operativo	Semirural Producto Peruano MZ E-umapalca	Arequipa	CJ1188	RYMEL	1998	25
4441	Operativo	Asociación de Ladrilleros Cono Sur Arequipa Ca.13	Arequipa	---	---	---	25
4442	Operativo	Asociación de Ladrilleros Cono Sur Arequipa Ca.9	Arequipa	---	---	---	25
4482	Operativo	Berma Central EEUU Diaz Canseco Mza	Arequipa	L18578	ABB	1990	200
4494	Operativo	UMAPALCA ZONA 1 MZ F LOTE 6	Arequipa	161485T23	DELCROSA	1997	50
4521	Operativo	Av. 27 de febrero - Ampliación Characato	Arequipa	---	---	---	100
4522	Operativo	ESQ. AVENIDA 2-CALLE 26	Arequipa	---	---	---	50
4523	Operativo	ESQ. AVENIDA 2-CALLE 25	Arequipa	---	---	---	50

4524	Operativo	NUEVO CHARACATO MZ G	Arequipa	---	---	---	100
4525	Operativo	NUEVO CHARACATO MZ B	Arequipa	---	---	---	50
4526	Operativo	VILLA DON FAVIO D-12	Arequipa	---	---	---	25
4527	Operativo	Av Villa Gustavo Momhe LLona	Arequipa	---	---	---	100
4528	Operativo	Santa maria II	Arequipa	---	---	---	50
4534	Operativo	centro poblado canispaya	Arequipa	KC 4435	DELCROSA	2006	25
4537	Operativo	PRIMERO DE MAYO AV BRASIL H-11	Arequipa	---	---	---	100
4538	Operativo	PRIMERO DE MAYO AV BRASIL B-16	Arequipa	L23012	ABB	1996	25
4539	Operativo	Av Paraiso de Chuca	Arequipa	---	---	---	50
4564	Operativo	Asentamiento Gustavo Mohme LLona Mz G Lt 3	Arequipa	---	---	---	50
4565	Operativo	Asentamiento Gustavo Mohme LLona Mz C Lt 3	Arequipa	---	---	---	50
4583	Operativo	Umapalca Mz. D Zona 1	Arequipa	113116307	ELKO PROMELSA	2011	30
4583	Operativo	Umapalca Mz. D Zona 1	Arequipa	113116309	ELKO PROMELSA	2011	30
4583	Operativo	Umapalca Mz. D Zona 1	Arequipa	113116313	ELKO PROMELSA	2011	30
4585	Operativo	El Pajonal Mz. T - Mollebaya	Arequipa	34260196	RYMEL	1996	50
4599	Operativo	Frente al colegio Jorge Basadre JLBy Rivero	Arequipa	473453	ABB	1996	25
4610	Operativo	Villa Cristo Salvador Mz Mz G Lt 1	Arequipa	---	---	---	25
4612	Operativo	Calle Roberto Taylor- Coopinsur	Arequipa	---	---	---	25
4626	Operativo	P. J. Moquegua N° 412 Urb. Mi Perú	Arequipa	502609-02	I&T ELECTRIC SAC	2012	50
4627	Operativo	Horacio Zeballos Gamez	Arequipa	113114010	ELKO PROMELSA	2011	30
4627	Operativo	Horacio Zeballos Gamez	Arequipa	113114013	ELKO PROMELSA	2011	30
4627	Operativo	Horacio Zeballos Gamez	Arequipa	113114019	ELKO PROMELSA	2011	30
4628	Operativo	Asoc. Urbanizadora Nueva Campiña Mz. I Lote 12	Arequipa	41413	MAGNETRON	1997	25
4634	Operativo	Urb. Aurora frente al local campestre Colegio Med.	Arequipa	---	---	---	25
4659	Operativo	Buena Vista s/n - Quequeña	Arequipa	70352	MAGNETRON	2000	10
6524	Operativo	Cruce de Cmd. Suares y Av. Nicolas de Pierola	Reparticion-La Cano	111176501	ELKO PROMELSA	2011	100
6527	Operativo	MIRADOR LA VICTORIA LA JOYA	Reparticion-La Cano	---	---	---	50
6528	Operativo	URB CÉSAR GARRIDO LECCA SOTO MZ A LT 30	Reparticion-La Cano	113094206	ELKO PROMELSA	2009	10
6532	Operativo	Irrigación El Triunfo	Reparticion-La Cano	---	---	---	37.5
6533	Operativo	Irrigación El Triunfo	Reparticion-La Cano	111135606	ELKO PROMELSA	2009	50

6534	Operativo	terrenos agricolas la joya	Reparticion-La Cano	S1-1131373	ELKO	2007	5
6537	Operativo	la joya	Reparticion-La Cano	501824	I.T.B. BRASIL	2008	25
6538	Operativo	la joya- sector Palca	Reparticion-La Cano	501828	I.T.B. BRASIL	2008	25
6540	Operativo	LATERAL 1	Reparticion-La Cano	111135502	ELKO PROMELSA	2009	25
6545	Operativo	SECTOR PALCA LA JOYA	Reparticion-La Cano	1116-01	MENAUUT ELECTRIK	0	10
6561	Operativo	Lateral 4	Reparticion-La Cano	2010020207	RYMEL	2010	25
6562	Operativo	PALCA - ALATRISTA SALINAS	Reparticion-La Cano	2010020133	RYMEL	2010	5
6563	Operativo	PALCA - SAMBRANO LAJO	Reparticion-La Cano	TR-2007-12026-03	EPLI	0	10
6564	Operativo	EMPRESA PAPEX SA FUNDO JAVIER EL GRANEDO	Reparticion-La Cano	2010020213	RYMEL	2010	25
6565	Operativo	LATERAL 1C LA JOYA POSTE 01181	Reparticion-La Cano	2010030167	RYMEL	2010	25
6568	Operativo	LATERAL 5A LOTE 4	Reparticion-La Cano	2010020212	RYMEL	2010	25
6570	Operativo	sector Base FAP Vitor	Reparticion-La Cano	2010020215	RYMEL	2010	25
6571	Operativo	Sector Tacar / Vitor	Reparticion-La Cano	2010020214	RYMEL	2010	25
6572	Operativo	A.H. El Triunfo II	Reparticion-La Cano	127	INELSUR	2007	25
6573	Operativo	A.H. El Triunfo II	Reparticion-La Cano	---	---	---	25
6574	Operativo	A.H. El Triunfo II	Reparticion-La Cano	125	INELSUR	2007	25
6575	Operativo	Panamericana Sur km. 957 Fundo Jardin Perdido	Reparticion-La Cano	---	---	---	25
6576	Operativo	Irrigacion la Caleta	Reparticion-La Cano	TR2010-04065-01	EPLI S.A.C.	2010	15
6577	Operativo	Irrigacion la Caleta	Reparticion-La Cano	TR2010-04065-04	EPLI S.A.C.	2010	15
6578	Operativo	Irrigacion la Caleta	Reparticion-La Cano	TR2010-04065-02	EPLI S.A.C.	2010	15
6579	Operativo	Irrigacion la Caleta	Reparticion-La Cano	TR2010-0803-701	EPLI S.A.C.	2010	15
6583	Operativo	Asentamiento Humano la Victoria	Reparticion-La Cano	52863-98	MAGNETRON	1998	25
6584	Operativo	Asentamiento Humano Mi Buen Jesús - La Joya	Reparticion-La Cano	1543-12	MENAUUT ELECTRIK	2008	25
6586	Operativo	Irrigacion la Caleta	Reparticion-La Cano	TR2010-04065-03	EPLI S.A.C.	2010	15
6589	Operativo	LATERAL A1 PARCELA 17	Reparticion-La Cano	53-111514	ELKO PERUANA S.A	2004	25
6593	Operativo	SECTOR FAP LATERAL 1 SANTA TERESITA LA JOYA	Reparticion-La Cano	1387	H&P INDUSTRIAL	2008	10
6594	Operativo	Fundo La Ensenada - Valle de Vitor	Reparticion-La Cano	111167812	ELKO	2011	25
6596	Operativo	LATERAL 7 LA JOYA	Reparticion-La Cano	---	---	---	25
6597	Operativo	SECTOR CERRITO LATERAL 7 LOTE2	Reparticion-La Cano	51-113639	ELKO	2005	5
6598	Operativo	LATERAL 1A4 CUESTA GALLINAZO 132-B LA JOYA	Reparticion-La Cano	2010020272	RYMEL	2010	10

6701	Operativo	La Joya - Prolog. Paz Soldan	Reparticion-La Cano	111187108	ELKO PROMELSA	2012	50
6702	Operativo	La Joya - Esq. Av. Paz Soldan/Hipolito Unanue	Reparticion-La Cano	168309	SIEMENS	1996	75
6704	Operativo	Lateral 1 - Lote 4	Reparticion-La Cano	113094208	ELKO PROMELSA	2009	10
6705	Operativo	La Joya - Av. Paz Soldan 601/ Bolognesi	Reparticion-La Cano	501804	I.T.B. BRASIL	2008	100
6706	Operativo	Villa La Joya - Arias Aragüez S/N	Reparticion-La Cano	501806	I.T.B. BRASIL	2008	100
6707	Operativo	Urb. Primavera J-4	Reparticion-La Cano	501825	I.T.B. BRASIL	2008	25
6708	Operativo	La Joya - Esq. Av. Paz Soldan/Pizarro S/N	Reparticion-La Cano	501797	I.T.B. BRASIL	2008	100
6709	Operativo	Lateral 4	Reparticion-La Cano	560045	BRASIL	2008	10
6710	Operativo	Lateral 4	Reparticion-La Cano	560054	I.T.B. BRASIL	2008	10
6711	Operativo	Lateral 4 - Lote 1-A	Reparticion-La Cano	53-111508	PROMELSA	2004	25
6712	Operativo	Lateral 5 - Lote 8	Reparticion-La Cano	560316	I.T.B. BRASIL	2008	15
6713	Operativo	P.J. Buena Vista LL-6	Reparticion-La Cano	501805	I.T.B. BRASIL	2008	100
6714	Operativo	PJ Buena Vista G-11	Reparticion-La Cano	501801	I.T.B. BRASIL	2008	100
6715	Operativo	Lateral 5 Propiedad del Sr Muñoz	Reparticion-La Cano	---	---	---	25
6716	Operativo	Lateral 5	Reparticion-La Cano	560322	I.T.B. BRASIL	0	25
6717	Operativo	Lateral 6 - Lote 4	Reparticion-La Cano	560328	I.T.B. BRASIL	2008	15
6718	Operativo	Lateral 7 - Hda. Santa Elisa	Reparticion-La Cano	501826	I.T.B. BRASIL	2008	25
6719	Operativo	Lateral 7 - 4A	Reparticion-La Cano	501830	I.T.B. BRASIL	2008	25
6720	Operativo	Lateral 7	Reparticion-La Cano	501823	I.T.B. BRASIL	2008	15
6721	Operativo	Lateral 7 - Lote 7	Reparticion-La Cano	560303	I.T.B. BRASIL	2008	15
6722	Operativo	Lateral 7 - Lote 12A	Reparticion-La Cano	501832	I.T.B. BRASIL	2008	15
6723	Operativo	Lateral 7 - Lote 7	Reparticion-La Cano	560323	I.T.B. BRASIL	2008	15
6724	Operativo	Lateral 10 - Lote 4B	Reparticion-La Cano	560320	I.T.B. BRASIL	2008	15
6725	Operativo	La Ramal - Estacion	Reparticion-La Cano	---	---	---	10
6726	Operativo	Lateral 10 - SERGAN	Reparticion-La Cano	501813	I.T.B. BRASIL	2008	25
6727	Operativo	Lateral 10 - Lote 1	Reparticion-La Cano	560311	I.T.B. BRASIL	2008	15
6728	Operativo	Lateral 10 - Lote 8	Reparticion-La Cano	560056	I.T.B. BRASIL	2008	10
6729	Operativo	Los Medanos N-14	Reparticion-La Cano	501815	I.T.B. BRASIL	2008	25
6730	Operativo	Los Medanos J 10	Reparticion-La Cano	560064	I.T.B. BRASIL	2008	10
6731	Operativo	Los Medanos D-1	Reparticion-La Cano	560334	I.T.B. BRASIL	2008	15

6732	Operativo	La Joya - Av. Principal	Reparticion-La Cano	560327	I.T.B. BRASIL	2008	15
6733	Operativo	Lateral 1- Lote 94	Reparticion-La Cano	111135504	ELKO PROMELSA	2009	25
6734	Operativo	Lateral 5	Reparticion-La Cano	560313	I.T.B. BRASIL	2008	15
6735	Operativo	La Joya - Av.Principal (S/N) - Rancho San Luis	Reparticion-La Cano	501808	I.T.B. BRASIL	2008	25
6736	Operativo	Lateral 5C - Lote 39	Reparticion-La Cano	560301	I.T.B. BRASIL	2008	15
6737	Operativo	La Joya Lateral 5 (Hda. Santa Maria)	Reparticion-La Cano	560305	I.T.B. BRASIL	2008	15
6738	Operativo	Lateral 5C - Lote 72	Reparticion-La Cano	560325	I.T. BRASIL	2008	15
6739	Operativo	Lateral 1C	Reparticion-La Cano	501798	I.T.B. BRASIL	2008	100
6740	Operativo	Lateral 1	Reparticion-La Cano	560050	I.T.B. BRASIL	2008	5
6741	Operativo	Lateral 1	Reparticion-La Cano	560046	I.T.B. BRASIL	2008	10
6742	Operativo	Lateral 1	Reparticion-La Cano	560063	I.T.B. BRASIL	2008	10
6743	Operativo	Lateral 1 Lote 128	Reparticion-La Cano	560058	I.T.B. BRASIL	2008	5
6744	Operativo	Fundo El Buen Pastor	Reparticion-La Cano	111168201	ELKO	2011	100
6745	Operativo	Lateral 1A - Lote 5	Reparticion-La Cano	560060	I.T.B. BRASIL	2008	5
6746	Operativo	Lateral 1C - Lote 104	Reparticion-La Cano	560053	I.T.B. BRASIL	2008	5
6747	Operativo	Lateral 1A - Lote 5	Reparticion-La Cano	560057	I.T.B. BRASIL	2008	5
6748	Operativo	Lateral 1	Reparticion-La Cano	560052	I.T.B. BRASIL	2008	5
6749	Operativo	Lateral 1 - Lote 2	Reparticion-La Cano	---	---	---	25
6750	Operativo	Pueblo Libre - A-29	Reparticion-La Cano	560304	I.T.B. BRASIL	2008	15
6752	Operativo	Lateral 4 Lote 1A	Reparticion-La Cano	53-111334	PROMELSA	2003	25
6753	Operativo	Lateral 4	Reparticion-La Cano	560047	I.T.B. BRASIL	2008	5
6754	Operativo	Lateral A1 - Lote 49 (Benito Lazo)	Reparticion-La Cano	L 100393-01	ABB	2001	40
6755	Operativo	Benito Lazo D-6	Reparticion-La Cano	113114204	ELKO	2011	30
6755	Operativo	Benito Lazo D-6	Reparticion-La Cano	113116010	ELKO PROMELSA	2011	30
6756	Operativo	Lateral 1C Frente al Lote 136	Reparticion-La Cano	560335	I.T.B. BRASIL	2008	15
6757	Operativo	La Joya - Av. Principal (Entrada a la Joya)	Reparticion-La Cano	2010020506	RYMEL	2010	15
6758	Operativo	Lateral 12 A	Reparticion-La Cano	560309	I.T.B. BRASIL	2008	15
6759	Operativo	Lateral 12B-9	Reparticion-La Cano	560330	I.T.B. BRASIL	2008	15
6760	Operativo	Lateral 12C	Reparticion-La Cano	560306	I.T.B. BRASIL	2008	15
6761	Operativo	Lateral 12B	Reparticion-La Cano	560315	I.T.B. BRASIL	2008	15

6762	Operativo	Lateral 12B	Reparticion-La Cano	560317	I.T.B. BRASIL	0	15
6763	Operativo	Lateral 12B - Lote 2	Reparticion-La Cano	111186116	ELKO PROMELSA	2011	25
6764	Operativo	Lateral 12B - Lote 24 ENTRADA A LA JOYA	Reparticion-La Cano	111135501	ELKO PROMELSA	2009	25
6765	Operativo	La Joya Cruce - Panamericana km 958	Reparticion-La Cano	L190313-19	ABB	1999	25
6766	Operativo	Panamerica - Grifo Texaco	Reparticion-La Cano	111168004	ELKO	2011	50
6767	Operativo	Panamericana km 956 camino a Vitor Granja San Juan	Reparticion-La Cano	---	---	---	25
6769	Operativo	Sotillo Panamericana	Reparticion-La Cano	S1-1131392	ELKO	2007	37.5
6770	Operativo	P.J. Barrio Nuevo E-20 - Av. Juan V. Alvarado	Reparticion-La Cano	S1-1131393	ELKO	2007	37.5
6771	Operativo	P.J. Barrio Nuevo - Jr. 24 de Junio 134 MZ D-9	Reparticion-La Cano	S3-111332	PROMELSA	0	25
6772	Operativo	Vitor Pueblo Viejo - Panamericana S/N Mz c	Reparticion-La Cano	S1-1131396	ELKO	2007	37.5
6773	Operativo	Vitor Pueblo Viejo B-6	Reparticion-La Cano	S1-1131395	ELKO	2007	37.5
6774	Operativo	Vitor Pueblo Viejo K-1	Reparticion-La Cano	S1-1131397	ELKO	2007	37.5
6775	Operativo	COLCA APX - Carretera a la Cano	Reparticion-La Cano	501812	I.T.B. BRASIL	2008	25
6776	Operativo	Costado de COLCA APX	Reparticion-La Cano	---	---	---	25
6782	Operativo	El Cruce La Joya - Panamericana (Colegio 40064)	Reparticion-La Cano	501803	I.T.B. BRASIL	2008	100
6783	Operativo	P.J. El Triunfo Zona "C" K-3	Reparticion-La Cano	501800	I.T.B. BRASIL	2008	100
6784	Operativo	P.J. El Triunfo Zona "B" Mz H-5	Reparticion-La Cano	501807	I.T.B. BRASIL	2008	100
6785	Operativo	P.J. El Triunfo Zona "C" Mz X-4	Reparticion-La Cano	501799	I.T.B. BRASIL	2008	100
6786	Operativo	P.J. El Triunfo Zona "B" T-1	Reparticion-La Cano	168321	SIEMENS	0	75
6787	Operativo	Leche Gloria - Panamericana	Reparticion-La Cano	560318	I.T.B. BRASIL	2008	15
6788	Operativo	Leche Gloria A-10	Reparticion-La Cano	560336	I.T.B. BRASIL	2008	15
6789	Operativo	Leche Gloria F-10	Reparticion-La Cano	560302	I.T.B. BRASIL	2008	15
6791	Operativo	Lateral 5 frente lote 6	Reparticion-La Cano	111167814	ELKO	2011	25
6796	Operativo	VIA REFORMATARIO TOCACHE	Reparticion-La Cano	501796	I.T.B. BRASIL	2008	100
6797	Operativo	REFORMATORIO TOCACHE LATERAL 16 LOTE 2	Reparticion-La Cano	501822	I.T.B. BRASIL	2008	25
6798	Operativo	REFORMATORIO TOCACHE LATERAL 16 LOTE 3	Reparticion-La Cano	501816	I.T.B. BRASIL	2008	25
6799	Operativo	REFORMATORIO TOCACHE LATERAL 15 LOTE1	Reparticion-La Cano	501827	I.T.B. BRASIL	2008	25
6800	Operativo	LOS ROSALES MZ F LT 8	Reparticion-La Cano	111168002	ELKO	2011	50
6801	Operativo	Cuesta de Gallinazos Lateral 1	Reparticion-La Cano	560326	I.T.B. BRASIL	2008	15
6802	Operativo	Cruce La Joya Lateral 1 Sector La Curva	Reparticion-La Cano	560312	I.T.B. BRASIL	2008	15

6803	Operativo	Lateral 5C It 71 La Curva	Reparticion-La Cano	560062	I.T.B. BRASIL	2008	5
6807	Operativo	A.H. LAS DUNAS MZ.CLT.2	Reparticion-La Cano	560329	I.T.B. BRASIL	2008	15
6808	Operativo	LA CURVA FRENTE A LA FAM. DIAZ - LA JOYA	Reparticion-La Cano	560307	I.T.B. BRASIL	2008	15
6809	Operativo	CARRETERA DE ACCESO A SAN LUIS LA CANO	Reparticion-La Cano	---	---	---	25
6810	Operativo	LATERAL 1C LA JOYA	Reparticion-La Cano	560055	I.T.B. BRASIL	2008	5
6811	Operativo	LATERAL 12C LA JOYA	Reparticion-La Cano	111135803	ELKO PROMELSA	2009	50
6812	Operativo	LATERAL 01 CAMMINO DE ACCESO-LA JOYA	Reparticion-La Cano	501818	I.T.B. BRASIL	2008	15
6813	Operativo	LATERAL 01 CAMINO DE ACCESO A LA JOYA	Reparticion-La Cano	560048	I.T.B. BRASIL	2008	10
6815	Operativo	LATERAL 12A LA JOYA	Reparticion-La Cano	111135706	ELKO PROMELSA	2009	25
6816	Operativo	LATERAL 1C LA JOYA	Reparticion-La Cano	501819	I.T.B. BRASIL	2008	15
6817	Operativo	LATERAL 1A4 LOTE 82 - LA JOYA	Reparticion-La Cano	501809	I.T.B. BRASIL	2008	25
6818	Operativo	TOCACHE	Reparticion-La Cano	501814	I.T.B. BRASIL	0	25
6819	Operativo	Urb. Los Milagros	Reparticion-La Cano	501831	I.T.B. BRASIL	2008	25
6820	Operativo	Irrig. La Joya	Reparticion-La Cano	501821	I.T.B. BRASIL	2008	15
6821	Operativo	Urb Los Milagros	Reparticion-La Cano	501820	I.T.B. BRASIL	2008	25
6822	Operativo	Urb Las Dunas	Reparticion-La Cano	---	---	---	5
6823	Operativo	Sector IV Huachipa	Reparticion-La Cano	2010020262	RYMEL	2010	5
6824	Operativo	ANEXO SAN LUIS VITOR	Reparticion-La Cano	L190313-11	ABB	1999	25
6826	Operativo	SECTOR EL PACAY SAN LUIS VITOR	Reparticion-La Cano	---	---	---	5
6827	Operativo	ENTRE SECTOR EL PASTO Y VALENCIA GRANDE	Reparticion-La Cano	S1-1131372	ELKO	2007	5
6828	Operativo	VALENCIA CHICO	Reparticion-La Cano	S1-113651	PROMELSA	2005	5
6831	Operativo	ANEXO SAN LUIS VITOR	Reparticion-La Cano	113094209	ELKO PROMELSA	2009	10
6832	Operativo	A.H. La Caleta	Reparticion-La Cano	S1-1131379	ELKO	2007	5
6833	Operativo	ANEXO SAN LUIS VITOR	Reparticion-La Cano	56768-10	A&T ELECTRIC SAC	2005	15
6834	Operativo	A.H. La Caleta	Reparticion-La Cano	56768-04	A&T ELECTRIC SAC	2005	15
6835	Operativo	ANEXO SAN LUIS VITOR	Reparticion-La Cano	TR-2006-0665-23	EPU	2006	100
6836	Operativo	ANEXO SAN LUIS VITOR	Reparticion-La Cano	S1-1131378	ELKO	2007	5
6838	Operativo	ANEXO SAN LUIS VITOR	Reparticion-La Cano	56768-18	A&T ELECTRIC SAC	2005	15
6839	Operativo	Sector IV Vitor	Reparticion-La Cano	113094205	ELKO PROMELSA	2009	10
6840	Operativo	Sector IV Vitor	Reparticion-La Cano	113094204	ELKO PROMELSA	2009	10

6841	Operativo	Sector IV Vitor	Reparticion-La Cano	113094203	ELKO PROMELSA	2009	10
6842	Operativo	Sector IV Vitor	Reparticion-La Cano	113094202	ELKO PROMELSA	2009	10
6843	Operativo	Sector IV Vitor	Reparticion-La Cano	113094201	ELKO PROMELSA	2009	10
6844	Operativo	Sector IV Vitor	Reparticion-La Cano	2010020178	RYMEL	2010	5
6845	Operativo	Sector IV Vitor	Reparticion-La Cano	2010020176	RYMEL	2010	5
6846	Operativo	Sector IV Vitor	Reparticion-La Cano	2010030171	RYMEL	2010	25
6847	Operativo	Sector IV Vitor	Reparticion-La Cano	2010010437	RYMEL	2010	10
6848	Operativo	AV Panamericana S/N	Reparticion-La Cano	56768-08	A&T ELECTRIC SAC	2005	15
6849	Operativo	LOS ROSALES MZ E LT 16	Reparticion-La Cano	---	---	---	25
6850	Operativo	ANEXO SAN LUIS VITOR	Reparticion-La Cano	S1-1131376	ELKO	2007	5
6851	Operativo	9 de Febrero Valle de Vitor	Reparticion-La Cano	S1-1131377	ELKO	2007	5
6852	Operativo	9 de Febrero Valle de Vitor	Reparticion-La Cano	S1-1131370	ELKO	2007	15
6853	Operativo	9 de Febrero Valle de Vitor	Reparticion-La Cano	56768-16	A&T ELECTRIC SAC	2005	15
6854	Operativo	9 de Febrero Valle de Vitor	Reparticion-La Cano	56768-06	A&T ELECTRIC SAC	2005	15
6856	Operativo	A.H. Los Laureles - La Joya	Reparticion-La Cano	560308	I.T.B. BRASIL	2008	15
6881	Operativo	Av. El Paraiso Norte	Reparticion-La Cano	2010020208	RYMEL	2010	25
6883	Operativo	Vitor	Reparticion-La Cano	KC 4404	DELCROSA	2006	10
6884	Operativo	Vitor	Reparticion-La Cano	KC 4405	DELCROSA	2006	10
6886	Operativo	Vitor	Reparticion-La Cano	---	---	---	10
6889	Operativo	vitro	Reparticion-La Cano	KG3773	RYMEL	2006	10
6891	Operativo	Av. El Paraiso Sur Mz. L Lote 07	Reparticion-La Cano	2010030172	RYMEL	2010	25
6892	Operativo	S/D	Reparticion-La Cano	2010020177	RYMEL	2010	5
6893	Operativo	A.H. HUACHIPA	Reparticion-La Cano	560310	I.T.B. BRASIL	2008	15
6894	Operativo	Sector IV Huachipa	Reparticion-La Cano	560332	I.T.B. BRASIL	2008	15
6895	Operativo	Sector IV Huachipa	Reparticion-La Cano	2010020261	RYMEL	2010	5
6896	Operativo	Sector IV Huachipa	Reparticion-La Cano	2010020492	RYMEL	2010	10
6897	Operativo	Av Panamericana AH. La Florida	Reparticion-La Cano	---	---	---	25
6933	Operativo	Sector II vitor	Reparticion-La Cano	KG3759	RYMEL	2006	15
6934	Operativo	Lloque Yupanqui-Sotillo	Reparticion-La Cano	KG3774	RYMEL	2006	10
6935	Operativo	Lloque Yupanqui	Reparticion-La Cano	161820T1	DELCROSA	1999	15

6944	Operativo	Leche gloria	Reparticion-La Cano	111187112	ELKO PROMELSA	2012	50
6946	Operativo	la joya antigua estadio municipal	Reparticion-La Cano	501817	I.T.B. BRASIL	2008	25
6947	Operativo	AH Benito Lazo	Reparticion-La Cano	111135705	ELKO PROMELSA	2009	25
6954	Operativo	4ta Pampa Irrig. Yuramayo Lt. 136	Reparticion-La Cano	161820t4	DELCROSA	1999	15
6965	Operativo	A.H. LA ESTACION	Reparticion-La Cano	---	---	---	25
6966	Operativo	S.H. SOTILLO	Reparticion-La Cano	---	---	---	5
6967	Operativo	A.H. SOTILLO	Reparticion-La Cano	---	---	---	5
6973	Operativo	El Ramal Lateral 5	Reparticion-La Cano	---	---	---	5
6977	Operativo	A.H. Pueblo Libre	Reparticion-La Cano	---	---	---	15
6982	Operativo	Marko Jara Mz C	Reparticion-La Cano	51-1131571	ELKO	2008	15
6983	Operativo	Marko Jara Mz F	Reparticion-La Cano	---	---	---	15
6986	Operativo	S/D	Reparticion-La Cano	51-1131561	ELKO	2008	15
6990	Operativo	el paraiso norte	Reparticion-La Cano		SIN DATOS	0	10
6991	Operativo	terrenos agricolas la joya	Reparticion-La Cano	KG3760	RYMEL	2006	15
6994	Operativo	Cuartel de la FAP - LA JOYA - Reductora	Reparticion-La Cano	53-1111921	PROMELSA	2008	320
6995	Operativo	Los Médanos	Reparticion-La Cano	1120-01	MENAUUT E. S.A.C	2008	15
6999	Operativo	LATERAL 10 LT.5	Reparticion-La Cano	1122-01	MENAUUT E. S.A.C	2008	15
7500	Operativo	Lateral 1	Reparticion-La Cano	---	---	---	25
7615	Operativo	LATERAL 5 LA JOYA	Reparticion-La Cano	---	---	---	25
7619	Operativo	A.H. Virgen de Chapi Mz A Lt16	Reparticion-La Cano	---	---	---	25
7627	Operativo	EL TRIUNFO MZ E-D	Reparticion-La Cano	111186309	ELKO PROMELSA	2011	50
7632	Operativo	circuito panamerica mt 07942	Reparticion-La Cano	111167805	ELKO	2011	25
7633	Operativo	sector de Pueblo Libre	Reparticion-La Cano	---	---	---	25
7635	Operativo	AV PAZSOLDAN LA JOYA MZ U LT 4	Reparticion-La Cano	---	---	---	25
7637	Operativo	KM SUR 956 VALLE DE VITOR	Reparticion-La Cano	2010020267	RYMEL	2010	10
7657	Operativo	Lote 19 Lateral 12-C la Joya	Reparticion-La Cano	111186110	ELKO PROMELSA	2011	25
7667	Operativo	SEC. La Cano Sotillo Fundo La Paloma	Reparticion-La Cano	111167817	ELKO	2011	25
7670	Operativo	Lateral 6 LT 5A La joya Juaniton Turpo Isidora	Reparticion-La Cano	111167816	ELKO	2011	25
7675	Operativo	SECTOR REFORMATARIO TOCAHE	Reparticion-La Cano	53-111511	PROMELSA	2004	25
6516	Operativo	IRRIGACION LA CANO	Reparticion-La Cano	---	---	---	10

6517	Operativo	IRRIGACION LA CANO	Reparticion-La Cano	---	---	---	25
6518	Operativo	IRRIGACION LA CANO	Reparticion-La Cano	---	---	---	15
6519	Operativo	IRRIGACION LA CANO	Reparticion-La Cano	---	---	---	15
6520	Operativo	IRRIGACION LA CANO	Reparticion-La Cano	---	---	---	25
6521	Operativo	IRRIGACION LA CANO	Reparticion-La Cano	---	---	---	25
6522	Operativo	IRRIGACION LA CANO	Reparticion-La Cano	---	---	---	25
6523	Operativo	IRRIGACION LA CANO	Reparticion-La Cano	---	---	---	25
6526	Operativo	SAN JOSE CALLE EL SALVADOR	Reparticion-La Cano	111135602	ELKO PROMELSA	2009	50
6530	Operativo	IRRIGACION LA CANO CIRCUITO SAN CAMILO	Reparticion-La Cano	111135505	ELKO PROMELSA	2009	25
6531	Operativo	San Camilo Asentamiento #6 Parcela 86	Reparticion-La Cano	111135701	ELKO PROMELSA	2009	25
6541	Operativo	Irrigacion la Cano	Reparticion-La Cano	1385	H&P INDUSTRIAL	2008	10
6543	Operativo	CALLE S/N JORGE CHAVEZ	Reparticion-La Cano	1121-01	Menaut Electric SA	2008	15
6544	Operativo	Asentamiento Humano Santa Rosa	Reparticion-La Cano	560333	I.T.B. BRASIL	2008	15
6546	Operativo	Lloque Yupanqui	Reparticion-La Cano	113094505	ELKO PROMELSA	2009	15
6550	Operativo	Anexo Alto La Cano	Reparticion-La Cano	2010020211	RYMEL	2010	25
6558	Operativo	Agricola Hermanos Zambrano - san isidro	Reparticion-La Cano	111168210	ELKO	2011	100
6560	Operativo	Agro Industrial Camargo - LA JOYA	Reparticion-La Cano	111167811	ELKO	2011	25
6566	Operativo	Av. Panam. Km 978 San Jose	Reparticion-La Cano	51-113652	ELKO	2005	5
6585	Operativo	LA CANO ILACA	Reparticion-La Cano	126	INELSUR	2007	25
6588	Operativo	La Joya -Irrigación San Isidro 1er Asent. IC39	Reparticion-La Cano	111187104	ELKO PROMELSA	2012	50
6592	Operativo	Irrigación San Camilo - Villa Panamericana	Reparticion-La Cano	111167820	ELKO	2011	25
6612	Operativo	GAM CORP SA SAN ISIDRO	Reparticion-La Cano	111168009	ELKO	2011	50
6630	Operativo	Irrigación San Isidro	Reparticion-La Cano	---	---	---	25
6631	Operativo	Irrigación San Isidro	Reparticion-La Cano	---	---	---	10
6632	Operativo	Irrigación San Isidro	Reparticion-La Cano	---	---	---	10
6633	Operativo	Irrigación San Isidro	Reparticion-La Cano	---	---	---	10
6634	Operativo	Irrigación San Isidro	Reparticion-La Cano	---	---	---	10
6635	Operativo	Irrigación San Isidro	Reparticion-La Cano	---	---	---	10
6636	Operativo	Irrigación San Isidro	Reparticion-La Cano	---	---	---	10
6637	Operativo	Irrigación San Isidro	Reparticion-La Cano	---	---	---	10

6638	Operativo	Irrigación San Isidro	Reparticion-La Cano	---	---	---	10
6639	Operativo	Irrigación San Isidro	Reparticion-La Cano	---	---	---	10
6640	Operativo	Irrigación San Isidro	Reparticion-La Cano	---	---	---	10
6641	Operativo	Irrigación San Isidro	Reparticion-La Cano	56768-03	A&T ELECTRIC SAC	2005	15
6642	Operativo	Irrigación San Isidro	Reparticion-La Cano	---	---	---	10
6643	Operativo	Irrigación San Isidro	Reparticion-La Cano	---	---	---	10
6644	Operativo	Irrigación San Isidro	Reparticion-La Cano	---	---	---	10
6645	Operativo	Irrigación San Isidro	Reparticion-La Cano	---	---	---	25
6646	Operativo	Irrigación San Isidro	Reparticion-La Cano	---	---	---	10
6647	Operativo	Irrigación San Isidro	Reparticion-La Cano	---	---	---	10
6648	Operativo	Irrigación San Isidro	Reparticion-La Cano	---	---	---	10
6649	Operativo	Irrigación San Isidro	Reparticion-La Cano	---	---	---	10
6650	Operativo	Irrigación San Isidro	Reparticion-La Cano	---	---	---	10
6651	Operativo	Irrigación San Isidro	Reparticion-La Cano	---	---	---	10
6652	Operativo	Irrigación San Isidro	Reparticion-La Cano	---	---	---	10
6653	Operativo	Irrigación San Isidro	Reparticion-La Cano	---	---	---	10
6654	Operativo	Irrigación San Isidro	Reparticion-La Cano	---	---	---	10
6655	Operativo	Irrigación San Isidro	Reparticion-La Cano	---	---	---	10
6656	Operativo	Irrigación San Isidro	Reparticion-La Cano	---	---	---	10
6657	Operativo	Irrigación San Isidro	Reparticion-La Cano	---	---	---	10
6658	Operativo	Irrigación San Isidro	Reparticion-La Cano	---	---	---	10
6659	Operativo	Irrigación San Isidro	Reparticion-La Cano	---	---	---	10
6660	Operativo	Irrigación San Isidro	Reparticion-La Cano	---	---	---	10
6661	Operativo	Irrigación San Isidro	Reparticion-La Cano	---	---	---	10
6662	Operativo	Irrigación San Isidro	Reparticion-La Cano	---	---	---	10
6663	Operativo	Irrigación San Isidro	Reparticion-La Cano	---	---	---	10
6664	Operativo	Irrigación San Isidro	Reparticion-La Cano	---	---	---	10
6665	Operativo	Irrigación San Isidro	Reparticion-La Cano	---	---	---	10
6666	Operativo	Irrigación San Isidro	Reparticion-La Cano	---	---	---	10
6667	Operativo	Irrigación San Isidro	Reparticion-La Cano	---	---	---	10

6668	Operativo	Irrigación San Isidro	Reparticion-La Cano	---	---	---	10
6669	Operativo	Irrigación San Isidro	Reparticion-La Cano	---	---	---	10
6670	Operativo	Irrigación San Isidro	Reparticion-La Cano	---	---	---	25
6671	Operativo	Irrigación San Isidro	Reparticion-La Cano	---	---	---	10
6672	Operativo	Irrigación San Isidro	Reparticion-La Cano	---	---	---	10
6673	Operativo	IRRIGACION LA CANO	Reparticion-La Cano	---	---	---	25
6674	Operativo	IRRIGACION LA CANO	Reparticion-La Cano	---	---	---	25
6675	Operativo	IRRIGACION LA CANO	Reparticion-La Cano	---	---	---	25
6676	Operativo	IRRIGACION LA CANO	Reparticion-La Cano	---	---	---	25
6677	Operativo	IRRIGACION LA CANO	Reparticion-La Cano	---	---	---	25
6678	Operativo	IRRIGACION LA CANO	Reparticion-La Cano	---	---	---	15
6679	Operativo	IRRIGACION LA CANO	Reparticion-La Cano	---	---	---	15
6680	Operativo	IRRIGACION LA CANO	Reparticion-La Cano	---	---	---	25
6681	Operativo	IRRIGACION LA CANO	Reparticion-La Cano	---	---	---	25
6682	Operativo	IRRIGACION LA CANO	Reparticion-La Cano	---	---	---	25
6683	Operativo	IRRIGACION LA CANO	Reparticion-La Cano	---	---	---	25
6684	Operativo	IRRIGACION LA CANO	Reparticion-La Cano	---	---	---	25
6685	Operativo	IRRIGACION LA CANO	Reparticion-La Cano	---	---	---	25
6686	Operativo	IRRIGACION LA CANO	Reparticion-La Cano	---	---	---	25
6687	Operativo	IRRIGACION LA CANO	Reparticion-La Cano	---	---	---	25
6688	Operativo	IRRIGACION LA CANO	Reparticion-La Cano	---	---	---	25
6689	Operativo	IRRIGACION LA CANO	Reparticion-La Cano	---	---	---	25
6690	Operativo	IRRIGACION LA CANO	Reparticion-La Cano	---	---	---	25
6691	Operativo	IRRIGACION LA CANO	Reparticion-La Cano	---	---	---	25
6692	Operativo	Irrigacion La Cano	Reparticion-La Cano	---	---	---	25
6693	Operativo	IRRIGACION LA CANO	Reparticion-La Cano	---	---	---	25
6694	Operativo	IRRIGACION LA CANO	Reparticion-La Cano	---	---	---	25
6695	Operativo	IRRIGACION LA CANO	Reparticion-La Cano	---	---	---	25
6696	Operativo	IRRIGACION LA CANO	Reparticion-La Cano	---	---	---	25
6697	Operativo	IRRIGACION LA CANO	Reparticion-La Cano	---	---	---	15

6698	Operativo	IRRIGACION LA CANO	Reparticion-La Cano	---	---	---	25
6699	Operativo	ASENT. HUMANO EL CRUCE	Reparticion-La Cano	---	---	---	5000
6793	Operativo	Variante de Uchumayo Km 48	Reparticion-La Cano	---	---	---	50
6794	Operativo	Limite del Km 48 Mz E lote 11	Reparticion-La Cano	51-1131394	ELKO	2007	37.5
6795	Operativo	km48 FTE W-2 BALANZA ELECTRONICA MIN TRANSP	Reparticion-La Cano	52862	MAGNETRON	1996	25
6857	Operativo	S/D	Reparticion-La Cano	51-113642	ELKO	2005	5
6858	Operativo	S/D	Reparticion-La Cano	51-113644	ELKO	2005	5
6859	Operativo	S/D	Reparticion-La Cano	51-113649	ELKO	2005	5
6860	Operativo	S/D	Reparticion-La Cano	51-113640	ELKO	2005	5
6861	Operativo	S/D	Reparticion-La Cano	51-113646	ELKO	2005	5
6862	Operativo	S/D	Reparticion-La Cano	51-113632	ELKO	2005	5
6863	Operativo	Asent. 1 Irrig. San isidro	Reparticion-La Cano	51-113653	ELKO	2005	5
6864	Operativo	S/D	Reparticion-La Cano	113094210	ELKO PROMELSA	2009	10
6865	Operativo	S/D	Reparticion-La Cano	51-113637	ELKO	2005	5
6866	Operativo	S/D	Reparticion-La Cano	51-113633	ELKO	2005	5
6867	Operativo	S/D	Reparticion-La Cano	51-113631	ELKO	2005	5
6868	Operativo	S/D	Reparticion-La Cano	51-113648	ELKO	2005	5
6869	Operativo	Asent. 1 Irrig. San Isidro	Reparticion-La Cano	---	---	---	5
6870	Operativo	Irrig. San Isidro Asent. 1	Reparticion-La Cano	51-113650	ELKO	2005	5
6871	Operativo	Irrig. San isidro	Reparticion-La Cano	51-113655	ELKO	2005	5
6872	Operativo	A.H. VILLA HERMOSA	Reparticion-La Cano	56768-01	A&T ELECTRIC SAC	2005	15
6873	Operativo	S/D	Reparticion-La Cano	51-113636	ELKO	2005	5
6874	Operativo	S/D	Reparticion-La Cano	51-113643	ELKO	2005	5
6875	Operativo	S/D	Reparticion-La Cano	51-113645	ELKO	2005	5
6876	Operativo	Irrig. San Isidro Asent. B	Reparticion-La Cano	51-113654	ELKO	2005	5
6877	Operativo	S/D	Reparticion-La Cano	51-113634	ELKO	2005	5
6878	Operativo	S/D	Reparticion-La Cano	---	---	---	5
6879	Operativo	Irrigación San Isidro	Reparticion-La Cano	51-113638	ELKO	2005	5
6880	Operativo	S/D	Reparticion-La Cano	51-113647	ELKO	2005	5
6887	Operativo	S/D	Reparticion-La Cano	2010020582	RYMEL	2010	25

6900	Operativo	Irrig. San Camilo - CE Juan Velazco Alvarado A-6	Reparticion-La Cano	---	---	---	25
6901	Operativo	Irrig. San Camilo - A6 - P 12	Reparticion-La Cano	---	---	---	25
6902	Operativo	Irrig. San Camilo A6 - P 58	Reparticion-La Cano	---	---	---	40
6903	Operativo	Irrig. San Camilo A6 - P77	Reparticion-La Cano	---	---	---	40
6904	Operativo	Irrig. San Camilo A5 - CE 40096	Reparticion-La Cano	---	---	---	25
6908	Operativo	Irrig. San Camilo A7 - P64	Reparticion-La Cano	---	---	---	25
6909	Operativo	Irrig. San Camilo A7 - P88	Reparticion-La Cano	---	---	---	25
6910	Operativo	Irrig. San Camilo A7 - P13	Reparticion-La Cano	---	---	---	40
6911	Operativo	Irrig. San Camilo A7 - Frente CE 40353	Reparticion-La Cano	---	---	---	25
6912	Operativo	Irrig. San Camilo A7 - P52 / P.J. Estrella de Oro	Reparticion-La Cano	111168005	ELKO	2011	50
6914	Operativo	Sor Ana de los Angeles Mz.C Lt.1	Reparticion-La Cano	---	---	---	15
6915	Operativo	San Jose F-13 Calle Francia s/n	Reparticion-La Cano	---	---	---	100
6916	Operativo	San Isidro Mz.A Lt.8	Reparticion-La Cano	---	---	---	40
6917	Operativo	Villa Hermosa I-5 Av. Lima s/n	Reparticion-La Cano	---	---	---	25
6918	Operativo	San Luis-La Cano Mz.F Lt.1 Fte. C.E.40083	Reparticion-La Cano	501810	I.T. BRASIL	2008	25
6922	Operativo	grifo sahara s/n.	Reparticion-La Cano	161820T3	DELCROSA	1999	15
6924	Operativo	Villa Militar	Reparticion-La Cano	---	---	---	10
6925	Operativo	AA.HH. Jesus de Nazareno Mz.E Lt.10	Reparticion-La Cano	103611	MEGA	1997	50
6926	Operativo	Mayta Capac esq. Tupac Amaru	Reparticion-La Cano	---	---	---	15
6927	Operativo	Sinchi Roca	Reparticion-La Cano	S1-113150	PROMELSA	2003	15
6928	Operativo	IRRIGACION SAN ISIDRO - PARCELA 10	Reparticion-La Cano	---	---	---	15
6929	Operativo	Irrig. San Camilo Parc 39	Reparticion-La Cano	KG3758	RYMEL	2006	10
6931	Operativo	Asentamiento Humano SAN ISIDRO	Reparticion-La Cano	---	---	---	15
6932	Operativo	Lloque Yupanqui	Reparticion-La Cano	56768-19	A&T ELECTRIC SAC	2005	5
6936	Operativo	CENTRO DE SERVICIOS SAN ISIDRO	Reparticion-La Cano	56768-07	A&T ELECTRIC SAC	2005	15
6940	Operativo	Distrito de Vitor	Reparticion-La Cano	---	---	---	15
6952	Operativo	A.H. Santa Rosa Mz L lote 5	Reparticion-La Cano	---	---	---	25
6956	Operativo	AA.HH. PRIMAVERAL - SAN CAMILO	Reparticion-La Cano	---	---	---	15
6957	Operativo	Km. 997 Carretera Panamericana Sur	Reparticion-La Cano	---	---	---	5
6968	Operativo	Irrigacion el Triunfo Parcela 58	Reparticion-La Cano	---	---	---	15

6970	Operativo	UPIS Cristo Rey	Reparticion-La Cano	---	---	---	15
6980	Operativo	Subestación EMT Nº 0120	Reparticion-La Cano	---	---	---	5
6987	Operativo	Asentamiento Humano Jesús Nazareno	Reparticion-La Cano	---	---	---	15
7616	Operativo	Paraiso el Campesino Mz H Lt 20	Reparticion-La Cano	---	---	---	50
7617	Operativo	Av. la Cruz de Cerrito San Camilo (Aprovilce)	Reparticion-La Cano	---	---	---	25
7618	Operativo	Asentamiento Valle Encantado - San Isidro La Joya	Reparticion-La Cano	---	---	---	25
7629	Operativo	Fdo.Sr. de Huanca Irrig.San Isidro 3er Asent. Lt.1	Reparticion-La Cano	113116012	ELKO PROMELSA	2011	15
7658	Operativo	Asent.7 Parcela 5B Irrig. San Camilo La Joya	Reparticion-La Cano	KG3775	RYMEL	2006	10
7659	Operativo	A.V. Taller Villa El Triunfo Km. 996	Reparticion-La Cano	2010020270	RYMEL	2010	10
7676	Operativo	S/D	Reparticion-La Cano	---	---	---	25
7680	Operativo	IRRIGACION SAN ISIDRO	Reparticion-La Cano	113113905	ELKO	2011	10
8215	Operativo	Mz P-5 Pampa Blanca // Victor Lira s/n	Islay			0	50
8216	Operativo	Parque Tupac Amaru (colegio)	Islay	53-111290	PROMELSA	2003	25
8218	Operativo	Panamericana s/n Mz.N-12 Plaza	Islay			0	50
8219	Operativo	Calle Venecia C-14.	Islay	---	---	---	50
8221	Operativo	P.J. San Pablo Fte. campo deportivo	Islay	52601	MAGNETRON	1998	10
8223	Operativo	Mz B-12 Avis Fiscal	Islay			0	37.5
8224	Operativo	Mz A-12 Avis Fiscal	Islay			0	37.5
8246	Operativo	Frente Campamento Militar	Islay	TO-1362-00	MAGNETRON	0	10
8258	Operativo	N/D	Islay	162095T24	PELTROSA	0	50
8263	Operativo	Ayanquera	Islay			0	15
8264	Operativo	Desamparados	Islay			0	10
8276	Operativo	CARRETERA CHUCARAPI	Islay	KI3755	RYMEL	0	15
8283	Operativo	Carretera Panamerica Puente Santa Rosa El Fiscal	Islay	470849	ABB	1996	15
8303	Operativo	carretera panamericana sur	Islay	41474	MAGNETRON	1997	5
8304	Operativo	CARRETERA PANAMERICANA SUR	Islay	AJ0329	RYMEL	1996	10
8305	Operativo	CARRETERA PANAMERICANA SUR	Islay	52625	MAGNETRON	1998	10
8306	Operativo	Sector Puerto Viejo SED Elavadora 10/22.9KV	Islay	---	---	---	5
8310	Operativo	S/D	Islay	---	---	---	50
8311	Operativo	S/D	Islay	---	---	---	50

8312	Operativo	S/D	Islay	---	---	---	37.5
8313	Operativo	S/D	Islay	---	---	---	20
8314	Operativo	S/D	Islay	---	---	---	15
8315	Operativo	S/D	Islay	---	---	---	15
8316	Operativo	S/D	Islay	---	---	---	15
8317	Operativo	S/D	Islay	---	---	---	20
8318	Operativo	S/D	Islay	---	---	---	37.5
8319	Operativo	S/D	Islay	---	---	---	37.5
8320	Operativo	S/D	Islay	---	---	---	50
8324	Operativo	Sector Puerto Viejo MZ D lt 1	Islay	---	---	---	15
8339	Operativo	La Pascana	Islay	S3-1111166	ELKO	2007	125
8340	Operativo	La Pascana Av Castilla	Islay	L190358-03	ABB	1999	75
8207	Operativo	Av.Libertad s/n - Vera Cruz Grande	Islay	---	---	---	50
8208	Operativo	Los Angeles - Av. Libertad Mz.B-9	Islay	L20741	ABB	1994	50
8209	Operativo	Av. Dean Valdivia LL-1 Grifo Prado	Islay			0	75
8210	Operativo	Villa Ramon Castilla D-12	Islay	471060	ABB	1996	15
8211	Operativo	Villa del Valle - España / Argentina (Parque)	Islay	---	---	---	50
8212	Operativo	Tupac Amaru - Esq. Espinar/H.Capac	Islay			0	37.5
8213	Operativo	Av. Dean Valdivia / Jr. Arica	Islay	L22524	ABB	1996	100
8214	Operativo	Av. Dean Valdivia 400 (Plaza)	Islay	L20070	ABB	1993	200
8236	Operativo	AV LIBERTAD	Islay	124975T3	DELCROSA	0	100
8237	Operativo	Prol. Italia 403 AVIS Villa del Valle	Islay	---	---	---	100
8295	Operativo	Av Dean Valdivia s/n	Islay	---	---	---	50
8379	Operativo	CALLE DEAN VALDIVIA - COCACHACRA - CAJA MUNICIPAL	Islay	111167920	ELKO	2011	50
8380	Operativo	Avis Alto Veracruz Mz D Lt 6	Islay	---	---	---	25
8165	Operativo	Guardiola s/n (Molino)	Islay	122718T2	DELCROSA	1982	50
8166	Operativo	Lobos - Av. D. Valdivia	Islay	L14948	ABB	1980	100
8167	Operativo	Av. D.Valdivia (Fatima)	Islay			0	50
8169	Operativo	Boqueron - La Plata s/n	Islay	377000	FRESA	0	37.5
8170	Operativo	P.J.Alto Boqueron Mz.D Lt.1	Islay		DELCROSA	0	37.5

8172	Operativo	Lateral 1-1, Parcela 4 Irrig.Iberia	Islay	S1-113117	PROMELSA	2002	5
8173	Operativo	La Ensenada - Carretera a Estacion (Juan Salazar)	Islay	70324	MAGNETRON	2000	10
8174	Operativo	Lateral 2-3, Parcela 53 Irrig.Iberia	Islay	AD1805	RYMEL	1996	15
8175	Operativo	La Ensenada - Lazarte	Islay	11304	F.C.TABINI	1967	10
8176	Operativo	Lateral 2.5 Parcela B5 Irrig.Iberia	Islay	41490	MAGNETRON	1997	5
8177	Operativo	Lateral 2.6 Parcela B1 Irrig.Iberia	Islay	41477	MAGNETRON	1997	5
8179	Operativo	Estacion La Ensenada Calle Principal	Islay	14500296	RYMEL	1996	25
8180	Operativo	Alto Ensenada - Bedregal	Islay	41493	MAGNETRON	1997	5
8181	Operativo	Alto Ensenada - Lateral 6 Quispe	Islay	141050296	RYMEL	1996	10
8184	Operativo	Lateral 6 El Posco Alto Ensenada	Islay	113115906	ELKO PROMELSA	2011	30
8184	Operativo	Lateral 6 El Posco Alto Ensenada	Islay	113115916	ELKO PROMELSA	2011	30
8184	Operativo	Lateral 6 El Posco Alto Ensenada	Islay	113115920	ELKO PROMELSA	2011	30
8185	Operativo	Alto Ensenada - Lateral 5	Islay	AJ0342	RYMEL	1996	10
8186	Operativo	La Ensenada Frente a Iglesia	Islay	TR-2006-0664-11	EPLI	2006	50
8187	Operativo	Lateral 7 - Boca Negra Alto Ensenada	Islay	AJ0340	RYMEL	1996	10
8188	Operativo	Lateral 8 - Boca Negra Serafino Taco	Islay	41417	MAGNETRON	1997	5
8189	Operativo	CATAS - Calle M.Grau frente a B-10	Islay	21198	ABB	0	50
8191	Operativo	Punta de Bombon - San Martin G-10	Islay	34060196	RYMEL	1996	50
8192	Operativo	Crucero Grande - AV. COLON S/N	Islay			0	100
8193	Operativo	Av. Colon - Av. San Martin 101 (CEP SAN RAFAEL)	Islay	21207	ABB	0	160
8194	Operativo	Sucre S/N	Islay	TR-2006-0665-08	EPLI	2006	100
8195	Operativo	Playa Punta de Bombon	Islay	111186218	ELKO PROMELSA	2011	50
8196	Operativo	Esq. Av. San Martin - Victor Lira	Islay	11359	ROWEL DEL PERU	0	200
8197	Operativo	Costanera Sur (SEDAPAR)	Islay	L22537	ABB	1996	100
8198	Operativo	P.J. La Costanera	Islay	T-971001	ELECTRIC POWER	0	50
8200	Operativo	LA PAMPILLA - Calle Cruz Mz. B Lt. 19	Islay	34320196	RYMEL	1996	50
8201	Operativo	La Guardiola Panamericana s/n	Islay	---	---	---	37.5
8202	Operativo	San Francisco de Paula - Lima s/n	Islay			0	37.5
8203	Operativo	Av.Independencia - San Juan (A. Centro) El Arenal	Islay	133357	ROMAGNOLE	1993	100
8204	Operativo	Av. Independencia, Colegio (A.Oeste) El Arenal	Islay	133362	ROMAGNOLE	1993	100

8205	Operativo	Av.Independencia,Grifo (A. Este) El Arenal	Islay		ROMAGNOLE	0	100
8206	Operativo	P.J.V.A.Belaunde F-1 Av.Libertad s/n	Islay	L20738	ABB	1994	50
8238	Operativo	La Ensenada Vieja Lateral 5 y 6	Islay	41483	MAGNETRON	1997	5
8241	Operativo	Estadio La Curva 5/N	Islay	161821T8	DELCROSA	1999	15
8251	Operativo	A.H.EL PROGRESO DEL VALLE	Islay	---	---	---	50
8272	Operativo	A.H. Unión Costanera	Islay	51-113605	ELKO	2005	15
8273	Operativo	A.H. El Palmo - Deán Valdivia	Islay	51-113617	ELKO	2005	15
8274	Operativo	A.H. El Frisco - Deán Valdivia	Islay	51-113622	ELKO	2005	15
8278	Operativo	A.H. Belaúnde Manzana L Lote 01 La Punta	Islay	53-111733	PROMELSA	2005	50
8285	Operativo	Los Olivos Santa Cecilia	Islay			0	10
8292	Operativo	Prolg.Av. Bolivar s/n Anexo Bombon	Islay	TR-2006-.0663-10	EPLI	2006	25
8294	Operativo	URB. LA GUARDIOLA	Islay	---	---	---	50
8309	Operativo	IE Francisco López de Romaña - La Curva	Islay	---	---	---	5
8321	Operativo	A.H. 25 DE JUNIO M2J LT 1	Islay	161818T14	DELCROSA	1999	15
8327	Operativo	FRENTE AL COLEGIO LOPEZ DE ROMAÑA	Islay	---	---	---	25
8328	Operativo	PUENTE FRAIRE PUNTA BOMBON	Islay	---	---	---	37.5
8334	Operativo	Costanera del Sur Mz F Lt 6	Islay	---	---	---	25
8337	Operativo	Av. Guardiola Dean Valdivia	Islay	---	---	---	15
8338	Operativo	Carretera a Dean Valdivia	Islay	L22985	A88	1996	25
8353	Operativo	Irrigacion Iberica	Islay	---	---	---	15
8354	Operativo	Irriacion Iberica	Islay	---	---	---	37.5
8355	Operativo	Irriacion Iberica	Islay	---	---	---	37.5
8356	Operativo	Irriacion Iberica	Islay	---	---	---	37.5
8357	Operativo	Irriacion Iberica	Islay	---	---	---	37.5
8358	Operativo	Irriacion Iberica	Islay	---	---	---	20
8359	Operativo	Irriacion Iberica	Islay	---	---	---	15
8360	Operativo	Irriacion Iberica	Islay	---	---	---	25
8361	Operativo	Irriacion Iberica	Islay	---	---	---	37.5
8362	Operativo	Irriacion Iberica	Islay	---	---	---	25
8363	Operativo	Irriacion iberica	Islay	---	---	---	37.5

8364	Operativo	Irrigacion Iberica	Islay	---	---	---	37.5
8375	Operativo	Molino De Zenen Velasquez	Islay	---	---	---	160
8410	Operativo	ALTO ENSENADA	Islay	KG3777	RYMEL	2006	10
8111	Operativo	Ceticos Modulo A - 3	Islay	161485T97	DELCROSA	1997	50
8112	Operativo	Ceticos Modulo B - 3	Islay	161485T81	DELCROSA	1997	50
8113	Operativo	Av. Panamericana (ALMASUR)	Islay			0	20
8114	Operativo	Ferrovianos A-9	Islay	---	---	---	15
8116	Operativo	Alto Islay (Frente a Mz-D L-11)	Islay	CU1303	RYMEL	1998	15
8117	Operativo	Porto Alegre (Mz-B L-1)	Islay	CJ1259	RYMEL	1998	15
8118	Operativo	APVIS Porto Alegre (Mz-E L-1)	Islay	CJ1258	RYMEL	1998	15
8120	Operativo	Av. Panamericana Km 53.4 (MOLINOS)	Islay	---	---	---	50
8121	Operativo	Peaje Matarani	Islay	---	---	---	15
8122	Operativo	Av. Arequipa - Piura (saliendo de Matarani)	Islay	---	---	---	75
8126	Operativo	Matarani Centro Esq. Miguel Grau - Jorge Chavez	Islay	L14939	B8ICTSA	1980	100
8128	Operativo	Puerto Rico Matarani F-1	Islay	CJ1162	RYMEL	1998	25
8129	Operativo	Almacen BHP Tintaya Frente a Pto.Rico	Islay	L190243-83	AB8	1999	25
8240	Operativo	Bahia del Puerto MZ B Matarani	Islay	---	---	---	25
8250	Operativo	Carretera Panamericana	Islay	---	---	---	15
8257	Operativo	CERCA AL MUELLE	Islay	---	---	---	100
8259	Operativo	Carretera Panamericana	Islay	---	---	---	100
8260	Operativo	AV, AREQUIPA S/N	Islay	161485T89	DELCROSA	1997	50
8266	Operativo	MATARANI	Islay	L190243-60	AB8	1999	25
8275	Operativo	URB. EL MIRADOR	Islay	---	---	---	37.5
8299	Operativo	Asoc. Viv. Matarani 2000	Islay	41372	MAGNETRON	1997	50
8299	Operativo	Asoc. Viv. Matarani 2000	Islay	14260296	RYMEL	1996	50
8300	Operativo	Salida de Matarani cerca a peaje	Islay	---	---	---	15
8301	Operativo	Calle San Luis - Puerto Nuevo	Islay	---	---	---	5
8325	Operativo	peaje	Islay	3764	RYMEL	0	5
8331	Operativo	Asoc. Viv. Villa El Pescador Mz.D Lt. 1	Islay	---	---	---	25
8332	Operativo	Asoc. Viv. Villa El Pescador Mz.J Lt. 1	Islay	---	---	---	25

8341	Operativo	Puerto Nuevo Mz A Matarani	Islay	L190243-42	ABB	1999	25
8347	Operativo	CARRETERA AREQUIPA	Islay	L18566	BBICTSA	1990	100
8348	Operativo	A.H. Monterrico, Las Brisas, Mirador Los Cristales	Islay	10424	F.C.TABINI	1962	80
8376	Operativo	ISLAY MATARANI POBLACION PRODUCTOS KOPER	Islay	LD000634	ABB	1998	25
8406	Operativo	AV AREQUIPA 335	Islay	AD1776	RYMEL	1996	45
8406	Operativo	AV AREQUIPA 335	Islay	AD1824	RYMEL	1996	45
8406	Operativo	AV AREQUIPA 335	Islay	AD1829	RYMEL	1996	45
8097	Operativo	Panamericana Km.3.5 Fam.Medina Velsaquez	Islay	51-1131510	ELKO	2008	10
8102	Operativo	Carret.Mollendo-Mejia Km.6.7 Balneario Arizona	Islay			0	50
8105	Operativo	Panamericana Sur Km.6 Fundo San Juan	Islay	---	---	---	50
8109	Operativo	Panamericana Km.8	Islay			0	25
8110	Operativo	Irrig.Mejia lat.322.B - Prop.Jorge Linarez	Islay			0	15
8132	Operativo	Irrigacion Mejia - Quiroz Lateral 15	Islay	41418	MAGNETRON	1997	5
8140	Operativo	Av. Tambo Las Palmeras (La Chirisuya)	Islay	L14941	BBP	---	100
8142	Operativo	Giraldi - Quinta Las Garzas	Islay	111186222	ELKO PROMELSA	2011	50
8143	Operativo	Los Lotos - Av. Tambo 5/N	Islay	3004614	DELCROSA	1967	37.5
8146	Operativo	Urb. Gaviotas - Panamericana s/n	Islay	3072	DELCROSA	0	37.5
8147	Operativo	Irrigacion Mejia - Lateral 19	Islay			0	15
8154	Operativo	Bolivar/Ugarte (Mejia Centro)	Islay	11372	BROWN BOVERI	0	200
8155	Operativo	Tiro Alto (La Playa)	Islay	12715T1	DELCROSA	1982	50
8156	Operativo	La Isla - Malecon Ejercito Peruano	Islay	L21203	ABB	1994	50
8157	Operativo	Club Mejia - Casino	Islay	TR-2006-0664-10	EPLI	2006	75
8158	Operativo	Giraldi - Mariscal Caceres	Islay	169120	CANIPA	0	100
8159	Operativo	Casuarina - Villa Chiqui D-10	Islay			0	75
8160	Operativo	Panamericana (CENTENARIO)	Islay	TR-2006-0663-07	EPLI	2006	25
8227	Operativo	Via a Quealque - Prop. Rose Marie Rondon	Islay	70362	MAGNETRON	2000	10
8229	Operativo	Quebrada de Quealque - Lateral 9	Islay	AJ0341	RYMEL	1996	10
8230	Operativo	Quebrada de Quealque - Lateral 9	Islay	AJ0343	RYMEL	1996	10
8231	Operativo	Quebrada de Quealque - Lateral 8 Prop.Zuñiga	Islay	---	---	---	10
8235	Operativo	Urb.Mirador Panamericana Km13.5	Islay	70325	MAGNETRON	2000	10

8239	Operativo	Lateral 16 Antena TIM Irrigacion Mejia	Islay	41351	MAGNETRON	1997	25
8244	Operativo	Carretera Mollendo Mejia Km 8,5 Interior	Islay		RYMEL	0	10
8245	Operativo	Km11 carretera Mollendo Mejia Interior	Islay	471097	ABB	1996	15
8248	Operativo	Carretera Molendo - Mejia KM 7	Islay	70368	MAGNETRON	2000	10
8261	Operativo	Esq. Bolivar - Malecón Pacheco Andia	Islay	111206510	PROMELSA	2012	100
8270	Operativo	Municipalidad Distrital Mejia.	Islay	11483	ELECSUR	2004	50
8293	Operativo	Carret. Mollendo-Mejia Km. 7	Islay	TR-2006--0663-04	EPLI	2006	25
8297	Operativo	La Perla de Mejia	Islay			0	25
8326	Operativo	QUEBRADA DE QIELAQUE	Islay	---	---	---	5
8345	Operativo	Carretera Mollendo Mejia Km.10.8 poste MT 0748	Islay	---	---	---	5
8350	Operativo	CARRETERA A MEJIA EL MIRADOR	Islay	AD1796	RYMEL	1996	15
8366	Operativo	LATERAL 13 ALTO MEJIA	Islay	111186225	ELKO PROMELSA	2011	50
8377	Operativo	CARLOS GUILLEN LOTE 5-22 MEJIA	Islay		F.C.TABINI	0	50
8388	Operativo	LA CHIRISUYA MEJIA	Islay	113115908	ELKO PROMELSA	2011	20
8388	Operativo	LA CHIRISUYA MEJIA	Islay	113115904	ELKO PROMELSA	2011	20
8392	Operativo	AVICOLA EL ROSARIO - MEJIA	Islay	161820T5	DELCROSA	1999	15
8399	Operativo	ALTO MEJIA	Islay	AJ0355	RYMEL	1996	10
8400	Operativo	ALTO MEJIA	Islay	AJ0339	RYMEL	1996	10
8401	Operativo	CALLE TUPAC AMARU MEJIA	Islay	70344	MAGNETRON	2000	30
8401	Operativo	CALLE TUPAC AMARU MEJIA	Islay	70356	MAGNETRON	2000	30
8401	Operativo	CALLE TUPAC AMARU MEJIA	Islay	70367	MAGNETRON	2000	30
8402	Operativo	LOS LOTOS DE GUILLARDI	Islay	KG3778	RYMEL	2006	30
8402	Operativo	LOS LOTOS DE GUILLARDI	Islay	KG3780	RYMEL	2006	30
8402	Operativo	LOS LOTOS DE GUILLARDI	Islay	KG3779	RYMEL	2006	30
8000	Operativo	A. Briceño (SEAL)	Islay	161485T18	DELCROSA	1997	50
8001	Operativo	Esq. Maldonado 400 / Huamachuco	Islay	L190243-44	ABB	1999	25
8002	Operativo	Alto de la Virgen 305 - Cordova	Islay	L13595	BROWN BOVERI	1997	200
8003	Operativo	Maldonado 254	Islay	---	---	---	50
8006	Operativo	Cordova 563 - Arequipa	Islay	L-13597	BORWN BOVERI	1987	160
8007	Operativo	Arequipa - Sebastian Luna 100	Islay	---	---	---	25

8008	Operativo	Sebastian Luna 220	Islay	CJ1252	RYMEL	1998	15
8009	Operativo	Melgar 155 - Alfonso Ugarte	Islay	111186216	ELKO PROMELSA	2011	50
8010	Operativo	Esq. Melgar - Iquitos	Islay	L190243-53	ABB	1999	25
8011	Operativo	Dean Valdivia 700 - Iquitos	Islay	CJ1268	RYMEL	1998	15
8012	Operativo	Arequipa - Dean Valdivia 577	Islay	L16140	BBICTSA	1982	100
8013	Operativo	Arequipa 335 (entre, Tacna - Arica)	Islay	111186208	ELKO PROMELSA	2011	50
8014	Operativo	Arequipa 373 - Tacna 100	Islay	34250196	RYMEL	1996	50
8015	Operativo	Arequipa / Arica 301	Islay	L121880	BBP	1977	37.5
8016	Operativo	Alfonso Ugarte 301 - Arica	Islay	LD000703	ABB	1998	25
8017	Operativo	Arequipa - Zavala 245	Islay	LD000692	ABB	1998	25
8018	Operativo	Comercio 198 - Zavala	Islay	L-22643	ABB	1995	100
8019	Operativo	Comercio 118 - Huascar	Islay	143773-T1	DELCROSA	2008	100
8020	Operativo	Alfonso Ugarte 201 - Pumacahua	Islay	---	---	---	0
8021	Operativo	Av. Arequipa 151 - Hotel de Turistas	Islay			0	250
8022	Operativo	Comercio - Dean Valdivia	Islay	L23388	ABB	1996	100
8023	Operativo	M.Blondell 439 - 447	Islay	41345	MAGNETRON	1997	25
8024	Operativo	M.Blondell 295 - Arica 101	Islay	161485T44	DELCROSA	1997	50
8025	Operativo	Dean Valdivia 363-A	Islay	70388	MAGNETRON	2000	15
8027	Operativo	ESQ. Carlos Llosa 292 - Cordova	Islay	13596	ABB	1997	160
8029	Operativo	Las Tres Cruces (Libertad - Tumbes)	Islay	19327	ABB	1992	100
8031	Operativo	Av. Callao - Amazonas (Inclan)	Islay	L-19326	ABB	1992	100
8032	Operativo	Primera Playa	Islay	272894	ECUTRAN	1994	200
8033	Operativo	Parque Acuatico 1ra.playa	Islay	L22057	ABB	1995	50
8035	Operativo	El Castillo	Islay			0	20
8036	Operativo	Miramar - Av Tupac Amaru/C.Vallejo	Islay			0	75
8038	Operativo	Miramar Centro (1 de mayo Mz-K L-13)	Islay	---	---	---	25
8039	Operativo	Colegio Miramar (Zarumilla Mz-V L-18)	Islay	---	---	---	100
8040	Operativo	Av Navarrete 313 / Alipio Ponce	Islay		ABB	0	100
8042	Operativo	Albatroz	Islay			0	50
8044	Operativo	Puno 633	Islay	21203	ABB	0	160

8045	Operativo	Iquitos - Ayacucho	Islay	21210	ABB	0	160
8048	Operativo	Puno - Mariscal Castilla 301	Islay	21208	ABB	0	160
8050	Operativo	Club de tiro (Mariscal Castilla 582-A)	Islay	21198	ABB	0	100
8051	Operativo	Av. Mcal. Castilla / Calle Lima	Islay	21205	ABB	0	160
8052	Operativo	Estibadores (Juan A Bedoya)	Islay	L20075	ABB	1993	100
8053	Operativo	A. Briceño - Huamachuco 905	Islay	161818T16	DELCROSA	1999	15
8054	Operativo	Señor del Rimac D-12	Islay	---	---	---	37.5
8055	Operativo	Luz y Fuerza B-7	Islay	L190243-147	ABB	1999	50
8057	Operativo	Urb. Catarindofrente Mz.B	Islay	111167918	ELKO	2011	50
8062	Operativo	Apiamo. Mz.J	Islay	T118575	SIEMENS	0	125
8063	Operativo	Calle Lima 312 / Sta.Rosa	Islay	---	---	---	100
8064	Operativo	Nuevo Peru A-10	Islay			0	50
8065	Operativo	Las Ambarinas Mz.F	Islay	L22538	ABB	1996	100
8066	Operativo	Nueva Generacion B-1A	Islay	161485T107	DELCROSA	1997	50
8067	Operativo	Terninal Terrestre G-1	Islay	L190243-11	ABB	1999	25
8068	Operativo	La Florida D-18	Islay	21180	ABB	0	100
8069	Operativo	Av. Ejercito / Jorge Chavez	Islay	20157	ABB	0	100
8071	Operativo	Villa Lourdes Av.Ejercito - Grau	Islay	---	---	---	100
8072	Operativo	La Victoria Mz-A L-15	Islay	L190243-30	ABB	1999	25
8073	Operativo	Av.Sta.Rosa-Fco. de la Zela (Villa Lourdes)	Islay	---	---	---	100
8074	Operativo	Mcal. Castilla 1101/Flores Guerra	Islay		FRESA	0	75
8075	Operativo	Mcal. Castilla 1337 - Cahuide Alto San Martin	Islay	313327	ABB	0	50
8077	Operativo	Obreros Municipales A-12	Islay	21788	ABB	0	100
8078	Operativo	APVIS Alto Bellavista Mz D - 14	Islay	KC 4439	DELCROSA	2006	15
8079	Operativo	APVIS Alto Bellavista Mz.D-4	Islay	143546	ROMAGNOLE	1994	37.5
8080	Operativo	APVIS Alto Bellavista Mz.B-15	Islay	52657	MAGNETRON	1998	10
8081	Operativo	APVIS Los Pinos Mz K-5 (frente)	Islay	471375	ABB	1996	15
8082	Operativo	APVIS LOS Pinos Mz.P-3	Islay	480236	ABB	1996	25
8083	Operativo	APVIS Los Pinos Mz.D-12	Islay	470382	ABB	1996	15
8084	Operativo	UPIS Bellavista F-1	Islay	111176405	ELKO PROMELSA	2011	100

8085	Operativo	A. Inclán - Av.Ricardo Palma 800	Islay	111176412	ELKO PROMELSA	2011	100
8086	Operativo	Fco.Pizarro - Av.Panamericana (Alto Inclán)	Islay	---	---	---	100
8087	Operativo	L. Flores Guerra 202 (Alto Navarrete)	Islay			0	50
8088	Operativo	A.Inclán J.Chavez 203/F.Bolognesi	Islay		ABB	0	100
8089	Operativo	A. Inclá - San Martín s/n Capilla	Islay	111168110	ELKO	2011	100
8091	Operativo	P.J. Cesar Vallejo Mz.T-6	Islay	L22901	ABB	1996	100
8092	Operativo	P.J. Cesar Vallejo Mz. K-6	Islay	41760	MAGNETRON	1997	100
8093	Operativo	P.J. Cesar Vallejo Mz. Z-11	Islay			0	37.5
8094	Operativo	Granja Chang (Fabrica de Embutidos)	Islay	---	---	---	85
8095	Operativo	Av. Panamericana (Begazo / Gomez)	Islay	A/0333	RYMEL	1996	10
8233	Operativo	S/D	Islay	---	---	---	100
8255	Operativo	AVIS Los Tres Portales	Islay	S3-111318	PROMELSA	2004	100
8256	Operativo	AVIS El Mirador al Pacifico	Islay	---	---	---	50
8262	Operativo	APIAMO Manzana K Lote 09	Islay	L15691	BBICTSA	1982	80
8269	Operativo	Calle Bedoya N° 100	Islay	---	---	---	100
8287	Operativo	Urb. APIAMO J- 10	Islay	B604112	BB y Cia	1961	160
8288	Operativo	Av. 5 de Noviembre	Islay	10H138	PROMELSA	0	25
8298	Operativo	Calle Maldonado s/n	Islay	---	---	---	5
8322	Operativo	S/D	Islay	322368	BEZ Bratislava	1993	50
8333	Operativo	Bella Vista Mz I	Islay	---	---	---	50
8336	Operativo	ALTO INCLAN ZONA A LOS PINOS	Islay	6300111	ELKO	1995	25
8343	Operativo	URB. APIAMO MZ-H	Islay	CJ1267-0	RYMEL	1998	15
8349	Operativo	ALTO IN CAN ZONA A LOS PINOS	Islay	6300110	ELKO	1995	25
8368	Operativo	1ERA PLAYA MOLLENDO	Islay	346	ELECSUR	1994	25
8374	Operativo	CALLE MATARANI 105 - VILLA LOURDES 1 ETAPA	Islay	70322	MAGNETRON	2000	20
8374	Operativo	CALLE MATARANI 105 - VILLA LOURDES 1 ETAPA	Islay	70350	MAGNETRON	2000	20
8381	Operativo	AVIS Alto Bellavista II Etapa Mz O Lt 2	Islay	---	---	---	50
8403	Operativo	CALLE IQUITOS NUMERO 699	Islay	S1-113625	ELKO	2005	30
8403	Operativo	CALLE IQUITOS NUMERO 699	Islay	S1-113628	ELKO	2005	30
8404	Operativo	PUNO 676	Islay	52629	MAGNETRON	1998	30

8404	Operativo	PUNO 676	Islay	52673	MAGNETRON	1998	30
8404	Operativo	PUNO 676	Islay	52681	MAGNETRON	1998	30
8405	Operativo	AV. TUPACAMARU MIRAMAR H LT 13	Islay	463983	ABB	1996	30
8405	Operativo	AV. TUPAC AMARU MIRAMAR H LT 13	Islay	471112	ABB	1996	30
8408	Operativo	CAMAL MUNICIPAL GENERAL CORDOBA CON SALAVERRY	Islay	53-111704	PROMELSA	2005	37.5
8409	Operativo	AV. MARISCAL CASTILLA FRENTE A LA PILETA	Islay	111206621	ELKO	2012	100
9001	Operativo	Jr. Ocoña N 329	Camana	41396-9	MAGNETRON	1997	25
9002	Operativo	Av. Camana Con Jr. Ocoña	Camana	162095T35	DELCROSA	2003	25
9003	Operativo	Jr. Moquegua 204 con Jr. Telegrafo	Camana	41357-9	MAGNETRON	1997	25
9004	Operativo	Jr. Moquegua con Jr. Navarrete	Camana	41409	MAGNETRON	1997	25
9005	Operativo	Mac. Castilla 101	Camana	L18029	BBC	1988	100
9007	Operativo	Av. Mrcl. Castilla 799	Camana	L16133	BBICTSA	1982	100
9008	Operativo	La Merced	Camana	---	---	---	100
9009	Operativo	C. N. S. 9 de Noviembre - Moises Nuñez del Prado	Camana	266294	ECUATRAN	1994	100
9010	Operativo	Av. 9 de Noviembre Bomberos	Camana	19082	FASETRON	2009	100
9011	Operativo	Av 9 de Noviembre/Av. Olimpica	Camana	TR-2006-0664-15	EPLI	2006	50
9012	Operativo	Urb. Villa Salaza - La Merced - Prolg. 2 de Mayo	Camana	L190243-56	ABB	1999	25
9013	Operativo	Av. Prolong. Castilla / Prolong Ocoña	Camana	53-111754	PROMELSA	2005	50
9014	Operativo	Jr. Pierola 1ra Cuadra 126-B	Camana	---	---	---	50
9016	Operativo	Esqu. Prolongacion Quilca 239 / Pje Tassara	Camana	L190243-47	ABB	1999	25
9017	Operativo	Villa Hermoza - Esq. 2 de Mayo /Puente Grau	Camana	53-111726	PROMELSA	2005	50
9018	Operativo	Jr. Pierola -Iglesia	Camana	41779	MAGNETRON	1997	37.5
9019	Operativo	Sebastian Barranca 101 - Mercado Central	Camana	34340196	RYMEL	1996	50
9020	Operativo	Jr. San Martin 239	Camana	L190243-45	ABB	1999	25
9021	Operativo	Jr. Samuel pastor 431	Camana	L190243-55	ABB	1999	25
9022	Operativo	Jr. San Martin 357	Camana	L190243-60	ABB	1999	25
9023	Operativo	Esq. Prol. Quilca 357 / Pje. el Molino	Camana	L22064	ABB	1995	50
9024	Operativo	Prol. Quilca 499/ Dos de Mayo	Camana	22862	DELCROSA	0	50
9025	Operativo	Urb. Granda C-15	Camana	---	---	---	50
9026	Operativo	Prl. Quilca 708 - Uchumayo	Camana	41407	MAGNETRON	1997	25

9027	Operativo	Jr. Dos de Mayo 307 - Jr. Comercio	Camana	L190243-68	ABB	1999	25
9028	Operativo	Samuel Pastor 117	Camana	L23419	ABB	1996	100
9030	Operativo	Jr. S. Barranca 239	Camana	---	---	---	37.5
9031	Operativo	Esq. Jr. Pastor - Jr. A. Gamarra	Camana	TR-2006-0664-16	EPLI	2006	50
9033	Operativo	Jr. S. Barranca 479	Camana	LD000678	ABB	1998	25
9034	Operativo	Jr. A. Gamarra 485 - Jr Bolognesi	Camana	41344	MAGNETRON	1997	25
9035	Operativo	Jr. Martinez # 228	Camana	41395	MAGNETRON	1997	25
9038	Operativo	Av Lima 718	Camana	ET119	ELECSUR	1985	100
9039	Operativo	Uchumayo - Uchumayo 138	Camana	1134	DELCROSA	0	100
9041	Operativo	SUCRE 101/Pte. GRAU	Camana	R004	ELECT.IND.S.A.	1993	50
9042	Operativo	Sucre 197 - Buenos Aires	Camana	161485T92	DELCROSA	0	50
9043	Operativo	Jr. Comercio 19	Camana	111176411	ELKO PROMELSA	2011	100
9044	Operativo	Primavera - Cerrillos Mz.D Lt. 19	Camana	L135136	8BC	1988	37
9045	Operativo	El Monte - Av. El Monte	Camana	SIN SERIE	SIN MARCA	0	50
9047	Operativo	La Pampa - Esq. Orquideas / Av. Samuel Pastor	Camana	123385	DELCROSA	0	75
9048	Operativo	LA PAMPA - Av. Samuel Pastor s/n	Camana	12295831	DELCROSA	1983	50
9049	Operativo	Esq. 16 de Julio #128 - Los Pinos #102	Camana	123385T2	DELCROSA	1983	75
9050	Operativo	EL CARMEN - Samuel Pastor 1102	Camana		DELCROSA	0	100
9051	Operativo	SAN ANTONIO - Pje. la Candelaria	Camana		DELCROSA	0	75
9053	Operativo	Antena SEAL	Camana	41422	MAGNETRON	1997	5
9054	Operativo	Tupac Amaru Mz. FLo. 1	Camana	---	---	---	50
9055	Operativo	Alto Huarangal J-6 Frente a cancha	Camana	139993	BBC	0	37.5
9056	Operativo	Bajo Huarangal - Av. Samuel Pastor 1502	Camana	13420	BB	0	100
9057	Operativo	Gardenias	Camana	ET117	ELECSUR	1985	100
9059	Operativo	Nicolas de Pierola 702	Camana	11310	F.C.TABINI	0	75
9060	Operativo	San Gregorio - 28 de Julio 299 con Progreso	Camana	AG0664	RYMEL	1996	50
9061	Operativo	San Gregorio - Jr. San Martin 600	Camana	L18030	BBC	1988	100
9062	Operativo	Mariano Melgar	Camana	S3-111322	PROMELSA	2003	100
9065	Operativo	El Chule - Av. Chule 159	Camana	133338	ROMAGNOLE	1993	37.5
9068	Operativo	Urb. El Puente - Puente 1	Camana	2205203	ELKO	0	50

9069	Operativo	Urb El Puente - Puente 2	Camana	2205199	ELKO	0	50
9070	Operativo	Urb. El Puente - Puente 3	Camana	2285198	ELKO	0	50
9071	Operativo	El Cardo - Huacapuy	Camana	2205201	ELKO	0	50
9072	Operativo	El Cardo - Huacapuy - Rio de Janeiro	Camana	2205202	ELKO	0	50
9073	Operativo	El Cardo - Huacapuy - Las Vegas	Camana	2205204	ELKO	0	50
9074	Operativo	La Punta - Av. La Marina	Camana	L190243-52	ABB	1999	25
9075	Operativo	Grifo La Punta - Playas las Gaviotas	Camana	L22666	ABB	1996	50
9076	Operativo	La Punta - Las Gaviotas	Camana	41401	MAGNETRON	1997	25
9077	Operativo	Cerrillos - Panamito	Camana		ABB	0	25
9079	Operativo	La Punta - Cerrilos II - Rest. El Piloto	Camana	471783	ABB	1996	25
9080	Operativo	JUAN PABLO VIZCARGO Y GUZMAN L-10	Camana	133359	ROMAGNOLE	1993	100
9081	Operativo	Evitamiento	Camana	2205200	ELKO	0	50
9083	Operativo	El Chorro - Panamericana	Camana	143547	ROMAGNOLE	1994	37.5
9084	Operativo	Las Higuierltas - Alameda Las Higuierltas	Camana	143553	ROMAGNOLE	1994	37.5
9085	Operativo	La Lengua - Av. Jose Granda	Camana	2205197	ELKO	0	50
9086	Operativo	La Curva - Av. Jose Granda # 865	Camana	L22972	ABB	1996	50
9087	Operativo	La Deheza	Camana	L122137	ABB	1995	25
9088	Operativo	La Boya	Camana	L120082	BBP	1969	37.5
9089	Operativo	28 de Julio - San Martin Mz. A Lt. 1	Camana	L190243-54	ABB	1999	25
9090	Operativo	La Herradura Mz. C Lt. 5	Camana	LD000605	ABB	1998	25
9091	Operativo	Las Cuevas I-8	Camana	143550	ROMAGNOLE	1994	37.5
9092	Operativo	El Cardo - Panamericana	Camana	L19325	ABB	1992	100
9093	Operativo	Cerrillo III - Climatica D. Savio	Camana		RYMEL	0	10
9094	Operativo	Av. Lima S/N - Grifo Camana	Camana	AJ0920	RYMEL	1996	30
9095	Operativo	Alfonso Ugarte - Mcal. Castilla	Camana	L22862	ABB	1996	100
9096	Operativo	El Chorro - Taller Municipal	Camana	AJ0352	RYMEL	1996	10
9097	Operativo	Grifo Arrozal	Camana	161818T37	DELCROSA	1999	15
9098	Operativo	Santa Rosa de Pucchun U-	Camana				100
9099	Operativo	Pucchun - Panamericana F-4	Camana	162095T15	DELCROSA	2003	50
9100	Operativo	Puchun F-14	Camana	34270196	RYMEL	1996	50

9101	Operativo	Puchun M -6	Camana	34190196	RYMEL	1996	50
9102	Operativo	Ramiro Priale Mz. G Lt. 14	Camana	L22976	ABB	1996	37.5
9103	Operativo	Via de Evitamiento - Grifo Delta	Camana	L23013	ABB	1996	25
9104	Operativo	Via de Evitamiento	Camana	471652	ABB	1996	15
9106	Operativo	Grifo Villa Hermoza - Av. Lima S/N	Camana	CJ1212	RYMEL	1998	25
9107	Operativo	La Punta - La Marina (Frente Complejo Deportivo)	Camana	L190243-16	ABB	1999	25
9109	Operativo	Santa Maria del Mar (Catolica) - Frente N-16	Camana	S3-111727	PROMELSA	2005	50
9110	Operativo	Las Brisas - Av. Panamericana	Camana	AJ0357	RYMEL	1996	10
9111	Operativo	Cerrillos II Av Panamerica km 842	Camana	70343-00	MAGNETRON	2000	10
9112	Operativo	CERRILLOS	Camana	L22999	ABB	1996	25
9113	Operativo	Las Brisas	Camana	41361	MAGNETRON	1997	25
9114	Operativo	Alberto Murillo Mota - Bandorrias C-10	Camana	CJ1208	RYMEL	1998	25
9115	Operativo	La Candelaria - Av. Nicolas de Piérola 1030	Camana	L122116	ABB	1995	25
9116	Operativo	Alto San Gregorio T-19	Camana	34130296	RYMEL	1996	50
9117	Operativo	Alto San Gregorio Av Nicolas de Pierola / Quiñones	Camana	L22063	ABB	1995	37.5
9118	Operativo	HABITAT G-1	Camana	124702T2	DELCROSA	1984	50
9119	Operativo	HABITAT B-11	Camana	---	---	---	25
9120	Operativo	La Punta - Av. La Marina S/N	Camana	161821T15	DELCROSA	1999	15
9121	Operativo	Las Flores - Carretera al Cementerio	Camana	161818T22	DELCROSA	1999	15
9123	Operativo	Alto San Jacinto - Av. Alto San Jacinto S/N	Camana	480066	ABB	1996	25
9124	Operativo	Huacapuy Parte Baja - Mar de Plata / Acapulco	Camana	---	---	---	50
9125	Operativo	Alto Bellavista D-1	Camana	471118	ABB	1996	15
9126	Operativo	Huacapuy - Alameda San Cristobal 115	Camana	472409	ABB	1996	25
9127	Operativo	Urb. Santa Rosa - Av. Camana / Navarrete	Camana	---	---	---	50
9128	Operativo	Granja Pampata Fundo Pampata	Camana	L190243-64	ABB	1999	25
9129	Operativo	La Pampa Urb. Cristo Rey	Camana	41370	MAGNETRON	1997	25
9130	Operativo	Chiguay - Av. Chiguay S/N	Camana	161821T37	DELCROSA	1999	15
9131	Operativo	Villa Amecosupe Mz. D Lo.21	Camana	L22947	ABB	1996	37
9132	Operativo	Mirador S/N (Eriazo)	Camana	KC4418	DELCROSA	2006	10
9132	Operativo	Mirador S/N (Eriazo)	Camana	KC 4419	DELCROSA	2006	10

9133	Operativo	Villa San Marino S/N	Camana	AD1807	RYMEL	1996	15
9134	Operativo	La Yesera - Via de Evitamiento S/N	Camana	---	---	---	15
9135	Operativo	Fundo La Monja - Prolongacion Andres Martinez	Camana	470993	ABB	1996	15
9136	Operativo	Alto Cerrillo - Miramar (Peaje de Camana)	Camana	472953	ABB	1996	25
9137	Operativo	La Punta - Pasaje La Punta (Cerca a El Cangrejo)	Camana	L17459	BBC	1986	200
9139	Operativo	La Punta Nueva - Av. Miraflores	Camana	41404	MAGNETRON	1997	25
9140	Operativo	LA PRIMAVERA - Av. Las Garzas	Camana	470963	ABB	1996	15
9141	Operativo	Punta Nueva - Punta Nueva	Camana	L136458	ABB	1995	37.5
9142	Operativo	La Punta - JR Lobitos	Camana	---	---	---	15
9143	Operativo	Asoc. Comerciantes Cerrillos - Av. Panamericana	Camana	471198	ABB	1996	15
9145	Operativo	Las Cuevas II F-7	Camana	473485	ABB	1996	25
9146	Operativo	Santa Monica - Panamericana	Camana	L20067	ABB	1993	200
9147	Operativo	AA HH PARAISO C-11	Camana	41408	MAGNETRON	1997	25
9148	Operativo	Paraiso II - Paraiso S/N	Camana	41349	MAGNETRON	1997	25
9149	Operativo	Helbert Samalvides A-6	Camana	41355	MAGNETRON	1997	25
9150	Operativo	ROLF LAUMER N-3	Camana	41381	MAGNETRON	1997	25
9151	Operativo	Rolf Laumer Mz. J Lt. 3	Camana	41358	MAGNETRON	1997	25
9152	Operativo	Rolf Laumer III Mz. H Lt. 4	Camana	41347	MAGNETRON	1997	25
9153	Operativo	Rolf Laumer IV Mz. A Lt. 6	Camana	41366-9	MAGNETRON	1997	25
9158	Operativo	Carretera Panamericana _El Brazo	Camana	L122081	ABB	1995	25
9160	Operativo	Puente Urb Alvarez	Camana	70498	MAGNETRON	0	15
9161	Operativo	av Lima /Garci Carbajal	Camana	L190243-46	ABB	1999	25
9162	Operativo	Mariscal Castilla/Samuel Pastor	Camana	L22952	ABB	1996	37.5
9163	Operativo	Pizarro/camana	Camana	L190243-15	ABB	1999	25
9164	Operativo	Garci Carbajal/Camana	Camana	AG0663	RYMEL	1996	50
9165	Operativo	PSJE.NOVICIADO S/N.	Camana	TR-2006-0665-16	EPLI	2006	100
9166	Operativo	Mariscal Castilla N 651	Camana	L190243-129	ABB	1999	25
9167	Operativo	LA PUNTA (TELEFONICA)	Camana	7038300	MAGNETRON	2000	30
9167	Operativo	LA PUNTA (TELEFONICA)	Camana	70387-00	MAGNETRON	2000	30
9169	Operativo	Urb Virgen de la Candelaria Mz A	Camana		ELKO PERUANA S.A	1985	25

9170	Operativo	Panamericana 826	Camana	---	---	---	100
9171	Operativo	Av. Las Flores Cda. 3 - Compl. Hab. Las Flores	Camana	53-1111519	ELKO	2008	50
9172	Operativo	Jr. Las Rosas Cda. 3 - Comp. Hab. Las Flores	Camana	56312-1	I & T ELECTRIC	2004	25
9173	Operativo	Jr. Grau / Jr. Bolognesi - Compl. Hab. San Gregorio	Camana	52851-01	ADEMED	0	25
9174	Operativo	AV SAMUEL PASTOR	Camana	41789	MAGNETRON	1997	37.5
9175	Operativo	AV. CAMANA S/N	Camana	L190243-69	ABB	1999	25
9176	Operativo	BELLAVISTA PAMPA BAJA	Camana	L190243-79	ABB	1999	25
9182	Operativo	Sebastian Barranca OFICINA SEAL	Camana	161818T39	DELCROSA	1999	15
9184	Operativo	URB. VILLA JARDIN S/N	Camana	53-111284	PROMELSA	2003	25
9185	Operativo	Micaela Bastidas	Camana	162095T30	DELCROSA	2003	50
9186	Operativo	El Olivar	Camana	162095T23	DELCROSA	2003	50
9191	Operativo	AV. Samuel Pastor 1301	Camana	L190243-12	ABB	1999	25
9192	Operativo	ASENT. BELLAUNION 01	Camana	53-111755	PROMELSA	2005	50
9193	Operativo	ASENT. BELLAUNION 02	Camana	L190243-49	ABB	1999	25
9197	Operativo	TELEGRAFOS	Camana	---	---	---	15
9198	Operativo	Av José Granda 199	Camana	---	---	---	100
9202	Operativo	A. H. San Isidro I Camaná	Camana	L22980	ABB	1996	37.5
9203	Operativo	A. H. San Isidro II Camaná	Camana	AG0946	RYMEL	1996	30
9206	Operativo	El Olivar / Via Evitamiento	Camana	---	---	---	15
9207	Operativo	Av. Lima / Av Moquegua	Camana	---	---	---	25
9208	Operativo	Av Uchumayo Camaná	Camana	---	---	---	5
9209	Operativo	Panamericana - Ingreso al Cardo La Salada	Camana	41421	MAGNETRON	1997	5
9210	Operativo	AH Villa Hermosa	Camana	161821T13	DELCROSA	1999	5
9211	Operativo	A. H. Villa hermosa	Camana	190016	BB	0	5
9212	Operativo	Boulevard cdra 1 Camaná	Camana	sin placa	sin placa	0	100
9214	Operativo	Asentamiento Humano Santa Rosa - La Yesera	Camana	S1-1131501	ELKO	2008	10
9215	Operativo	Santa Mónica Av. Panamericana	Camana	CJ1269	RYMEL	1998	15
9218	Operativo	El Nuevo Progreso	Camana	LD000653	ABB	1998	25
9219	Operativo	AA. HH. Cristo Rey La Pampa	Camana	70382	MAGNETRON	0	15
9220	Operativo	La Hacienda	Camana	---	---	---	25

9221	Operativo	Plaza de AA.HH. Señor de la Buena Esperanza	Camana	---	---	---	25
9222	Operativo	C.Poblado Linares Mz. L Lt. 1	Camana	---	---	---	25
9223	Operativo	C. Poblado Linares Mz. C Lt. 1	Camana	---	---	---	25
9224	Operativo	AA.HH. Taller Huaco fte. Mz. C Lt. 1	Camana	---	---	---	25
9225	Operativo	AA.HH. Alta Vista Mz. E Lt. 1	Camana	---	---	---	25
9226	Operativo	AA.HH. Villa Don Jorge Mz. T Lt. 2	Camana	---	---	---	25
9227	Operativo	AA.HH. Villa Don Jorge Mz. L Lt. 1	Camana	---	---	---	25
9228	Operativo	AA.HH. Villa Don Jorge Mz. X Lt. 10	Camana	---	---	---	25
9231	Operativo	AH SEÑOR DE LUREN	Camana	L23009	ABB	1996	25
9234	Operativo	S/D	Camana	---	---	---	100
9235	Operativo	Reservorio de agua, Carretera Panamericana Sur	Camana	---	---	---	37.5
9236	Operativo	AAHH. Santa Elizabeth Baja Mz. B Lt.1	Camana	---	---	---	37.5
9237	Operativo	AAHH. Santa Elizabeth Baja Mz. G Lt.1	Camana	---	---	---	50
9238	Operativo	SED Elevadora Urb. San Marino	Camana	---	---	---	250
9239	Operativo	Caleta Quilca	Camana	---	---	---	100
9240	Operativo	Frente Comisaria de Quilca	Camana	---	---	---	100
9242	Operativo	carretera Quilca - Las Higueritas	Camana	---	---	---	15
9243	Operativo	carretera Quilca - Las Higueritas	Camana	---	---	---	15
9244	Operativo	carretera Quilca - Las Higueritas	Camana	---	---	---	15
9245	Operativo	Las Higueritas	Camana	---	---	---	15
9247	Operativo	A.H. SANTA ELIZABETH ALTA	Camana	---	---	---	37.5
9248	Operativo	AH SANTA ELIZABETH ALTA	Camana	---	---	---	37.5
9249	Operativo	Centro Poblado San Agustin El Palmo	Camana	2839-11	MENAUTT ELECTRI	2010	37.5
9251	Operativo	S/D	Camana	---	---	---	0
9252	Operativo	PUNTA NUEVA ZN C MZ S	Camana	L135140	BBP	1988	37.5
9253	Operativo	PUNTA NUEVA ZON C MZ O	Camana	KC 4417	RYMEL	2006	10
9254	Operativo	PLAYA SAN MARINO	Camana	L122055	ABB	1995	25
9255	Operativo	Av Lima NRO 800	Camana	L190243-137	ABB	1999	25
9256	Operativo	Carretera Panamericana Sur A.H. MIRAMAR	Camana	---	---	---	50
9257	Operativo	AAHH Virgen de las Mercedes Camana	Camana	---	---	---	50

9258	Operativo	FERIA INTERNACIONAL DE CAMANA	Camana	---	---	---	50
9259	Operativo	HABITAD HUACAPUY	Camana	LD000602	ABB	1998	25
9260	Operativo	SEBASTIAN BARRANCA	Camana	56312-2	I & T ELECTRIC	2004	25
9261	Operativo	PSAJE CHIGUAY	Camana	41807	MAGNETRON	1997	37.5
9262	Operativo	URB ADUCA LA CATOLICA	Camana	---	---	---	0
9263	Operativo	HACIENDA EL MEDIO	Camana	161821T5	DELCROSA	1999	15
9268	Operativo	Asentamiento Humano JAHUAY Mz C Lt 1	Camana	---	---	---	37.5
9270	Operativo	Santa Maria del Mar Mz O Lt 10	Camana	52556	MAGNETRON	1998	5
9272	Operativo	JOSE MARIA QUIMPER POSTE MT 01382	Camana	53513	MAGNETRON	1998	5
9273	Operativo	LA FERIA	Camana	111187025	ELKO PROMELSA	2011	50
9500	Operativo	Ocoña - Calle Santa Rosa 108	Ocoña	T0830	AVJ.IND.ELECT.	1984	37.5
9501	Operativo	Ocoña - Av. N. de Pierola 326	Ocoña			0	37.5
9502	Operativo	Ocoña - Panamericana 201/Av. Union	Ocoña	---	---	---	37.5
9503	Operativo	Alto Pumacoto - Panamericana 5/N	Ocoña		RYMEL	0	15
9504	Operativo	Alto Pomacoto - Panamericana 5/N	Ocoña	SIN DATOS	SIN DATOS	0	15
9505	Operativo	Alto Pumacoto - Alto Pumacoto 5/N	Ocoña	L122093	ABB	1995	15
9506	Operativo	Pumacoto - Panamericana 5/N	Ocoña	53-111136	PROMELSA	2002	25
9507	Operativo	El Puente - Calle San Martin 5/N	Ocoña	SIN DATOS	RYMEL	0	15
9508	Operativo	Pueblo viejo 01	Ocoña	51-113620	ELKO	2005	37.5
9509	Operativo	Pueblo viejo 02	Ocoña	113626	RYMEL	0	37.5
9510	Operativo	Chule	Ocoña	51-113606	ELKO	2005	37.5
9511	Operativo	Av Santa Rosa 305 Ocoña	Ocoña	L22945	ABB	1996	37.5
9513	Operativo	Sector Panamericana Sur	Ocoña	ET154	ELECSUR	1986	25
9899	Operativo	Chuñuño camino a la planta generadora	Caraveli	70494	MAGNETRON	2000	37.5
9900	Operativo	camino a Cora Cora Antena	Caraveli	110759	DELCROSA	1975	15
9901	Operativo	Ciudad de Dios - Federico Kaiser 5/N	Caraveli	161485T105	DELCROSA	1997	50
9902	Operativo	Virgen del Buen Paso - Jiron San Martin	Caraveli	ET121	ELECSUR	1985	37.5
9903	Operativo	Esq. 2 de Mayo/Jose Balta	Caraveli	161485T85	DELCROSA	1997	50
9904	Operativo	Esq. Jr. Junin/ Jr. Palacios	Caraveli	L720024-08	ABB	2002	50
9905	Operativo	Esq. 2 de Mayo/ Bolognesi	Caraveli	47822	MAGNETRON	1999	37.5

9906	Operativo	Esq. San Martin/Saenz Peña	Caraveli	473670	ABB	1996	25
9907	Operativo	Carretera a Fundo (Frente a Aldea Infantil)	Caraveli	AG0944	RYMEL	1996	30
9908	Operativo	Entrada Fundo Caspayo	Caraveli	41431	MAGNETRON	1997	5
9909	Operativo	AA HH Vista Alegre Caraveli	Caraveli	TR-2006-0664-07	EPLI	2006	50
9910	Operativo	AAHH San Andrés Caraveli	Caraveli	TR-2006-0664-08	EPLI	2006	50
9911	Operativo	AA HH Jardines del Sur	Caraveli	TR-2006-0664-09	EPLI	2006	50
9912	Operativo	AAHH Ampliación Ciudad de Dios	Caraveli	TR-2006-0664-06	EPLI	2006	50
9913	Operativo	Alto Molino Caraveli	Caraveli	TR-2006-0663-01	EPLI	2006	25
9914	Operativo	Caraveli	Caraveli	S1-1131505	ELKO	2008	10
9770	Operativo	Esq. Av. San Pedro - Fco. Bolognesi	Atico	S3-000064	PROMELSA	2002	37.5
9771	Operativo	Av. Porvenir s/n	Atico	S3-000068	PROMELSA	2002	37.5
9772	Operativo	Plaza Principal - Jr. America	Atico	111500	ABJ	0	50
9774	Operativo	Av. Garcilazo de la Vega S/N	Atico	L121889	BBC	1977	75
9774	Operativo	Av. Garcilazo de la Vega S/N	Atico	L121885	BBICTSA	1977	75
9775	Operativo	Esq. Miguel Grau - Av. Francisco Ramirez	Atico	34094	TRANSFORMADOR	0	100
9776	Operativo	Av. Arequipa S/N	Atico	473403	ABB	1996	25
9777	Operativo	A.H. NUEVO PROGRESO	Atico	162095T34	DELCROSA	2003	50
9779	Operativo	Asentamiento Humano San Antonio Mz A It 8	Atico	---	---	---	25
9780	Operativo	PLAZA DE ARMAS - ATICO	Atico	---	---	---	100
9781	Operativo	POSTA MEDICA DE ATICO	Atico	CJ1257	RYMEL	1998	15
9782	Operativo	AA. HH. LA FLORIDA - ATICO	Atico	52544	MAGNETRON	1998	5
9610	Operativo	Bella Union - Av. Francisco Flores Mz. Q	Bella Union-Chala		ELECSUR	0	25
9612	Operativo	Bella Union - Av. Principal S/N	Bella Union-Chala	L190243-24	ABB	1999	25
9613	Operativo	Bella Union - Av. Francisco Flores 311	Bella Union-Chala	AG0917	RYMEL	1996	30
9614	Operativo	La Capilla - Av. Francisco Flores S/N	Bella Union-Chala	AG0940	RYMEL	1996	30
9616	Operativo	Nueva Esperanza - Mz 60-8	Bella Union-Chala	480067	ABB	1996	25
9617	Operativo	Acari - Esq. Nicolas de Pierola/E. Brylka 228	Bella Union-Chala	2555174	ELKO PERUANA S.A	1995	100
9618	Operativo	Acari - Esq. Las Gardenias/Av. Ricardo Palma	Bella Union-Chala	2556175	ELKO PERUANA S.A	1995	100
9619	Operativo	Acari - Ricardo Palma S/N	Bella Union-Chala	551717	ELKO PERUANA S.A	1996	100
9620	Operativo	Pueblo Viejo Ramon Castilla -Acari	Bella Union-Chala	2205225	ELKO PERUANA S.A	1995	50

9621	Operativo	Bella Union - Av. Principal Mz. A	Bella Union-Chala	8	PROMELSA	0	50
9622	Operativo	Bella Union - Av. Francisco Flores	Bella Union-Chala	7	PROMELSA	0	50
9623	Operativo	S. FRANCISCO BELLA UNION I-04	Bella Union-Chala	XA102	TRAFO	0	40
9624	Operativo	Cruce de Lomas - Panamericana Sur	Bella Union-Chala	1631	TRAFO	2000	25
9626	Operativo	Lomas - Av. Libertad # 307	Bella Union-Chala	111176510	ELKO PROMELSA	2011	100
9627	Operativo	C. PANAMERICANA-CHAVIÑA	Bella Union-Chala	1031	TRAFO	2000	25
9628	Operativo	Yauca Av.Tupac-Amaru s/n	Bella Union-Chala	1024-AO1-A	TRAFO	2000	40
9629	Operativo	Yauca - Av. Arequipa S/N	Bella Union-Chala	1031A01-A	TRAFO	2000	75
9630	Operativo	Yauca - Calle Arequipa S/N	Bella Union-Chala	1023-XA-A	TRAFO	2000	75
9631	Operativo	Av. Perú s/n/ -Mochica	Bella Union-Chala	1032-085A	TRAFO	2000	15
9632	Operativo	Av. Arequipa S/N/ - JAQUI	Bella Union-Chala	S3-111517	PROMELSA	2004	50
9633	Operativo	Plaza de Jaqui- C.E.40277	Bella Union-Chala	111186305	ELKO PROMELSA	2011	50
9634	Operativo	Jaqui - Calle Miguel Grau s/n	Bella Union-Chala	XA1024	TRAFO	0	40
9635	Operativo	Nuevo Mundo - Los Olivos s/n	Bella Union-Chala	111187106	ELKO PROMELSA	2012	50
9636	Operativo	Tanaca	Bella Union-Chala	113114105	ELKO	2011	15
9637	Operativo	Agua Salada S/N	Bella Union-Chala	XA1032102A	TRAFO	2000	15
9638	Operativo	Atiquipa S/N.	Bella Union-Chala	1031A47-A	TRAFO	2000	25
9639	Operativo	Santa Rosa	Bella Union-Chala	1032A050	TRAFO	2000	15
9640	Operativo	Av Jose Olaya-Calle 9 Diciembre	Bella Union-Chala	111168208	ELKO	2011	100
9641	Operativo	Av. Panamericana	Bella Union-Chala	1023A007-A	TRAFO	2000	75
9642	Operativo	Javier Prado S/N	Bella Union-Chala	10221005-A	TRAFO	2000	100
9643	Operativo	Panamericana	Bella Union-Chala	1023A11-A	TRAFO	2000	75
9644	Operativo	Panamericana	Bella Union-Chala	111176509	ELKO PROMELSA	2011	100
9645	Operativo	Calle Comercio	Bella Union-Chala	1023A016-A	TRAFO	2000	75
9653	Operativo	Chala	Bella Union-Chala	111168209	ELKO	2011	100
9654	Operativo	Av Costa Azul	Bella Union-Chala	S3-111519	PROMELSA	2004	50
9655	Operativo	Av. Barrios Altos	Bella Union-Chala	111168003	ELKO	2011	50
9660	Operativo	Santa Teresa	Bella Union-Chala	604	ELECSUR	1998	50
9661	Operativo	tambo viejo - acari	Bella Union-Chala	161818T28	DELCROSA	1999	15
9662	Operativo	Santa Teresa	Bella Union-Chala	322347	BEZ	1993	50

9668	Operativo	Santa Fe Chala, Yauca	Bella Union-Chala	53-000004	PROMELSA	2003	50
9669	Operativo	Chovento	Bella Union-Chala	31207	ELECTROBARA	1995	10
9670	Operativo	Cruzpata	Bella Union-Chala	56768-17	A&T ELECTRIC SAC	2005	15
9671	Operativo	El molino I	Bella Union-Chala	310-07	ELECTROBARA	2009	15
9672	Operativo	El molino II	Bella Union-Chala	309-07	ELECTROBARA	1995	15
9673	Operativo	ANEXO VIJOTO	Bella Union-Chala	51-113609	ELKO	2005	15
9674	Operativo	Mochica Baja 1 - camino a Jaqui	Bella Union-Chala	713	HP INDUSTRIAL	0	5
9675	Operativo	Mochica Baja 2 - camino a Jaqui	Bella Union-Chala	872	HP INDUSTRIAL	2006	10
9676	Operativo	Mochica Baja 3 - camino a Jaqui	Bella Union-Chala	873	HP INDUSTRIAL	2006	10
9677	Operativo	Mochica Baja 4 - camino a Jaqui	Bella Union-Chala	874	HP INDUSTRIAL	2006	15
9679	Operativo	AA HH Las Flores Chala	Bella Union-Chala	53-111331	PROMELSA	2003	25
9680	Operativo	AA HH Las Flores Chala	Bella Union-Chala	111135801	ELKO PROMELSA	2009	50
9685	Operativo	Av Comercio mz 32 Chala	Bella Union-Chala	---	---	---	100
9686	Operativo	Pronlong Comercio mz 49 Chala	Bella Union-Chala	---	---	---	50
9695	Operativo	AV. RICARDO PALMA CAMINO AL MOLINO-ELEVADORA	Bella Union-Chala	SIN PLACA		0	1250
9698	Operativo	MANUEL PRADO MZ 78 LT 13	Bella Union-Chala	111176503	ELKO PROMELSA	2011	100
9699	Operativo	Mirador Chala Norte Mz C Lt 9	Bella Union-Chala	168304	SIEMENS	0	75
9808	Operativo	AH Santa Maria Zon I Etapa I	Bella Union-Chala	TR2009-01045-01	EPLI	2009	15
9812	Operativo	El Molino	Bella Union-Chala	---	---	---	15
9813	Operativo	La Joya	Bella Union-Chala	---	---	---	10
9814	Operativo	Anexo Amato	Bella Union-Chala	---	---	---	15
9815	Operativo	Anexo Otapara	Bella Union-Chala	---	---	---	100
9816	Operativo	Anexo Huaroto	Bella Union-Chala	---	---	---	15
9817	Operativo	Huaroto	Bella Union-Chala	---	---	---	50
9818	Operativo	Agua Salada S/N	Bella Union-Chala	---	---	---	10
9819	Operativo	Asentamiento Humano La Caleta	Bella Union-Chala	252	GOBAL ELECTRIC	2011	75
9820	Operativo	Asentamiento Humano La Caleta	Bella Union-Chala	---	---	---	50
9821	Operativo	Asentamiento Humano La Caleta	Bella Union-Chala	46642	H&P INDUSTRIAL	2011	75
9822	Operativo	Asentamiento Humano La Caleta	Bella Union-Chala	---	---	---	25
9827	Operativo	SANTA SARITA PUERTO LOMAS MZ 9A	Bella Union-Chala	2010030168	RYMEL	2010	25

9830	Operativo	CHALA VIEJO	Bella Union-Chala	XA1023-A010A	TRAFO	0	50
9834	Operativo	Banco de reguladores de tensión Yauca	Bella Union-Chala	---	---	---	144
9837	Operativo	Asentamiento Virgen de Chapi-Chala	Bella Union-Chala	111168008	ELKO	2011	50
9838	Operativo	AA. HH. VILLA EL SOL DE YAUCA	Bella Union-Chala	51-1131574	ELKO	2008	15
9839	Operativo	Sector Portachuelos frente a la Parcela 274	Bella Union-Chala	---	---	---	15
9840	Operativo	Sector Portachuelos frente a la Parcela 287	Bella Union-Chala	---	---	---	25
9841	Operativo	Sector Portachuelos frente a la Parcela 280	Bella Union-Chala	---	---	---	15
9842	Operativo	Candelaria Baja - Chocavento	Bella Union-Chala	---	---	---	15
9843	Operativo	Candelaria Baja - Chocavento	Bella Union-Chala	111186105	ELKO PROMELSA	2011	25
9844	Operativo	Candelaria Baja - Chocavento	Bella Union-Chala	---	---	---	15
9845	Operativo	Calle Jesus P.J. El Progreso	Bella Union-Chala	---	---	---	50
9847	Operativo	Calle Bustamante y Rivero	Bella Union-Chala	---	---	---	100
9848	Operativo	TANAKA MZ I LT 13	Bella Union-Chala	113114104	ELKO	2011	15
9853	Operativo	Irrigación Lateral 1	Bella Union-Chala	---	---	---	15
9854	Operativo	Irrigación Lateral 1	Bella Union-Chala	---	---	---	15
9855	Operativo	Irrigación Lateral 1	Bella Union-Chala	---	---	---	15
9856	Operativo	Av. Francisco Flores Mz 75	Bella Union-Chala	---	---	---	75
9860	Operativo	Sector Portachuelos frente a la Parcela 285	Bella Union-Chala	---	---	---	15
9862	Operativo	Lateral 3	Bella Union-Chala	---	---	---	15
9863	Operativo	Sector Rural Sacaco	Bella Union-Chala	---	---	---	15
9864	Operativo	Sector Rural Sacaco	Bella Union-Chala	---	---	---	50
9865	Operativo	Av Arequipa Mz L Lt. 12 AH Jerusalen	Bella Union-Chala	---	---	---	25
9866	Operativo	Av Lima Mz F Lt. 10 AH Jerusalen Chala Norte	Bella Union-Chala	---	---	---	25
9873	Operativo	PUEBLO NUEVO DE ACARI MZ 69 LT 7	Bella Union-Chala	---	---	---	50
9874	Operativo	banco de autotransformadores: Línea Sacaco Yauca	Bella Union-Chala	---	---	---	0
9875	Operativo	Anexo de SILAKA distrito ATIQUIPA	Bella Union-Chala	113113908	ELKO PERUANA	2011	10
6317	Operativo	Alto Peru - Andaray	Chuquibamba	---	---	---	5
6318	Operativo	Chila Chila - Andaray	Chuquibamba	51-1131509	ELKO	2008	10
6319	Operativo	Huaranguil - andaray	Chuquibamba	---	---	---	5
7200	Operativo	Carmen Alto Manz. D	Chuquibamba	376729	ROMAGNOLE	0	40

7201	Operativo	Pachachacra	Chuquibamba	376601	ROMAGNOLE	0	25
7202	Operativo	Ayahuala - Calle Principal	Chuquibamba	375843	ROMAGNOLE	0	10
7203	Operativo	Belen - Esq. Bolivar - La Mar	Chuquibamba	376980	ROMAGNOLE	0	75
7204	Operativo	Chuquibamba - Esq. Arica/Copacabana	Chuquibamba	176915	ROMAGNOLE	0	75
7205	Operativo	Chuquibamba - Esq. Salaverry/Lima	Chuquibamba	---	---	---	100
7206	Operativo	Av. Ciro Alegria S/N	Chuquibamba	---	---	---	100
7207	Operativo	Chuquibamba - Av. Arequipa 303	Chuquibamba	---	---	---	100
7210	Operativo	Casconza - Calle Principal	Chuquibamba	176680	ROMAGNOLE	0	25
7211	Operativo	Santa Cruz - Calle Principal	Chuquibamba	376742	ROMAGNOLE	0	40
7212	Operativo	Arequipilla	Chuquibamba	376623	ROMAGNOLE	0	25
7213	Operativo	Calle Principal-Iray	Chuquibamba	376887	ROMAGNOLE	0	40
7214	Operativo	Puyuto - Av. Principal	Chuquibamba	376165	ROMAGNOLE	0	10
7215	Operativo	Puyuto - Calle Principal	Chuquibamba	376584	ROMAGNOLE	0	25
7216	Operativo	Huichara - Av. Principal	Chuquibamba	376507	ROMAGNOLE	0	25
7218	Operativo	Alameda s/n Centro de Salud	Chuquibamba	---	---	---	40
7245	Operativo	Puyuto - Calle Principal	Chuquibamba	376420	ROMAGNOLE	0	15
7246	Operativo	Los Tres Errantes Chuquibamba	Chuquibamba	376692	ROMAGNOLE	0	25
7247	Operativo	AA.HH. COLPANCA	Chuquibamba	377115	ROMAGNOLE	0	10
7248	Operativo	AA.HH. CHIRINGAY	Chuquibamba	376002	ROMAGNOLE	0	10
7249	Operativo	AA.HH. SIGUAN	Chuquibamba	375758	ROMAGNOLE	0	10
7250	Operativo	AA.HH. BUENA VISTA	Chuquibamba		ROMAGNOLE	0	10
7251	Operativo	AA.HH. CUYAY	Chuquibamba	375516	ROMAGNOLE	0	5
7252	Operativo	AA.HH. TUHUANA	Chuquibamba	375538	ROMAGNOLE	0	5
7253	Operativo	AA.HH. CHOQUE	Chuquibamba	375531	ROMAGNOLE	0	5
7254	Operativo	AA.HH.SAN FRANCISCO	Chuquibamba	375413	ROMAGNOLE	0	5
7255	Operativo	AA.HH. PACAYCHACRA	Chuquibamba	375682	ROMAGNOLE	0	10
7256	Operativo	AA.HH. QOSQCO	Chuquibamba	---	---	---	10
7257	Operativo	AA.HH. CANCHALCA	Chuquibamba	375310	ROMAGNOLE	0	5
7258	Operativo	AA.HH. SIGUAN	Chuquibamba	SIN DATOS	ROMAGNOLE	0	5
7259	Operativo	AA.HH.SIGUAN	Chuquibamba	SIN DATOS	ROMAGNOLE	0	5

7260	Operativo	A.H. BUENA VISTA	Chuquibamba	375295	ROMAGNOLE	0	10
7261	Operativo	AA.HH.TUHUANA 2	Chuquibamba	375243	ROMAGNOLE	0	5
7262	Operativo	AA.HH. PAPAYCHACRA	Chuquibamba		SIN PLACA	0	5
7263	Operativo	AA.HH. ISPACAS	Chuquibamba		ROMAGNOLE	0	40
7264	Operativo	AA.HH. ISPACAS	Chuquibamba	SIN DATOS	ROMAGNOLE	0	25
7265	Operativo	AA.HH. ISPACAS	Chuquibamba		ROMAGNOLE	0	25
7266	Operativo	AA.HH. YANAQUIHUA	Chuquibamba		ROMAGNOLE	0	40
7267	Operativo	Andaray	Chuquibamba	SIN DATOS	ROMAGNOLE	0	10
7268	Operativo	Andaray	Chuquibamba	SIN PLACA	ROMAGNOLE	0	40
7269	Operativo	Charco	Chuquibamba	SIN DATOS	ROMAGNOLE	0	15
7270	Operativo	Charco	Chuquibamba	SIN DATOS	ROMAGNOLE	0	10
7271	Operativo	AA.HH.BUENA VISTA	Chuquibamba	SIN DATOS	ROMAGNOLE	0	5
7274	Operativo	Anexo Vallecito distrito de yanaquihua	Chuquibamba	S1-1131566	ELKO	2008	15
7275	Operativo	HUECCHE - ANDARAY	Chuquibamba	---	---	---	5
7276	Operativo	CASILLO - ANDARAY	Chuquibamba	---	---	---	25
7277	Operativo	LOCALIDAD CALLALLI - ANDARAY	Chuquibamba	---	---	---	5
7360	Operativo	Cuyanca - Av. Principal	Chuquibamba	AU0378	RYMEL	1996	10
7361	Operativo	Calle Ayacucho S/N	Chuquibamba	376983	ROMAGNOLE	0	75
7362	Operativo	Esq. Ayacucho/Santiago Huaco	Chuquibamba	376914	ROMAGNOLE	0	75
7363	Operativo	Esq. Hermenegildo Guzman/28 de Julio	Chuquibamba	377008	ROMAGNOLE	0	100
7364	Operativo	Viraco - Esq. Comercio/Zela	Chuquibamba	377021	RAMAGNOLE	0	100
7365	Operativo	Arecocha - Camino Arecocha	Chuquibamba		ROMAGNOLE	0	10
7366	Operativo	Anexo Wamy - Entrada	Chuquibamba	70366	MAGNETRON	2000	10
7367	Operativo	Anexo Wamy - Iglesia	Chuquibamba	70487	MAGNETRON	2000	10
7368	Operativo	Tagre - Carretera Principal de Tagre	Chuquibamba	375966	ROMAGNOLE	0	10
7369	Operativo	Tagre - Anexo Tagre	Chuquibamba		ROMAGNOLE	0	15
7370	Operativo	Tagre - Carretera a Viraco	Chuquibamba	375199	ROMAGNOLE	0	10
7371	Operativo	Amajayo - Carretera Tipan/Viraco S/N	Chuquibamba	376090	ROMAGNOLE	0	5
7372	Operativo	Fundo Manyaura	Chuquibamba	375231	RAMOGNOLE	0	5
7373	Operativo	Tipan	Chuquibamba	376873	ROMAGNOLE	0	40

7374	Operativo	Paracolca	Chuquibamba	376537	ROMAGNOLE	0	25
7375	Operativo	Anexo Chupacra	Chuquibamba	376083	ROMAGNOLE	0	10
7376	Operativo	Yato - Carretera Pampacolca	Chuquibamba	113094301	ELKO PROMELSA	2009	15
7377	Operativo	Quiscata	Chuquibamba	SIN DATOS	ROMAGNOLE	0	15
7378	Operativo	Quiscata	Chuquibamba	AJ0353	RYMEL	1996	10
7379	Operativo	Pampacolca - Esq. La Libertad/Desamparados	Chuquibamba	SIN DATOS	ROMAGNOLE	0	75
7380	Operativo	Pampacolca - Esq. Cordova/Salaverry	Chuquibamba		ROMAGNOLE	0	75
7381	Operativo	Esq. Huamachuco/Guindos	Chuquibamba	SIN DATOS	ROMAGNOLE	0	75
7382	Operativo	Pampacolca - Esq. 2 de Mayo/Cordova	Chuquibamba	SIN DATOS	ROMAGNOLE	0	75
7383	Operativo	San Antonio - Centro de Salud	Chuquibamba	376330	ROMAGNOLE	0	15
7384	Operativo	ANEXO YACMES	Chuquibamba	SIN DATOS	ROMAGNOLE	0	5
7385	Operativo	ANEXO YACMES CAMINO A TIPAN	Chuquibamba	---	---	---	5
7386	Operativo	Obras Pampa - Pampacolca	Chuquibamba	376356	ROMAGNOLE	0	15
7387	Operativo	AA.HH.PISCOPAMPA	Chuquibamba	376970	ROMAGNOLE	0	75
7389	Operativo	AA.HH.YACMES	Chuquibamba	SIN DATOS	ROMAGNOLE	0	5
7390	Operativo	AA.HH.SAN ANTONIO	Chuquibamba	376363	ROMAGNOLE	0	15
7391	Operativo	AA.HH. PICUY	Chuquibamba	SIN DATOS	7391	0	10
7392	Operativo	AA.HH.RITUY	Chuquibamba	SIN DATOS	ROMAGNOLE	0	15
7393	Operativo	AA.HH.HUAMI-TURPAYTO	Chuquibamba	375520	ROMAGNOLE	0	5
7394	Operativo	Acopallpa	Chuquibamba		ROMAGNOLE	0	10
7396	Operativo	Arhin	Chuquibamba	SIN DATOS	ROMAGNOLE	0	10
7397	Operativo	AA.HH. SANTA ANA	Chuquibamba	375822	ROMAGNOLE	0	10
7398	Operativo	AA.HH.TAPARZA	Chuquibamba	SIN DATOS	ROMAGNOLE	0	5
7399	Operativo	AA.HH.YASO	Chuquibamba	SIN DATOS	ROMAGNOLE	0	10
7400	Operativo	Aguasana	Chuquibamba	---	---	---	5
7401	Operativo	Ccactana	Chuquibamba		ROMAGNOLE	0	5
7402	Operativo	AA.HH. YASO	Chuquibamba	SIN DATOS	ROMAGNOLE	0	5
7403	Operativo	AA.HH. PAMPACHACRA	Chuquibamba	SIN DATOS	ROMAGNOLE	0	15
7404	Operativo	AA.HH. ANTAMASAC	Chuquibamba	SIN DATOS	ROMAGNOLE	0	5
7405	Operativo	AA.HH. ESCAURA	Chuquibamba	SIN DATOS	ROMAGNOLE	0	5

7406	Operativo	AA.HH.ESCAURA GRANDE	Chuquibamba	375381	ROMAGNOLE	0	5
7407	Operativo	AA.HH. HUANCOR	Chuquibamba	376368	ROMAGNOLE	0	15
7408	Operativo	AA.HH. PIRA	Chuquibamba	SIN DATOS	ROMAGNOLE	0	5
7409	Operativo	AA.HH. RURUCA	Chuquibamba	375355	ROMAGNOLE	0	5
7410	Operativo	Pucro	Chuquibamba	SIN DATOS	ROMAGNOLE	0	5
7411	Operativo	El Olivo	Chuquibamba	---	---	---	5
7412	Operativo	Uñon (Municipio)	Chuquibamba	SIN DATOS	MEGA	0	25
7413	Operativo	Carretera a Uñon	Chuquibamba		ROMAGNOLE	0	5
7415	Operativo	Arecocha - Camino Arecocha	Chuquibamba	---	---	---	10
7432	Operativo	Machaguay-Costado SED 7361-Elevador de Tensión	Chuquibamba	---	---	---	175
7434	Operativo	23 DE JUNIO	Chuquibamba	TR2009-01045-02	EPLI	2009	15
7435	Operativo	ANEXO YANAQUIHUA - ISPACAS	Chuquibamba	113094304	ELKO PROMELSA	2009	15
7475	Operativo	ANEXO DEL HUACLLAY DE IRAY	Chuquibamba	2010020156	RYMEL	2010	15
7476	Operativo	Anexo Bodegayoc S/N - Sr. Jesus Gustavo Chirinos Z	Chuquibamba	TR-2008-01050-03	EPLI S.A.C.	2008	25
7477	Operativo	TRAFO ELEVADOR PAPACHACRA EMT 00017	Chuquibamba	---	---	---	0
7280	Operativo	Alca - Mcal Castilla # 104	Cotahuasi	127810	ABB	0	37.5
7281	Operativo	Alca - Mcal. Castilla# 131	Cotahuasi	---	---	---	25
7282	Operativo	Alca - Esq. Av. Yanahuara / Calle Nueva	Cotahuasi		ABB	0	37.5
7283	Operativo	La Lucha - Av. Principal	Cotahuasi	106	ELECSUR	0	25
7284	Operativo	San Jose de Luicho Grande - Calle Principal	Cotahuasi		SIN PLACA	0	25
7285	Operativo	San Jose de Luicho Chico - Av. Principal	Cotahuasi		SIN PLACA	0	25
7286	Operativo	Huaynacotas - Esq. Av. Peru # 108/Tacna	Cotahuasi	---	---	---	37.5
7287	Operativo	Huaynacotas - Tacna S/N	Cotahuasi	10341744	CAIVET	1999	25
7288	Operativo	Huaynacotas - Esq. Lima/Torrco	Cotahuasi		SIN PLACA	0	37.5
7289	Operativo	Huaynacotas - Lima # 305	Cotahuasi		SIN PLACA	0	37.5
7290	Operativo	Huaynacotas - Esq. Lima/Huaynacota	Cotahuasi	---	---	---	37.5
7291	Operativo	Visve - Esq. Hatocalle/Jerusalen	Cotahuasi		SIN PLACA	0	25
7292	Operativo	Visve - Esq. Higuspata/Limayoc	Cotahuasi		SIN PLACA	0	25
7293	Operativo	Tomepampa - Esq. Ayacucho/San Juan	Cotahuasi	SIN DATOS	ABB	0	37.5
7294	Operativo	Tomepampa - Esq. Pedro Benavides/Cruz Verde	Cotahuasi	127804	ABB	0	37.5

7295	Operativo	Taurisma - Casimiro Peralta	Cotahuasi		SIN PLACA	0	37.5
7296	Operativo	Huayhuanca - Av. Principal	Cotahuasi		SIN PLACA	0	25
7297	Operativo	Mungui - 28 de Julio	Cotahuasi		ABB	0	37.5
7298	Operativo	Cotahuasi - Av Union/Tacna	Cotahuasi	122887	ABB	0	75
7299	Operativo	Cotahuasi - Av. Arequipa # 403	Cotahuasi	127900	ABB	0	62.5
7299	Operativo	Cotahuasi - Av. Arequipa # 403	Cotahuasi	2010020206	RYMEL	2010	62.5
7300	Operativo	Cotahuasi - Mercado S/N C.N. Mcal. Orbegozo	Cotahuasi	L127886	ABB	1996	75
7300	Operativo	Cotahuasi - Mercado S/N C.N. Mcal. Orbegozo	Cotahuasi	L127891	ABB	1996	75
7300	Operativo	Cotahuasi - Mercado S/N C.N. Mcal. Orbegozo	Cotahuasi	L127894	ABB	1996	75
7301	Operativo	Cotahuasi - Av. Santa Ana 255	Cotahuasi	56767-12	A&T ELECTRIC SAC	2005	100
7302	Operativo	San Juan - Tomepampa - AEDS	Cotahuasi	111186103	ELKO PROMELSA	2011	25
7303	Operativo	Yurac Yurac	Cotahuasi	SIN DATOS	ABB	0	25
7304	Operativo	Antabamba	Cotahuasi	104071	MEGA	0	25
7305	Operativo	Huillac 1	Cotahuasi	SIN DATOS	MEGA	0	40
7306	Operativo	Huillac 2	Cotahuasi	103523	MEGA	0	40
7307	Operativo	Pettcce	Cotahuasi		SIN PLACA	0	25
7308	Operativo	Puica 1	Cotahuasi	SIN DATOS	MEGA	0	40
7309	Operativo	Puica 2	Cotahuasi	SIN DATOS	MEGA	0	40
7310	Operativo	Suni	Cotahuasi	103826	MEGA	1997	40
7311	Operativo	Maghuanca	Cotahuasi	104071	MEGA	0	25
7312	Operativo	Huactapa	Cotahuasi	SIN DATOS	MEGA	0	40
7313	Operativo	Cahuana 1	Cotahuasi		SIN PLACA	0	40
7314	Operativo	Cahuana 2	Cotahuasi		SIN PLACA	0	40
7315	Operativo	Ayahuari	Cotahuasi		SIN PLACA	0	40
7316	Operativo	Ayahuari 2	Cotahuasi		SIN PLACA	0	40
7317	Operativo	Locrahuanca 1	Cotahuasi		SIN PLACA	0	25
7318	Operativo	Locrahuanca 2	Cotahuasi		SIN PLACA	0	25
7319	Operativo	Achambi	Cotahuasi		SIN PLACA	0	25
7320	Operativo	Cochapampa	Cotahuasi		SIN PLACA	0	25
7321	Operativo	Pampamarca 1	Cotahuasi		SIN PLACA	0	40

7322	Operativo	Pampamarca 2	Cotahuasi		SIN PLACA	0	40
7323	Operativo	Quillunza	Cotahuasi	188459	SIEMENS	0	50
7324	Operativo	Reyparte	Cotahuasi	104042	MEGA	0	25
7325	Operativo	Cachana	Cotahuasi	103921	MEGA	0	25
7326	Operativo	Chaucavilca	Cotahuasi		SIN PLACA	0	25
7327	Operativo	Shiringay	Cotahuasi		SIN PLACA	0	25
7328	Operativo	Pampacocha	Cotahuasi		SIN PLACA	0	15
7329	Operativo	Ancaro	Cotahuasi		SIN PLACA	0	25
7330	Operativo	Toro 1	Cotahuasi		SIN PLACA	0	40
7331	Operativo	Toro 2	Cotahuasi		SIN PLACA	0	40
7332	Operativo	ANEXO CHACLLA	Cotahuasi		SIN PLACA	0	10
7334	Operativo	AA.HH. PAMPACOCOA	Cotahuasi	SIN DATOS	MAGNETRON	0	25
7336	Operativo	Anexo Yumasca	Cotahuasi	KC 4452	DELCROSA	2006	15
7338	Operativo	San Juan tomapampa	Cotahuasi	111186115	ELKO PROMELSA	2011	25
7339	Operativo	Andamarca mz C It 4	Cotahuasi	---	---	---	10
7340	Operativo	Charcana Mz K It1	Cotahuasi	---	---	---	50
7341	Operativo	Ayapalpa Mz D It 1	Cotahuasi	---	---	---	10
7343	Operativo	Anexo Umampampa-Incacancha	Cotahuasi	---	---	---	15
7347	Operativo	Ladrillera Municipalidad Cotahuasi	Cotahuasi	111187107	ELKO PROMELSA	2012	50
7348	Operativo	AYMAÑA 1	Cotahuasi	113114201	ELKO	2011	30
7348	Operativo	AYMAÑA 1	Cotahuasi	113114213	ELKO PROMELSA	2011	30
7349	Operativo	Aymaña 2	Cotahuasi	113114216	ELKO PROMELSA	2011	30
7349	Operativo	Aymaña 2	Cotahuasi	113114220	ELKO PROMELSA	2011	30
7437	Operativo	CACERIO DE PITAHUASI ANEXO DE QUILLUNZA	Cotahuasi	163-16	ELECSUR IND.	0	250
7000	Operativo	Central Hidroelectrica	Valle de Majes	90725	S/M	0	25
7001	Operativo	La Nueva Central 5/N	Valle de Majes	L135141	BBC	0	37.5
7003	Operativo	Central Ongoro	Valle de Majes	52165	MAGNETRON	1998	25
7004	Operativo	Central Ongoro	Valle de Majes	161819T3	DELCROSA	1998	15
7005	Operativo	Central Ongoro	Valle de Majes	141080296	RYMEL	1996	25
7007	Operativo	Aplao - La Central 5/N	Valle de Majes	---	---	---	50

7008	Operativo	Huatipilla Bajo Junto a la capilla	Valle de Majes	ET1007	ELECSUR	0	7.5
7009	Operativo	Huatipilla Carretera Pampacolca - Viraco	Valle de Majes	S1-113154	PROMELSA	2003	10
7010	Operativo	Huatipilla Frente Puesto de Salud	Valle de Majes	52847	MAGNETRON	1998	15
7011	Operativo	Huatipilla Bajo	Valle de Majes	AU0391	RYMEL	1996	10
7012	Operativo	Huatipilla - Carretera Viraco/Pampacolca	Valle de Majes	907256T	SIEMENS	0	15
7013	Operativo	Buenos Aires - Av. Buenos Aires	Valle de Majes	141090296	RYMEL	1996	25
7014	Operativo	Central Ongoro	Valle de Majes	10341733	CAIVET	1999	15
7018	Operativo	Central Ongoro	Valle de Majes		SIN PLACA	0	7.5
7021	Operativo	Quiscay - Carretera a la Central	Valle de Majes	CY1136	RYMEL	1998	25
7022	Operativo	El Castillo - Fundo El Mirador del Castillo	Valle de Majes	AU0390	RYMEL	1996	10
7023	Operativo	El Castillo	Valle de Majes	L190244-02	ABB	1999	25
7026	Operativo	El Castillo D-12	Valle de Majes	SIN DATOS	SIN PLACA	0	75
7029	Operativo	Acoty - Carretera a Ongoro	Valle de Majes	370002	ELECSUR	1964	75
7030	Operativo	La Pampa - Carretera Viraco-Chuquibamba	Valle de Majes	52091	MAGNETRON	1998	15
7031	Operativo	Aplao - La Barranca	Valle de Majes	161814T1	DELCROSA	1999	15
7032	Operativo	Alto La Barranca - Carretera a Viraco-Chuquibamba	Valle de Majes	133335	ROMAGNOLE	1993	37.5
7034	Operativo	Cosos - Plaza de Cosos	Valle de Majes	122118T1	DELCROSA	0	50
7035	Operativo	Casquina	Valle de Majes	L19052	BBC	1998	100
7037	Operativo	Aplao - Calle Libertad 607	Valle de Majes	1221172	DELCROSA	1992	100
7038	Operativo	Aplao - Esq. Pardo/Zela CE 40307	Valle de Majes	122114	DELCROSA	1982	100
7039	Operativo	CALLE LOS CIRUELOS/ PASAJE LOS CIRUELOS	Valle de Majes	52851	MAGNETRON	1998	25
7040	Operativo	Costado Banco de la Nacion	Valle de Majes	32046	CER	0	15
7041	Operativo	Aplao - 21 de Marzo	Valle de Majes	L19372	ABB	1992	100
7042	Operativo	Aplao - Coliseo 13 de Abril S/N	Valle de Majes	315	ELECSUR	1993	75
7046	Operativo	Huancarqui - Lopez Yñates 119 / Loreto	Valle de Majes	221474	DELCROSA	1982	100
7047	Operativo	Huancarqui - Las Islas	Valle de Majes	295	ELCSUR INDL	1992	25
7048	Operativo	Huancarqui - Lopez y Nates 615	Valle de Majes	122114	DELCROSA	1982	100
7050	Operativo	Huancarqui - La Laja	Valle de Majes	---	---	---	37.5
7052	Operativo	Caspani S/N	Valle de Majes	132909	BBC	1986	37.5
7053	Operativo	Caspani S/N	Valle de Majes	L190244-01	ABB	1999	25

7054	Operativo	Caspani S/N	Valle de Majes		SIN PLACA	0	15
7055	Operativo	Cochate - Carretera a Aplao	Valle de Majes	---	---	---	100
7056	Operativo	El Monte	Valle de Majes	52855	MAGNETRON	1998	25
7059	Operativo	La Real - Camino a Aplao	Valle de Majes	5676701	I&T ELECTRIC SAC	0	100
7061	Operativo	La Real - Camino a Aplao	Valle de Majes	1495	DELCROSA	0	50
7063	Operativo	La Real - Carretera a Aplao	Valle de Majes	ET 125	ELECSUR INDL	1985	7.5
7066	Operativo	Los Purus	Valle de Majes	L190244-07	ABB	1999	25
7068	Operativo	Maran - Carretera a Aplao	Valle de Majes	111135604	ELKO PROMELSA	2009	50
7069	Operativo	Mamas	Valle de Majes	ET139	ELECSUR INDL	1993	20
7070	Operativo	Querulpa Chico	Valle de Majes	271994	ECUATRAN	1994	100
7071	Operativo	Querupa Chico	Valle de Majes	---	---	---	15
7074	Operativo	Querulpa Grande	Valle de Majes	135142	BBC	1985	37.5
7075	Operativo	Tomaca	Valle de Majes	11468	F.C.TABINI	1967	50
7077	Operativo	Tomaca S/N	Valle de Majes	AG0967	RYMEL	1996	30
7078	Operativo	Tomaca	Valle de Majes	142554	AEG	0	10
7079	Operativo	Tomaca	Valle de Majes	---	---	---	15
7080	Operativo	Pampa Blanca	Valle de Majes	320	ELECSUR IND.	1993	7.5
7081	Operativo	El Dique D-23	Valle de Majes	161486T4	DELCROSA	1999	50
7082	Operativo	Uraca - Corire Carretera a Aplao	Valle de Majes	329800	SIN PLACA	0	10
7085	Operativo	Uraca - Corire	Valle de Majes	135435	BBC	0	37.5
7086	Operativo	La Barreda	Valle de Majes	293	ELECSUR INDL	1992	25
7087	Operativo	Carretera a Aplao - CasaGrande	Valle de Majes	113094303	ELKO PROMELSA	2009	15
7090	Operativo	Corire - El Crucero Camino a Aplao	Valle de Majes	---	---	---	25
7091	Operativo	Corire - Desaguadero Av. Vizcardo Guzman S/N	Valle de Majes	271894	ECUATRAN	1999	100
7093	Operativo	Corire - Av. J.P. Vizcardo y Guzman 430	Valle de Majes	---	---	---	50
7094	Operativo	Corire - Ramon Zegarra Jose Carlos Mariategui S/N	Valle de Majes	133365	ROMAGNOLE	1993	100
7095	Operativo	Corire - Progreso/Plaza 28 de Julio	Valle de Majes	122113-T	DELCROSA	0	125
7096	Operativo	Av. 28 de Julio / Mcal. Caceres 6ta.cdra.	Valle de Majes	15103	BB	0	50
7097	Operativo	Corire - Prolog. Progreso S/N	Valle de Majes	AG0968	RYMEL	1996	50
7099	Operativo	Corire - Prolog. Progreso S/N	Valle de Majes	141100296	RYMEL	1996	25

7101	Operativo	Corire - Bellavista	Valle de Majes	52853-98	MAGNETRON	1998	25
7104	Operativo	Esq La Candelaria / Av.Toro Muerto	Valle de Majes	341310296	RYMEL	---	50
7105	Operativo	Corire - Toro Grande	Valle de Majes	70478	MAGNETRON	1999	10
7106	Operativo	Corire - Torete	Valle de Majes	6903	FRESA	0	50
7107	Operativo	Corire - San Vicente Goyoneche carretera a Corire	Valle de Majes	272094	ECUATRAN	1994	100
7108	Operativo	Corire - San Francisco carretera a Corire	Valle de Majes	SIN DATOS	DELTA	0	25
7109	Operativo	Corire - San Francisco carretera a Corire	Valle de Majes	63137	MAGNETRON	1999	10
7110	Operativo	Villa El Mirador	Valle de Majes	135652	ABB	0	37.5
7111	Operativo	Corire - Punta Colorada camino al cementerio	Valle de Majes	63141	MAGNETRON	1999	10
7113	Operativo	Corire - Escalerillas	Valle de Majes	L19373	ABB	1992	100
7115	Operativo	Corire - Sarcas S/N	Valle de Majes	AG0965	RYMEL	1996	30
7116	Operativo	Corire - Pampa Blanca	Valle de Majes	AU0393	RYMEL	1996	10
7117	Operativo	Pampa Blanca - Frente a Molinera del Sur	Valle de Majes	AG0975	RYMEL	1996	25
7118	Operativo	Pampa Blanca	Valle de Majes	63138	MAGNETRON	1999	10
7119	Operativo	Pampa Blanca	Valle de Majes	AU0392	RYMEL	1996	10
7120	Operativo	Las Malvinas	Valle de Majes	AG0971	RYMEL	1996	25
7121	Operativo	Satelite Salvador	Valle de Majes	AG0974	RYMEL	1996	25
7122	Operativo	Toran S/N	Valle de Majes	AG0972	RYMEL	1996	25
7125	Operativo	La Mezana	Valle de Majes	161486T8	DELCROSA	1997	50
7129	Operativo	Corire - Pitis	Valle de Majes	141110296	RYMEL	1996	25
7130	Operativo	Corire - Fatima	Valle de Majes	ET219	ELECSUR INDL	0	7.5
7131	Operativo	Corire - Anexo Cantas Mz G	Valle de Majes	C29253/6	OERLIKON	1963	25
7132	Operativo	Corire - Pedregal 27 de Junio S/N	Valle de Majes	17411	BBC	0	100
7134	Operativo	LOCALIDAD DE SARCAS-DIST. URACA	Valle de Majes	63139	MAGNETRON	1999	10
7135	Operativo	LOCALIDAD_SARCAS-DIST_URACA	Valle de Majes	63145	MAGNETRON	1999	10
7136	Operativo	LOCALIDAD_SARCAS-DIST_URACA	Valle de Majes	63140	MAGNETRON	1999	10
7137	Operativo	Bilbao-Carretera Aplao-Cosos	Valle de Majes	63136	MAGNETRON	1999	10
7138	Operativo	RAMON ZEGARRA - J.C.M.	Valle de Majes	341330296	RYMEL	1996	50
7139	Operativo	AV. J.P.V. GUZMAN S/N	Valle de Majes	161486T7	DELCROSA	1997	50
7140	Operativo	AV. J.P.V. GUZAMAN - PLAZA MAYOR	Valle de Majes	L190244-03	ABB	1999	25

7142	Operativo	Carretera a Toran	Valle de Majes	329900	FRESA	0	10
7143	Operativo	Central Ongoro	Valle de Majes	10341785	CAIVET	1999	15
7145	Operativo	Esq. Virginia Belaúnde/Calle Zela	Valle de Majes	L190244-05	ABB	1999	25
7146	Operativo	Toro Grande Hacienda Cáceres	Valle de Majes	161819T4	DELCROSA	1999	15
7152	Operativo	Esq. Virginia Belaúnde-2 de Mayo - Aplao	Valle de Majes	AG0966	RYMEL	1996	30
7153	Operativo	Anexo San Martín - Corire	Valle de Majes	T-1049	ABR ELECTRIC	0	25
7154	Operativo	Anexo Charaguayo - Corire	Valle de Majes	abr-28	ABR ELECTRIC	0	25
7155	Operativo	Anexo Sahuani	Valle de Majes	T-1048	ABR ELECTRIC	0	37.5
7157	Operativo	Huatiapilla Alta - Camino a Buenos Aires	Valle de Majes	63143	MAGNETRON	1999	10
7158	Operativo	P.J. 23 de Junio	Valle de Majes	341340296	RYMEL	1996	50
7159	Operativo	P.J. Nueva Esperanza	Valle de Majes	AG0969	RYMEL	1996	50
7163	Operativo	San Vicente Ex-Molino	Valle de Majes	272194	ECUATRAN	1994	100
7164	Operativo	A.H. Rostro de Cristo - Cosos	Valle de Majes	---	---	---	25
7166	Operativo	PLANTA ELECTRICA PUNTA COLORADA	Valle de Majes	---	---	---	25
7167	Operativo	LA RANCHERIA	Valle de Majes	---	---	---	37.5
7168	Operativo	Las Tiendas s/n	Valle de Majes	ET-231	ELECSUR	1988	7.5
7169	Operativo	Las Tiendas s/n	Valle de Majes	AD1823	RYMEL	1996	15
7172	Operativo	S/D	Valle de Majes	L190244-08	ABB	1999	25
7174	Operativo	El Huarango - Uraca	Valle de Majes	070347-3	DELCROSA	0	60
7178	Operativo	sector satelite pampa blanca	Valle de Majes	---	---	---	15
7185	Operativo	Esquina calle Mariscal Cáceres	Valle de Majes	---	---	---	50
7187	Operativo	Anexo La Real San Ignacio de Loyola	Valle de Majes	---	---	---	25
7188	Operativo	AAHH VILLA ELECTRICA	Valle de Majes	52849	MAGNETRON	1998	15
7192	Operativo	EL CASTILLO II ETAPA	Valle de Majes	TR2009-01047-01	EPLI	2009	25
7193	Operativo	SAN JOSE DE HUATAPILLA ALTA	Valle de Majes	R2009-01046-01	EPLI	2009	15
7194	Operativo	S/D	Valle de Majes	TR2009-01046-02	EPLI	2009	15
7195	Operativo	Av. 21 de marzo - APLAO	Valle de Majes	---	---	---	25
7196	Operativo	El Castillo Carretera camino a Chuquibamba	Valle de Majes	161819T2	DELCROSA	1999	15
7197	Operativo	URACA EL RIO	Valle de Majes	---	---	---	25
7198	Operativo	Calle Independencia Punta Colorada	Valle de Majes	207-3134	TRAFOS UNICA	0	75

7355	Operativo	EL CASTILLO	Valle de Majes	---	---	---	0
7356	Operativo	TORETE	Valle de Majes	---	---	---	0
7357	Operativo	TOMACA	Valle de Majes	---	---	---	0
7358	Operativo	Pampas de cosos Asoc. Visión El Futuro	Valle de Majes	LD000600	ABB	1998	25
7471	Operativo	Uruca	Valle de Majes	---	---	---	0
7472	Operativo	URUCA	Valle de Majes	---	---	---	0
7473	Operativo	LA CENTRAL	Valle de Majes	---	---	---	0
7481	Operativo	Anexo de Huatiapa	Valle de Majes	---	---	---	10
7482	Operativo	HUATIAPA	Valle de Majes	---	---	---	10
7483	Operativo	Anexo de Huatiapa	Valle de Majes	---	---	---	10
7484	Operativo	EL HUARANGO LA CANDELARIA	Valle de Majes	S3-1111511	ELKO	2008	50
7485	Operativo	ANEXO EL CASTILLO	Valle de Majes	AG0973	RYMEL	1996	25
7487	Operativo	Andamayo 1	Valle de Majes	---	---	---	15
7488	Operativo	Andamayo 2	Valle de Majes	---	---	---	15
7489	Operativo	CANAL LUCHEA	Valle de Majes	---	---	---	15
7490	Operativo	LUCHEA1	Valle de Majes	---	---	---	15
7491	Operativo	LUCHEA 2	Valle de Majes	S1-1131569	ELKO	2008	15
7492	Operativo	ONGORO	Valle de Majes	CJ1207	RYMEL	1998	25
7493	Operativo	ONGORO BAJO	Valle de Majes	XA-1032A007-A	TRAFO	2000	15
7495	Operativo	La Barrera	Valle de Majes	2010020501	RYMEL	2010	15
7496	Operativo	ALTO SAN FRANCISCO	Valle de Majes	2010020157	RYMEL	2010	15
7497	Operativo	ONGORO	Valle de Majes	135851	ABB	1992	37.5
7498	Operativo	ONGORO BAJO	Valle de Majes	2010020158	RYMEL	2010	15
7499	Operativo	SARCAS	Valle de Majes	2010020502	RYMEL	2010	15
7638	Operativo	CERRO RUSIA CORIRE	Valle de Majes	113094302	ELKO PROMELSA	2009	15
7352	Operativo	Rupaspucro, derivación de Huancarama.	Orcopampa	---	---	---	5
7353	Operativo	Misapuquio, derivación Central Misapuquio.	Orcopampa	2010020007	RYMEL	2010	10
7354	Operativo	Lontojoya, derivación de Chachas.	Orcopampa	2010020001	RYMEL	2010	10
7440	Operativo	BOLOGNESI E9 - LT 3 SAN LAZARO	Orcopampa	190357-03	ABB	0	40
7441	Operativo	CA LEONCIO PRADO D8 - LT 10 URB SAN GREGORIO	Orcopampa	111176508	ELKO PROMELSA	2011	100

7442	Operativo	LOS OLMOS 01 URB LAS TEJAS	Orcopampa	190358-02	ABB	0	75
7443	Operativo	BRASIL/TUPAC AMARU	Orcopampa	190358-01	ABB	0	75
7444	Operativo	AV ORCOPAMPA/ TUPAC AMARU	Orcopampa	35194-4	CEA	0	100
7445	Operativo	AV TINTAYMARCA/ STA EULALIA VISTA ALEGRE	Orcopampa	190358-0	ABB	0	75
7446	Operativo	SAN JOSE LT 01 VISTA ALEGRE	Orcopampa	190358-01	ABB	0	75
7450	Operativo	LAS AMERICAS S/N LOS MIRADORES	Orcopampa	111168205	ELKO	2011	100
7453	Operativo	A.H.SARPANE	Orcopampa	SIN DATOS	ROMAGNOLE	0	5
7454	Operativo	A.H.MISAHUANCA	Orcopampa	377159	ROMAGNOLE	0	15
7455	Operativo	HUINPILCA	Orcopampa	SIN DATOS	ROMAGNOLE	0	10
7456	Operativo	HUILLUCO	Orcopampa	SIN DATOS	ROMAGNOLE	0	10
7457	Operativo	Huancarama 1	Orcopampa	376606	ROMAGNOLE	0	25
7458	Operativo	Huancarama 2	Orcopampa	375830	ROMAGNOLE	0	10
7459	Operativo	Umachulco-1 (Provincia Condesuyos)	Orcopampa	---	---	---	10
7460	Operativo	Umachulco-2 (Provincia Condesuyos)	Orcopampa	---	---	---	10
7461	Operativo	Tintaymarca	Orcopampa	375700	ROMAGNOLE	0	10
7462	Operativo	Cuchurancho (Provincia Condesuyos)	Orcopampa	---	---	---	5
7464	Operativo	A.H. ALLHUIRE	Orcopampa	SIN DATOS	ROMAGNOLE	0	10
7465	Operativo	A.H. CHILCAMARCA	Orcopampa	111187102	ELKO PROMELSA	2012	50
7466	Operativo	Urb. Vista Alegre - Av. Manto s/n	Orcopampa	---	---	---	5
7467	Operativo	Orcopampa Poste MT 00258	Orcopampa	---	---	---	15
7468	Operativo	Av Manto Con Av el sol - Vista Alegre	Orcopampa	190357-01	ABB	0	40
7474	Operativo	SAN GREGORIO - ORCOPAMPA	Orcopampa	2010030172	RYMEL	2010	25
7501	Operativo	Santa Barbara Esq.Venezuela - Argentina s/n	Valle del Colca	PG168303	SIEMENS	1996	75
7502	Operativo	Esq. La Torre - Tahuantinsuyo s/n	Valle del Colca	103666	MEGA	1997	50
7503	Operativo	Plaza de Armas- Manco Capac s/n	Valle del Colca	111518	PROMELSA	0	50
7504	Operativo	Av. Tupac Amaru s/n	Valle del Colca	103694	MEGA	1997	50
7505	Operativo	Esq. Mca. Castilla - Miguel Grau s/n	Valle del Colca	L190313-16	ABB	0	25
7506	Operativo	CALLE JERUSALEN S/N	Valle del Colca	111168010	ELKO	2011	50
7507	Operativo	Av. Huaynalima s/n	Valle del Colca	52863	MAGNETRON	1998	25
7508	Operativo	Urb. Sacsayhuaman - Plaza Principal	Valle del Colca	L 190313-07	ABB	1999	25

7509	Operativo	Esq. Melgar - Bolognesi s/n	Valle del Colca	PG168297	SIEMENS	1996	100
7510	Operativo	Esq. Zela - Bolognesi s/n	Valle del Colca	103373	MEGA	1997	100
7511	Operativo	Esq. Melgar - Huayna Capac s/n	Valle del Colca	103382	MEGA	1997	100
7512	Operativo	Esq. Garcilazo de la Vega-Manco Capac s/n	Valle del Colca	103369	MEGA	1997	100
7513	Operativo	Urb. El Mirador	Valle del Colca	L190313-14	ABB	1999	25
7516	Operativo	Mayta Capac s/n	Valle del Colca			0	25
7517	Operativo	Plaza de Armas	Valle del Colca	103441	MEGA	1997	75
7518	Operativo	Uyu Uyu / Misti	Valle del Colca	L190311-01	ABB	1999	75
7519	Operativo	M. Melgar 201	Valle del Colca	103584	MEGA	1997	50
7521	Operativo	Melgar 5/N	Valle del Colca	L190313-06	ABB	1999	25
7522	Operativo	Caylloma s/n	Valle del Colca	L190313-20	ABB	1999	25
7523	Operativo	CENTRO DE ESTUDIOS - Fundo Linde	Valle del Colca	10--1999	CAIVET	1999	15
7524	Operativo	Esq. Pierola - Agricultura s/n	Valle del Colca	103560	MEGA	1997	50
7525	Operativo	Esq. Bolognesi - Palma s/n	Valle del Colca	103640	MEGA	1997	50
7526	Operativo	Arequipa s/n	Valle del Colca	103583	MEGA	1997	50
7527	Operativo	Esq. Cahuide-Pierola s/n	Valle del Colca	103003	MEGA	1997	50
7528	Operativo	Comp.Turist.Pachamarca Real	Valle del Colca	L190313-15	ABB	1996	50
7529	Operativo	Esq. Amazonas - Plaza de Armas	Valle del Colca	190313-13	ABB	0	50
7530	Operativo	Esq. Ramis - Amazonas s/n	Valle del Colca	103579	MEGA	1997	50
7531	Operativo	Esq. Junin - Bolivar s/n	Valle del Colca	190313-16	ABB	0	25
7532	Operativo	Esq. Melgar-Sucre s/n	Valle del Colca	103378	MEGA	1997	100
7533	Operativo	Plaza de Armas - Grau s/n	Valle del Colca	103621	MEGA	1997	50
7535	Operativo	San Pedro - Inca s/n	Valle del Colca	103370	MEGA	1997	100
7536	Operativo	San Pedro/Sanchez Cerro s/n	Valle del Colca	103385	MEGA	1997	100
7537	Operativo	San Pedro - Ayacucho s/n	Valle del Colca	103376	MEGA	1997	100
7538	Operativo	Esq. Lima 501-Huancavelica s/n	Valle del Colca	103392	MEGA	1997	100
7539	Operativo	Carretera a Achoma	Valle del Colca	52860	MAGNETRON	1998	50
7540	Operativo	Carretera a Cabanaconde	Valle del Colca	L190313-05	ABB	1999	25
7541	Operativo	Av. Collagua 7ma. cuad, Hotel Collagua	Valle del Colca	L190313-08	ABB	1999	25
7542	Operativo	Av. Colca, Instituto de Yanque	Valle del Colca	L190312-01	ABB	1999	50

7543	Operativo	Av. San Martin s/n	Valle del Colca	L190313-12	ABB	1999	25
7544	Operativo	Av. Chacapi s/n Baños	Valle del Colca	161820T7	DELCROSA	1999	15
7545	Operativo	pueblo de Tuti	Valle del Colca	L 190313-10	ABB	1999	25
7548	Operativo	Calle Sallihuasi	Valle del Colca	S1-1131564	ELKO	2008	15
7550	Operativo	Pulpera Carretera Principal	Valle del Colca	TR-2005-0520-08	EPLI	2005	15
7551	Operativo	Tahuantinsuyo	Valle del Colca	S1-1131563	ELKO	2008	15
7552	Operativo	Chalhuanca	Valle del Colca	TR-2005-0521-04	EPLI S.A.C.	2005	10
7553	Operativo	Arequipa / Plaza Armas	Valle del Colca	127890	ABB	1996	25
7554	Operativo	Pillones	Valle del Colca	103411734	CAIVET	99	15
7555	Operativo	Carretera Imata	Valle del Colca	TR-2005-0520-04	EPLI	2005	15
7556	Operativo	Imata	Valle del Colca	TR-2005-0523-05	EPLI	2005	25
7557	Operativo	Imata Pueblo	Valle del Colca	TR-2005-0523-02	EPLI	2005	25
7558	Operativo	S/D	Valle del Colca	TR-2005-0522-01	EPLI	2005	5
7559	Operativo	Progreso	Valle del Colca	TR-2005-0521-03	EPLI	2005	10
7560	Operativo	SANCHEZ CERRO	Valle del Colca	TR-2005-0523-07	EPLI	2005	25
7561	Operativo	Nevada Plaza de Armas	Valle del Colca	TR-2005-0523-11	EPLI	2005	25
7562	Operativo	Calle La Nevada	Valle del Colca	TR-2005-0520-01	EPLI S.A.C.	2005	15
7563	Operativo	Llanca	Valle del Colca	TR-2005-0520-11	EPLI	2005	15
7564	Operativo	Llanca	Valle del Colca	TR-2005-0523-08	EPLI	2005	25
7565	Operativo	Úcuchachas	Valle del Colca	S1-113155	PROMELSA	2003	10
7566	Operativo	Choco	Valle del Colca	TR-2005-0523-03	EPLI	2005	25
7567	Operativo	Choco	Valle del Colca	TR-2005-0523-05	EPLI	2005	15
7568	Operativo	Miña	Valle del Colca	TR-2005-0520-10	EPLI	2005	15
7569	Operativo	Carret. Principal a Chinini	Valle del Colca	TR-2005-0521-07	EPLI	2005	10
7570	Operativo	Carret. Principal a Chinini	Valle del Colca	TR-2005-0521-06	EPLI	2005	10
7571	Operativo	Cruce ca. Arequipa y Sucre	Valle del Colca	TR-2005-0523-14	EPLI	2005	25
7572	Operativo	Cruce ca. Democracia y San Lorenzo	Valle del Colca	TR-2005-0523-09	EPLI	2005	25
7573	Operativo	Cruce ca. Prosperidad y Balbuena	Valle del Colca	TR-2005-0523-10	EPLI	2005	25
7574	Operativo	Cruce ca Independencia y 4 de Noviembre	Valle del Colca	TR-2005-0523-04	EPLI	2005	25
7575	Operativo	Esq. calle 2 de Mayo con Jose Olaya	Valle del Colca	TR-2005-0523-10	EPLI	2005	25

7576	Operativo	Malata	Valle del Colca	TR-2005-0521-02	EPLI	2005	10
7577	Operativo	Latica	Valle del Colca	TR-2005-0520-06	EPLI	2005	15
7578	Operativo	Tocallo	Valle del Colca	TR-2005-0521-05	EPLI	2005	10
7579	Operativo	Cosfirhua	Valle del Colca	TR-2005-0523-13	EPLI	2005	25
7580	Operativo	San Juan de Chuccho	Valle del Colca	TR-2005-0521-01	EPLI	2005	10
7581	Operativo	Tapay	Valle del Colca	TR-2005-0520-02	EPLI	2005	15
7582	Operativo	Tapay	Valle del Colca	TR-2005-0520-03	EPLI	2005	15
7584	Operativo	URB.GUILLERMO MARIQUE GUZMAN	Valle del Colca	111187101	ELKO PROMELSA	2012	50
7585	Operativo	AV Principal Yanque S/N	Valle del Colca	56768-12	A&T ELECTRIC SAC	2005	15
7586	Operativo	Charhuanca -Antena Seal	Valle del Colca	---	---	---	10
7595	Operativo	Luis Rebolledo soberon Mz A lt 14	Valle del Colca			0	37
7612	Operativo	Anexo El Fure	Valle del Colca	---	---	---	10
7626	Operativo	CALLE LIBERTAD 605 - YANQUE	Valle del Colca	2010020557	RYMEL	2010	50
7666	Operativo	ICHUPAMPA	Valle del Colca	---	---	---	0
6600	Operativo	Esq. Mrcal. Castilla 505 - Caylloma	Huanca	---	---	---	40
6601	Operativo	Esq. Olviso 400 - Miguel Grau	Huanca	---	---	---	60
6602	Operativo	Malata - Malaca S/N	Huanca	---	---	---	10
6603	Operativo	Tanccaya - Calle Principal S/N	Huanca	---	---	---	10
6604	Operativo	Central Hidraulica Huanca	Huanca	---	---	---	25
6605	Operativo	sector pichinga san basilio	Huanca	---	---	---	15
6606	Operativo	sector pichinga san basilio	Huanca	---	---	---	15
6607	Operativo	sector pichinga san basilio	Huanca	---	---	---	15
6608	Operativo	sector pichinga san basilio	Huanca	---	---	---	15
6609	Operativo	sector pichinga san basilio	Huanca	---	---	---	25
6610	Operativo	sector pichinga san basilio	Huanca	---	---	---	15
7647	Operativo	CENTRAL DE HUANCA	Huanca	2010010441	RYMEL	2010	10
7602	Operativo	ANEXO CCASCAS LT.9 PLAZA	Caylloma	500185-01	I&T ELECTRIC SAC	2009	15
7603	Operativo	ANEXO CONDORCUYO LT.31	Caylloma	500186-01	I&T ELECTRIC SAC	2009	25
7604	Operativo	ANEXO CORAZA FRENTE A LOCAL COMUNAL	Caylloma	463956	ABB	1996	15
7605	Operativo	ANEXO CUCHOCAPILLA LT.36	Caylloma	52666	MAGNETRON	1998	10

7606	Operativo	ANEXO JACHAÑA LT.90	Caylloma	500186-02	I&T ELECTRIC SAC	2009	25
7607	Operativo	ANEXO JACHAÑA LT.107	Caylloma	500186-03	I&T ELECTRIC SAC	2009	25
7608	Operativo	ANEXO PUSA PUSA LT.17	Caylloma	500186-04	I&T ELECTRIC SAC	2009	25
7609	Operativo	ANEXO SANTA ROSA	Caylloma	500183-01	I&T ELECTRIC SAC	2009	5
7610	Operativo	ANEXO SOTOCAYA FRENTE A LT.1	Caylloma	AJ0349	RYMEL	1996	10
7611	Operativo	ANEXO TARUCAMARCA FRENTE A CAMPO DEPORTIVO	Caylloma	500186.05	I&T ELECTRIC SAC	2009	25
6000	Operativo	ASENTAMIENTO E1 PARCELA 2	Majes-Sihuas	---	---	---	10
6001	Operativo	El Pedregal - Los Molles Seccion A P-221	Majes-Sihuas	L136004	ABB	1994	25
6002	Operativo	El Pedregal - Villa Industrial E-9	Majes-Sihuas	AG0673	RYMEL	1996	50
6004	Operativo	El Pedregal Norte - Parcela 291 Los Molles	Majes-Sihuas	52588	MAGNETRON	1998	5
6005	Operativo	El Pedregal Norte - Parcela 274 Los Molles	Majes-Sihuas	---	---	---	5
6006	Operativo	El Pedregal Norte - Parcela 333 Los Molles	Majes-Sihuas	TR-2006-0664-14	EPLI	2006	50
6007	Operativo	El Pedregal - Los Molles Parcela 331	Majes-Sihuas	52571	MAGNETRON	1998	5
6008	Operativo	El Pedregal - Los Molles Parcela 360	Majes-Sihuas	AU0375	RYMEL	1996	10
6009	Operativo	El Pedregal - Los Molles Parcela 394	Majes-Sihuas	52564	MAGNETRON	1998	5
6010	Operativo	El Pedregal - Los Molles Parcela406	Majes-Sihuas	52562	MAGNETRON	1998	5
6011	Operativo	El Pedregal - Los Molles Parcela 458	Majes-Sihuas	4078195F	ECUATRAN	1995	37.5
6012	Operativo	El Pedregal - Los Molles Parcela 510	Majes-Sihuas	52580	MAGNETRON	1998	5
6013	Operativo	El Pedregal - Los Molles Parcela 481	Majes-Sihuas	52660	MAGNETRON	1998	10
6015	Operativo	El Pedregal - Las Malvinas X-19	Majes-Sihuas	143551	ROMAGNOLE	1994	37.5
6016	Operativo	El Pedregal - Las Malvinas J-1	Majes-Sihuas	---	---	---	50
6017	Operativo	El Pedregal - Las Malvinas M-22	Majes-Sihuas	41371	MAGNETRON	1997	25
6018	Operativo	El Pedregal - Frente al Colegio Justo Juez	Majes-Sihuas	271694	ECUATRAN	1994	100
6019	Operativo	El Pedregal - Parcela 193 Grifo Santa Fe	Majes-Sihuas	501802	I.T.B. BRASIL	2008	100
6020	Operativo	El Pedregal - Futuro Majes R-1	Majes-Sihuas	133337	ROMAGNOLE	1993	37.5
6021	Operativo	El Pedregal - Futuro Majes T1-24	Majes-Sihuas	L135134	BBC	1988	37.5
6022	Operativo	El Pedregal - Av.Pedregal A-27-19	Majes-Sihuas	110433T15	DELCROSA	1975	100
6023	Operativo	El Pedregal - Esq. Yarabamba/Av. Arequipa	Majes-Sihuas	L16633	BBICTSA	1983	100
6024	Operativo	El Pedregal O-1 Esq. Socabaya/Caylloma	Majes-Sihuas	---	---	---	320
6025	Operativo	Av. Carlos Chuto/Sabandia Z2-13	Majes-Sihuas	LD000672	ABB	1998	25

6026	Operativo	El Pedregal Mz. A2 Lote 3	Majes-Sihuas	111168112	ELKO	2011	100
6027	Operativo	El Pedregal - Calle Sabandia F-18	Majes-Sihuas	300462	DELCROSA	1967	137.5
6028	Operativo	Calle: Municipal / Unión A19-1	Majes-Sihuas	L10352	BBP	0	100
6029	Operativo	El Pedregal - MZA 20 LT1	Majes-Sihuas	161485T47	DELCROSA	1997	50
6030	Operativo	El Pedregal - Parcela 336	Majes-Sihuas	52583	MAGNETRON	1998	5
6031	Operativo	El Pedregal Parcela 386	Majes-Sihuas	AJ0346	RYMEL	1996	10
6032	Operativo	El Pedregal Parcela 461	Majes-Sihuas	AJ0335	RYMEL	1996	10
6033	Operativo	El Pedregal - Calle Cayma B-10	Majes-Sihuas	TS1154	MILANO	1961	100
6034	Operativo	El Pedregal N-4 Esq. Av. Camana/Cayma	Majes-Sihuas	19094	FASETRON	2009	100
6035	Operativo	El Pedregal - Yarabamba J-6	Majes-Sihuas	56767-05	A&T ELECTRIC SAC	2005	100
6036	Operativo	El Pedregal - Camana/Mollendo	Majes-Sihuas	---	---	---	50
6038	Operativo	El Pedregal - Amazonas/Carlos Chuto AS-7	Majes-Sihuas	L22551	ABB	1996	100
6039	Operativo	El Pedregal seccion A - Los Molles Parcela 400	Majes-Sihuas	52548	MAGNETRON	1998	5
6040	Operativo	El Pedregal Seccion A - Los Molles Parcela 436	Majes-Sihuas	AJ0365	RYMEL	1996	10
6041	Operativo	El Pedregal Seccion A - Los Molles Parcela 491	Majes-Sihuas	AJ0337	RYMEL	1996	50
6042	Operativo	El Pedregal Seccion A - Los Molles Parcela 537	Majes-Sihuas	AU0373	RYMEL	1996	10
6043	Operativo	El Pedregal - Parcela 470	Majes-Sihuas	---	---	---	5
6044	Operativo	El Pedregal Seccion A Parcela 494	Majes-Sihuas	L136110	ABB	1994	37.5
6045	Operativo	El Pedregal Seccion A - Parcela 492	Majes-Sihuas	143773-T4	DELCROSA	2008	100
6046	Operativo	Carretera Panamericana	Majes-Sihuas	70317-00	MAGNETRON	---	10
6047	Operativo	El Pedregal Seccion A	Majes-Sihuas	S3-1111484	ELKO	2008	25
6048	Operativo	El Pedregal Seccion D2 Parcela 46 Ramal 2	Majes-Sihuas	141000296	RYMEL	1996	10
6049	Operativo	El Pedregal Seccion D2 Parcela 75 ramal 3	Majes-Sihuas	L122144	ABB	1995	25
6050	Operativo	El Pedregal D2 Parcela 79	Majes-Sihuas	S1-1131556	ELKO	2008	15
6051	Operativo	El Pedregal - Seccion D2 Parcela 96	Majes-Sihuas	14990296	RYMEL	1996	10
6052	Operativo	El Pedregal Seccion D2 Parcela 125	Majes-Sihuas	141180296	RYMEL	1996	10
6053	Operativo	El Pedregal DS Parcela 106	Majes-Sihuas	---	---	---	10
6054	Operativo	El Pedregal Seccion DS Parcela 116 Ramal 3	Majes-Sihuas	144120296	RYMEL	1996	10
6055	Operativo	El Pedregal D2 Parcela 59	Majes-Sihuas	OU0386	RYMEL	1996	10
6056	Operativo	El Pedregal Seccion DS Parcela 60	Majes-Sihuas	L122073	ABB	1995	25

6057	Operativo	El Pedregal - Centro de Servicios D5 parc.73	Majes-Sihuas	KC 4416	DELCROSA	2006	10
6058	Operativo	El Pedregal Seccion D5 Parcela 84	Majes-Sihuas	L122088	ABB	1995	25
6059	Operativo	El Pedregal Asentamiento D2 Parcela 10	Majes-Sihuas	L122090	ABB	1995	25
6060	Operativo	El Pedregal Seccion D2 Parcela 28	Majes-Sihuas	L122087	ABB	1995	25
6061	Operativo	El Pedregal Seccion D5 Parcela 01	Majes-Sihuas	52653	MAGNETRON	1998	10
6062	Operativo	El Pedregal Seccion D5 Parcela 19	Majes-Sihuas	L122102	ABB	1995	25
6063	Operativo	El Pedregal Seccion D5 Parcela 35	Majes-Sihuas	AD1813	RYMEL	1996	15
6064	Operativo	El Pedregal seccion D5 Parcela 52	Majes-Sihuas	L22970	ABB	1996	37.5
6065	Operativo	El Pedregal Parcela 198	Majes-Sihuas	---	---	---	15
6066	Operativo	El Pedregal SeccionA Parcela 201 - Eje Urbano	Majes-Sihuas	111135503	ELKO PROMELSA	2009	25
6067	Operativo	El Pedregal - Parcela 148	Majes-Sihuas	113094305	ELKO PROMELSA	2009	15
6068	Operativo	El Pedregal Asentamiento A - Parcela 264	Majes-Sihuas	L122067	ABB	1995	25
6069	Operativo	El Pedregal Parcela 261	Majes-Sihuas	53511	MAGNETRON	1998	5
6070	Operativo	El Pedregal - Frente a Parcela 239	Majes-Sihuas	52540	MAGNETRON	1998	5
6071	Operativo	El Pedregal - Asentamiento A / Parcela 303	Majes-Sihuas	L122108	ABB	1995	25
6072	Operativo	El Pedregal - Parcela 321	Majes-Sihuas	52550	MAGNETRON	1998	5
6073	Operativo	El Pedregal - Parcela 340	Majes-Sihuas	---	---	---	5
6074	Operativo	El Pedregal - Asentamiento A / Parcela 367	Majes-Sihuas	3002571	DELCROSA	1965	25
6075	Operativo	El Pedregal - Parcela 204	Majes-Sihuas	113094504	ELKO PROMELSA	2009	15
6076	Operativo	El Pedregal - AUTODEMA	Majes-Sihuas	---	---	---	100
6077	Operativo	El Pedregal - Centro poblado El Alto	Majes-Sihuas	1130942071	ELKO PROMELSA	2009	10
6078	Operativo	FRENTE AL GRIFO UNION MAJES	Majes-Sihuas	53-000078	PROMELSA	2002	37.5
6079	Operativo	El Pedregal - Centro de Acopio La Molina	Majes-Sihuas	CJ1274	RYMEL	1998	15
6080	Operativo	El Pedregal - Panamericana P-220	Majes-Sihuas	52611	MAGNETRON	1998	10
6081	Operativo	El Pedregal Parcela 251	Majes-Sihuas	52537	MAGNETRON	1998	5
6082	Operativo	El Pedregal Parcela 249 El Alto	Majes-Sihuas	52589	MAGNETRON	1998	5
6083	Operativo	El Pedregal Parcela 289 El Alto	Majes-Sihuas	---	---	---	15
6084	Operativo	El Pedregal - Parcela 326 El Alto	Majes-Sihuas	---	---	---	10
6085	Operativo	El Pedregal El Alto Parcela 422	Majes-Sihuas	52545	MAGNETRON	1998	5
6086	Operativo	El Pedregal - El Alto Parcela 447	Majes-Sihuas	470523	ABB	1996	15

6087	Operativo	El Pedregal El Alto Parcela 543	Majes-Sihuas	AU0377	RYMEL	1996	10
6088	Operativo	El Pedregal - Parcela 471 El Alto	Majes-Sihuas	14620296	RYMEL	1996	5
6089	Operativo	El Pedregal - El Alto Parcela 476	Majes-Sihuas	42901	MAGNETRON	1997	5
6090	Operativo	El Pedregal - El Alto Parcela 452	Majes-Sihuas	42905	MAGNETRON	1997	5
6091	Operativo	El Pedregal - San Juan El Alto Parcela 547	Majes-Sihuas	AD1819	RYMEL	1996	15
6092	Operativo	El Pedregal El Alto Parcela 550	Majes-Sihuas	42904	MAGNETRON	1997	5
6093	Operativo	El Pedregal - Alto San Juan L-4 Centro Poblado	Majes-Sihuas	---	---	---	100
6094	Operativo	El Pedregal El Alto Parcela 522	Majes-Sihuas	AU0367	RYMEL	1996	10
6095	Operativo	El Pedregal Primer Ramal D-1	Majes-Sihuas	LD000675	ABB	1998	25
6096	Operativo	El Pedregal D-1 Parcela 12	Majes-Sihuas	AJ0360	RYMEL	1996	10
6097	Operativo	El Pedregal Parcela 30-28 D-1	Majes-Sihuas	AJ0364	RYMEL	1996	10
6098	Operativo	El Pedregal Seccion D4 Parcela 11	Majes-Sihuas	L122098	ABB	1995	25
6099	Operativo	El Pedregal Parcela 23 D-4	Majes-Sihuas	---	---	---	10
6100	Operativo	El Pedregal D-4 Parcela 42	Majes-Sihuas	AU0372	RYMEL	1996	10
6101	Operativo	El Pedregal Seccion D Parcela 48 Ramal 2	Majes-Sihuas	14720296	RYMEL	1996	10
6102	Operativo	El Pedregal Seccion D4 Parcela 65 Ramal 2	Majes-Sihuas	---	---	---	10
6103	Operativo	El Pedregal - Seccion D4 Parcela 66 Ramal 2	Majes-Sihuas	L136443	ABB	1995	37.5
6104	Operativo	El Pedregal D4 Parcela 77	Majes-Sihuas	S1-1131562	PROMELSA	2008	15
6105	Operativo	El Pedregal D4 Parcela 91	Majes-Sihuas	---	---	---	15
6106	Operativo	El Pedregal Parcela 588	Majes-Sihuas	42914	MAGNETRON	1997	5
6107	Operativo	El Pedregal D-1 Parcela 87	Majes-Sihuas	471439	ABB	1996	15
6108	Operativo	El Pedregal D1 Parcela 103	Majes-Sihuas	470832	ABB	1996	15
6109	Operativo	El Pedregal D4 Parcela 105	Majes-Sihuas	463884	ABB	1996	15
6110	Operativo	El Pedregal Seccion D4 Parcela 120	Majes-Sihuas	---	---	---	5
6111	Operativo	El Pedregal Seccion D1 Parcela 117	Majes-Sihuas	AD1751	RYMEL	1996	15
6112	Operativo	El Pedregal Seccion D1 Parcela 123	Majes-Sihuas	---	---	---	5
6113	Operativo	El Pedregal D1 Parcela 135	Majes-Sihuas	KC4415	DELCROSA	2006	10
6114	Operativo	El Pedregal Seccion D-3 Parcela 17	Majes-Sihuas	AD1768	RYMEL	1996	15
6115	Operativo	El Pedregal Sector D-3 Parcela 35	Majes-Sihuas	41394	MAGNETRON	1997	25
6116	Operativo	El Pedregal - Parcela 50 D-3	Majes-Sihuas	AD1809	RYMEL	1996	15

6117	Operativo	El Pedregal - Parcela 67 Sector D-3	Majes-Sihuas	AD1760	RYMEL	1996	15
6118	Operativo	El Pedregal Seccion D3 Parcela 75	Majes-Sihuas	52634	MAGNETRON	1998	10
6119	Operativo	El Pedregal Seccion D3 Parcela 81	Majes-Sihuas	AD1767	RYMEL	1996	15
6121	Operativo	AV Principal La Colina B-3	Majes-Sihuas	---	---	---	37.5
6122	Operativo	La Colina FTE Mz D-4	Majes-Sihuas	620	ELECSUR	2004	25
6123	Operativo	Majes - La Colina Parcela 104	Majes-Sihuas	41475	MAGNETRON	1997	5
6124	Operativo	Majes - La Colina Parcela 68	Majes-Sihuas	41434	MAGNETRON	1997	5
6125	Operativo	El Pedregal SECCION A Parcela 73	Majes-Sihuas	---	---	---	25
6126	Operativo	El Pedregal - E3 Parcela 32	Majes-Sihuas	41423	MAGNETRON	1997	5
6127	Operativo	El Pedregal - E3 Parcela 22	Majes-Sihuas	---	---	---	10
6128	Operativo	El Pedregal - E3 Parcela 6	Majes-Sihuas	S1-1131560	ELKO	2008	15
6129	Operativo	El Pedregal - E3 Parcela 59	Majes-Sihuas	AD1755	RYMEL	1996	15
6130	Operativo	El Pedregal E3 Parcela 47	Majes-Sihuas	AD1759	RYMEL	1996	15
6131	Operativo	El Pedregal - E3 Parcela 93	Majes-Sihuas	AD1826	RYMEL	1996	15
6132	Operativo	El Pedregal - E3 Parcela 79	Majes-Sihuas	AD1787	RYMEL	1996	15
6133	Operativo	El Pedregal Seccion A - Parcela 78 La Colina	Majes-Sihuas	52535	MAGNETRON	1998	5
6134	Operativo	El Pedregal - La Colina Parcela 109	Majes-Sihuas	L136008	ABB	1994	25
6135	Operativo	El Pedregal - Seccion A Parcela 35 La Colina	Majes-Sihuas	52557	MAGNETRON	1998	5
6136	Operativo	El Pedregal - Seccion A Parcela 46 La Colina	Majes-Sihuas	41476	MAGNETRON	1997	5
6137	Operativo	El Pedregal - E2 Parcela 3	Majes-Sihuas	52669	MAGNETRON	1998	10
6138	Operativo	El Pedregal - E2 Parcela 83 La Colina	Majes-Sihuas	S1-1131557	ELKO	2008	15
6139	Operativo	El Pedregal E2 Parcela 38	Majes-Sihuas	471863	ABB	1996	25
6140	Operativo	El Pedregal Seccion A - Parcela 40 Los Molles	Majes-Sihuas	14980296	RYMEL	1996	25
6141	Operativo	El Pedregal - Parcela 42 La Colina	Majes-Sihuas	---	---	---	50
6142	Operativo	El Pedregal - Parcela 44 La Colina	Majes-Sihuas	52546	MAGNETRON	1998	5
6143	Operativo	El Pedregal - Canal Eje Toma 3R	Majes-Sihuas	52586	MAGNETRON	1998	5
6144	Operativo	El Pedregal - E2 Parcela 114	Majes-Sihuas	AU0370	RYMEL	1996	10
6145	Operativo	El Pedregal - E2 Parcela 116	Majes-Sihuas	473636	ABB	1996	25
6147	Operativo	El Pedregal - E2 Planta de Tratamiento	Majes-Sihuas	---	---	---	50
6148	Operativo	Santa Isabel De Sihuas - Fundo Kujan	Majes-Sihuas	14790296	RYMEL	1996	10

6149	Operativo	San Juan de Sihuas - P.J. Los Geranios E-5	Majes-Sihuas	L136441	ABB	1995	37.5
6150	Operativo	San Juan De Sihuas - Tambillo - Comisaria	Majes-Sihuas	4058095F	ECUATRAN	1995	37.5
6151	Operativo	Santa Isabel de Sihuas S/N Mz B-4	Majes-Sihuas	L136448	ABB	1995	37.5
6153	Operativo	El Pionero C-8	Majes-Sihuas	TR-2006-0664-25	EPLI	2006	50
6154	Operativo	Complejo Vitivinicola CEE-Peru INADE	Majes-Sihuas	161821T33	DELCROSA	1999	15
6155	Operativo	Asentamiento 81 - 11	Majes-Sihuas	L122962	ABB	1995	25
6156	Operativo	Asentamiento B1-29 Ramal 1	Majes-Sihuas	143548	ROMAGNOLE	1994	37.5
6157	Operativo	Ramal 2 B1-P47	Majes-Sihuas	L136455	ABB	1995	37.5
6158	Operativo	Pedregal - B1 Parcela 56	Majes-Sihuas	TG-2004-0831-01	EPLI S.A.C.	2004	10
6159	Operativo	Ramal 2 B1 - P70	Majes-Sihuas	L122052	ABB	1995	25
6161	Operativo	El Pedregal B2 - Parcela 34	Majes-Sihuas	52532	MAGNETRON	1998	5
6162	Operativo	Ramal 2 B2 Centro Servicio	Majes-Sihuas	L122112	ABB	1995	15
6162	Operativo	Ramal 2 B2 Centro Servicio	Majes-Sihuas	KC 4437	DELCROSA	0	15
6163	Operativo	El Pedregal B2 Parcela 63	Majes-Sihuas	L136111	ABB	1994	37.5
6164	Operativo	El Pedregal B3 - Parcela 62	Majes-Sihuas	---	---	---	50
6165	Operativo	Asent. B2-60	Majes-Sihuas	AG0689	RYMEL	1996	50
6166	Operativo	El Pedregal - B3 Parcela 73	Majes-Sihuas	52554	MAGNETRON	1998	5
6167	Operativo	Frente a B3 - P99	Majes-Sihuas	---	---	---	10
6168	Operativo	El Pedregal B3 - Parcela 84	Majes-Sihuas	480677	ABB	1996	25
6169	Operativo	Asentamiento 82 - Parcela 19 Ramal 1	Majes-Sihuas	AU0376	RYMEL	1996	10
6170	Operativo	Asentamiento 82 Parcela 6	Majes-Sihuas	14890296	RYMEL	1996	25
6171	Operativo	Asentamiento 83 Parcela 13	Majes-Sihuas	L136109	ABB	1994	37.5
6172	Operativo	Asentamiento 83 Parcela 34	Majes-Sihuas	L122059	ABB	1995	25
6173	Operativo	Asentamiento B4-96 Ramal 3	Majes-Sihuas	---	---	---	10
6174	Operativo	Asentamiento B4-76	Majes-Sihuas	AJ0336	RYMEL	1996	10
6175	Operativo	Asentamiento B4 - 61	Majes-Sihuas	AU0381	RYMEL	1996	10
6176	Operativo	Asentamiento B4 - 45	Majes-Sihuas	41353	MAGNETRON	1997	25
6177	Operativo	Asentamiento B4 -27 Ramal 1	Majes-Sihuas	---	---	---	15
6178	Operativo	Asentamiento B4 - 07 Ramal 1	Majes-Sihuas	OU0385	RYMEL	1996	10
6179	Operativo	El Pedregal - B1 Parcela 85	Majes-Sihuas	---	---	---	35

6180	Operativo	El Pedregal B1 Parcela 97	Majes-Sihuas	52531	MAGNETRON	1998	5
6181	Operativo	El Pedregal - B1 Parcela 109 Ramal 1	Majes-Sihuas	4059595F	ECUATRAN	1995	37.5
6182	Operativo	El Pedregal B1 Parcela 78	Majes-Sihuas	52549	MAGNETRON	1998	5
6184	Operativo	Vallecito B2-P87 Ramal 4	Majes-Sihuas	14750296	RYMEL	1996	10
6185	Operativo	Vallecito B2 P101 Ramal 3	Majes-Sihuas	141010296	RYMEL	1996	10
6186	Operativo	C-1 P16 Ramal 1	Majes-Sihuas	L136447	ABB	1995	37.5
6187	Operativo	C1 P41 Ramal 1	Majes-Sihuas	AJ0332	RYMEL	1996	10
6188	Operativo	El Pedregal C1 P57 Ramal 1	Majes-Sihuas	L120081	BBP	1969	37.5
6189	Operativo	El Pedregal C2 Parcela 9	Majes-Sihuas	AD1798	RYMEL	1996	15
6190	Operativo	El Pedregal C2 Parcela 25	Majes-Sihuas	470609	ABB	1996	15
6191	Operativo	El Pedregal C3 Parcela 75	Majes-Sihuas	AD1817	RYMEL	1996	15
6192	Operativo	El Pedregal C3 Parcela 90	Majes-Sihuas	---	---	---	15
6193	Operativo	El Pedregal C3 Parcela S/N frente 100	Majes-Sihuas	AD1821	RYMEL	1996	15
6194	Operativo	El Pedregal C2 Parcela 61	Majes-Sihuas	471308	ABB	1996	15
6195	Operativo	El Pedregal C3 - Parcela 55 Ramal 1	Majes-Sihuas	L22995	ABB	1996	25
6196	Operativo	El Pedregal C3 Parcela 59	Majes-Sihuas	S1-1131558	ELKO	2008	15
6197	Operativo	El Pedregal C3 Parcela 69	Majes-Sihuas	AD1801	RYMEL	1996	15
6198	Operativo	El Pedregal C3 Parcela 40	Majes-Sihuas	AD1797	RYMEL	1996	15
6199	Operativo	El Pedregal C3 Parcela 51	Majes-Sihuas	AD1783	RYMEL	1996	15
6200	Operativo	El Pedregal C2 Parcela 73	Majes-Sihuas	470260	ABB	1996	15
6201	Operativo	El Pedregal C3 Parcela 4	Majes-Sihuas	AD1803	RYMEL	1996	15
6202	Operativo	El Pedregal C3 - Parcela 16	Majes-Sihuas	AD1814	RYMEL	1996	15
6203	Operativo	C1 P75 Ramal 3	Majes-Sihuas	41416	MAGNETRON	0	10
6204	Operativo	El Pedregal C1 Parcela 92	Majes-Sihuas	AJ0359	RYMEL	1996	10
6205	Operativo	El Pedregal C2 Parcela B5	Majes-Sihuas	464064	ABB	1996	15
6206	Operativo	El Pedregal C2 Parcela 105	Majes-Sihuas	471061	ABB	1996	15
6207	Operativo	Santa Rita S/N Fundo La Querencia	Majes-Sihuas	2420082	ELKO	1995	75
6213	Operativo	Santa Rita - Fundo Oasis Prop. Jose Malaga	Majes-Sihuas	111168101	ELKO	2011	100
6216	Operativo	Santa Rita - Av. Los Fundadores C-10	Majes-Sihuas	56767-14	A&T ELECTRIC SAC	2005	100
6217	Operativo	Santa Rita - L.E. Olazabal/Perochena 135	Majes-Sihuas	---	---	---	50

6218	Operativo	Santa Rita - Av. Los Fundadores S/N	Majes-Sihuas	---	---	---	37.5
6219	Operativo	Santa Rita - P.J. 24 de Junio B-17	Majes-Sihuas	L120S12	BBICTSA	1973	37.5
6221	Operativo	Santa Rita - Lateral 9 Empresa	Majes-Sihuas	L190243-1S2	ABB	1999	25
6222	Operativo	Santa Rita Fundo La Victoria Lateral	Majes-Sihuas	---	---	---	15
6224	Operativo	Santa Rita - Fundo Don Lucho	Majes-Sihuas	161821T16	DELCROSA	1999	15
6226	Operativo	Pitay - Bocatoma Pitay	Majes-Sihuas	L22055	ABB	1995	50
6227	Operativo	San Juan El Alto secc. A, parcela S81, Mz. T	Majes-Sihuas	52637	MAGNETRON	1998	10
6229	Operativo	Asentamiento C-2 Mz-I	Majes-Sihuas	L22065	ABB	1995	50
6232	Operativo	El Pedregal	Majes-Sihuas	---	---	---	25
6233	Operativo	Vía a Bocatoma Pitay	Majes-Sihuas	113115902	ELKO PROMELSA	2011	30
6233	Operativo	Vía a Bocatoma Pitay	Majes-Sihuas	113115912	ELKO PROMELSA	2011	30
6233	Operativo	Vía a Bocatoma Pitay	Majes-Sihuas	113115913	ELKO PROMELSA	2011	30
6234	Operativo	Sondor	Majes-Sihuas	41343	MAGNETRON	1997	25
6235	Operativo	s/n/	Majes-Sihuas	---	---	---	15
6236	Operativo	EL Pedregal s/n, camino a granja Rico Pollo	Majes-Sihuas	41419	MAGNETRON	1997	5
6237	Operativo	Parcela Nro.S - Seccion D el Pedregal	Majes-Sihuas	16209ST37	DELCROSA	2003	50
6238	Operativo	ASENTAMIENTO E6 PARCELA 57	Majes-Sihuas	---	---	---	15
6240	Operativo	Santa Rita	Majes-Sihuas	113420T11	DELCROSA	1977	100
6242	Operativo	lirig. Santa Rita de Sihuas Lateral 10	Majes-Sihuas	---	---	---	5
6244	Operativo	Pedregal Sur Seccion A	Majes-Sihuas	L23005	ABB	1996	25
6245	Operativo	Pedregal Sur Seccion A	Majes-Sihuas	---	---	---	50
6246	Operativo	Lateral 10 Santa Rita de Sihuas	Majes-Sihuas	L11194	BBP	1972	80
6247	Operativo	El Pedregal Seccion D4 Parcela 2	Majes-Sihuas	S3-111301	PROMELSA	2003	37.5
6248	Operativo	El Pedregal	Majes-Sihuas	CU1290	RYMEL	1998	15
6249	Operativo	Sondor	Majes-Sihuas	---	---	---	5
6250	Operativo	ASENTAMIENTO B Y C MAJES	Majes-Sihuas	L190243-117	ABB	1999	25
6251	Operativo	Fundo Maria 10091	Majes-Sihuas	L18565	BBC	1990	100
6253	Operativo	Santa rita de siguas	Majes-Sihuas	---	---	---	37.5
6254	Operativo	Santa Rita de Siguas	Majes-Sihuas	52641	MAGNETRON	1998	10
6255	Operativo	SANTA RITA DE SIHUAS	Majes-Sihuas	70600	ELECSUR	2004	5

6257	Operativo	La Colina Mz T	Majes-Sihuas	---	---	---	50
6258	Operativo	La Colina Seccion A Parcela 167	Majes-Sihuas	---	---	---	10
6259	Operativo	Parcela 36	Majes-Sihuas	---	---	---	30
6260	Operativo	S/D	Majes-Sihuas	---	---	---	5
6261	Operativo	S/D	Majes-Sihuas	---	---	---	5
6262	Operativo	La Quebrada - Sector Pitay	Majes-Sihuas	---	---	---	10
6263	Operativo	Sector Betancur - Pitay	Majes-Sihuas	---	---	---	5
6264	Operativo	Carretera Lateral 8	Majes-Sihuas	143799-T7	DELCROSA	2008	100
6265	Operativo	Sector Quilcapampa - Pitay	Majes-Sihuas	---	---	---	25
6266	Operativo	Sect. Villa Paraiso - Majes	Majes-Sihuas	161485T87	DELCROSA	1997	50
6267	Operativo	secto quilcapampa pitay	Majes-Sihuas	---	---	---	5
6268	Operativo	ASENTAMIENTO E6 PARCELA 67	Majes-Sihuas	---	---	---	15
6269	Operativo	La Colina - Majes	Majes-Sihuas	TR-2006-0663-05	EPLI	2006	50
6270	Operativo	ASENTAMIENTO E6 PARCELA 74	Majes-Sihuas	---	---	---	15
6271	Operativo	A.H. LAS LADERAS	Majes-Sihuas	---	---	---	5
6272	Operativo	Sector La Quebrada - Pitay	Majes-Sihuas	---	---	---	5
6273	Operativo	Sect. La Quebrada - Pitay	Majes-Sihuas	---	---	---	5
6274	Operativo	A.H. LAS LADERAS	Majes-Sihuas	52680	MAGNETRON	1998	10
6275	Operativo	Quilcapampa - Pitay	Majes-Sihuas	---	---	---	10
6276	Operativo	Asent. E-7 Quinto Ramal - Irrig. Majes	Majes-Sihuas	---	---	---	10
6277	Operativo	Asent. E-7 Quinto Ramal - Irrig. Majes	Majes-Sihuas	---	---	---	10
6278	Operativo	Asent. E-7 Quinto Ramal - Irrig. Majes	Majes-Sihuas	L23025	ABB	1996	25
6279	Operativo	Asent. E-7 Quinto Ramal - Irrig. Majes	Majes-Sihuas	111186220	ELKO PROMELSA	2011	50
6281	Operativo	SANTA ISABEL DE SIGUAS	Majes-Sihuas	---	---	---	5
6282	Operativo	SANTA ISABEL DE SIGUAS	Majes-Sihuas	---	---	---	5
6283	Operativo	Sec. Tin Tin	Majes-Sihuas	---	---	---	5
6284	Operativo	Sect. San Basilio	Majes-Sihuas	---	---	---	5
6285	Operativo	Sect. Ocuringa	Majes-Sihuas	---	---	---	5
6286	Operativo	Sector Ocuringa	Majes-Sihuas	---	---	---	5
6287	Operativo	A.H. OCOÑA	Majes-Sihuas	---	---	---	5

6288	Operativo	sondor	Majes-Sihuas	---	---	---	10
6289	Operativo	S/D	Majes-Sihuas	---	---	---	5
6290	Operativo	Centro de Servicios Asentamiento B-3	Majes-Sihuas	AG0931	RYMEL	1996	30
6291	Operativo	San Juan el Alto Mz. O' Lt. 1	Majes-Sihuas	---	---	---	25
6292	Operativo	San Juan El Alto Mz. E' Lt. 4	Majes-Sihuas	---	---	---	25
6293	Operativo	San Juan De Sihuas	Majes-Sihuas	41426	MAGNETRON	1997	5
6294	Operativo	ASENTAMIENTO E6 PARCELA 33	Majes-Sihuas	---	---	---	15
6296	Operativo	ASENTAMIENTO E6 PARCELA 87	Majes-Sihuas	---	---	---	10
6297	Operativo	ASENTAMIENTO E6 PARCELA 83	Majes-Sihuas	---	---	---	10
6298	Operativo	ASENTAMIENTO E6 PARCELA 79	Majes-Sihuas	---	---	---	10
6300	Operativo	ASENTAMIENTO E1 PARCELA 17	Majes-Sihuas	---	---	---	15
6301	Operativo	MAJES - LA COLINA	Majes-Sihuas	---	---	---	25
6302	Operativo	MAJES - LA COLINA mz k lt 1	Majes-Sihuas	---	---	---	25
6303	Operativo	EL PEDREGAL-LAS MALVINAS	Majes-Sihuas	111135805	ELKO PROMELSA	2009	50
6304	Operativo	MODULO A CIUDAD MAJES SECTOR 1	Majes-Sihuas	---	---	---	25
6305	Operativo	PEDREGAL NORTE - FRENTE AUTOD	Majes-Sihuas	111135802	ELKO PROMELSA	2009	50
6306	Operativo	la colina majes	Majes-Sihuas	52563	MAGNETRON	1998	5
6308	Operativo	Santa Rita S/N	Majes-Sihuas	---	---	---	37.5
6309	Operativo	Santa Rita S/N	Majes-Sihuas	---	---	---	25
6310	Operativo	lateral 5 - sub centro de investigacion majes	Majes-Sihuas	---	---	---	25
6311	Operativo	LATERAL 6	Majes-Sihuas	AG0701	RYMEL	1996	50
6312	Operativo	LATERAL 6	Majes-Sihuas	---	---	---	37.5
6313	Operativo	lateral 7	Majes-Sihuas	---	---	---	10
6314	Operativo	Lateral 7	Majes-Sihuas	111168108	ELKO	2011	100
6315	Operativo	lateral 9	Majes-Sihuas	---	---	---	25
6316	Operativo	LATERAL 10	Majes-Sihuas	---	---	---	25
6321	Operativo	ASENTAMIENTO E1 PARCELA 25	Majes-Sihuas	---	---	---	15
6322	Operativo	ASENTAMIENTO E1 PARCELA 35	Majes-Sihuas	111186911	ELKO PROMELSA	2011	25
6323	Operativo	ASENTAMIENTO E1 PARCELA 39	Majes-Sihuas	---	---	---	25
6324	Operativo	ASENTAMIENTO E1 PARCELA 42	Majes-Sihuas	111186904	ELKO PROMELSA	2011	25

6325	Operativo	ASENTAMIENTO E1 PARCELA 52	Majes-Sihuas	111186914	ELKO PROMELSA	2011	25
6326	Operativo	ASENTAMIENTO E1 PARCELA 62	Majes-Sihuas	111186912	ELKO PROMELSA	2011	25
6327	Operativo	ASENTAMIENTO E1 PARCELA 71	Majes-Sihuas	111186909	ELKO PROMELSA	2011	25
6328	Operativo	ASENTAMIENTO E1 PARCELA 82	Majes-Sihuas	---	---	---	15
6329	Operativo	ASENTAMIENTO E2 PARCELA 24	Majes-Sihuas	---	---	---	10
6330	Operativo	ASENTAMIENTO E2 PARCELA 14	Majes-Sihuas	---	---	---	25
6331	Operativo	ASENTAMIENTO E2 PARCELA 30	Majes-Sihuas	---	---	---	15
6332	Operativo	ASENTAMIENTO E2 PARCELA 41	Majes-Sihuas	---	---	---	25
6333	Operativo	ASENTAMIENTO E2 PARCELA 53	Majes-Sihuas	---	---	---	15
6334	Operativo	CENTRO POBLADO E2 MZ V	Majes-Sihuas	---	---	---	80
6335	Operativo	ASENTAMIENTO E2 PARCELA 80	Majes-Sihuas	---	---	---	10
6336	Operativo	CENTRO POBLADO E2 MZ P	Majes-Sihuas	---	---	---	80
6337	Operativo	CENTRO POBLADO E2 MZ F	Majes-Sihuas	111168202	ELKO	2011	100
6338	Operativo	ASENTAMIENTO E2 PARCELA 61	Majes-Sihuas	---	---	---	10
6339	Operativo	ASENTAMIENTO E2 PARCELA 91	Majes-Sihuas	---	---	---	25
6340	Operativo	ASENTAMIENTO E2 PARCELA 88	Majes-Sihuas	---	---	---	15
6341	Operativo	ASENTAMIENTO E2 PARCELA 80	Majes-Sihuas	111187109	ELKO PROMELSA	2011	50
6342	Operativo	ASENTAMIENTO E4 PARCELA 24	Majes-Sihuas	---	---	---	5
6343	Operativo	ASENTAMIENTO E4 PARCELA 19	Majes-Sihuas	---	---	---	5
6344	Operativo	ASENTAMIENTO E4 PARCELA 11	Majes-Sihuas	---	---	---	10
6345	Operativo	ASENTAMIENTO E4 PARCELA 3	Majes-Sihuas	---	---	---	5
6346	Operativo	ASENTAMIENTO E4 PARCELA 53	Majes-Sihuas	CU1282	RYMEL	1998	15
6347	Operativo	ASENTAMIENTO E4 PARCELA 45	Majes-Sihuas	S3-000087	PROMELSA	2002	25
6348	Operativo	ASENTAMIENTO E4 PARCELA 38	Majes-Sihuas	---	---	---	5
6349	Operativo	ASENTAMIENTO E4 PARCELA 30	Majes-Sihuas	---	---	---	5
6350	Operativo	ASENTAMIENTO E4 PARCELA 79	Majes-Sihuas	L190243-22	ABB	1999	25
6351	Operativo	ASENTAMIENTO E4 PARCELA 71	Majes-Sihuas	LD000638	ABB	1998	25
6352	Operativo	ASENTAMIENTO E4 PARCELA 71	Majes-Sihuas	---	---	---	10
6353	Operativo	ASENTAMIENTO E8 PARCELA 13	Majes-Sihuas	---	---	---	15
6354	Operativo	ASENTAMIENTO E8 PARCELA 3	Majes-Sihuas	---	---	---	10

6355	Operativo	ASENTAMIENTO E8 PARCELA 31	Majes-Sihuas	---	---	---	15
6356	Operativo	ASENTAMIENTO E8 PARCELA 21	Majes-Sihuas	---	---	---	10
6357	Operativo	ASENTAMIENTO E8 PARCELA 32	Majes-Sihuas	---	---	---	5
6358	Operativo	ASENTAMIENTO E8 PARCELA 22	Majes-Sihuas	---	---	---	5
6359	Operativo	ASENTAMIENTO E8 PARCELA 61	Majes-Sihuas	---	---	---	10
6360	Operativo	Mz. J Lote 12 Villa San Antonio	Majes-Sihuas	52645	MAGNETRON	1998	10
6361	Operativo	Mz. D Lote 13 Villa San Antonio	Majes-Sihuas	472570	ABB	1996	25
6362	Operativo	ASENTAMIENTO E8 PARCELA 49	Majes-Sihuas	---	---	---	15
6363	Operativo	ASENTAMIENTO E8 PARCELA 81	Majes-Sihuas	---	---	---	10
6364	Operativo	ASENTAMIENTO E8 PARCELA 69	Majes-Sihuas	---	---	---	15
6365	Operativo	ASENTAMIENTO E7 PARCELA 34	Majes-Sihuas	---	---	---	5
6366	Operativo	ASENTAMIENTO E7 PARCELA 31	Majes-Sihuas	---	---	---	5
6367	Operativo	ASENTAMIENTO E7 PARCELA 28	Majes-Sihuas	---	---	---	5
6368	Operativo	ASENTAMIENTO E7 PARCELA 21	Majes-Sihuas	---	---	---	10
6369	Operativo	ASENTAMIENTO E7 PARCELA 11	Majes-Sihuas	L23011	ABB	1996	25
6370	Operativo	ASENTAMIENTO E7 PARCELA 6	Majes-Sihuas	---	---	---	10
6371	Operativo	ASENTAMIENTO E7 PARCELA 54	Majes-Sihuas	---	---	---	25
6372	Operativo	ASENTAMIENTO E7 PARCELA 46	Majes-Sihuas	---	---	---	10
6373	Operativo	ASENTAMIENTO E7 PARCELA 41	Majes-Sihuas	161821T43	DELCROSA	1999	15
6374	Operativo	ASENTAMIENTO E7 PARCELA 69	Majes-Sihuas	---	---	---	10
6375	Operativo	ASENTAMIENTO E7 PARCELA 64	Majes-Sihuas	---	---	---	5
6376	Operativo	ASENTAMIENTO E7 PARCELA 60	Majes-Sihuas	S1-1131512	ELKO	2008	10
6377	Operativo	ASENTAMIENTO E7 PARCELA 29	Majes-Sihuas	---	---	---	15
6378	Operativo	ASENTAMIENTO E6 PARCELA 41	Majes-Sihuas	---	---	---	15
6379	Operativo	ASENTAMIENTO E6 PARCELA 49	Majes-Sihuas	---	---	---	15
6380	Operativo	ASENTAMIENTO E6 PARCELA 03	Majes-Sihuas	---	---	---	15
6381	Operativo	ASENTAMIENTO E6 PARCELA 13	Majes-Sihuas	---	---	---	15
6382	Operativo	ASENTAMIENTO E6 PARCELA 21	Majes-Sihuas	---	---	---	15
6383	Operativo	ASENTAMIENTO E6 PARCELA 27	Majes-Sihuas	---	---	---	10
6384	Operativo	ASENTAMIENTO E5 PARCELA 80	Majes-Sihuas	---	---	---	10

6385	Operativo	ASENTAMIENTO E5 PARCELA 76	Majes-Sihuas	---	---	---	10
6386	Operativo	ASENTAMIENTO E5 PARCELA 70	Majes-Sihuas	---	---	---	10
6387	Operativo	ASENTAMIENTO E5 PARCELA 62	Majes-Sihuas	L23000	ABB	1996	25
6388	Operativo	ASENTAMIENTO E5 PARCELA 54	Majes-Sihuas	---	---	---	10
6389	Operativo	ASENTAMIENTO E5 PARCELA 48	Majes-Sihuas	S3-1111483	ELKO	2008	25
6390	Operativo	ASENTAMIENTO E5 PARCELA 42	Majes-Sihuas	L23018	ABB	1996	25
6391	Operativo	ASENTAMIENTO E5 PARCELA 34	Majes-Sihuas	---	---	---	10
6392	Operativo	ASENTAMIENTO E5 PARCELA 27	Majes-Sihuas	S3-000093	PROMELSA	2002	25
6393	Operativo	ASENTAMIENTO E5 PARCELA 19	Majes-Sihuas	TR-2006-0663-19	EPLI	2006	25
6394	Operativo	ASENTAMIENTO E5 PARCELA 11	Majes-Sihuas	---	---	---	10
6395	Operativo	ASENTAMIENTO E5 PARCELA 3	Majes-Sihuas	S3-000080	PROMELSA	2002	25
6396	Operativo	ingreso al pueblo de santa Rita	Majes-Sihuas	---	---	---	25
6399	Operativo	PEDREGAL SUR II M2J4 LT 01	Majes-Sihuas	---	---	---	25
6400	Operativo	PEDREGAL SUR II M2 H1 LT 18	Majes-Sihuas	473317	ABB	1996	25
6402	Operativo	Mz. P Lote 4 el Pedregal.	Majes-Sihuas	2420081	ELKO	1995	75
6403	Operativo	S/D	Majes-Sihuas	LD000619	ABB	1998	25
6404	Operativo	S/D	Majes-Sihuas	KG3767	RYMEL	2006	15
6405	Operativo	S/D	Majes-Sihuas	S3-111165	ELKO	2007	125
6406	Operativo	S/D	Majes-Sihuas	14760296	RYMEL	1996	10
6407	Operativo	el pionero	Majes-Sihuas	XA-1023A020-A	EQUIP.ELECT.S.A.	2000	75
6409	Operativo	Círculo Laive bloque 5 LLuta Majes	Majes-Sihuas	S3-1111572	PROMELSA	2008	80
6410	Operativo	Av. colonizadores el pionero bloque 5 LLuta Majes	Majes-Sihuas	19093	FASETRON	2009	80
6411	Operativo	Sección B El Pedregal	Majes-Sihuas	---	---	---	15
6412	Operativo	Sección B El Pedregal	Majes-Sihuas	---	---	---	15
6413	Operativo	Sección B El Pedregal	Majes-Sihuas	---	---	---	15
6414	Operativo	Asoc. Viv. Taller Nueva Juventud Mz. N Lt. 4	Majes-Sihuas	---	---	---	37.5
6415	Operativo	Asoc. Viv. Taller Nueva Juventud Mz. B Lt. 14	Majes-Sihuas	---	---	---	37.5
6416	Operativo	Asoc. Viv. Taller Nueva Juventud Mz. H Lt. 16	Majes-Sihuas	---	---	---	37.5
6417	Operativo	Asoc. Viv. Taller Nueva Juventud Mz. O Lt. 4	Majes-Sihuas	---	---	---	37.5
6418	Operativo	Asoc. Viv. Taller Nueva Juventud Mz. I Lt. 17	Majes-Sihuas	---	---	---	37.5

6422	Operativo	seccion A parcela 318 Pedregal	Majes-Sihuas	113116312	ELKO PROMELSA	2011	30
6422	Operativo	seccion A parcela 318 Pedregal	Majes-Sihuas	113116315	ELKO PROMELSA	2011	30
6422	Operativo	seccion A parcela 318 Pedregal	Majes-Sihuas	113116318	ELKO PROMELSA	2011	30
6424	Operativo	Villa Hermosa 16 Mz Lt 24	Majes-Sihuas	---	---	---	50
6425	Operativo	Villa Hermosa Mz K7	Majes-Sihuas	---	---	---	50
6426	Operativo	Villa Hermosa Mz N4 Lt 22	Majes-Sihuas	---	---	---	50
6427	Operativo	Pedregal Sur Villa Hermosa fte. Mz. L4	Majes-Sihuas	---	---	---	50
6428	Operativo	Pedregal Sur Villa Hermosa Esq. Mz. P2	Majes-Sihuas	---	---	---	50
6431	Operativo	Parque Industrial Mz B Lt 9	Majes-Sihuas	---	---	---	50
6432	Operativo	Asent. B-4 parc. 22 lluta	Majes-Sihuas	52521	MAGNETRON	1998	5
6433	Operativo	Lateral 9 Fundo Carmelita	Majes-Sihuas	L190243-66	ABB	1999	25
6434	Operativo	LA COLINA CALLE 22	Majes-Sihuas	TR2009-01051-01	EPLI S.A.C.	2009	50
6436	Operativo	Plaza-Carretera Huambo	Majes-Sihuas	42641	PRELECIN	2011	75
6437	Operativo	Fundo Santa Elena	Majes-Sihuas	L2205B	ABB	1995	50
6438	Operativo	POR ZONA ESPECIALIZADA SECCION B PEDREGAL	Majes-Sihuas	S3-1111480	ELKO	2008	37.5
6439	Operativo	Circuito Laive bloque 5 LLuta Majes	Majes-Sihuas	---	---	---	25
6440	Operativo	El Pedregal - E3 Parcela 36	Majes-Sihuas	FH26048	AEG	1956	75
6441	Operativo	PIONERO II GRANJA ESPIRITU SANTO	Majes-Sihuas	L122969	ABB	1995	25
6442	Operativo	ASENT. D2 SEGUNDO RAMAL	Majes-Sihuas	52518	MAGNETRON	1998	15
6442	Operativo	ASENT. D2 SEGUNDO RAMAL	Majes-Sihuas	52534	MAGNETRON	1998	15
6442	Operativo	ASENT. D2 SEGUNDO RAMAL	Majes-Sihuas	52555	MAGNETRON	1998	15
6444	Operativo	Asentamiento C- 1 L-12	Majes-Sihuas	51-1131503	ELKO	2008	10
6445	Operativo	ASENTAMIENTO B1 PARCELA 53	Majes-Sihuas	LD000635	ABB	1998	25
6446	Operativo	sector La Colina Parcela 176 Pedregal	Majes-Sihuas	52647	MAGNETRON	1998	10
6447	Operativo	CARRETERA A SONDOR - SANTA ISABEL DE SIGUAS	Majes-Sihuas	52560	MAGNETRON	1998	5
6452	Operativo	LA COLINA SECCION A PARCELA 20	Majes-Sihuas	70355	MAGNETRON	2000	10
6453	Operativo	El Pedregal Seccion D2	Majes-Sihuas	---	---	---	10
6454	Operativo	Ciudad de Majes Modulo A - Majes - Pedregal	Majes-Sihuas	---	---	---	100
6455	Operativo	Ciudad de Majes Modulo A - Majes - Pedregal	Majes-Sihuas	---	---	---	100
6456	Operativo	Ciudad de Majes Modulo A - Majes - Pedregal	Majes-Sihuas	---	---	---	100

6487	Operativo	Ciudad de Majes Modulo A - Majes - Pedregal	Majes-Sihuas	---	---	---	50
6488	Operativo	Ciudad de Majes Modulo A - Majes - Pedregal	Majes-Sihuas	---	---	---	50
6489	Operativo	Ciudad de Majes Modulo A - Majes - Pedregal	Majes-Sihuas	---	---	---	50
6490	Operativo	Ciudad de Majes Modulo A - Majes - Pedregal	Majes-Sihuas	---	---	---	50
6491	Operativo	Ciudad de Majes Modulo A - Majes - Pedregal	Majes-Sihuas	---	---	---	50
6492	Operativo	Ciudad de Majes Modulo A - Majes - Pedregal	Majes-Sihuas	---	---	---	50
6493	Operativo	Ciudad de Majes Modulo A - Majes - Pedregal	Majes-Sihuas	---	---	---	50
6494	Operativo	Ciudad de Majes Modulo A - Majes - Pedregal	Majes-Sihuas	---	---	---	50
6495	Operativo	SECTOR LLUCILA S/N PITAY	Majes-Sihuas	52592	MAGNETRON	1998	5
6496	Operativo	Nueva ciudad de majes Modulo B	Majes-Sihuas	---	---	---	75
6497	Operativo	Nueva ciudad de majes Modulo B	Majes-Sihuas	---	---	---	100
6498	Operativo	Nueva ciudad de majes Modulo B	Majes-Sihuas	---	---	---	100
6499	Operativo	Nueva ciudad de majes Modulo B	Majes-Sihuas	---	---	---	100
6500	Operativo	Nueva ciudad de majes Modulo B	Majes-Sihuas	---	---	---	100
6501	Operativo	Nueva ciudad de majes Modulo B	Majes-Sihuas	---	---	---	75
6502	Operativo	Nueva ciudad de majes Modulo B	Majes-Sihuas	---	---	---	75
6503	Operativo	Nueva ciudad de majes Modulo B	Majes-Sihuas	---	---	---	75
6504	Operativo	Nueva ciudad de majes Modulo B	Majes-Sihuas	---	---	---	100
6505	Operativo	Nueva ciudad de majes Modulo B	Majes-Sihuas	---	---	---	75
6506	Operativo	Nueva ciudad de majes Modulo B	Majes-Sihuas	---	---	---	75
6507	Operativo	Nueva ciudad de majes Modulo B	Majes-Sihuas	---	---	---	50
6508	Operativo	Nueva ciudad de majes Modulo B	Majes-Sihuas	---	---	---	75
6509	Operativo	Nueva ciudad de majes Modulo B	Majes-Sihuas	---	---	---	75
6510	Operativo	Nueva ciudad de majes Modulo B	Majes-Sihuas	---	---	---	75
6511	Operativo	Nueva ciudad de majes Modulo B	Majes-Sihuas	---	---	---	100
6512	Operativo	Nueva ciudad de majes Modulo B	Majes-Sihuas	---	---	---	75
6513	Operativo	Nueva ciudad de majes Modulo B	Majes-Sihuas	---	---	---	75
6515	Operativo	Parc. 7 Asent. B-3	Majes-Sihuas	AD1795	RYMEL	1996	15
6581	Operativo	Mz. 3 E-G Lt. 19 EL PEDREGAL	Majes-Sihuas	111176416	ELKO PROMELSA	2011	100
6582	Operativo	Asentamiento B4	Majes-Sihuas	AD1770	RYMEL	1996	15

6595	Operativo	SANTA RITA DE SIHUAS - ELEVADORA	Majes-Sihuas	161083T1	DELCROSA	1994	1250
6611	Operativo	PARCELA 80 LA COLINA	Majes-Sihuas	S1-113630	ELKO	2005	15
6615	Operativo	El Pedregal Parcela 198	Majes-Sihuas	111186307	ELKO PROMELSA	2011	50
6616	Operativo	AV LA VICTORIA DE MAJES	Majes-Sihuas	2010020204	RYMEL	2010	25
6618	Operativo	PARCELA NRO 11 SECCION A LA COLINA	Majes-Sihuas	AJ0354	RYMEL	1996	10
6619	Operativo	S/D	Majes-Sihuas	L23027	ABB	1996	25
6620	Operativo	Sector Pampa Blanca (Santa Isabel de Sigwas)	Majes-Sihuas	246	Global Electric	2009	5
6621	Operativo	El Pedregal C3	Majes-Sihuas	AD1785	RYMEL	1996	15
6622	Operativo	Asentamiento C-1 Parcela 65	Majes-Sihuas	---	---	---	10
6624	Operativo	pedregal D5	Majes-Sihuas	ET270	ELECSUR	1991	30
6625	Operativo	ASENTAMIENTO B-3 PARCELA 49	Majes-Sihuas	52623	MAGNETRON	1998	10
6627	Operativo	RADIODIFUSORA LA UNION EIRL.	Majes-Sihuas	111168207	ELKO	2011	100
6628	Operativo	SECCION D-1 PARCELA 119	Majes-Sihuas	LD000604	ABB	1998	25
6629	Operativo	GRANJA FORESTAL G-377 EL PEDREGAL ALBERTO QUISPE	Majes-Sihuas	480716	ABB	1996	25
6945	Operativo	Centro Poblado B-2. Corazon de Jesus	Majes-Sihuas	2420083	ELKO	1995	75
6948	Operativo	Modulo A Ciudad Majes	Majes-Sihuas	---	---	---	5
6958	Operativo	asentamiento humano D-3 Parcela 58	Majes-Sihuas	---	---	---	15
6960	Operativo	Pedregal Norte	Majes-Sihuas	133361	ROMAGNOLE	1993	100
6961	Operativo	la colina parcela 73	Majes-Sihuas	S3-111296	PROMELSA	2003	50
6962	Operativo	LA COLINA PARCELA 73	Majes-Sihuas	---	---	---	50
6963	Operativo	EL PIONERO S/N	Majes-Sihuas	---	---	---	50
6964	Operativo	San Juan El Alto	Majes-Sihuas	---	---	---	10
6971	Operativo	San Juan De Sihuas	Majes-Sihuas	---	---	---	5
6974	Operativo	Asentamiento B, Zona Especializada	Majes-Sihuas	L190243-05	ABB	1999	25
6975	Operativo	Av. Los Colonizadores - C. Majes Mód. 4 Sector 4	Majes-Sihuas	---	---	---	5
6976	Operativo	ASMIENDIMA Villa Industrial	Majes-Sihuas	---	---	---	5
7614	Operativo	PARCELA 60 SECC. LA COLINA NUÑEZ CONDORI DOMINGO	Majes-Sihuas	LD000637	ABB	1998	25
7620	Operativo	S/D	Majes-Sihuas	---	---	---	37.5
7628	Operativo	Asoc. Santa Cecilia E-2 de Majes	Majes-Sihuas	113114203	ELKO	2011	15
7631	Operativo	Asoc. Vivienda Taller Agroindustrial Villa Majes	Majes-Sihuas	S3-111150	PROMELSA	2002	50

7641	Operativo	Asentamiento C3 Parcela 33	Majes-Sihuas	---	---	---	10
7648	Operativo	CR RONDA - MIGUEL ANGEL TOLEDO JUANITON	Majes-Sihuas	---	---	---	10
7649	Operativo	PEDREGAL MZ U LT 4	Majes-Sihuas	AG0679	RYMEL	1996	50
7650	Operativo	MAJES D5 - Ampuero Cacya Richard Lazaro	Majes-Sihuas	161821T25	DELCROSA	1999	15
7651	Operativo	Parcela 15 D-2 Ramal 1 Parc. D, Gallegos de Parica	Majes-Sihuas	L23002	ABB	1996	25
7653	Operativo	Asentamiento C-3 Parcela 33 Lluta	Majes-Sihuas	113115915	ELKO PROMELSA	2011	10
7654	Operativo	PARCELA 30 B-3	Majes-Sihuas	---	---	---	10
7655	Operativo	ASOCIACION DE GANADEROS SANTA MARIA LA COLINA	Majes-Sihuas	113115901	ELKO PROMELSA	2011	30
7655	Operativo	ASOCIACION DE GANADEROS SANTA MARIA LA COLINA	Majes-Sihuas	113115909	ELKO PROMELSA	2011	30
7655	Operativo	ASOCIACION DE GANADEROS SANTA MARIA LA COLINA	Majes-Sihuas	113115919	ELKO PROMELSA	2011	30
7661	Operativo	Asent. 7 Fdo. Isael San Camilo Castro Charo Franc	Majes-Sihuas	113116202	ELKO PROMELSA	2011	10
7663	Operativo	Fundo Santa Teresa Lateral 6, Santa Rita de Sihuas	Majes-Sihuas	113114020	ELKO PROMELSA	2011	30
7663	Operativo	Fundo Santa Teresa Lateral 6, Santa Rita de Sihuas	Majes-Sihuas	113115903	ELKO PROMELSA	2011	30
7663	Operativo	Fundo Santa Teresa Lateral 6, Santa Rita de Sihuas	Majes-Sihuas	113115918	ELKO PROMELSA	2011	30
7664	Operativo	Parcela 77 B-3 Rmal 3 Parc.B	Majes-Sihuas	113114001	ELKO PERUANA	2011	30
7664	Operativo	Parcela 77 B-3 Rmal 3 Parc.B	Majes-Sihuas	113114009	ELKO PROMELSA	2011	30
7664	Operativo	Parcela 77 B-3 Rmal 3 Parc.B	Majes-Sihuas	113114015	ELKO PROMELSA	2011	30
7665	Operativo	Asent. C Lsubl 14 C1-C13 INDUCON	Majes-Sihuas	113116303	ELKO PROMELSA	2011	30
7665	Operativo	Asent. C Lsubl 14 C1-C13 INDUCON	Majes-Sihuas	113116304	ELKO PROMELSA	2011	30
7665	Operativo	Asent. C Lsubl 14 C1-C13 INDUCON	Majes-Sihuas	113116314	ELKO PROMELSA	2011	30
7668	Operativo	FUNDO LOS GERANIOS LATERAL STA. RITA DE SIHUAS	Majes-Sihuas	S3-111286	PROMELSA	2003	25
7671	Operativo	PARCELA 128 SECTORA LA COLINA	Majes-Sihuas	---	---	---	10
7672	Operativo	Los ranchos	Majes-Sihuas	LD000612	ABB	1998	25
7677	Operativo	MAJES D4	Majes-Sihuas	---	---	---	10