

**INFORME N° 761 - 2013 - OEFA / DE**

PARA : **ING. MILAGROS DEL PILAR VERASTEGUI SALAZAR**
Directora de Evaluación - OEFA

ASUNTO : Actividad de Inventario de Transformadores conteniendo aceites dieléctricos y evaluación de disposición final de residuos de equipos y aceites dieléctricos que contengan posibles PCB de la empresa distribuidora de energía eléctrica HIDRANDINA S.A., en la ciudad de Trujillo, departamento de la Libertad.

REFERENCIA : Cumplimiento del Plan Operativo Institucional 2013 de la Dirección de Evaluación - OEFA.

FECHA : San Isidro **27 DIC. 2013**

Informo a vuestro despacho que dando cumplimiento a lo programado en el Plan Operativo Institucional del 2013 de la Dirección de Evaluación, se ha elaborado un programa de trabajo para la Evaluación Ambiental e inventario sobre disposición final de residuos peligrosos en aceites dieléctricos con PCB, en equipos transformadores eléctricos, en la empresa distribuidora de energía eléctrica HIDRANDINA S.A., desarrollada en la ciudad de Trujillo, departamento de La Libertad los días del 23 al 24 de Julio de 2013.

En el presente Informe, se detallan todas las actividades realizadas por el suscrito, Coordinador de Línea de Base y Agentes Contaminantes de la Dirección de Evaluación del OEFA, conteniendo información que servirá para desarrollar la Línea de Base Ambiental en el sector eléctrico sobre la disposición final de los aceites dieléctricos de transformadores que pueden tener Bifenilos Policlorados – PCB¹.

I. ANTECEDENTES

Desde los años 2011 al 2013, la Dirección de Evaluación del OEFA ha programado actividades de Evaluación e Inventario sobre disposición final de Residuos Peligrosos PCB en diferentes empresas Generadoras y Distribuidoras Eléctricas en 13 regiones del Perú, con la finalidad de cuantificar los volúmenes de aceite que contengan posibles PCB, identificando los riesgos generados por la disposición final de estos residuos peligrosos que afectan la salud y el ambiente.

Se solicitó de oficio a la empresa distribuidora de energía eléctrica HIDRANDINA S.A., de la ciudad de Trujillo, para la realización de actividades de evaluación e inventario de transformadores programadas por la Dirección de Evaluación para los días 23 y 24 de Julio de 2013, enviándole una Ficha Técnica en excel para acopio de

¹ IARC (Agencia Internacional para la Investigación del Cáncer) y clasificados en cuatro grupos, basándose en pruebas científicas existentes sobre carcinogénesis. Grupo 1





información de inventario de todos sus transformadores eléctricos en funcionamiento, en mantenimiento y de baja que contengan aceites dieléctricos con PCB, en el departamento de Ancash. Se coordinó con la OD- La Libertad y la Empresa de Energía Eléctrica HIDRANDINA S.A., para realizar las actividades sobre Disposición Final de residuos Peligrosos¹ e inventario de transformadores, equipos eléctricos y cuantificación de los volúmenes de aceite dieléctrico que podrían contener PCB.

II. MARCO LEGAL

- Constitución Política del Perú, 1993
- Ley General del Ambiente, Ley N° 28611
- Ley Marco del Sistema Nacional de Gestión Ambiental, Ley N° 28245
- Ley del Sistema Nacional de Evaluación y Fiscalización Ambiental, Ley N° 29325
- Ley N° 29325 del SINEFA en su Segunda Disposición Complementaria Modificatoria.
- Ley General de Residuos Sólidos, Ley N° 27314
- Ley de Residuos Sólidos N° 27314, y su Reglamento D.S. N° 057-2004-PCM, y su modificatoria Decreto Legislativo N° 1065
- Decreto Legislativo N° 1013 en su Segunda Disposición que señala funciones del OEFA.
- Reglamento de Organización y Funciones del OEFA, aprobado mediante Decreto Supremo N° 022-2009-MINAM.
- Reglamento Nacional de Transporte Terrestre de Materiales y Residuos Peligrosos, D.S. 021 - 2008 - MTC de fecha 10/06/2008
- D.S. N° 29-94-EM.- Aprueban el Reglamento de Protección Ambiental en las Actividades Eléctricas.

III. OBJETIVOS

3.1 Objetivo General

- Desarrollar el inventario de transformadores de propiedad de la empresa de distribuidora de energía eléctrica HIDRANDINA S.A., y la disposición final de residuos de los aceites dieléctricos con posible presencia de PCB, así como identificar los riesgos ambientales generados por la mala disposición final de estos residuos peligrosos.

3.2 Objetivos Específicos

- Documentar toda información sobre Bifenilos Policlorados (PCB), partiendo de un inventario de transformadores y equipos eléctricos que contengan aceites dieléctricos con posible presencia de PCB, y conocer la ubicación, peso de los aceites, antigüedad e identificación de los equipos que se encuentran a riesgo de tener en sus aceites dieléctricos cantidades de PCB > 50 ppm.





- Cuantificar la cantidad de transformadores, los pesos de los aceites dieléctricos con posible presencia de PCB, e identificar la disposición final de estos residuos peligrosos en la empresa distribuidora de energía eléctrica HIDRANDINA S.A.

IV. METODOLOGÍA DE TRABAJO

4.1 METODOLOGÍA DE EVALUACIÓN E INVENTARIO DE TRANSFORMADORES

- Se elaboró una Ficha Técnica de acopio de la información de los equipos como transformadores, condensadores eléctricos, interruptores, análisis de aceites con PCB, residuos con aceites. Ficha que contendrá el registro de serie del equipo, año de fabricación del equipo para determinar su antigüedad, información del aceite como nombre, peso, peso bruto del equipo, reporte de calidad del aceite mediante resultados de PCB, código y ubicación de identificación del equipo.
- Medición con GPS de la ubicación geográfica de la empresa y los lugares donde están los equipos de generación eléctrica en altura, subterránea y subestación eléctrica.
- En la ficha se anotará la información de cantidad de equipos en trabajo, equipos en desuso, aceites usados y envasados, almacenados en la empresa generadora y comercializadora de energía eléctrica.
- En la ficha se consignarán todos los datos de la placa del equipo como procedencia, año de fabricación, modelo, serie y la cantidad de unidades operativas y en desuso.
- Se solicitará el directorio de todas las empresas tercerizadoras que realizan mantenimiento y cambio de aceite de los transformadores y equipos.
- Se hará registro fotográfico de los equipos identificados y los residuos sólidos mezclados con aceites como: tierra, trapos, maderas, cables eléctricos y equipos de generación eléctrica con presencia exterior de aceite dieléctrico.
- Se referenciará con GPS, la ubicación del almacén y taller, así como los transformadores que se evalúen en la vía pública.
- Se solicitará de los certificados de análisis de PCB de los aceites de los transformadores a riesgo de contener PCB > 50 ppm, realizados por la empresa distribuidora de electricidad.





4.2 DIAGRAMA DEL PROCESO DE EVALUACIÓN E INVENTARIO DE TRANSFORMADORES CON ACEITES DIELECTRICOS CON POSIBLES PCB

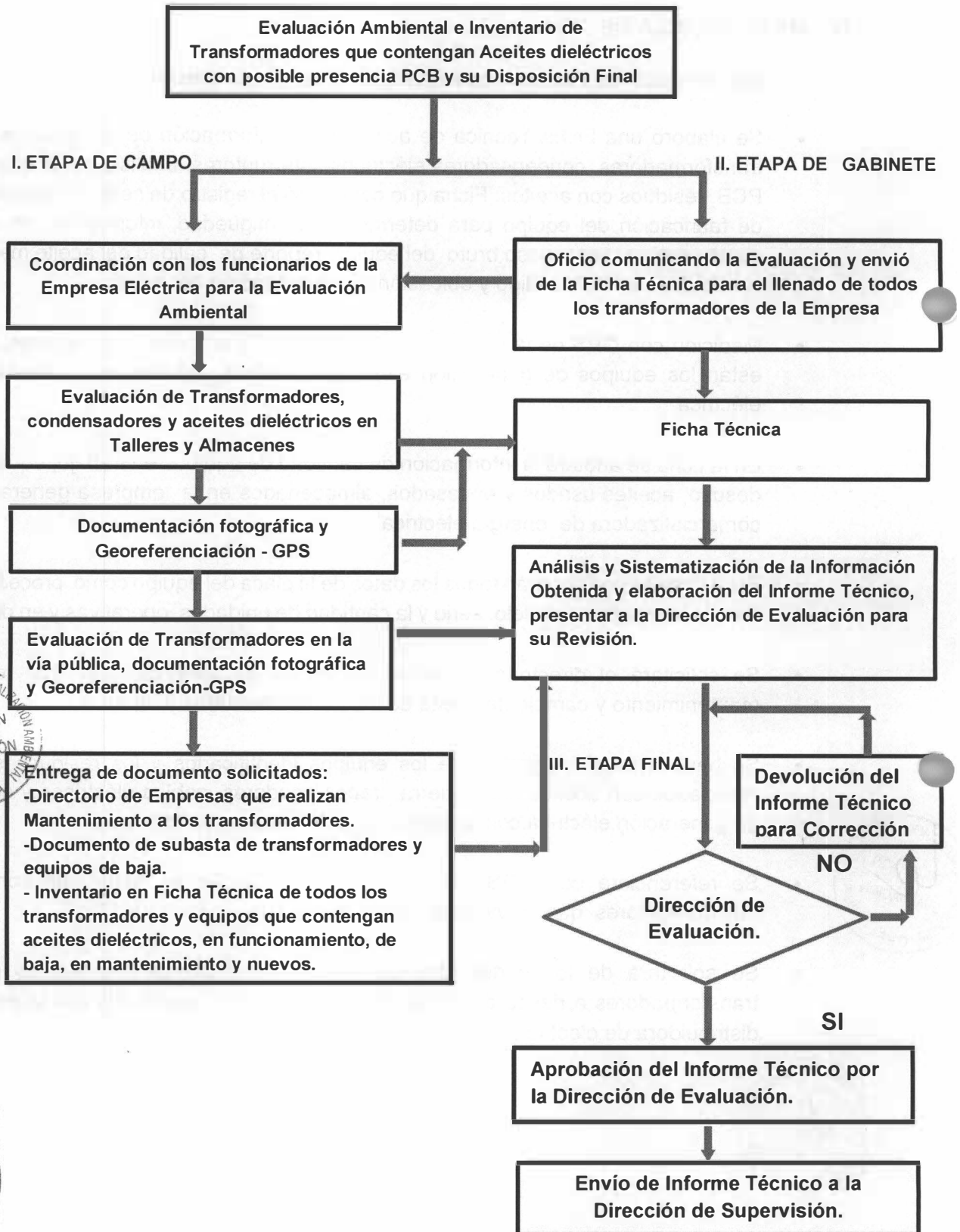

ACCIÓN Y FISCALIZACIÓN AMBIENTAL
DIRECCIÓN DE EVALUACIÓN
DEFA





V. ACTIVIDADES DESARROLLADAS EN LA OD- LA LIBERTAD

5.1 Reunión con la Gerencia Ambiental de HIDRANDINA S.A., sobre el Inventario de PCB y la Disposición Final de PCB e Inventario.- El día 22 de Julio 2013, se realizó 2013 se realizó la reunión de coordinación y de inducción sobre Línea de Base, Sustancias Químicas PCB y la planificación de actividades a realizarse en la ciudad de Trujillo en el Departamento de la Libertad. Participaron la Ing. Natalia Díaz Díaz Jefa (e) de la OD- La Libertad y la representante de la Gerencia de Seguridad y Ambiente de HIDRANDINAS.A., Ing. Elida Huamanlazo Barrios. Ver Foto N°1

VI. INVENTARIO DE TRANSFORMADORES EN EL ALMACÉN GENERAL DE HIDRANDINA S.A., EN TRUJILLO.

Se evaluaron transformadores en el Almacén Central de HIDRANDINA S.A. ubicado en la Av. Panamericana Norte s/S/N, Parque Industrial, ubicación satelital 17L-0714299, UTM-9109842. Se evaluaron 54 transformadores los que estaban considerados como residuos, de los cuales 04 no tienen año de fabricación y 13 están considerados de alto riesgo por la antigüedad de más de 25 años. Ver Anexo N° 12.1, CUADRO N° 1.

6.1 EVALUACIÓN DEL INVENTARIO DE TRANSFORMADORES EN EL ALMACÉN Y TALLER DE HIDRANDINA S.A. - TRUJILLO

- a) En el inventario realizado al almacén de la empresa HIDRANDINA S.A. , se inventarió 54 transformadores, de los cuales 17 transformadores tenían más de 25 años de antigüedad, estando estos equipos en un alto riesgo de tener posibles PCB.
- b) En el inventario se encontraron 04 transformadores que no tienen fecha de fabricación, 13 no tienen peso de aceite dieléctrico, se ha tenido que considerar los cálculos de los pesos por unidad de 1 KVA = 1 Litro de aceite dieléctrico según el manual de capacitación del Convenio de Basilea N° 2003/01.
- c) En el inventario se encontró 21 transformadores en un riesgo Medio de antigüedad lo que disminuye el riesgo de tener posibles PCB.
- d) De los 54 transformadores inventariados existen 16 transformadores que están en riesgo bajo (B).
- e) En el inventario en el almacén y taller se cuantificó aproximadamente la cantidad de aceite dieléctrico que tenían todos los transformadores totales: **8,268 kilogramos de aceite dieléctrico.**





"Año de la Inversión para el Desarrollo Rural y la Seguridad Alimentaria"
"Decenio de las Personas con Discapacidad en el Perú"

6.2 EVALUACIÓN DE LOS 54 TRANSFORMADORES EN EL ALMACÉN Y TALLER DE LA
EMPRESA ELÉCTRICA HIDRANDINA S.A.- TRUJILLO. CUADRO N° 1

| AÑO | N° DE TRANSFORMADORES | AÑOS DE ANTIGÜEDAD | TIENEN PESO DE ACEITE KGR. | RIESGO | N° DE TRANSF. ANTIG. | |
|--------------|-----------------------|--------------------|----------------------------|------------|----------------------|-----------|
| 2010 | 1 | 3 | 70 | B | 16 | |
| 2009 | 1 | 4 | 104.0 | B | | |
| 2008 | 4 | 5 | 559.0 | B | | |
| 2007 | 1 | 6 | 150.0 | B | | |
| 2006 | 3 | 7 | 224.0 | B | | |
| 2004 | 1 | 9 | 104.0 | B | | |
| 2003 | 2 | 10 | 479.0 | B | | |
| 2002 | 1 | 11 | 180.0 | B | | |
| 2001 | 2 | 12 | 190.0 | B | | |
| 1999 | 1 | 14 | 81.0 | M | | 21 |
| 1998 | 1 | 15 | 180.0 | M | | |
| 1996 | 3 | 17 | 480.0 | M | | |
| 1995 | 7 | 18 | 1556.0 | M | | |
| 1993 | 2 | 20 | 460.0 | M | | |
| 1991 | 1 | 22 | 220.0 | M | | |
| 1990 | 4 | 23 | 531.0 | M | | |
| 1988 | 2 | 25 | 396.0 | M | | |
| 1987 | 2 | 26 | 390.0 | A | 17 | |
| 1986 | 3 | 27 | 346.0 | A | | |
| 1985 | 2 | 28 | 187.00 | A | | |
| 1979 | 1 | 29 | 150.0 | A | | |
| 1976 | 3 | 31 | 300.0 | A | | |
| 1972 | 1 | 42 | 64.0 | A | | |
| 1971 | 1 | 48 | 500.0 | A | | |
| OTROS | 4 | ---- | 367.0 | A | | |
| TOTAL | 54 | ---- | 8,268.0 | --- | | 54 |

Ver Anexo N° 1





6.3 EVALUACIÓN DE RIESGO AMBIENTAL POR CONTENER PCB

CUADRO N° 2

| RIESGO | CALIFICACIÓN | OBSERVACIONES |
|--------|--------------|--|
| ALTO | A | +25 años de antigüedad, no contar con información de peso del aceite, peso bruto del transformador potencia, año de fabricación, estado físico deteriorado del equipo eléctrico. |
| MEDIO | M | Tener año de fabricación, no contar con peso del aceite no tener la potencia |
| BAJO | B | Transformadores con pocos años de uso, contar con todos los registros solicitados, potencia, año de fabricación, peso del aceite. |

Tabla elaborada en base a la calificación de riesgo de PCB





PERÚ

Ministerio del Ambiente

Organismo de Evaluación y Fiscalización Ambiental



"Año de la Inversión para el Desarrollo Rural y la Seguridad Alimentaria"
"Decenio de las Personas con Discapacidad en el Perú"

VII. TRANSFORMADORES DE BAJA EN EL ALMACEN Y TALLER DE HIDRANDINA S.A. –TRUJILLO Y CHICAMA

7.1 TRANSFORMADORES EN ALMACEN CENTRAL DE TRUJILLO

| Material | Texto breve de material | Almacén | Lote | UMB | Stock | Valor. | Observación |
|----------|---|-------------------|------|-----|-------|--------|-------------------------------------|
| 280004 | (R)TR 3Ø,100KVA | La Libertad Norte | C3 | UND | 1.00 | 0.00 | Consignado como C3, para reparación |
| 280132 | TR 3Ø,320KVA,10/0.40-0.23/0.23 KV" | La Libertad Norte | C3 | UND | 1.00 | 0.00 | Consignado como C3, para reparación |
| 290143 | TR 3Ø,50KVA,10/0.40-0.23KV,1000M" | La Libertad Norte | C3 | UND | 1.00 | 0.00 | Consignado como C3, para reparación |
| 290651 | (C) TRANSFORMADOR DISTRIBUCIÓN BIFÁSICO | La Libertad Norte | C3 | UND | 1.00 | 0.00 | Consignado como Chatarra |
| 901002 | (C) Transformadores de medida | La Libertad Norte | C3 | UND | 1.00 | 0.00 | Consignado como Chatarra |

7.2 TRANSFORMADORES EN BODEGA VALLE CHICAMA

| Material | Texto breve de material | Almacén | Lote | UMB | Stock | Valor. | Observación |
|----------|-------------------------|----------------------|------|-----|-------|--------|--------------------------|
| | TR 3Ø,10KVA | Bodega Valle Chicama | C3 | UND | 1.00 | 0.00 | Consignado como Chatarra |
| | TR 3Ø,50KVA | Bodega Valle Chicama | C3 | UND | 1.00 | 0.00 | Consignado como Chatarra |

- ❖ Tres transformadores considerados para mantenimiento en el almacén central en Trujillo. Total aproximado de aceite dieléctrico en estos transformadores es de **703.0 kilogramos**.
- ❖ Dos transformadores consignados como Chatarra en la bodega Valle Chicama. Total aproximado de aceite en estos transformadores **90.0 kilogramos**





PERÚ

Ministerio
del AmbienteOrganismo de
Evaluación y
Fiscalización Ambiental

"Año de la Inversión para el Desarrollo Rural y la Seguridad Alimentaria"

"Decenio de las Personas con Discapacidad en el Perú"

7.3 INVENTARIO DE TRANSFORMADORES DE BAJA EN EL ALMACÉN DE SANTIAGO DE CAO – LA LIBERTAD

| ITEM | CODIGO | TRANSFORMADOR | MARCA | SERIE | KVA | TENSION(V) | AÑO | PESO TRANSFORMADOR (KG) | OBSERVACIÓN |
|------|--------|---------------|-------------------------------------|----------|------|---------------------|-------|-------------------------|-------------------------|
| 1 | 280011 | MONOFASICO | BBC BROWN BOVERI CANEPA TABINI S.A. | L 134822 | 10 | 10000-13200/460-230 | 1987 | 130 | No tiene peso de aceite |
| 2 | 280013 | MONOFASICO | SIEMENS | ----- | 37.5 | ----- | ----- | ----- | S/PLACA |
| 3 | 280013 | MONOFASICO | ELKO PERUANA S.A. | 697001 | 37.5 | 10000/230 | 1985 | 235 | No tiene peso de aceite |
| 4 | 280013 | MONOFASICO | SIEMENS | 182725 | 37.5 | 10000/230 | 1997 | 220 | No tiene peso de aceite |
| 5 | 280013 | MONOFASICO | ELKO PERUANA S.A. | 697002 | 37.5 | 10000/230 | 1985 | 235 | No tiene peso de aceite |
| 6 | 280012 | MONOFASICO | BROWN BOVERI DEL PERU | L 120333 | 25 | 10000/230 | 1972 | 221 | No tiene peso de aceite |
| 7 | 280012 | MONOFASICO | BROWN BOVERI DEL PERU | L 120335 | 25 | 10000/230 | ----- | 221 | No tiene peso de aceite |
| 8 | 280012 | MONOFASICO | BROWN BOVERI DEL PERU | L 120344 | 25 | 10000/230 | 1972 | 221 | No tiene peso de aceite |
| 9 | 280012 | MONOFASICO | BROWN BOVERI DEL PERU | L 120360 | 25 | 10000/230 | 1972 | 221 | No tiene peso de aceite |
| 10 | 290041 | MONOFASICO | CAIVET | 6360049 | 15 | 13200/230-460 | 1998 | 130 | No tiene peso de aceite |
| 11 | 280017 | MONOFASICO | CAIVET | ----- | 15 | ----- | ----- | ----- | No tiene peso de aceite |
| 12 | 280014 | TRIFASICO | SIEMENS | ----- | 75 | 10000/400-231 | ----- | ----- | No tiene peso de aceite |
| 13 | 280014 | TRIFASICO | ----- | ----- | ---- | ----- | ----- | ----- | No tiene peso de aceite |
| 14 | 280014 | TRIFASICO | MAGNETRON | 86116 | 75 | 10000/400-231 | 2002 | 446 | CON PBC |
| 15 | 280014 | TRIFASICO | ----- | ----- | ---- | ----- | ----- | ----- | No tiene peso de aceite |
| 16 | 280014 | TRIFASICO | REINER INDUSTRIAL S.A. | TD 90022 | 75 | 10000/400-231 | 1990 | 520 | No tiene peso de aceite |
| 17 | 280014 | TRIFASICO | TRAFOPAR | 260268 | 75 | 10000/400-230 | 2003 | 475 | No tiene peso de aceite |
| 18 | 280014 | TRIFASICO | ----- | ----- | ---- | ----- | ----- | ----- | No tiene peso de aceite |
| 19 | 280014 | TRIFASICO | ----- | ----- | ---- | ----- | ----- | ----- | No tiene peso de aceite |
| 20 | 280016 | TRIFASICO | ELECTRIC POWER | T 95517 | 200 | 10000/400-231 | 1995 | 1100 | |
| 21 | 280003 | TRIFASICO | DELCROSA | 112977 | 50 | 10000/230 | 1976 | 390 | |



**7.4 EVALUACIÓN DE LOS TRANSFORMADORES EN EL ALMACÉN DE SANTIAGO DE CAO**

- a) Se Inventarió 21 transformadores de baja ubicados en el almacén de Santiago de Cao. De los 21 transformadores inventariados 7 transformadores no tienen peso de aceite se calculó aproximadamente mediante Factor 1.5 kgr (aceite) x 1 KVA = Peso del Aceite estimado (Se usa en la equivalencia 1 KVA= 1 litro de aceite dieléctrico, del manual de capacitación del Convenio de Basilea N° 2003/01), dando un aproximado de 1260 kilogramos de aceite dieléctrico.
- b) Trece (13) transformadores tienen peso del aceite dieléctrico en sus placas.
- c) Siete (7) transformadores tienen una antigüedad de más de 25 años lo que representa un alto riesgo de tener posibles PCB. Estos transformadores tienen aproximadamente **314.25 kilogramos** de aceite en alto riesgo de tener posibles PCB.
- d) Estos transformadores inventariados tienen aproximadamente un total **2,055 kilogramos de aceite dieléctrico**





PERÚ

Ministerio
del AmbienteOrganismo de
Evaluación y
Fiscalización Ambiental

"Año de la Inversión para el Desarrollo Rural y la Seguridad Alimentaria"

"Decenio de las Personas con Discapacidad en el Perú"

VIII. ANALISIS PRELIMINAR DEL INVENTARIO DE TRANSFORMADORES DE LA EMPRESA HIDRANDINA S.A., ALMACÉN Y USUARIOS PRIVADOS EN TRUJILLO. CUADRO N°3

| ITEM | UBICACIÓN | TOTAL DE TRAFOS INVENTARIADOS | TRAFOS ANTIGÜEDAD ANTES DE 1985 | TRAFOS ANTIGÜEDAD 1986 - 2000 | TRAFOS ANTIGÜEDAD 2001 A LA FECHA | TRAFOS SIN DATO DE AÑO | VERIFICACIÓN | PESO REPORTADO DE ACEITE (KG) | TRAFOS SIN DATO DE PESO | PESO DE ACEITE ESTIMADO (KG) | TRAFOS CON ANALISIS | TRAFOS SIN ANALISIS |
|------------------------------|--------------------|-------------------------------|---------------------------------|-------------------------------|-----------------------------------|------------------------|--------------|-------------------------------|-------------------------|------------------------------|---------------------|---------------------|
| TRAFOS PROPIOS HIDRANDINA | C.H. TARABAMBA | 7 | 0 | 7 | 0 | 0 | 7 | 0 | 0 | 348.00 | 0 | 7 |
| | S.E. CAJABAMBA | 16 | 0 | 12 | 4 | 0 | 16 | 0 | 0 | 307.50 | 0 | 16 |
| | S.E. CASAGRANDE-01 | 38 | 0 | 19 | 15 | 4 | 38 | 0 | 0 | 4515.00 | 0 | 38 |
| | S.E. CASAGRANDE-02 | 55 | 0 | 31 | 17 | 7 | 55 | 0 | 0 | 7080.00 | 0 | 55 |
| | S.E. CHARAT | 80 | 0 | 17 | 63 | 0 | 80 | 0 | 0 | 3990.00 | 0 | 80 |
| | S.E. CHILETE | 17 | 0 | 16 | 1 | 0 | 17 | 0 | 0 | 2400.00 | 0 | 17 |
| | S.E. GUADALUPE-01 | 90 | 2 | 52 | 23 | 13 | 90 | 0 | 0 | 9348.75 | 0 | 90 |
| | S.E. GUADALUPE-02 | 256 | 1 | 168 | 54 | 33 | 256 | 0 | 0 | 24622.50 | 0 | 256 |
| | S.E. HUAMACHUCO | 61 | 3 | 26 | 32 | 0 | 61 | 0 | 0 | 6165.00 | 0 | 61 |
| | S.E. LA FLORIDA | 78 | 1 | 15 | 62 | 0 | 78 | 0 | 0 | 2936.25 | 0 | 78 |
| | S.E. LLACUABAMBA | 47 | 0 | 1 | 45 | 1 | 47 | 0 | 0 | 1882.50 | 0 | 47 |
| | S.E. LOS PINOS | 38 | 0 | 0 | 38 | 0 | 38 | 0 | 0 | 2880.00 | 0 | 38 |
| | S.E. MALABRIGO | 7 | 0 | 4 | 3 | 0 | 7 | 0 | 0 | 1083.75 | 0 | 7 |
| | S.E. MOCHE | 38 | 0 | 18 | 20 | 0 | 38 | 0 | 0 | 4826.25 | 0 | 38 |
| | S.E. MOTIL PUEBLO | 1 | 1 | 0 | 0 | 0 | 1 | 0 | 0 | 4826.25 | 0 | 1 |
| | S.E. OTUZCO | 56 | 6 | 29 | 20 | 1 | 56 | 0 | 0 | 5858.25 | 0 | 56 |
| | S.E. PACASMAYO | 102 | 2 | 28 | 66 | 6 | 102 | 0 | 0 | 12948.75 | 0 | 102 |
| | S.E. PAIJAN | 68 | 2 | 32 | 21 | 13 | 68 | 0 | 0 | 6381.00 | 0 | 68 |
| | S.E. PALLASCA | 63 | 0 | 19 | 44 | 0 | 63 | 0 | 0 | 3588.75 | 0 | 63 |
| S.E. PORVENIR | 548 | 53 | 282 | 211 | 2 | 548 | 0 | 0 | 50312.25 | 0 | 548 | |





PERÚ

Ministerio
del AmbienteOrganismo de
Evaluación y
Fiscalización Ambiental"Año de la Inversión para el Desarrollo Rural y la Seguridad Alimentaria"
"Decenio de las Personas con Discapacidad en el Perú"

| | | | | | | | | | | | | |
|----------------------------------|--|--------------|------------|--------------|--------------|------------|--------------|----------|------------------------------|-------------------|----------|--------------|
| | S.E. QUIRUVILCA | 4 | 0 | 4 | 0 | 0 | 4 | 0 | 0 | 960.00 | 0 | 4 |
| | S.E. SALAVERRY | 26 | 5 | 3 | 18 | 0 | 26 | 0 | 0 | 2685.00 | 0 | 26 |
| | S.E. SANTIAGO DE CAO | 47 | 0 | 28 | 15 | 4 | 47 | 0 | 0 | 5951.25 | 0 | 47 |
| | S.E. TAYABAMBA | 101 | 0 | 17 | 84 | 0 | 101 | 0 | 0 | 4021.50 | 0 | 101 |
| | S.E. TRUJILLO NOROESTE | 260 | 40 | 129 | 90 | 1 | 260 | 0 | 0 | 32812.50 | 0 | 260 |
| | S.E. TRUJILLO NORTE | 416 | 20 | 119 | 274 | 3 | 416 | 0 | 0 | 52953.75 | 0 | 416 |
| | S.E. TRUJILLO SUR | 501 | 94 | 167 | 230 | 10 | 501 | 0 | 0 | 147371.25 | 0 | 501 |
| | S.E. VIRU | 88 | 1 | 24 | 62 | 1 | 88 | 0 | 0 | 10226.25 | 0 | 88 |
| | Subtotal | 3,109 | 231 | 1267 | 1512 | 99 | 3,109 | 0 | 0 | 413,282.25 | 0 | 3,109 |
| TRANSFORMADORES PRIVADOS | Trafos Privados La Libertad | 2131 | 119 | 278 | 1688 | 46 | 2131 | 0 | 2 Trafos S/dato de KVA | 369524.70 | 0 | 2131 |
| | Trafos Privados La LibertadNorte | 686 | 29 | 130 | 321 | 206 | 686 | 0 | 0 | 129560.25 | 0 | 686 |
| | Subtotal | 2,817 | 148 | 408 | 2009 | 252 | 2,817 | 0 | 0 | 499,084.95 | 0 | 2,817 |
| TRANSFORMADORES DADOS DE BAJA | Transformadores Dados de Baja en La Libertad | 21 | 6 | 5 | 2 | 8 | 21 | 0 | 4 Trafos S/dato de KVA | 1260.00 | 0 | 21 |
| | Transformadores Dados de Baja en La Libertad Norte | 5 | 0 | 0 | 0 | 5 | 5 | 0 | 2 Trafos S/dato de KVA | 705 | 0 | 5 |
| | Transformadores Dados de Baja en Valle Chicama | 2 | 0 | 0 | 0 | 2 | 2 | 0 | 0 | 90 | 1 | 2 |
| | Subtotal | 28 | 6 | 5 | 2 | 15 | 28 | 0 | 0 | 2055 | 1 | 28 |
| SUMA TOTAL | | 5,954 | 385 | 1,680 | 3,523 | 366 | 5,954 | 0 | 0 | 914,422.20 | 1 | 5,954 |





8.1 Evaluación del Cuadro N°3

- a) En el inventario a los almacenes y talleres de la Empresa HIDRANDINA S.A. se reportaron **3,019 transformadores de propiedad de la administración de HIDRANDINA S.A.** de La Libertad instalados en la vía pública. Conteniendo aproximadamente **413,282.25 kilogramos de aceite dieléctrico.**
- b) De los 3,109 transformadores de propiedad de la empresa HIDRANDINA S.A., **231 son transformadores que tienen una antigüedad de más de 25 años.**
- c) **La Empresa HIDRANDINA S.A., reportó 2817 conexiones a transformadores de propiedad de usuarios privados en la ciudad de Trujillo,** donde la empresa les instala un medidor para el control del consumo de energía, según manifestación de la empresa no es responsable del manejo y disposición final de los aceites dieléctricos así como del mantenimiento de estos transformadores.
- d) **Los 2817 transformadores de usuarios privados manejan un aproximado de 499,084.95 kilogramos de aceite dieléctrico.**
- e) En la Evaluación realizada a los **2,817 transformadores** inventariados a usuarios privados se identificaron **148 transformadores** que tenían más de 25 años de antigüedad lo que están considerados como equipos en alto riesgo de contener posibles PCB.
- f) A solicitud del evaluador se pidió a la empresa que mostrase su bitácora de mantenimiento y cambio de aceite de los transformadores, manifestando que no tenían ese documento ya que la empresa enviaba los transformadores y otros equipos a una empresa de servicios para su mantenimiento.
- g) De los 3,109 transformadores de propiedad de la empresa HIDRANDINA S.A., la empresa no reportó ningún análisis de PCB.
- h) De los 2,817 transformadores pertenecientes a usuarios privados la empresa HIDRANDINA S.A., desconoce sobre el manejo y disposición final de los residuos de equipos y aceites dieléctricos así como si han realizado análisis de PCB, siendo de exclusiva responsabilidad de los usuarios privados.



**IX. EMPRESAS QUE PRESTAN SERVICIO DE MANTENIMIENTO A HIDRANDINA S.A.**

Empresas que brindan el servicio de Análisis Cromatográfico de Aceite y Cambio de Aceites aislantes en transformadores de potencia

CUADRO N° 4

| EMPRESA | DIRECCION | RUC | TELEFONO | PERSONA DE COORDINACIÓN |
|---------------|--|-------------|--|-------------------------------------|
| ABB S.A. | Av. Argentina 3120- Lima | 20100022142 | (51-1)4155100 – Anexo – 1278 999709646 | Ing. Jesús Llamosas. |
| QUALITAS S.A. | Jr. La Coruña 245- Pueblo Libre- Lima | 20144605377 | (51-1) 589323 | Ing. Julio Castillo Salvador. |

X. TRANSFORMADORES EVALUADOS E INVENTARIADOS CON PCB EN LA VIA PÚBLICA EN LA CIUDAD DE TRUJILLO – DEPARTAMENTO DE LA LIBERTAD

CUADRO N°5

| ITEM | CÓDIGO | DIRECCIÓN | DISTRITO | POTENCIA KVA | COORDENADAS | | OBSERVACIONES |
|------|----------|--|--------------|-----------------|-------------|-------------|--|
| | | | | | ESTE | NORTE | |
| 1 | HL-0290 | Av. Nicolás de Piérola 1270 – San Pedro | Trujillo | 160 | 17L-0716173 | UTM-9104499 | Hidrandina S.A. Exposición de aceite en la base del transformador |
| 2 | HI-0404 | Altura de Nicolás de Piérola cuadra 6 | Trujillo | 160 | 17L-0716197 | UTM-9104180 | Hidrandina S.A. |
| 3 | HI-0223 | Calle Turquesas Cuadra 9, frente a la Gerencia Regional de Salud | Trujillo | 100 | 17L-0716112 | UTM-9104044 | Hidrandina S.A. |
| 4 | HI-0398 | Calle los Rubies Cuadra 4-Urb. Santa Inez | Trujillo | 75 | 17L-0716055 | UTM-9103918 | Hidrandina S.A. |
| 5 | --- | Av. America del Sur 548 | Cercado | 75 | 17L-0718598 | UTM-9102352 | Hidrandina S.A. |
| 6 | --- | Av. Panamericana Norte 561- Fab. de Hielo El Delfin | La Esperanza | 160 | 17L-0715841 | UTM-9105404 | Usuario Privado |
| | ABB | Av- America del Sur 1490 | La Esperanza | 160 | 17L-0718640 | UTM-9102381 | Hidrandina S.A. |
| | 00115867 | Av. America del Sur cuadra 19- verma central | Cercado | 75 | 17L-071834 | UTM-9102376 | Hidrandina S.A. |
| 9 | --- | Av. Mansiche 1017 – Planta de Chevrolet | La Esperanza | 125 | 17L-0716079 | UTM-9103786 | Usuario Privado |
| 10 | --- | Av. Mansiche 1027, Frente a l Triangulo. | La Esperanza | 125 | 17L-0715859 | UTM-9103881 | Usuario Privado Frente a un Edificio Residencial |
| 11 | --- | Av. Mansiche 1285 | La Esperanza | 100 | 17L-0716063 | UTM-9103796 | Hidrandina S.A. Frente a un Edificio Residencial |



"Año de la Inversión para el Desarrollo Rural y la Seguridad Alimentaria"
"Decenio de las Personas con Discapacidad en el Perú"

| | | | | | | | |
|----|----------------|---|--------------|-----|-------------|-------------|--|
| 12 | --- | Av. Mansiche 1450 | La Esperanza | 75 | 17L-0715702 | UTM-9103929 | Hidrandina S.A. Frente a un Edificio Residencial Puerta del Mar. |
| 13 | POSTE-00156126 | Av. Jesús de Nazareth | Cercado | 25 | 17L-0715197 | UTM-9103411 | Hidrandina S.A. Costado del Mol Plaza |
| 14 | HI-1616 | Av. América Oeste Cuadra 7 | La Esperanza | 75 | 17L-0715186 | UTM-9103268 | Hidrandina S.A. Frente a Inst. Isacc Newton |
| 15 | HI-1617 | Av. América Oeste Cuadra 7 Mz V, L-16 | La Esperanza | 75 | 17L-0715123 | UTM-9103051 | Hidrandina S.A. Urb. Natividad Alta |
| 16 | HI-1618 | Av. América Oeste Cuadra 7Mz B-1, L-13 | La Esperanza | 75 | 17L-0715080 | UTM-9102892 | Hidrandina S.A. Exposición de aceite en la base del transformador |
| 17 | HI-1535 | Av. América Oeste Mz A, L-16, frente a calle 29- Urb. Covicorte | La Esperanza | 75 | 17L-0715167 | UTM-9102608 | Hidrandina S.A. Transformador en buen estado |
| 18 | HI-1536 | Av. América Oeste Mz B, L-33, frente a calle 33- Urb. Covicorte | La Esperanza | 75 | 17L-0715302 | UTM-9102505 | Hidrandina S.A. Transformador en buen estado |
| 19 | HI-1537 | Av. América Oeste Mz D, L-31, frente a calle 36- Urb. Covicorte | La Esperanza | 75 | 17L-0715397 | UTM-9102403 | Hidrandina S.A. Transformador en buen estado |
| 20 | HI-1779 | Residencial Juan Pablo- Urb. Vista Hermoza | La Esperanza | 50 | 17L-071539 | UTM-9101827 | Hidrandina S.A. Transformador en buen estado |
| 21 | HI-0391 | Av. Juan Pablo II - 1050 segunda etapa | La Esperanza | 75 | 17L-0715643 | UTM-9101666 | Hidrandina S.A. Transformador en buen estado |
| 22 | HI-0392 | Av. Juan Pablo II - 1110 segunda etapa | La Esperanza | 160 | 17L-0715621 | UTM-9101642 | Hidrandina S.A. Transformador en buen estado |
| 23 | HI-0273 | Av. Las Américas Sur 3883 frente al Jardín Botánico | Trujillo | 160 | 17L-0717374 | UTM-9101342 | Hidrandina S.A. presenta pequeños derrame en la base del transformador. |
| 24 | ---- | Av. America del Sur s/n al costado del Colegio Indoamerica | Trujillo | 75 | 17L-0717374 | UTM-9101257 | Hidrandina S.A. Transformador en buen estado |
| 25 | C-300206 | Av. América del Sur 2555 | Trujillo | 160 | 17L-071721 | UTM-9101391 | Hidrandina S.A. presenta derrame de aceite en la base del transformador. |
| 26 | ---- | Av. Las Américas 492 cerca del Ovalo Moche. | Trujillo | 75 | 17L-071995 | UTM-9100776 | Transformador privado pertenece al grifo |
| 27 | HI-0304 | Av. Moche s/n frente al Ovalo Moche | Trujillo | 160 | 17L-0718087 | UTM-9100592 | Transformador privado Transformador presenta machas de aceite en la parte superior del transformador. |
| 28 | SE-1306 | Av. Moche s/n frente a la Molinera Inca S.A. | Trujillo | 75 | 17L-0718329 | UTM-9100225 | Hidrandina S.A. Transformador en buen estado |
| 29 | TS-SE-12 | Av. Panamericana Norte s/n Empresa Automotor Import S.A. | Trujillo | 75 | 17L-0718447 | UTM-1910018 | Transformador privado Transformador presenta derrame de aceite en la parte superior e inferior del transformador. |
| 30 | ---- | Av. La Marina 470 | Trujillo | 100 | 17L-0717996 | UTM-9100866 | Hidrandina S.A. |



| | | | | | | | |
|----|---------------|--|--------------|-----|-------------|-------------|---|
| | | | | | | | Transformador en buen estado |
| 31 | ---- | Av. Mansiche 820, Frente a la Clinica Peruano Americana | Trujillo | 75 | 17L-0716301 | UTM-9103686 | Hidrandina S.A. Transformador en buen estado |
| 32 | ---- | Av. Mansiche 810 | Trujillo | 75 | 17L-0716308 | UTM-9103684 | Hidrandina S.A. Transformador en buen estado |
| 33 | TR-2012-06069 | Av Panamericana Norte/ Iglesia Cristiana Mundial | Trujillo | 75 | 17L-0713621 | UTM-9111578 | Hidrandina S.A. Transformador en buen estado |
| 34 | ---- | Av. Miguel Grau 205 | Trujillo | 160 | 17L-0713573 | UTM-9111681 | Transformador privado con apariencia sucia. |
| 35 | ---- | Av. Miguel Grau 267 | Trujillo | 100 | 17L-0713573 | UTM-9111793 | Hidrandina S.A. Transformador en buen estado |
| 36 | ---- | Av. Miguel Grau Mz-5, L-4 Instituto el Milagro | Trujillo | 100 | 17L-0713570 | UTM-9111799 | Hidrandina S.A. Transformador en buen estado |
| 37 | ---- | Av. Corti s/n Mz-14 | Trujillo | 75 | 17L-0714410 | UTM-9109183 | Hidrandina S.A. Transformador en buen estado nuevo. |
| 38 | ---- | Av. Nicolas de Pierola tercer sector/frente al parque industrial | La Esperanza | 75 | 17L-0714291 | UTM-9109333 | Hidrandina S.A. presenta derrame de aceite en la base del transformador y los dos postes embarrados de aceite. |
| 39 | ---- | Av. Nicolas de Pierola tercer sector/frente al gasocentro | La Esperanza | 75 | 17L-0714016 | UTM-9110370 | Hidrandina S.A. Transformador en buen estado |
| 40 | ---- | Av Panamericana Norte 569 | La Esperanza | 75 | 17L-0713914 | UTM-9110682 | Hidrandina S.A. Transformador en buen estado |
| 41 | ---- | Av Panamericana Norte 570 | La Esperanza | 75 | 17L-0713654 | UTM-9111343 | Hidrandina S.A. presenta derrame de aceite en la base del transformador. |
| 42 | HI-2375 | Av. Indoamerica Mz N° 59 I-43 | HH. Winchazo | 75 | 17L-0714747 | UTM-9108349 | Hidrandina S.A. Transformador en buen estado |
| 43 | ---- | Calle 22 de Febrero cuadra 25 | La Esperanza | 160 | 17L-0714881 | UTM-9108135 | Hidrandina S.A. Transformador en buen estado |
| 44 | ---- | Jr. El Pacifico | La Esperanza | 75 | 17L-0714708 | UTM-9107961 | Transformador Privado, presenta derrame de aceite en la base del transformador. |
| 45 | ---- | Av. Nicolás de Pierola s/n Mz-35 L-37 | La Esperanza | 100 | 17L-0714534 | UTM-9108658 | Hidrandina S.A. Transformador en buen estado. |





XI. EVALUACIÓN Y SISTEMATIZACIÓN DEL INVENTARIO DE TRANSFORMADORES EN LA EMPRESA HIDRANDINA S.A., EN LA CIUDAD DE TRUJILLO.

- **Se evaluaron 45 transformadores** instalados en la vía pública donde se encontraron **ocho (8) transformadores** que tenían derrame de aceite con exposición a la vía pública.
- Ver panel fotográfico de la evaluación de transformadores en la vía pública en Trujillo. Anexo N° 15.2
- Ver Mapa N°1 de la ubicación con GPS de los transformadores evaluados en la vía pública Anexo N° 15.3
- **En la Evaluación se encontró 9 transformadores en situación de alto riesgo con derrame de aceite al exterior en la vía pública**

XII. DOCUMENTOS SOLICITADOS A LA EMPRESA ELÉCTRICA HIDRANDINA S.A.

Se solicitó de mediante Oficio N° 001-2013-OD-LA LIBERTAD/OEFA, los siguientes documentos que servirá para elaborar el inventario de transformadores con posible contaminación de PCB, también servirá para cuantificar los volúmenes de aceite dieléctrico que maneja la empresa y los usuarios privados, estos documentos solicitados son los siguientes:

- El Inventario de todos sus equipos transformadores en formato electrónico y físico para lo cual se adjuntó una Ficha Técnica, que deberá de ser llanada por la Empresa. La empresa HIDRANDINA S.A., entregó el listado en ficha técnica de 3,109 transformadores de su propiedad instalados en la vía pública en Trujillo. Ver Anexo N° 15.3
- Se solicitó a HIDRANDINA S.A. el listado de los transformadores inventariados en desuso de la Empresa Eléctrica., en sus talleres y almacenes en la ciudad de Trujillo, la Empresa entregó el listado de los 28 transformadores inventariados en su taller y almacén respectivamente. Ver Anexo N° 15.4
- Se solicitó el listado de los transformadores de usuarios con contrato Privado que HIDRANDINA S.A., tiene en Trujillo y otras provincias (la empresa entregó el listado de 2817 transformadores).Ver Anexo N° 15.5
- Se solicitó a HIDRANDINA S.A., documentación que acrediten la venta o subasta de equipos en desuso realizados los años 2009 al 2012, la empresa indicó que realiza la venta de equipos y materiales de hierro considerados como chatarra más o aquellos equipos cuyos análisis tienen un resultado positivo de la presencia de PCB. Ver anexo N° 15.6. Ver Oficio N° GR-808-2013.





XIII. CONCLUSIONES

- En el inventario y análisis de la documentación proporcionada en ficha técnica por la empresa HIDRANDINA S.A., se inventariaron **3,109** transformadores de propiedad de la Empresa Eléctrica. De los cuales **231** son transformadores que tienen una antigüedad de más de 25 años.
- De los **2,817** transformadores corresponden a transformadores de **usuarios privados** de los cuales **148** transformadores tienen más de 25 años de antigüedad, siendo estos de alto riesgo que podrían contener PCB. Estos usuarios privados tienen contrato de suministro de energía con la empresa eléctrica, según lo manifestado por HIDRANDINA S.A., no siendo la empresa responsable del manejo y disposición final de los aceites dieléctricos así como del mantenimiento de estos transformadores.
- En el inventario de los **3,109** transformadores de propiedad de HIDRANDINA S.A., se cuantificó los volúmenes de aceite dieléctrico con posible presencia de PCB, se manejan aproximadamente **413.283 toneladas**.
- En el inventario de **2,817 transformadores de propiedad de usuarios privados** se cuantificó **499.085 toneladas** de aceites dieléctricos con posible presencia de PCB de propiedad de terceros que no están bajo responsabilidad de HIDRANDINA S.A.
- En la Evaluación de transformadores aéreos en la vía pública se encontró 09 transformadores con derrame de aceite dieléctrico al exterior se evidencia derrame de aceite mediante documento fotográfico y ubicación georreferenciada.

XIV. RECOMENDACIONES

- Se recomienda tener en cuenta la antigüedad de los transformadores mayor a 25 años, para el muestreo de aceite dieléctrico con posibles contaminantes PCB, por parte del Proyecto UNIDO- DIGESA (punto focal del Convenio de Estocolmo), estos están identificados como alto riesgo que podrían contener PCB, en HIDRANDINA S.A., existen según el inventario **231 transformadores de más de 25 años de antigüedad**.

Habiéndose transferido al OEFA las funciones de fiscalización ambiental de PRODUCE en el sector industria, se recomienda a la Dirección de Supervisión incluir al **sector de usuarios de transformadores privados** que corresponden a sector industrias, para la realización de los inventario de transformadores para identificar el riesgo por inadecuado manejo de los residuos que podrían contener PCB.

- Se recomienda que los transformadores y equipos con aceites dieléctricos con **PCB > 50 ppm.**, **deberán de ser inmovilizados en almacenes especiales, con un inventario físico documentado hasta que la empresa realice la disposición final del equipo y el aceite.**



En el Perú no hay todavía una empresa que se encargue del tratamiento o destrucción de estos aceites con PCB, por lo que son enviados a Alemania o Argentina donde realizan el tratamiento. Mientras esto no se realice, la empresa es propietaria de estos residuos peligrosos y su cadena de custodia final, por lo que deberá de inmovilizarse estos equipos en sus almacenes debidamente almacenados para evitar la contaminación al ambiente, teniendo en cuenta el principio **Preventivo y Precautorio de la Ley del Ambiente N° 28611, y el Convenio de Estocolmo.**

- Se recomienda enviar este Informe Técnico a la Dirección de Supervisión para su conocimiento y fines.

XV. ANEXOS

ANEXO N°15.1

- FICHA TÉCNICA DE INVENTARIO DE 54 TRANSFORMADORES QUE SE ENCUENTRAN EN MANTENIMIENTO Y BAJA EN EL ALMACÉN DE HIDRANDINA S.A.

ANEXO N°15.2

- PANEL FOTOGRAFICO DEL INVENTARIO DE TRANSFORMADORES EN EL ALMACÉN Y TALLER DE HIDRANDINA S.A., EN TRUJILLO.
- PANEL FOTOGRÁFICO DE LOS TRANSFORMADORES AÉREOS INSTALADOS EN LA VIA PÚBLICA EN LA CIUDAD DE TRUJILLO.

ANEXO N°15.3

- MAPA DE LAS ACTIVIDADES DE EVALUACIÓN DE TRANSFORMADORES AÉREOS EN LA CIUDAD DE TRUJILLO.

ANEXO N° 15.4

- DOCUMENTOS DE GESTIÓN: OFICIO N° 005-2013-OEFA/LA LIBERTAD.
- CARTA DE HIDRANDINA S.A. N°GR-808-2013.
- PLAN DE MANEJO Y DISPOSICIÓN DE RESIDUOS.
- PLAN DE MANEJO DE MATERIALES PELIGROSOS
- CERTIFICADO DE MANEJO DE RESIDUOS INDUSTRIALES- EPS-RS LUBRICANTES MARTE E.I.R.L.
- INFORME N°1741-001-MARTE E.I.R.L.

ANEXO N°15.5

- INVENTARIO DE 28 TRANSFORMADORES ELÉCTRICOS 21 DADOS DE BAJA Y 3 EN MANTENIMIENTO Y 4 CONSIDERADO COMO CHATARRA, EN EL ALMACEN CENTRAL DE HIDRANDINA S.A., EN TRUJILLO.
- INVENTARIO DE LOS 3109NTRANSFORMADORES DE PROPIEDAD DE HIDRANDINA S.A.
- INVENTARIO DE LOS 2817 TRANSFORMADORES DE USUARIOS PRIVADOS





Es todo cuanto informo a vuestro despacho para su conocimiento.

Atentamente,



ING. JAVIER ALCIDES OLIVAS VALVERDE
Coordinador de Control Agentes Contaminantes
Dirección de Evaluación - OEFA

PROVEIDO N° S/N - 2013 / OEFA - DE

San Isidro, 27 DIC. 2013

De conformidad con el informe que antecede y estando de acuerdo con su contenido APRUEBESE el Informe N° 761 -2013-OEFA / DE.

Atentamente



ING. MILAGROS DEL PILAR VERASTEGUI SALAZAR
Directora de Evaluación
Organismo de Evaluación y Fiscalización Ambiental - OEFA

XV. ANEXOS

ANEXO N°15.1

- FICHA TÉCNICA DE INVENTARIO DE 54 TRANSFORMADORES QUE SE ENCUENTRAN EN MANTENIMIENTO Y BAJA EN EL ALMACÉN DE HIDRANDINA S.A.





PERÚ

Ministerio del Ambiente

Organismo de Evaluación y Fiscalización Ambiental

"Decenio de las Personas con Discapacidad en el Perú"
"Año de la Inversión para el Desarrollo Rural y la Seguridad Alimentaria"

17L-0714299
UTM-9109842

FORMATO DE LINEA DE BASE PARA EVALUACIÓN E INVENTARIO DE TRANSFORMADORES ELÉCTRICOS DE LA EMPRESA HIDRANDINA S.A. DEL DEPARTAMENTO DE LA LIBERTAD

Form fields for Empresa (EMPRESA: HIDRANDINA S.A.), Dirección (AV. PANDMERICANA NORTE S/N PDI JNP. TRUJILLO - LA LIBERTAD), RUC (20132023540), Profesional responsable (SUPERVISOR DEL ALMACEN CENTRAL DE HIDRANDINA S.A.), Nombre (ING. RICHARD VALLEJOS), e-mail (rvallejos@distnilituz.com), and Teléfono (949620241).

Table with columns: DATOS DE LA INSTALACIÓN (Nº, Código de transformador, Tipo y Estado actual, Ubicación del Transformador) and DATOS EN LA PLACA DEL TRANSFORMADOR (Nº Serie, Marca del Transformador, Nombre del aceite, Año de Fabricación, Potencia, Peso del aceite, Peso bruto). Includes rows 01-07 and a section for maintenance frequency and company.

(Por favor consignar el máximo de información solicitada y presentarla en una hoja de cálculo excel)

(*) Tipo y Estado actual (colocar las siglas que correspondan):

Legend table for maintenance and status codes: SA: Subestación aérea, SB: Subestación subterránea, SS: Subestación superficie, M: Mantenimiento (Taller), R: Residuo (Almacén)

(**) Sólo son válidas las siguientes alternativas (colocar las siglas que correspondan) (Caso contrario dejar en blanco):

Legend table for analysis methods: CG: cromatográfico, DX: Analyzer L2000 DX, KT: Kit Clor N Oil, CF: Certificado del fabricante

Handwritten signature and name: Mg. Sc. Ing. Jovian Alcides Olivos Valverde, Coordinador de Línea de Base y Agentes Contaminantes, Dirección de Evaluación - OEFA



(**) Para resultados por KT colocar >50 ppm o <50 ppm

NATALIA DEL PILAR DÍAZ DÍAZ
Jefa (e) Oficina Desconcentrada
OEFA LA LIBERTAD



PERÚ

Ministerio del Ambiente

Organismo de Evaluación y Fiscalización Ambiental

"Decenio de las Personas con Discapacidad en el Perú"
"Año de la Inversión para el Desarrollo Rural y la Seguridad Alimentaria"

Almacén Central 6
171-0714299
UTM-9109842

FORMATO DE LINEA DE BASE PARA EVALUACIÓN E INVENTARIO DE TRANSFORMADORES ELÉCTRICOS DE LA EMPRESA
HIDRANDINA S.A. DEL DEPARTAMENTO DE LA LIBERTAD

Form fields for Empresa (EMPRESA: HIDRANDINA S.A.), Dirección (Av. Panamericana Norte s/n Parque Industrial Trujillo), RUC (20132023540), Profesional responsable (SUPERVISOR DE ALMACÉN CENTRAL DE HIDRANDINA S.A.), Nombre (ING. RICHARD VALLEJOS), e-mail (rvallejos@disdrluz.com.pe), and Teléfono (949620241).

Table with columns: DATOS DE LA INSTALACIÓN (Nº, Código de transformador, Tipo y Estado actual, Ubicación del Transformador, Análisis PCB) and DATOS EN LA PLACA DEL TRANSFORMADOR (Nº Serie, Marca del Transformador, Nombre del aceite, Año de Fabricación, Potencia, Peso del aceite, Peso bruto). Includes rows 01-07 with handwritten data.

Frecuencia de mantenimiento (regeneración, rellenado o cambio de aceite) de sus transformadores:
Empresa que realiza el mantenimiento (incluir dirección y teléfono):

(Por favor consignar el máximo de información solicitada y presentarla en una hoja de cálculo excel)

(*) Tipo y Estado actual (colocar las siglas que correspondan):

Legend table for symbols: SA: Subestación aérea, SB: Subestación subterránea, SS: Subestación superficie, M: Mantenimiento (Taller), R: Residuo (Almacén)

(**) Sólo son válidas las siguientes alternativas (colocar las siglas que correspondan) (Caso contrario dejar en blanco):

Legend table for analysis methods: CG: cromatográfico, DX: Analyzer L2000 DX, KT: Kit Clor N Oil, CF: Certificado del fabricante

Handwritten signature and name: Mg.Sc. Ing. Javier Olivos Valverde, Coordinador de Línea de Base y Agentes Contaminantes, Dirección de Evaluación - OEFA



(**) Para resultados por KT colocar >50 ppm o <50 ppm

Handwritten signature and name: NATALIA DEL PILAR DÍAZ DÍAZ, Jefa (e) Oficina Desconcentrada OEFA LA LIBERTAD



PERÚ

Ministerio
del AmbienteOrganismo de
Evaluación y
Fiscalización Ambiental"Decenio de las Personas con Discapacidad en el Perú"
"Año de la Inversión para el Desarrollo Rural y la Seguridad Alimentaria"

ALMACEN: 17L-0714299

UTM-9109842

**FORMATO DE LINEA DE BASE PARA EVALUACIÓN E INVENTARIO DE TRANSFORMADORES ELÉCTRICOS DE LA EMPRESA
HIDRANDINA S.A. DEL DEPARTAMENTO DE LA LIBERTAD**

| | | | |
|-------------------------|---|--|------------------|
| Empresa | EMPRESA: HIDRANDINA S.A. | Dirección: AV. PANAMERICANA NORTE 5/N ^{Proteque} INDUSTRIAL - TRUJILLO | RUC: 20132023540 |
| Profesional responsable | Nombre: ING. RICHARD VALLEJO Supervisor del Almacén Central de Hidrandina S.A. e-mail: RVALLEJO@distaluz.com.pe Teléfono (oficina / celular): 949620291 | | |

| DATOS DE LA INSTALACIÓN | | | | | | DATOS EN LA PLACA DEL TRANSFORMADOR | | | | | | |
|-------------------------|-------------------------|--------------------------|--|--------------------|--------------------|-------------------------------------|-------------------------|-------------------|--------------------|----------|-----------------|------------|
| Nº | Código de transformador | Tipo y Estado actual (*) | Ubicación del Transformador (Dirección exacta) | Análisis PCB | | Nº Serie | Marca del Transformador | Nombre del aceite | Año de Fabricación | Potencia | Peso del aceite | Peso bruto |
| | | | | Tipo análisis (**) | Valor en ppm (***) | | | | | (kVA) | (kg) | (kg) |
| 01 | 280044 | R | ALMACÉN CENTRAL | - | - | 139971T3 | DELCO SA. | - | 1996 | 160 | 160 | 650 |
| 02 | 280044-C1 | R | ALMACÉN CENTRAL | - | - | 139965T3 | DELCO SA. | - | 1996 | 160 | 160 | 620 |
| 03 | 280044-C3 | R | ALMACÉN CENTRAL | - | - | 13963T3 | DELCO SA. | - | 1996 | 160 | 160 | 600 |
| 04 | 280044-C2 | R | ALMACÉN CENTRAL | - | - | 58130-03 | TELECTRIC SA. | ONAN | 2008 | 100 | 150 | 515 |
| 05 | 280044-C3 | R | ALMACÉN CENTRAL | - | - | 58137-02 | TELECTRIC SA. | ONAN | 2007 | 100 | 150 | 550 |
| 06 | 280012-C2 | R | ALMACÉN CENTRAL | - | - | 4816 | ABB - Bmw Boveri | ONAN | 1999 | 25 | 81 | 225 |
| 07 | 280012-C1 | R | ALMACÉN CENTRAL | - | - | - | ABB - Bmw Boveri | ONAN | 1990 | 25 | 81 | 225 |

Frecuencia de mantenimiento (regeneración, rellenado o cambio de aceite) de sus transformadores:
Empresa que realiza el mantenimiento (incluir dirección y teléfono):

(Por favor consignar el máximo de información solicitada y presentarla en una hoja de cálculo excel)

(*) Tipo y Estado actual (colocar las siglas que correspondan):

| | | | | |
|-----------------------|-----------------------------|----------------------------|---------------------------|----------------------|
| SA: Subestación aérea | SB: Subestación subterránea | SS: Subestación superficie | M: Mantenimiento (Taller) | R: Residuo (Almacén) |
|-----------------------|-----------------------------|----------------------------|---------------------------|----------------------|

(**) Sólo son válidas las siguientes alternativas (colocar las siglas que correspondan) (Caso contrario dejar en blanco):

| | | | |
|---------------------|-----------------------|--------------------|--------------------------------|
| CG : cromatográfico | DX: Analyzer L2000 DX | KT: Kit Clor N Oil | CF: Certificado del fabricante |
|---------------------|-----------------------|--------------------|--------------------------------|

Profesional del OEFA
Ing. Sc. Ing. Javier Olima Volcanse
Coordinador de Línea de Base Agentes Contaminantes



(***) Para resultados por KT colocar >50 ppm o <50 ppm

NATALIA DEL PILAR DÍAZ DÍAZ
Jefa (e) Oficina Desconcentrada
OEFA LA LIBERTAD



PERÚ

Ministerio del Ambiente

Organismo de Evaluación y Fiscalización Ambiental

"Decenio de las Personas con Discapacidad en el Perú"
"Año de la Inversión para el Desarrollo Rural y la Seguridad Alimentaria"

FORMATO DE LINEA DE BASE PARA EVALUACIÓN E INVENTARIO DE TRANSFORMADORES ELÉCTRICOS DE LA EMPRESA HIDRANDINA S.A. DEL DEPARTAMENTO DE LA LIBERTAD

Form fields for Empresa (EMPRESA: HIDRANDINA S.A.), Dirección (Trujillo - Depto de la Libertad), RUC (20132023540), Profesional responsable (Supervisor del Almacén Central de Hidrandina S.A.), Nombre (Ing. Ricardo Vallejos), e-mail (rvallejos@distalibz.com), and Teléfono (949620241).

Table with columns: DATOS DE LA INSTALACIÓN (Nº, Código de transformador, Tipo y Estado actual, Ubicación del Transformador, Análisis PCB) and DATOS EN LA PLACA DEL TRANSFORMADOR (Nº Serie, Marca del Transformador, Nombre del aceite, Año de Fabricación, Potencia, Peso del aceite, Peso bruto). Includes rows 01-07 and a section for maintenance frequency and company.

(Por favor consignar el máximo de información solicitada y presentarla en una hoja de cálculo excel)

(*) Tipo y Estado actual (colocar las siglas que correspondan):

Legend table for SA: Subestación aérea, SB: Subestación subterránea, SS: Subestación superficie, M: Mantenimiento (Taller), R: Residuo (Almacén)

(**) Sólo son válidas las siguientes alternativas (colocar las siglas que correspondan) (Caso contrario dejar en blanco):

Legend table for CG: cromatográfico, DX: Analyzer L2000 DX, KT: Kit Clor N Oil, CF: Certificado del fabricante

Handwritten signature and name: Ing. Juan Olivas Valverde, Coordinador de Línea de Base y Agentes Contaminantes, Dirección de Evaluación - OEFA



(**) Para resultados por KT colocar >50 ppm o <50 ppm

Handwritten signature and name: NATALIA DEL PILAR DÍAZ DÍAZ, jefa (e) Oficina Desconcentrada OEFA LA LIBERTAD



PERÚ

Ministerio del Ambiente

Organismo de Evaluación y Fiscalización Ambiental

"Decenio de las Personas con Discapacidad en el Perú"
"Año de la Inversión para el Desarrollo Rural y la Seguridad Alimentaria"

FORMATO DE LINEA DE BASE PARA EVALUACIÓN E INVENTARIO DE TRANSFORMADORES ELÉCTRICOS DE LA EMPRESA HIDRANDINA S.A. DEL DEPARTAMENTO DE LA LIBERTAD

Form fields for Empresa (EMPRESA: HIDRANDINA S.A.), Dirección (AV. Panamericana Norte S/A Parque Indust. Trujillo - La Libertad), RUC (20132023540), Profesional responsable (SUPERVISOR DEL DIMCEN CENTRAL DE HIDRANDINA S.A.), Nombre (ING. RICHARD VALLEJOS), e-mail (rvallejos@distriuz.com.pe), and Teléfono (949620241).

Table with columns: DATOS DE LA INSTALACIÓN (Nº, Código de transformador, Tipo y Estado actual, Ubicación del Transformador, Análisis PCB) and DATOS EN LA PLACA DEL TRANSFORMADOR (Nº Serie, Marca del Transformador, Nombre del aceite, Año de Fabricación, Potencia, Peso del aceite, Peso bruto). Includes rows 01-07 and maintenance notes.

(Por favor consignar el máximo de información solicitada y presentarla en una hoja de cálculo excel)

(*) Tipo y Estado actual (colocar las siglas que correspondan):

Legend table for symbols: SA: Subestación aérea, SB: Subestación subterránea, SS: Subestación superficie, M: Mantenimiento (Taller), R: Residuo (Almacén)

(**) Sólo son válidas las siguientes alternativas (colocar las siglas que correspondan) (Caso contrario dejar en blanco):

Legend table for analysis methods: CG : cromatográfico, DX: Analyzer L2000 DX, KT: Kit Clor N Oil, CF: Certificado del fabricante

Handwritten signature and text: Profesional del OEFA, Mg. Sr. Juv. Javier Olivas Valverde, Coordinador de Línea de Base y Agentes Contaminantes, Dirección de Evaluación - OEFA



(**) Para resultados por KT colocar >50 ppm o <50 ppm

Handwritten signature and text: NATALIA DEL PILAR DÍAZ DÍAZ, Jefa (e) Oficina Desconcentrada OEFA LA LIBERTAD



PERÚ

Ministerio del Ambiente

Organismo de Evaluación y Fiscalización Ambiental

"Decenio de las Personas con Discapacidad en el Perú"
"Año de la Inversión para el Desarrollo Rural y la Seguridad Alimentaria"

ALMACEN CENTRAL
172-0714299
UTM-9109842

FORMATO DE LINEA DE BASE PARA EVALUACIÓN E INVENTARIO DE TRANSFORMADORES ELÉCTRICOS DE LA EMPRESA HIDRANDINA S.A. DEL DEPARTAMENTO DE LA LIBERTAD

Form fields for Empresa (EMPRESA: HIDRANDINA S.A.), Dirección (Av. Panamericana Norte s/n Parque Ind. TAUJILLO), RUC (20132023540), Profesional responsable (SUPERVISOR DEL ALMACEN CENTRAL DE HIDRANDINA S.A. TAUJILLO), Nombre (ING. RICHARD VALLEJOS), e-mail (rvallejos@distrihuz.com.pe), and Teléfono (949620241).

Table with columns: DATOS DE LA INSTALACIÓN (Nº, Código de transformador, Tipo y Estado actual, Ubicación del Transformador) and DATOS EN LA PLACA DEL TRANSFORMADOR (Nº Serie, Marca del Transformador, Nombre del aceite, Año de Fabricación, Potencia, Peso del aceite, Peso bruto). Includes a section for maintenance frequency and company.

(Por favor consignar el máximo de información solicitada y presentarla en una hoja de cálculo excel)

(*) Tipo y Estado actual (colocar las siglas que correspondan):

Legend table for SA: Subestación aérea, SB: Subestación subterránea, SS: Subestación superficie, M: Mantenimiento (Taller), R: Residuo (Almacén)

(**) Sólo son válidas las siguientes alternativas (colocar las siglas que correspondan) (Caso contrario dejar en blanco):

Legend table for CG: cromatográfico, DX: Analyzer L2000 DX, KT: Kit Clor N Oil, CF: Certificado del fabricante

Handwritten signature and text: Profesional del OEFA, Mg.Sc. Ing. Janiera Olivas Valverde, Coordinadora de Lucha de Biotar y Agentes Contaminantes, Dirección de Evaluación - OEFA



(***) Para resultados por KT colocar >50 ppm o <50 ppm

NATALIA DEL PILAR DÍAZ DÍAZ
Jefa (e) Oficina Desconcentrada
OEFA LA LIBERTAD



PERÚ

Ministerio del Ambiente

Organismo de Evaluación y Fiscalización Ambiental

"Derecho de las Personas con Discapacidad en el Perú" "Año de la Inversión para el Desarrollo Rural y la Seguridad Alimentaria"

OFICINA: 172-0714218

UTM : 9109790

FORMATO DE LINEA DE BASE PARA EVALUACIÓN E INVENTARIO DE TRANSFORMADORES ELÉCTRICOS DE LA EMPRESA HIDRANDINA S.A. DEL DEPARTAMENTO DE LA LIBERTAD

Form fields for Empresa (EMPRESA: HIDRANDINA S.A.), Dirección (Jr. SAN MARTIN N° 831 Cercado-Trujillo), RUC (20132023540), Profesional responsable (JEFE DE CALIDAD y FISCALIZACIÓN AMBIENTAL), Nombre (ING. ELIDA HUAMANLAZO BARRIOS), e-mail (ehuamanlazo@distruiz.com.pe), and Teléfono (044-481300 / ANEX: 31000 / 949620278).

Table with columns: DATOS DE LA INSTALACIÓN (Nº, Código de transformador, Tipo y Estado actual, Ubicación del Transformador) and DATOS EN LA PLACA DEL TRANSFORMADOR (Análisis PCB, Nº Serie, Marca del Transformador, Nombre del aceite, Año de Fabricación, Potencia, Peso del aceite, Peso bruto). Includes rows 01-07 and a maintenance frequency section.

(Por favor consignar el máximo de información solicitada y presentarla en una hoja de cálculo excel)

(*) Tipo y Estado actual (colocar las siglas que correspondan):

Legend table for (*) symbols: SA: Subestación aérea, SB: Subestación subterránea, SS: Subestación superficie, M: Mantenimiento (Taller), R: Residuo (Almacén).

(**) Sólo son válidas las siguientes alternativas (colocar las siglas que correspondan) (Caso contrario dejar en blanco):

Legend table for (**) symbols: CG : cromatográfico, DX: Analyzer L2000 DX, KT: Kit Clor N Oil, CF: Certificado del fabricante.

Handwritten signature and stamp of Mg.Sc. ING. JENIFER OLIVAS VALVERDE, Coordinadora de Línea de Base y Agentes Contaminantes, Dirección de Evaluación - OEFA. Includes a circular stamp: AGENTES CONTAMINANTES - VOB - DIRECCIÓN DE EVALUACIÓN - OEFA.

(***) Para resultados por KT colocar >50 ppm o <50 ppm

NATALIA DEL PILAR DÍAZ DÍAZ, Jefa (e) Oficina Desconcentrada OEFA LA LIBERTAD.



PERÚ

Ministerio del Ambiente

Organismo de Evaluación y Fiscalización Ambiental

"Decenio de las Personas con Discapacidad en el Perú"
"Año de la Inversión para el Desarrollo Rural y la Seguridad Alimentaria"

FORMATO DE LINEA DE BASE PARA EVALUACIÓN E INVENTARIO DE TRANSFORMADORES ELÉCTRICOS DE LA EMPRESA HIDRANDINA S.A. DEL DEPARTAMENTO DE LA LIBERTAD

| | | | |
|-------------------------|---|---|------------------|
| Empresa | EMPRESA: HIDRANDINA S.A. | Dirección: Av. Panamericana Norte s/n Parque Indus. Trujillo - La Libertad. | RUC: 20132023540 |
| Profesional responsable | Nombre: ING. RICHARD VALLEJOS e-mail: rvallejos@distriuz.com.pe Teléfono (oficina / celular): 949620241 | | |

| DATOS DE LA INSTALACIÓN | | | | | | DATOS EN LA PLACA DEL TRANSFORMADOR | | | | | | |
|-------------------------|-------------------------|--------------------------|--|--------------------|--------------------|-------------------------------------|-------------------------|-------------------|--------------------|----------|-----------------|------------|
| Nº | Código de transformador | Tipo y Estado actual (*) | Ubicación del Transformador (Dirección exacta) | Análisis PCB | | Nº Serie | Marca del Transformador | Nombre del aceite | Año de Fabricación | Potencia | Peso del aceite | Peso bruto |
| | | | | Tipo análisis (**) | Valor en ppm (***) | | | | | (kVA) | (kg) | (kg) |
| 01 | - | R | ALMACEN CENTRAL | - | - | - | DELGRASA | - | 1986 | 60 | - | 500 |
| 02 | - | R | ALMACEN CENTRAL | - | - | NR 12220 | DESA BROWN BOVARI | - | 1995 | 80 | 170 | 590 |
| 03 | - | R | ALMACEN CENTRAL | - | - | 2318 | HAGEN HNOS. | - | 2001 | 100 | 190 | 550 |
| 04 | - | R | ALMACEN CENTRAL | - | - | 134822 | BBC | - | - | 10 | - | - |
| 05 | - | R | ALMACEN CENTRAL | - | - | 162001 | DALANOS SD | - | 2008 | 65 | 181 | 400 |
| 06 | - | R | ALMACEN CENTRAL | - | - | 240690 | TRAFOR SA | - | 2008 | 50 | 78 | 310 |
| 07 | - | R | ALMACEN CENTRAL | - | - | 3013 | ADHAGEN HNOS | - | 2002 | 25 | 180 | 850 |

Frecuencia de mantenimiento (regeneración, rellenado o cambio de aceite) de sus transformadores:
Empresa que realiza el mantenimiento (incluir dirección y teléfono):

(Por favor consignar el máximo de información solicitada y presentarla en una hoja de cálculo excel)

(*) Tipo y Estado actual (colocar las siglas que correspondan):

| | | | | |
|-----------------------|-----------------------------|----------------------------|---------------------------|----------------------|
| SA: Subestación aérea | SB: Subestación subterránea | SS: Subestación superficie | M: Mantenimiento (Taller) | R: Residuo (Almacén) |
|-----------------------|-----------------------------|----------------------------|---------------------------|----------------------|

(**) Sólo son válidas las siguientes alternativas (colocar las siglas que correspondan) (Caso contrario dejar en blanco):

| | | | |
|---------------------|-----------------------|--------------------|--------------------------------|
| CG : cromatográfico | DX: Analyzer L2000 DX | KT: Kit Clor N Oil | CF: Certificado del fabricante |
|---------------------|-----------------------|--------------------|--------------------------------|

[Signature]
Profesional del OEFA
Mg. Sc. Ing. Javier Olivas Vallejos
Coordinador de Línea de Base y Agentes Contaminantes
Dirección de Educación.

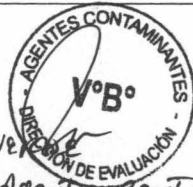

(***) Para resultados por KT colocar >50 ppm o <50 ppm

[Signature]
NATALIA DEL PILAR DÍAZ DÍAZ
Jefa (e) Oficina Desconcentrada
OEFA LA LIBERTAD

ANEXO N°15.2

- PANEL FOTOGRAFICO DEL INVENTARIO DE TRANSFORMADORES EN EL ALMAVCEN Y TALLER DE HIDRANDINA S.A., EN TRUJILLO.
- PANEL FOTOGRÁFICO DE LOS TRANSFORMADORES AÉREOS INSTALADOS EN LA VIA PÚBLICA EN LA CIUDAD DE TRUJILLO.



PANEL FOTOGRÁFICO

FOTOS DE EVALUACIÓN DE TRANSFORMADORES EN EL ALMACEN Y TALLER DE HIDRANDINA S.A.-TRUJILLO

Foto N°1



Foto N° 2



Foto N° 1, el Suscrito y la Ing. Ing. Elida Huamanlazo Barrios jefe ambiental de Hidrandina S.A. Entrando al Almacén central, 17L 0714299, UTM- 9109842. Foto N°2 inventario de transformadores de abajo

Foto N°3



Foto N° 4

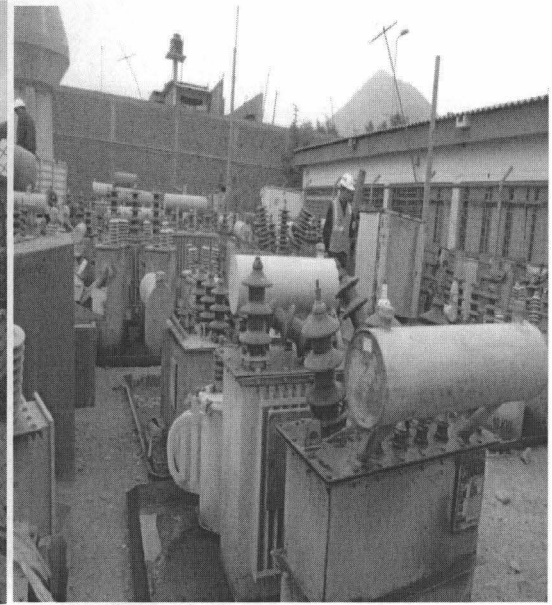

Foto N°3 La Ing. Natalia Díaz de la OD-La Libertad Inventariando los transformadores. Foto N°4 transformador con derrame sobre una tina de metal.



Foto N°5

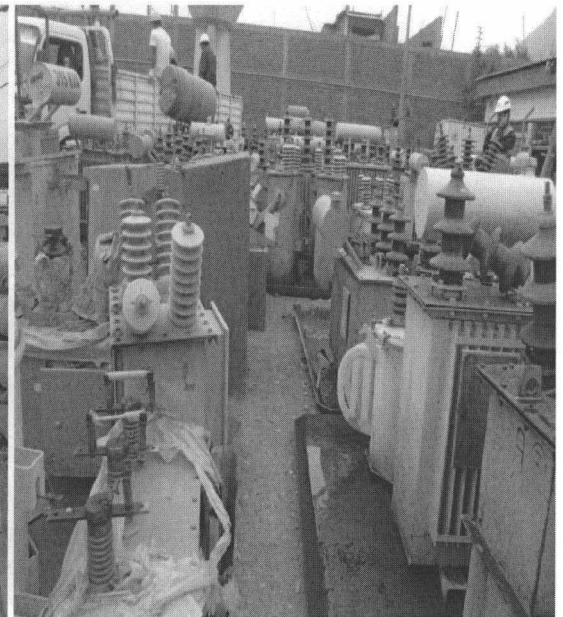

Foto N° 6



Transformador con evidente derrame de aceite dieléctrico en el almacén Foto N°5, Foto N°6 equipos con aceite dieléctrico con derrame en bandeja de metal.

Foto N°7

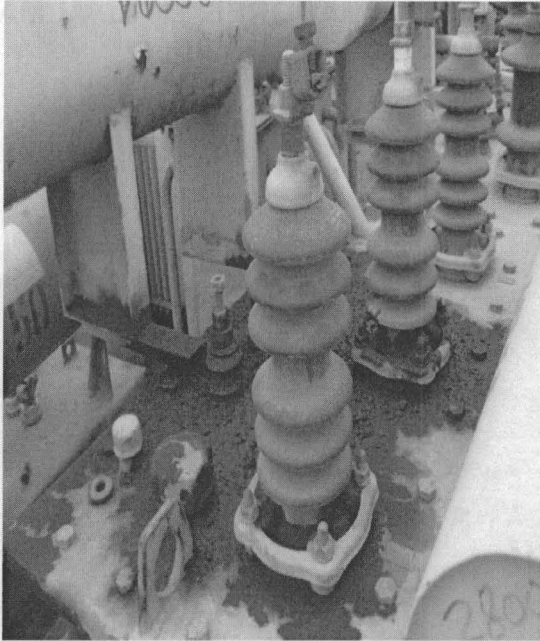

Foto N° 8



En la Foto N°7 Transformadores al aire libre hacinados. Se observa en la Foto N°8, equipos colocados en una bandeja se observa derrame de aceite dieléctrico derramado en la bandeja.

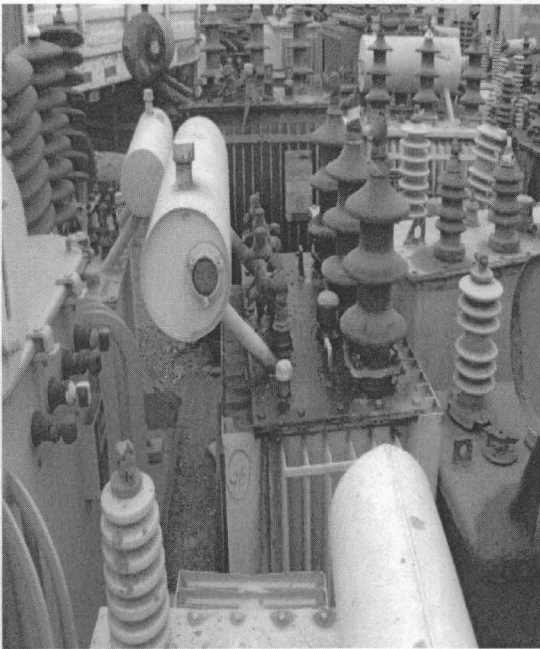

Foto N° 9



Foto N° 10



En las Fotos N° 9 y 10 se observan transformadores colocados en bandejas se evidencia el derrame de aceite dieléctrico en los transformadores y equipos.

Foto N° 11

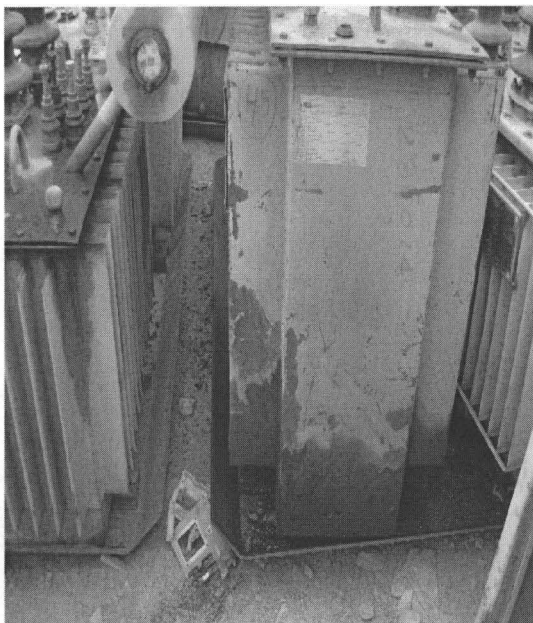
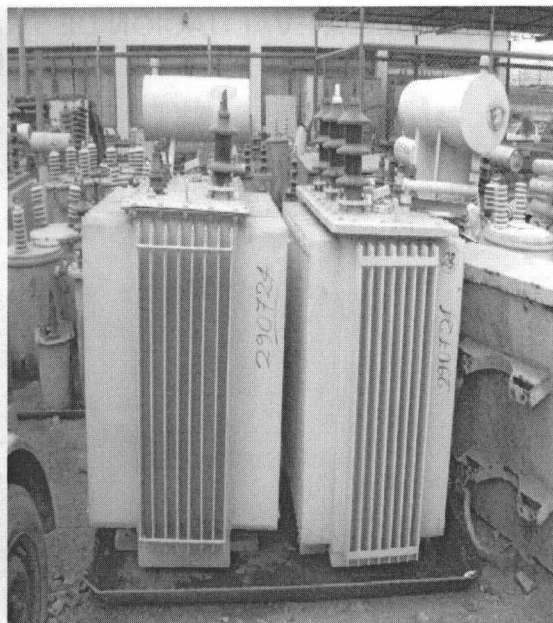

Foto N° 12



Equipos transformadores mal almacenados Foto N°11, en muchos casos como en la Foto N°12 con derrame y exposición de aceite dieléctrico al ambiente, estos equipos están en un patio sin techo expuestos a la humedad y calor

FOTOS DE LA EVALUACIÓN DE TRANSFORMADORES INSTALADOS EN LA VIA PÚBLICA

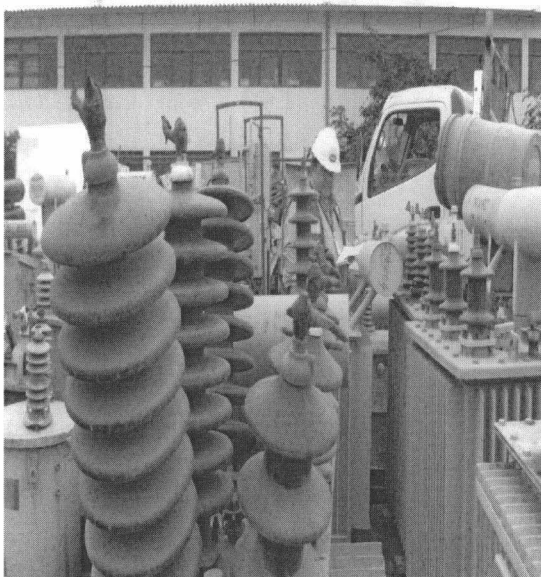
Foto N° 13



Foto N° 14



Foto N° 13 transformador con derrame de aceite en su base con exposición exterior, ubicado en la Av. Panamericana Norte 570, 17L – 071-3754, UTM- 9111343. Foto N°14, Av. Corti s/n Mz-14

Foto N° 15

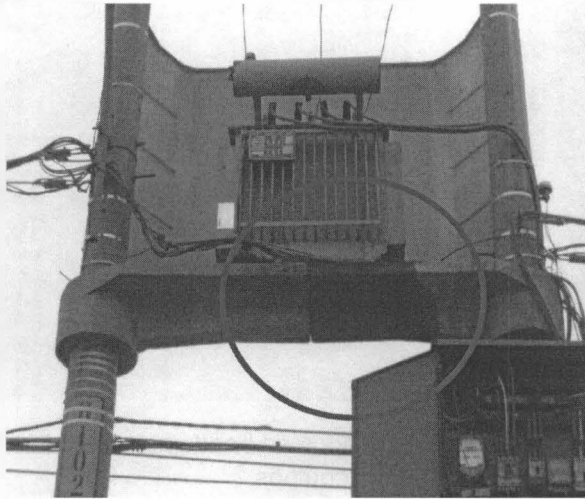

Foto N° 16

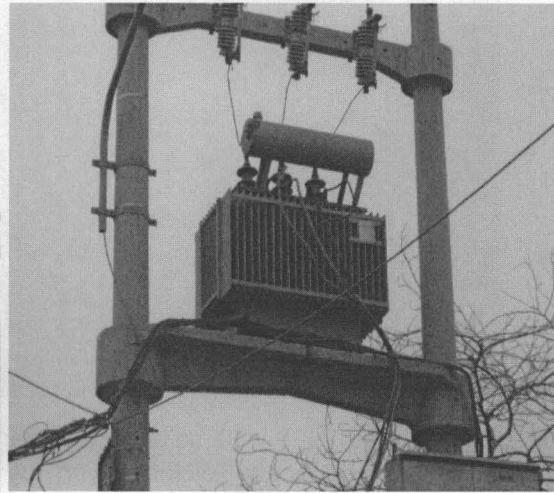

Foto N° 15, transformadores en buen estado de Hidrandina S.A., ubicado en Av. Mansiche N° 810, 17L-0716308, UTM-9103684. Foto N° 16, transformador en buen estado de propiedad de Hidrandina S.A., Ubicado en la Av. Miguel Grau N°267, 17I-0713573, UTM – 9111793.

Foto N° 17

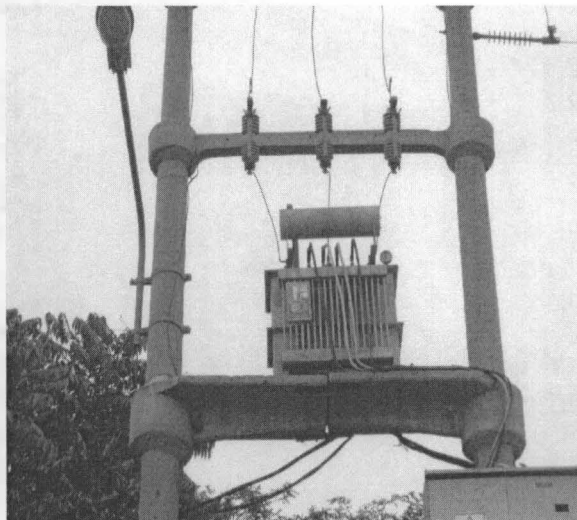

Foto N° 18

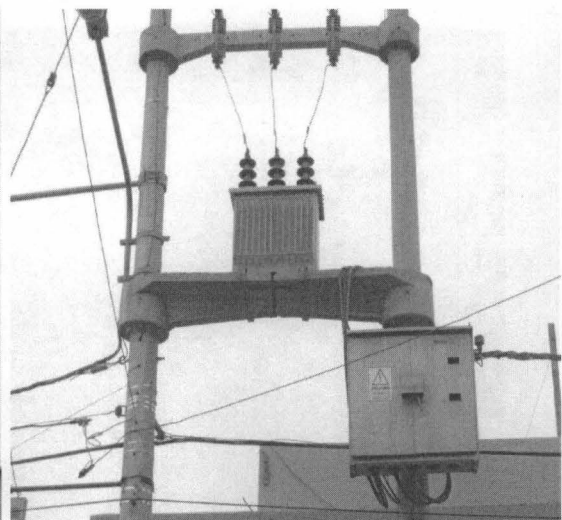

Fotos N° 17 y 18 se observa transformadores de usuarios privados instalados en el interior de la empresa de Alimentos Trujillo S.R.L., en buen estado. Ubicación 17L-0718329, UTM-9100225

Foto N°19

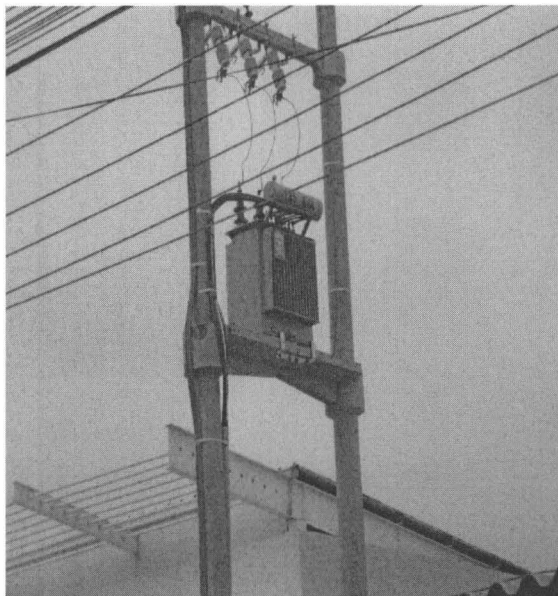

Foto N° 20



Foto N° 19 y 20 se observa transformador de usuario privado con derrame de aceite dieléctrico en la base del transformador, ubicado en la Av. Mansiche N° 1017. Ubicación, 17L- 0716079, UTM - 9103786.

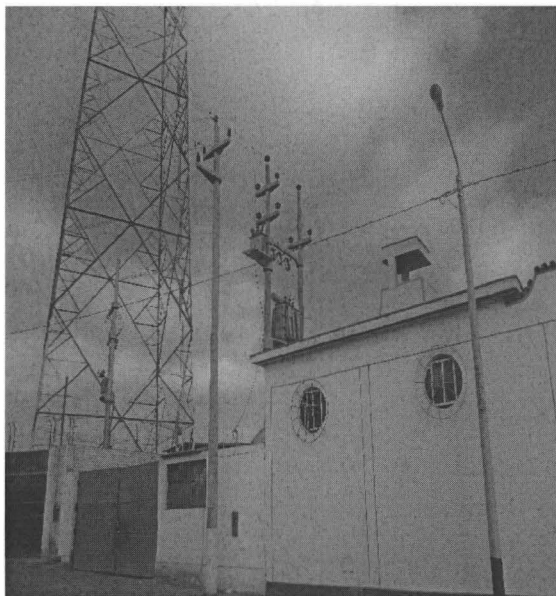

Foto N° 21

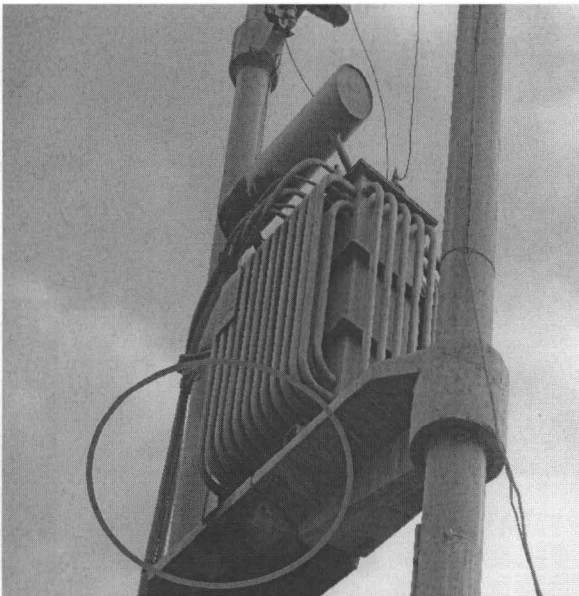

Foto N° 22



En la Foto N°21, se observa derrame de aceite dieléctrico en la base del transformador, Av. América Oeste Cuadra 7, 17L-0715080, UTM-9102892. En la Foto N° 22 se observa derrame de aceite dieléctrico en la base del transformador, ubicado en la Jr. El Pacífico- La Esperanza, 17L-0714708, UTM-910796

Foto N° 23

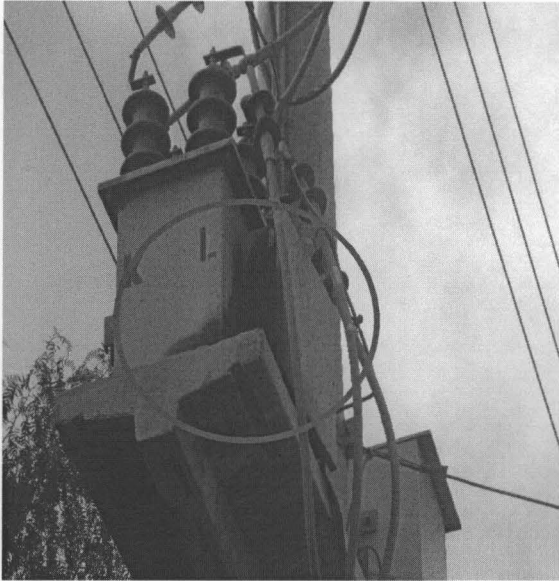
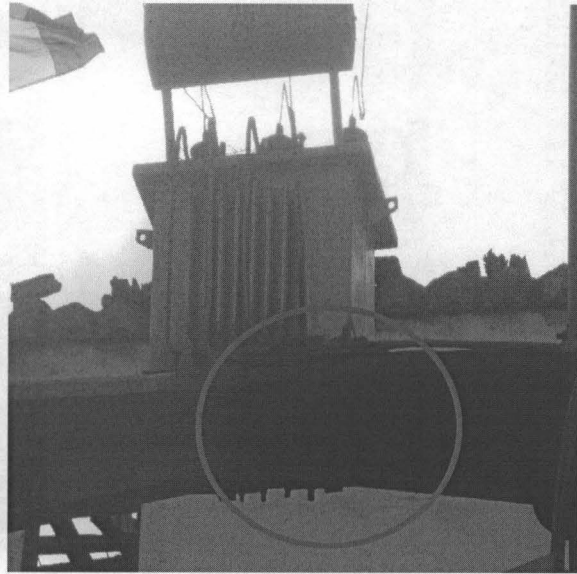

Foto N° 24



Foto N° 23, se observa derrame en la base del transformador, Av. Las Américas Sur 3883 frente al Jardín Botánico, 17L-0717374, UTM-9101342. Foto N° 24, se observó derrame de aceite en el soporte de cemento y en la base del transformador Av. Nicolás de Piérola 270 San Pedro. 17L-0716173, UTM- 9104499

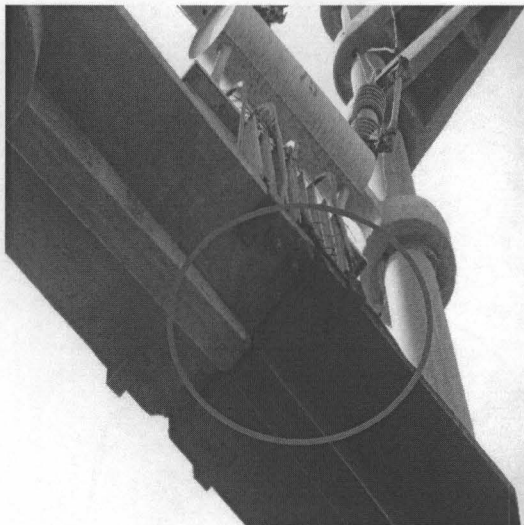

Foto N° 25

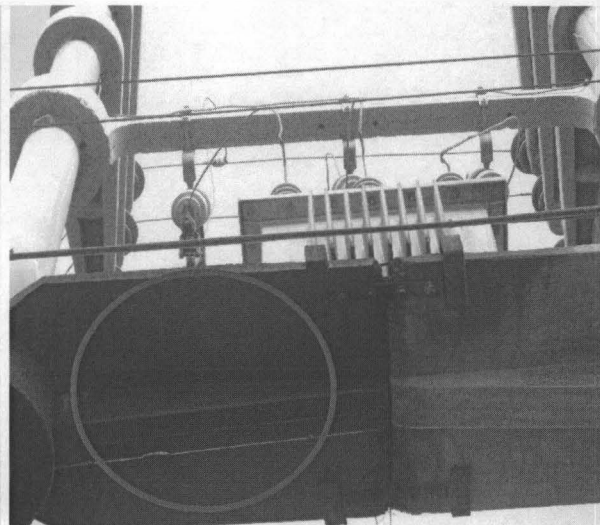

Foto N° 26



Foto N° 25 y 26, se observa aceite dieléctrico del transformador de la Foto N°25 derramado en el suelo en la vía pública. Av. Nicolás de Piérola 270 San Pedro. 17L-0716173, UTM- 9104499

Foto N° 27



Foto N° 28



En las Fotos N°27 y 28 se observan los transformadores en buen estado Av. Panamericana Norte 569 y 570. Ubicación en coordenadas 17L-0713914, UTM-9110682 y 17L-0713654, UTM-9111343



Foto N° 29



Foto N° 30



En las Fotos N°29, se observa el transformador en buen estado, Av. Miguel Grau 267 Ubicación en coordenadas 17L-0713570, UTM-9111799 y en la Foto N° 30, se observa el transformador en buen estado, siendo su ubicación Av. Indoamérica Mz 59, coordenadas 17L-0714747, UTM-91008349

Foto N° 31



Foto N° 32

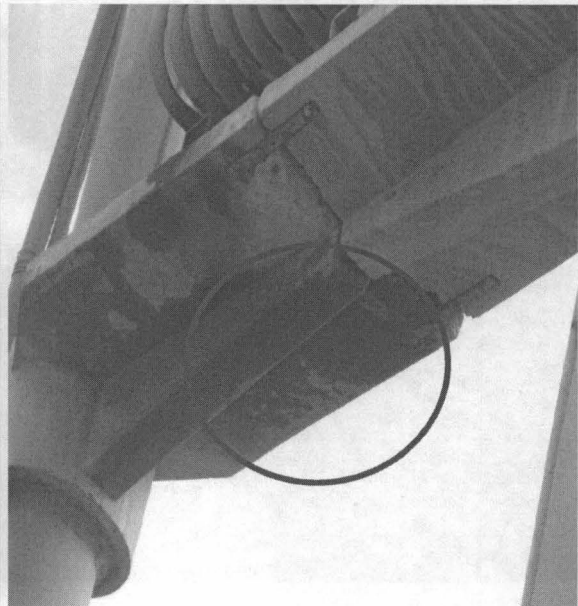

En la Foto N°31 y 32 el suscrito observando un transformador de Hidrandina S.A., con derrame de aceite en la base del transformador y el soporte de cemento del transformador. Av. Nicolas de Pierola tercer sector . Ubicación en coordenadas: 17L-0714291, UTM-9109333.

ANEXO N°15.3

- MAPA DE LAS ACTIVIDADES DE EVALUACIÓN DE TRANSFORMADORES AÉREOS EN LA CIUDAD DE TRUJILLO.



MAPA DE UBICACIÓN DE TODAS LAS EVALUACIONES EN TRANSFORMADORES AÉREOS EN LA CIUDAD DE TRUJILLO



ANEXO N° 15.4

- DOCUMENTOS DE GESTIÓN: OFICIO N° 005-2013-OEFA/LA LIBERTAD.
- CARTA DE HIDRANDINA S.A. N°GR-808-2013.
- PLAN DE MANEJO Y DISPOSICIÓN DE RESIDUOS.
- PLAN DE MANEJO DE MATERIALES PELIGROSOS.
- CERTIFICADO DE MANEJO DE RESIDUOS INDUSTRIALES- EPS-RS LUBRICANTES MARTE E.I.R.L.
- INFORME N°1741-001-MARTE E.I.R.L.





PERÚ

Ministerio del Ambiente

Organismo de Evaluación y Fiscalización Ambiental

"Decenio de las Personas con Discapacidad en el Perú"
"Año de la Inversión para el Desarrollo Rural y la Seguridad Alimentaria"

CARGO

Trujillo, 15 de julio de 2013

CARTA N° 005 -2013-OEFA/LA LIBERTAD

Señor
JOSE ENRIQUEZ FUENTES VERTIZ
Gerente Regional de Hidrandina S.A

Presente.-

Asunto : Hace de conocimiento evaluación ambiental.
Referencia : Carta N° 001-2013-OD-LA LIBERTAD/OEFA

De mi mayor consideración:

Es grato dirigirme a usted, para saludarlo cordialmente y en relación al asunto y la referencia, hacemos de conocimiento que la Dirección de Evaluación del OEFA tiene programada para los días 23 y 24 de julio la evaluación ambiental e inventario de transformadores con aceites dieléctricos que pueden tener PCB, en los almacenes y talleres de su representada, actividad que se estará a cargo del Ing. Javier Alcides Olivas Valverde y la suscrita, para lo cual solicitamos brindar las facilidades del caso; se adjunta la póliza de seguro de salud y de trabajo de riesgo.

Agradeciendo anticipadamente la atención a la presente, hago propicia la oportunidad para expresarle los sentimientos de mi más alta consideración y estima personal.

Atentamente,

Ing. NATALIA DEL PILAR DÍAZ DÍAZ
Jefa (e) Oficina Desconcentrada
OEFA LA LIBERTAD

19-7-13
Se Hizo con
Gisela Reano

Hidrandina
481300
anexo. 3121 - sito Juan Rodríguez

GESELA REANO
AV. ESPAÑA 1030

Mra. Rosa T...
481300
3114



| |
|-----------------------|
| N° DE REGISTRO |
| 2013-E01-020435 |
| CREADO: RECEPCION |
| IMPRESO: RBLAS |
| EL: 26/06/2013 10:25 |

HOJA DE TRAMITE

INGRESO : 25/06/2013 17:54 REFERENCIA: GR-808-2013
 REMITENTE : ENRIQUE FUENTES VERTIZ - HIDRANDINA SA
 ASUNTO : INFORMACION
 DESCRIPCION : SE REMITE INFORMACION DE INVENTARIO DE TRANSFORMADORES Y EQUIPOS EN REFERENCIA A LA CARTA N° 001-2013-OD-LA LIBERTAD/OEFA

| TIPO | ENVIADO POR | PARA | FECHA DERIVACION | A/T | DOCUMENTO GENERADO | OBSERVACIONES |
|------|-------------|-------------------|------------------|-----|--------------------|---------------|
| ORIG | RE | DS -> SIN ASIGNAR | 25/06/2013 17:54 | 02 | GR-808-2013 | |

OFICINAS:

| | | |
|---|---|--|
| CD Consejo Directivo | CG-CC Coordinación General Capacitación en Fiscaliz | CG-GCS Coordinación General de Gestión de Conflictos |
| CG-ODES Coordinación General de las ODES | CPN Coordinación Proyectos Normativos | CTS Comité de Transferencias Sectoriales |
| DE Dirección de Evaluación | DFSAI Dirección de Fiscalización | DFSAI-S Subdirección de Instrucción |
| DS Dirección de Supervisión | DS-EP Supervisión Entidades Públicas | DS-SD Supervisión Directa |
| OA Oficina de Administración | OAJ Oficina de Asesoría Jurídica | OCAC Oficina de Comunicaciones |
| OCI Órgano de Control Institucional | OPP Oficina de Planeamiento y Presupuesto | OTI Oficina de Tecnologías de la Información |
| PCD Presidencia del Consejo Directivo | PCD.A Asistente PCD | PCD.S Secretaria PCD |
| SG Secretaría General | SINAD SINADA | TFA Tribunal de Fiscalización Ambiental |
| TFA-ST Secretaría Técnica del Tribunal de Fiscalización | | |

| | | | |
|-------------------------|-----------------------------------|---------------------------------|----------------------------------|
| 01 ACCION | 02 CONOCIMIENTO Y FINES | 03 COORDINACION | 04 CUMPLIMIENTO |
| 05 DEVOLUCION | 06 ESTUDIO | 07 ASISTIR | 08 EVALUACION |
| 09 INVESTIGACION | 10 ELABORAR INFORME | 11 OPINION | 12 PREPARAR RESPUESTA |
| 13 RECOMENDACION | 14 SEGUIMIENTO | 15 VERIFICACION | 16 ARCHIVO |
| 17 TRAMITE | 18 ADJUNTAR ANTECEDENTE | 19 AGREGAR EL EXPEDIENTE | 20 GEST. V8° Y/O FIRMA |
| 22 PROYECTAR RESOLUCION | 23 REVISION | 24 REALIZAR SUPERVISION | 26 NO AUTORIZADO |
| 28 DISTRIBUCION | 29 PARA SU CONSIDERACION | 30 AUTORIZADO | 31 REALIZAR SUPERVISION DIRECTA |
| 32 REALIZAR EVALUACION | 33 REALIZAR SUPERVISION A ENTIDAD | 34 RESPONDER DIRECTAMENTE AL IN | 35 PREPARAR RESPUESTA PARA FIRMA |

OBSERVACIONES

Elaboro

PLAZO

FIRMA

Carta expedida con administrado "Hidrandina" y adjunta.

Una copia del expediente asignada a Hidrandina

Im° Olivas arbor de adjunto 11/07/2013

ORGANISMO DE EVALUACIÓN Y FISCALIZACIÓN AMBIENTAL
 DIRECCIÓN DE SUPERVISIÓN
RECIBIDO
 26 JUN. 2013
 V°B° *ed* Hora: *12:00*
 Firma: _____

ORGANISMO DE EVALUACIÓN Y FISCALIZACIÓN AMBIENTAL
 DIRECCIÓN DE EVALUACIÓN
RECIBIDO
 11 JUL. 2013
 V°B° _____ Hora: *5:15 pm*
 Firma: *A*

Trujillo, **24 JUN. 2013**

GR- 808 -2013

Señora:
Abg. Lali Vicente Jiménez
Jefe de la Oficina Desconcentrada de La Libertad
Organismo de Evaluación y Fiscalización Ambiental-OEFA

| | |
|---|----------------|
| ORGANISMO DE EVALUACIÓN Y FISCALIZACIÓN AMBIENTAL | |
| TRAMITE DOCUMENTARIO | |
| RECIBIDO | |
| 25 JUN. 2013 | |
| Reg. N°: 20435 | Hora: 02:43 PM |
| Firma: _____ | |
| La recepción no implica conformidad | |

ASUNTO : Información de inventario de transformadores y equipos.

REF. : Carta N°001-2013-OD-LA LIBERTAD/OEFA

De mi mayor consideración:

Es grato dirigirnos a usted para saludarla cordialmente y a vez, alcanzar a su Despacho la información solicitada en el oficio indicado en la referencia, en relación con la data de los transformadores y gestión ambiental que se viene realizando en el ámbito de la concesión de La Libertad.

Al respecto, adjunto se remite 01 CD con la siguiente información:

- Inventario de los transformadores de propiedad de Hidrandina, de clientes (terceros), equipos dado de baja y en mantenimiento, en atención a los puntos 1, 3 y 4 del oficio de la referencia.
- Informe de Gestión de Monitoreo Ambiental correspondiente al I Trimestre 2013, así como los cargos de las comunicaciones cursadas a la OEFA y al Ministerio de Energía y Minas.
- Plan de Manejo y disposición final de Materiales Peligrosos.
- Plan de Manejo de Residuos Sólidos 2013.
- Informe N° 1741-001 de disposición de residuos peligrosos realizados en octubre 2012, a través de una EPS-RS MAREISAC (Autorización Sanitaria R.D. 0199/2006/DIGESA/SA).

En impreso se adjunta los siguientes planes:

- Plan de Contingencia Ambiental 2013 - PL24-02.
- Plan de Manejo y Disposición de Residuos P24-01

En cuanto a la documentación sobre subasta-venta de transformadores eléctricos dados de baja y contaminados con PCB's realizados en los años 2009 al 2013, señalamos que en este punto nuestra empresa realiza la venta de los materiales de hierro considerados como chatarra, más no aquellos equipos cuyos análisis tienen un resultado positivo de la presencia de PCB's.

Respecto al directorio de empresas tercerizadas en mantenimiento de transformadores y aceites dieléctricos con PCB's, precisamos que no tenemos información de empresas dedicadas al mantenimiento de equipos con PCB's, para nuestro caso, cuando se detecta un transformador con presencia de PCB's, se mantiene dicho

equipo en un almacén adecuado con las medidas de seguridad correspondiente, hasta contactar con un especialista para su disposición final.

Asimismo, se informa que el año pasado la Organización de Naciones Unidas en coordinación con DIGESA realizó monitoreos a los transformadores operativos de nuestra concesión, estando a la espera de los resultados e informe final, situación que nos permitirá tener información de los equipos en con/sin presencia de PCB's.

En base a la reunión sostenida con vuestros Supervisores y a las consultas sobre los requisitos de seguridad y de capacitación que deben contar los supervisores de la OEFA para acceder a nuestras instalaciones, señalamos que sus profesionales deben de cumplir con los siguientes requisitos legales:

- Ley N° 29783 de Seguridad y Salud en el Trabajo
- DS N°005-2012-TR Reglamento de la Ley de Seguridad y Salud en el Trabajo
- RM N°111-2013-MEM/DM Reglamento de Seguridad y Salud en el Trabajo con Electricidad y
- RM N° 214-2011-MEM/DM Código Nacional de Electricidad Suministro 2011.

Este aspecto también fue comunicado a la OEFA de la Sede Lima en el mes de Abril 2013.

Sin otro en particular me suscribo de usted.

Atentamente,

ENRIQUE FUENTES VERTIZ
GERENTE REGIONAL
HIDRANDINA S.A.



Se adjunta lo indicado

| | | | |
|---|---|----------|-------------|
|  Hidrandina | PLAN | Código: | PL24-01 |
| | PLAN DE MANEJO Y DISPOSICIÓN DE RESIDUOS | Versión: | 05/25-09-12 |
| | | Página: | 1 de 7 |

1. OBJETIVO

El presente documento tiene por objetivo describir la gestión de los residuos peligrosos y no peligrosos que se generan durante el desarrollo de las Actividades de Hidrandina S.A.

2. OBJETIVOS ESPECIFICOS

- a. Establecer medidas de protección y prevención, de los efectos perjudiciales ó dañinos al medio ambiente que pudieran resultar por la inadecuada gestión de los residuos peligrosos durante el desarrollo de las actividades.
- b. Elevar el nivel de toma de conciencia de nuestro personal en lo que respecta a la prevención de la contaminación del medio ambiente **y uso eficiente de los recursos.**

3. BASE LEGAL

- a. Ley N° 27314 "Ley General de Residuos Sólidos".
- b. Decreto Supremo N° 057-2004-PCM "Reglamento de la Ley General de Residuos Sólidos".
- c. Decreto supremo N° 029-94: Reglamento de Protección Ambiental en las Actividades Eléctricas.
- d. Constitución Política del Perú 1993.
- e. Procedimiento de Supervisión de las Actividades Eléctricas – Resolución N° 245- 2007-OS-CD.
- f. Resolución Ministerial N° 161-2007-MEM/DM Reglamento de Seguridad y Salud en el Trabajo de las Actividades Eléctricas.

4. ALCANCE DEL PLAN DE MANEJO Y DISPOSICIÓN DE RESIDUOS

Este Plan aplica a todo el personal que labora en Hidrandina S.A. así como a las contratistas que nos brindan diversos servicios.

5. TERMINOLOGIA

- a. Empresa Prestadora de Servicios de Residuos Sólidos (EPS-RS): Persona jurídica que desarrolla actividades de recolección, transporte y disposición final de residuos sólidos.
- b. Empresa Comercializadora de Residuos Sólidos (EC-RS): Persona jurídica que desarrolla actividades de comercialización de residuos para su reaprovechamiento.

6. MANEJO DE RESIDUOS

- a. La administración de los residuos generados en Hidrandina se efectua de acuerdo a lo establecido en la Instrucción I24-02, "Manejo de Residuos".
- b. El reuso de los residuos se realiza según lo establecido en las instrucciones I25-08, "Ingreso de Materiales de Segundo Uso" e I25-09, "Despacho de Materiales de Segundo Uso" y el Estandar E24-01, "Ecoeficiencia".
- c. El reciclaje, se realiza mediante donación a empresas autorizadas por DIGESA para su comercialización tales como vidrios, plásticos, papel, etc.

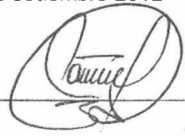
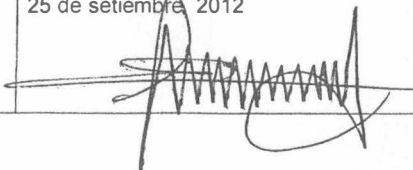
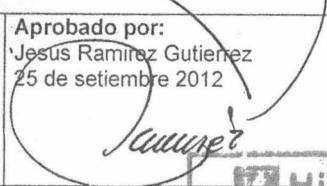
| | | |
|---|--|--|
| <p>Elaborado por: Augusto Casas Castro 25 de setiembre 2012</p>  | <p>Revisado por : Elida Huamanlazo Barrios 25 de setiembre, 2012</p>  | <p>Aprobado por: Jesus Ramirez Gutierrez 25 de setiembre 2012</p>  |
|---|--|--|

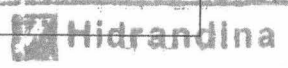

COPIA NO CONTROLADA

| | | | |
|---|---|----------|----------------------|
|  | PLAN | Código: | PL24-01 |
| | PLAN DE MANEJO Y DISPOSICIÓN DE RESIDUOS | Versión: | 05/25-09-12 <i>7</i> |
| | | Página: | 2 de 7 |

7. RESIDUOS GENERADOS Y SU MANEJO ESPECÍFICO

En la ejecución de las actividades de Hidrandina S.A.; se generan los siguientes Residuos:

| Residuo | Manejo |
|---|--|
| Lodos y Barros de los Desarenadores | <ul style="list-style-type: none"> Se programa el vaciado durante los momentos en que el río tiene un caudal elevado. En los casos en que el desarenador no cuente con el dispositivo de vaciado, se remueve con cierta frecuencia el barro, y se le dispone en un lugar adecuado y específico. Se dispone como un residuo sólido no peligroso y se acumula de una manera estable físicamente, para luego utilizarlo en trabajos de rehabilitación. |
| Aceites Minerales Usados: <ul style="list-style-type: none"> Aceites hidráulicos Aceites Dieléctricos Libres de PCB's | <ul style="list-style-type: none"> El transporte, almacenaje temporal de estos aceites, se realiza según las recomendaciones de la Norma Técnica Peruana NTP 900- 052: <ul style="list-style-type: none"> ✓ Se cuenta con un punto de acopio determinado, apropiadamente diseñado para tal fin, con techo y piso impermeabilizado. ✓ Los recipientes de este material, están debidamente rotulados, para esto se deberá cumplir con el sistema de etiquetamiento establecido en la Instrucción I24-02 "Manejo de Residuos". ✓ Durante cada fase de este proceso se aplica los sistemas preventivos contra incendios, para tal fin se determinaran el uso de los equipos contra incendios pertinentes. ✓ Se define el Plan de contingencia, que permita garantizar una actuación efectiva y rápida ante determinados eventos, como: <ul style="list-style-type: none"> ▪ Derrames.- Mantener material absorbente, para poder controlar el derrame en caso de producirse. ▪ Inhalaciones.- Equipos de respiración artificial y protectores buconasales. ▪ Contacto con la piel.- Indicar los medios para el lavado inmediato de la zona en contacto y evitar problemas posteriores o agravamientos del mismo. ▪ Incendios.- Contar con los extintores adecuados para tal fin; así mismo conocer las ubicaciones exactas de estos equipos. ✓ Durante el manejo de los aceites usados y los residuos generados se utilizan equipos de protección personal adecuado. ✓ La disposición final de estos residuos, se realizaran a través de una EPS – RS o EC-RS, autorizadas por DIGESA, según la cantidad o volumen pactado entre las partes. |
| Bifenilos Policlorados PCB (>50 pmm) | <ul style="list-style-type: none"> Durante el manejo se utilizan equipos de protección personal adecuados. El producto es bombeado manualmente, para minimizar las salpicaduras. Los equipos de bombeo utilizados para los aceites con PCB son exclusivos para este fin. Se colocan señales de advertencia cerca de los lugares de drenaje (válvulas de transformadores). Se establecen los Planes de Contingencias respectivos. Se capacitan al personal sobre los riesgos del manipuleo de los aceites con PCB. Los almacenes temporales están techados, los pisos son impermeabilizados y resistentes al aceite dieléctrico y las puertas permanecen con candados. Se restringe el ingreso solo a personal autorizado y provisto de los EPP necesarios. Durante el ingreso y las tareas que desarrolle el personal usa EPP adecuado. Se cuenta con planes de contingencias. Los residuos como tierras, material absorbente, vestimentas y trapos se consideran como contaminados. Se cuenta con armarios para poder disponer de EPP, material absorbente, bolsas, botiquín otros. Los cilindros que contienen este material, son rotulados indicando la peligrosidad del producto, tal como se indica en el capítulo sobre los etiquetados. Los equipos que han contenido este tipo de aceites contaminados con el PCB, se consideran contaminados, por lo que su tratamiento es de igual manera que lo anteriormente descrito. Las válvulas de los transformadores son reemplazadas y taconeadas. |

Elaborado por:
Augusto Casas Castro
25 de setiembre 2012



Revisado por :
Elida Huamanlazo Barrios
25 de setiembre 2012

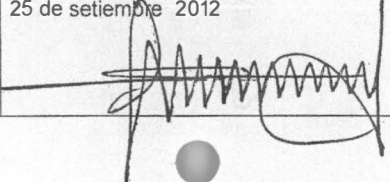

Aprobado por:
Jesús Ramírez Gutiérrez
25 de setiembre 2012

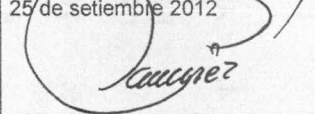

| Residuo | Manejo |
|--|---|
| | <ul style="list-style-type: none"> Debajo de los cilindros y equipos, se disponen bandejas, para resguardo ante cualquier fuga. La disposición final de estos residuos, se realizan a través de una EPS – RS, autorizadas por DIGESA, según la cantidad o volumen pactado entre las partes. |
| Filtros de Aceites: | <ul style="list-style-type: none"> Durante el manejo se utilizan equipos de protección personal adecuados. Se utilizan materiales absorbente para el caso de derrames. Se depositan en almacenes temporales para su posterior disposición final. La disposición final de estos residuos, se realizan a través de una EPS – RS, autorizadas por DIGESA, según la cantidad o volumen pactado entre las partes. |
| Trapos, waypes Contaminados (aceites, grasas, solventes, etc.) | <ul style="list-style-type: none"> Durante el manejo se utilizan equipos de protección personal adecuados. Se depositan en almacenes temporales para su posterior disposición final. La disposición final de estos residuos, se realizan a través de una EPS – RS, autorizadas por DIGESA, según la cantidad o volumen pactado entre las partes. |
| Lámparas de Mercurio, Sodio, Fluorescentes e Incandescentes | <ul style="list-style-type: none"> Durante el manejo se utilizan equipos de protección personal adecuado. Este tipo de residuos se clasifican según el tipo de material, las lámparas de Mercurio son tratadas como residuos Peligrosos. Se colocan en cajas de cartón y/o madera, separando cada cual por tipo de lámpara. Se etiquetan y sellan las cajas, indicando los datos básicos y necesarios. Su disposición se realiza en los almacenes temporales, colocándose sobre parihuelas de madera; sin hacer contacto directo con el suelo. Se almacenan en zonas secas, para evitar el deterioro de las cajas de embalaje. La disposición final de estos residuos, se realizan a través de una EPS – RS, autorizadas por DIGESA, según la cantidad o volumen pactado entre las partes. |
| Baterías de Plomo Ácido | <ul style="list-style-type: none"> Durante el manejo se utilizan equipos de protección personal adecuados, considerar la corrosividad de los electrolitos presentes en las baterías. Se ha establecido que estas baterías usadas no deben romperse por ningún motivo. El almacenamiento temporal se realiza en ambientes preparados para tal fin, sobre parihuelas de madera, sin hacer contacto directo con el suelo. La disposición final se realiza a través de una EC – RS, autorizada por DIGESA, según la cantidad o volumen pactado entre las partes. |
| Residuos de Postes de: <ul style="list-style-type: none"> Concreto Metales Madera (productos químicos) | <ul style="list-style-type: none"> Durante el manejo se utilizan equipos de protección personal adecuados. Su almacenamiento se realiza por separado según el tipo de poste (residual). Cuando el material está en buenas condiciones se dispone su re uso, según lo establecido en la instrucción I25-08. La disposición final, para el caso de metal o madera se realiza a través de una EC – RS, autorizada por DIGESA, según la cantidad o volumen pactado entre las partes, para el concreto con una EPS – RS, autorizadas por DIGESA. |
| Residuos Metálicos <ul style="list-style-type: none"> Aluminio Fierro Cobre Plomo | <ul style="list-style-type: none"> Durante el manejo se utilizan equipos de protección personal adecuado. Los metales previamente separados o segregados pueden ser comercializados como chatarra, a empresas autorizadas por DIGESA (EC– RS), según la cantidad o volumen pactado entre las partes, para tal fin se deberá de cumplir las directivas y procesos administrativos existentes. |
| Residuos de Pinturas <ul style="list-style-type: none"> Con plomo Sin plomo Epóxicas Alquílicas Con Zinc. Látex. Otras. | <ul style="list-style-type: none"> Durante el manejo se utilizan equipos de protección personal adecuados. Los residuos de pinturas son considerados como peligrosos (excepción base latex). Se almacenan en lugares apropiados, lejos de fuentes de calor o materiales que en reacción puedan ocasionar incendios. Se colocan extintores que permitan combatir cualquier amago de incendio en caso de producirse. La disposición final de estos residuos, se realizan a través de una EPS – RS, autorizadas por DIGESA, según la cantidad o volumen pactado entre las partes. |

 Elaborado por:
 Augusto Casas Castro
 25 de setiembre 2012

 Revisado por :
 Elida Huamanlazo Barrios
 25 de setiembre 2012

 Aprobado por:
 Jesús Ramirez Gutierrez
 25 de setiembre 2012

COPIA NO CONTROLADA



Hidrandina

| | | | |
|---|---|----------|---------------|
|  | PLAN | Código: | PL24-01 |
| | PLAN DE MANEJO Y DISPOSICIÓN DE RESIDUOS | Versión: | 05/25-09-12 7 |
| | | Página: | 4 de 7 |

| Residuo | Manejo |
|--|---|
| Materiales de Plástico Diversos: <ul style="list-style-type: none"> • EPP deteriorados. • Material con PVC proveniente de tuberías • Conexiones domesticas • Mantas y recubrimientos de los cables. | <ul style="list-style-type: none"> • Estos residuos se depositan en los contenedores colocados para este tipo de residuos. • Su tratamiento final será a través de los recolectores Municipales y la disposición final que estos le dan. • En caso de envases no contaminados con materiales peligrosos, el tratamiento de estos residuos, se realizan a través de una EC – RS, autorizadas por DIGESA, según la cantidad o volumen pactado entre las partes. |
| Residuos de Solventes clorados y no clorados | <ul style="list-style-type: none"> • Durante el manejo se utilizan equipos de protección personal adecuados. • Se cuenta con un plan de contingencias para el caso de potenciales incendios. • Se clasifican teniendo en cuenta lo siguiente: <ul style="list-style-type: none"> ✓ Solventes No clorados ✓ Solventes clorados. • Se tiene en cuenta que estos materiales generan otros residuos como envases vacíos impregnados con estas sustancias, los cuales se tratan como residuos peligrosos. • Se consideran los limpiadores a base agua, los cuales producen residuos cáusticos y ácidos, dependiendo de la aplicación. • Estos residuos se depositan en los ambientes de almacenamiento temporal. • La disposición final de estos residuos, se realizan a través de una EPS – RS, autorizadas por DIGESA, según la cantidad o volumen pactado entre las partes. |
| Asbesto. | <ul style="list-style-type: none"> • Durante el manejo se utilizan equipos de protección personal adecuados. • Estos residuos, son considerados como Residuos Peligrosos; y su almacenamiento se realiza en lugares apropiados. • Su disposición final, se realizar a través de una EPS – RS, autorizada por DIGESA, según la cantidad o volumen pactado entre las partes. |
| Residuos Domésticos, de Oficinas y desmontes | <ul style="list-style-type: none"> • Durante el manejo se utilizan equipos de protección personal adecuados. • Estos residuos, son clasificados y depositados inicialmente en los contenedores instalados para tal fin. • Su disposición final se realiza dependiendo del tipo de residuo: <ul style="list-style-type: none"> ✓ Residuos orgánicos/Desmontes: Relleno Sanitario ✓ Residuos reciclables: papel, vidrio, cartones, textiles debe ser reciclados. ✓ Residuos peligrosos como toner, plumones de pizarra, pilas son almacenados hasta su posterior disposición a través de una EPS – RS, autorizada por DIGESA, según la cantidad o volumen pactado entre las partes. |
| Residuos Biomédicos | <ul style="list-style-type: none"> • Durante el manejo se utilizan equipos de protección personal adecuados. • Estos residuos, son considerados como Residuos Peligrosos; y su almacenamiento se realiza en lugares apropiados. • Su disposición final, se realizar a través de una EPS – RS, autorizada por DIGESA, según la cantidad o volumen pactado entre las partes. |

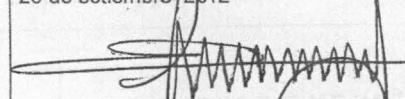
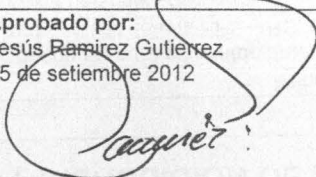
En el caso de presentarse alguna contingencia en el proceso de manejo de residuos, se aplicará el Plan de Contingencia por Manejo de Residuos PL24-02

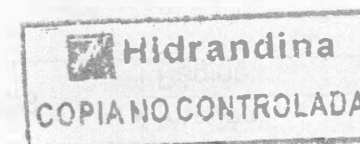
| | | |
|---|---|---|
| Elaborado por: Augusto Casas Castro 25 de setiembre 2012  | Revisado por : Elida Huamanlazo Barrios 25 de setiembre 2012  | Aprobado por: Jesús Ramírez Gutiérrez 25 de setiembre 2012  |
|---|---|---|



| | | | |
|---|---|----------|-------------|
|  Hidrandina | PLAN | Código: | PL24-01 |
| | PLAN DE MANEJO Y DISPOSICIÓN DE RESIDUOS | Versión: | 05/25-09-12 |
| | | Página: | 6 de 7 |

| NOMBRE INST. PRIMARIA | NOMBRE INST. COMPLEMENTARIA |
|-----------------------|-----------------------------|
| S.E. HUARMEY | S.E. HUARMEY |
| S.E. PALLASCA | S.E. PALLASCA |
| S.E. TRAPICIO | S.E. TRAPICIO |

Los almacenes temporales y centrales cumplen con los siguientes requerimientos:

- 1) Están debidamente techados para casos de residuos que puedan reaccionar al contacto con el agua, a su vez con buena ventilación.
- 2) Cuentan con pisos impermeabilizados con geomembrana contra posibles fugas de aceites.
- 3) Cuentan con bandejas, que brindan la seguridad contra posibles derrames de sustancias peligrosas (aceite dieléctrico) y su contacto con la tierra y el agua.
- 4) Cuentan con un sistema de desfogue independiente a de las alcantarillas.
- 5) Cuentan con equipos de extinción de tal manera que se pueda actuar frente a cualquier riesgo de incendio.
- 6) Cuentan con un sistema de señalización adecuada, indicando el tipo de riesgo existente en la zona. Esto incluye las restricciones para el ingreso al mismo del personal únicamente autorizado.
- 7) Cuentan con hojas de Seguridad de los materiales o residuos almacenados (MSDS); de tal manera que quede establecido los riesgos que conlleva la manipulación de estos residuos, los medios preventivos y de actuación en caso de emergencias; esta información debe estar a disposición de las personas encargadas de la manipulación de estos elementos.
- 8) En almacenes que contenga residuos líquidos existe kit para actuar ante emergencias (material absorbente, lava ojos, u otros).
- 9) Para el almacenamiento de residuos que se generan de materiales peligrosos se toma en cuenta la compatibilidad de almacenamiento descrito en el Plan de Manejo de Materiales Peligrosos.

10. ACTIVIDADES PARA EL CUMPLIMIENTO DEL PLAN DE MANEJO DE RESIDUOS.

a. Capacitación del Personal

La frecuencia y alcances de la capacitación dependen de las actividades específicas a ser ejecutadas por el personal. Ésta incluye como mínimo, pero no exclusivamente los siguientes aspectos básicos:

- 1) Manejo Adecuado de Residuos.
- 2) Alcances del Plan de Manejo de Residuos.
- 3) Clasificación y separación de residuos.
- 4) Reutilización / Reciclaje.

De acuerdo a las actividades establecidas Supervisores de SST-MA, se encargan de realizar y supervisar el cumplimiento del presente Plan y del Procedimiento N° 245-2007-OS/CD OSINERGMIN, en el cuadro adjunto se indica las actividades comprometidas

| ACTIVIDAD | CRONOGRAMA | | | | | | | | | | | |
|--|------------|-----|-----|-----|-----|-----|-----|-----|-----|-----|-----|-----|
| | ENE | FEB | MAR | ABR | MAY | JUN | JUL | AGO | SET | OCT | NOV | DIC |
| Charlas de Medio Ambiente | X | X | X | X | X | X | X | X | X | X | X | X |
| Reporte anual de Manejo de Residuos Sólidos al MEM | X | | | | | | | | | | | |
| Reporte de Manejo de Residuos Sólidos a la OEFA | X | X | X | X | X | X | X | X | X | X | X | X |
| Inspección de segregación adecuada | | | X | X | X | X | X | X | X | X | X | X |

Elaborado por:
Augusto Casas Castro
25 de setiembre 2012

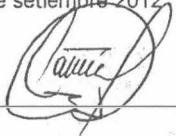

Revisado por :
Elida Huamanlazo Barrios
25 de setiembre 2012

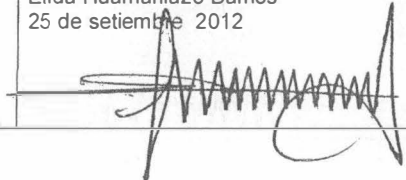

Aprobado por:
Jesús Ramirez Gutierrez
25 de setiembre 2012

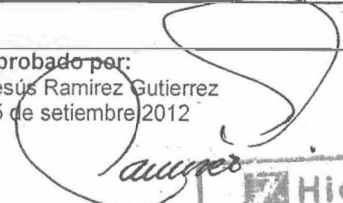

 **Hidrandina**
COPIANO CONTROLADA

8. IMPLEMENTOS DE PROTECCION PERSONAL

Durante el manejo de residuos se utilizan equipos de protección personal adecuados, tales como son:

- a. Ropa de trabajo,
- b. Casco de seguridad
- c. Mandil protector
- d. Lentes de seguridad o protector facial
- e. Guantes apropiados al tipo de residuo
- f. Respirador con filtro, cartucho ó ambos
- g. Zapatos de seguridad o botas de jebe, según sea el caso.

9. ALMACENES TEMPORALES Y CENTRALES DE DISPOSICIÓN DE LOS RESIDUOS

- a. Almacenes Centrales de Hidrandina:

| NOMBRE INST. PRIMARIA | NOMBRE INST. COMPLEMENTARIA |
|-----------------------|------------------------------------|
| CARAZ-CARHUAZ-HUARAZ | ALMACEN CENTRAL DE HUARAZ |
| CHIMBOTE | ALMACEN CENTRAL DE CHIMBOTE |
| CHIMBOTE | INSTALACION MANTENIMIENTO REGIONAL |
| S.E. SANTIAGO DE CAO | S.E. SANTIAGO DE CAO |
| S.E. GUADALUPE 2 | S.E. GUADALUPE 2 |
| S.E. CAJAMARCA | S.E. CAJAMARCA |

- b. Almacenes Temporales de Hidrandina:

| NOMBRE INST. PRIMARIA | NOMBRE INST. COMPLEMENTARIA |
|----------------------------|-----------------------------|
| S.E. TRUJILLO SUR | S.E. TRUJILLO SUR |
| TRUJILLO | ALMACEN DE PATIO NORTE |
| S.E. PORVENIR | S.E. PORVENIR |
| S.E. MOTIL | S.E. MOTIL |
| S.E. OTUZCO | S.E. OTUZCO |
| S.E. LA FLORIDA | S.E. LA FLORIDA |
| S.E. CHARAT | S.E. CHARAT |
| S.E. VIRU | S.E. VIRU |
| S.E. HUAMACHUCO | S.E. HUAMACHUCO |
| S.E. TAYABAMBA | S.E. TAYABAMBA |
| S.E. CASAGRANDE 1 | S.E. CASAGRANDE 1 |
| S.E. CASAGRANDE 2 | S.E. CASAGRANDE 2 |
| S.E. PAIJAN | S.E. PAIJAN |
| S.E. MALABRIGO | S.E. MALABRIGO |
| S.E. PACASMAYO | S.E. PACASMAYO |
| S.E. CHILETE | S.E. CHILETE |
| S.E. SAN MARCOS | S.E. SAN MARCOS |
| S.E. CAJABAMBA | S.E. CAJABAMBA |
| S.E. CELENDIN | S.E. CELENDIN |
| S.E. PICUP (HUARAZ) | S.E. PICUP (HUARAZ) |
| S.E. SHINGAL (CARAZ) | S.E. SHINGAL (CARAZ) |
| S.E. ARHUAYPAMPA (CARHUAZ) | S.E. ARHUAYPAMPA (CARHUAZ) |
| S.E. TICAPAMPA | S.E. TICAPAMPA |
| S.E. LA PAMPA | S.E. LA PAMPA |
| S.E. SIHUAS | S.E. SIHUAS |
| S.E. POMABAMBA | S.E. POMABAMBA |
| S.E. CHIMBOTE NORTE | S.E. CHIMBOTE NORTE |
| S.E. CHIMBOTE 2 | S.E. CHIMBOTE 2 |
| S.E. CHIMBOTE SUR | S.E. CHIMBOTE SUR |
| S.E. NEPEÑA | S.E. NEPEÑA |
| S.E. SAN JACINTO | S.E. SAN JACINTO |
| S.E. CASMA | S.E. CASMA |
| S.E. SANTA | S.E. SANTA |

Elaborado por:
Augusto Casas Castro
25 de setiembre 2012

Revisado por :
Elida Huamanlazo Barrios
25 de setiembre 2012

Aprobado por:
Jesús Ramírez Gutierrez
25 de setiembre 2012

| | | | |
|---|---|----------|-------------|
|  Hidrandina | PLAN | Código: | PL24-01 |
| | PLAN DE MANEJO Y DISPOSICIÓN DE RESIDUOS | Versión: | 05/25-09-12 |
| | | Página: | 7 de 7 |

| ACTIVIDAD | CRONOGRAMA | | | | | | | | | | | |
|---------------------------|------------|-----|-----|-----|-----|-----|-----|-----|-----|-----|-----|-----|
| | ENE | FEB | MAR | ABR | MAY | JUN | JUL | AGO | SET | OCT | NOV | DIC |
| adecuada | | | | | | | | | | | | |
| Reporte de Manifiesto (*) | | | | | | X | | | | | | X |

Nota (*) cada vez que se realiza la disposición de los residuos peligrosos.

- b. Analisis de Descarte de Presencia de PCB's de los Aceites Dielectricos
Hidrandina SA efectuará los análisis colorimétricas de los aceites dieléctricos existentes en los transformadores tanto aquellos que se encuentran almacenados como los operativos, a través de una empresa registrada en la Dirección General de Salud Ambiental - DIGESA.

En el presente año se tiene programado realizar el análisis de descarte de los aceites dieléctricos, detallados en el siguiente cuadro:

| ACTIVIDAD | CRONOGRAMA | | | | | | | | | | | |
|---|------------|-----|-----|-----|-----|-----|-----|-----|-----|-----|-----|-----|
| | ENE | FEB | MAR | ABR | MAY | JUN | JUL | AGO | SET | OCT | NOV | DIC |
| Descarte de Análisis de PCB's en Sede y UUNN. | X | X | | | | | | | | | | |

Elaborado por:
Augusto Casas Castro
25 de setiembre 2012



Revisado por :
Elida Huamanlazo Barrios
25 de setiembre 2012



Aprobado por:
Jesús Ramírez Gutierrez
25 de setiembre 2012



 **Hidrandina**
COPIA NO CONTROLADA

| | | | |
|---|---|----------|-------------|
|  Hidrandina | PLAN | Código: | PL24-02 |
| | PLAN DE CONTINGENCIAS POR MANEJO DE RESIDUOS | Versión: | 04/02-10-12 |
| | | Página: | 1 de 10 |

1. OBJETIVOS

El presente Plan de Contingencias tiene como finalidad definir las acciones a realizarse ante la ocurrencia de una emergencia, ocasionada por el Manejo de Residuos Peligrosos (derrames de sustancias químicas, tóxicas, combustibles, aceites dieléctricos entre otras), a fin de prevenir y controlar sucesos no planificados, pero previsibles.

a. Objetivos Específicos

- (1) Establecer las acciones a seguir para afrontar con éxito un accidente, incidente o emergencia, de tal manera que cause el menor impacto a la salud y al ambiente.
- (2) Asegurar una respuesta inicial inmediata y sostenida para controlar cualquier incidente, minimizando los daños a las personas, a la propiedad, medio ambiente y a la imagen de la empresa.
- (3) Determinar las responsabilidades del personal en caso de presentarse una emergencia.
- (4) Capacitar al personal para que tenga una efectiva capacidad de respuesta ante la ocurrencia de situaciones de emergencia durante el manejo de residuos peligrosos.
- (5) Garantizar la notificación al apoyo externo en caso de generarse una emergencia de mayor dimensión, así como del reporte sobre el incidente a todas las instancias internas y corporativas, asegurando el flujo adecuado de la información.

2. ALCANCE

Abarca todos los ambientes donde se encuentran ubicados los residuos peligrosos y no peligrosos (Almacenes Temporales y **Centrales**) de Hidrandina S.A.

3. ORGANIZACIÓN DEL PLAN DE CONTINGENCIAS

Según Corresponda en Sedes y UUNN

| Miembros del Comité de Emergencia | |
|--|--|
| Equipo de diseño y administración | <ol style="list-style-type: none"> 1. Jefe de Calidad y Fiscalización 2. Auditor Ambiental. 3. Jefe de la Unidad de Mantenimiento de Distribución 4. Jefe de la Unidad de Control de Pérdidas 5. Jefe de Logística. 6. Supervisor de SST-MA. 7. Jefes de Unidad de Negocios 8. Jefe Comercial de Unidad de Negocios |
| Equipo de Manejo de Crisis (Aplicación del Plan) | <ol style="list-style-type: none"> 1. Gerente de Operaciones (Director General) 2. Gerente de Distribución (Coordinador General - Jefe de Emergencia) 3. Gerente de Distribución – Comercial (Coordinador General - Jefe de Emergencia) 4. Gerente Comercial 5. Gerente de Administración y Finanzas 6. Jefe de Calidad y Fiscalización 7. Asesoría Legal (Apoyo) 8. Relaciones Públicas (Apoyo) 9. Jefe de la Unidad de Mantenimiento de Distribución (Comandante Operativo) 10. Jefes de Unidad de Negocios (Jefe de Emergencia) 11. Jefe Técnico de Unidad de Negocio (Comandante Operativo) |
| Brigadas de Emergencia | <ol style="list-style-type: none"> 1. Brigada de Seguridad, Evacuación, Señalización y Protección. 2. Brigada de Primeros Auxilios |

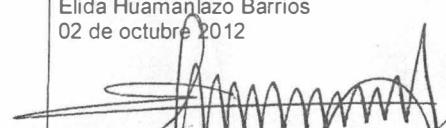
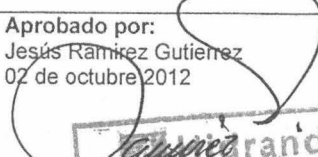
| | | |
|--|--|--|
| Elaborado por: Augusto Casas Castro 02 de octubre 2012  | Revisado por : Elida Huamanazo Barrios 02 de octubre 2012  | Aprobado por: Jesús Ramírez Gutiérrez 02 de octubre 2012  |
|--|--|--|



Hidrandina
COPIA NO CONTROLADA

| | | | |
|---|---|----------|-------------|
|  Hidrandina | PLAN | Código: | PL24-02 |
| | PLAN DE CONTINGENCIAS POR MANEJO DE RESIDUOS | Versión: | 04/02-10-12 |
| | | Página: | 2 de 10 |

| | |
|--|--|
| | 3. Brigada Contra Incendios y Servicios Especiales |
| Equipos de Ayuda Mutua (Coordinado directamente por el Jefe de Emergencia) | <ol style="list-style-type: none"> 1. Bomberos. 2. Defensa Civil. 3. Municipalidades 4. Otras empresas eléctricas del grupo Distriluz. 5. Empresas especializadas en el manejo de materiales peligrosos. 6. Autoridades e Instituciones Locales, de requerirse el apoyo. |

4. FUNCIONES

| Funciones Generales | |
|------------------------------|--|
| Comité de Emergencia | <ul style="list-style-type: none"> • Elaborar y ejecutar el Plan de Contingencias. • Asumir funciones operativas en caso de emergencia, constituyéndose en el Centro de Operaciones de Emergencia (COE), dirigiendo y controlando todas las acciones y disposiciones que se hayan contemplado en el Plan de Contingencias. • Programar la capacitación y entrenamiento al personal • Centralizar la recepción, almacenamiento y distribución del apoyo de emergencia (materiales, transporte, recursos económicos, etc.) • Racionalizar y disponer el empleo de recursos humanos y materiales utilizables para la atención de la emergencia. • Evaluar y determinar las necesidades de los trabajadores y de la infraestructura civil y electromecánica afectada. • Garantizar la búsqueda y rescate de víctimas. • Asegurar las atenciones al personal de la Empresa afectado. • Evaluar a los trabajadores afectados y las instalaciones civiles y electromecánicas. • Restablecer el servicio eléctrico. • Mantener enlace permanente de comunicaciones con los integrantes del Sistema Nacional de Defensa civil, así como también con los equipos de ayuda mutua. |
| Funciones Específicas | |
| Comité de Emergencia | <ul style="list-style-type: none"> • Promover el desarrollo de los Planes específicos de Contingencia en Sede y cada UUNN. • Coordinar la puesta en operación de los planes establecidos. • Supervisar los programas de desarrollo del Plan de Contingencias. • Auditar la implantación de los planes de emergencia y contingencia. • Administrar los recursos que le sean asignados para emergencias y contingencias, siguiendo las normas y procedimientos establecidos por la empresa. • Asesorar al equipo de Manejo de Crisis siempre que este lo solicite. |
| Equipo de Manejo de Crisis | <ul style="list-style-type: none"> • Manejar los impactos potenciales del incidente para la empresa. • Evaluar los incidentes y tomar la acción administrativa apropiada para minimizar su impacto sobre la empresa. • Trabajar en forma coordinada con las áreas de la empresa y el personal de manejo de la respuesta en el sitio, para tomar las acciones necesarias. • Considerar el impacto potencial de un incidente sobre los esfuerzos del manejo de crisis. • Diseñar e implantar acciones alternativas para recuperar la Empresa de las consecuencias de una crisis. • Este equipo de manejo de Crisis es integrado por todas las Gerencias, lideradas y dirigida por las Gerencias de Operaciones, por lo que las funciones independientes son las siguientes: Gerente de Operaciones (Director General): <ul style="list-style-type: none"> - Recibir la información de la contingencia presentada según la gravedad del evento. - Comunicar a las autoridades competentes y evaluar la necesidad de solicitar apoyo. - Actuar como punto de contacto dentro de la EMPRESA y con entidades de apoyo. - De acuerdo con la naturaleza de la emergencia, hacer las notificaciones a las entidades regulatorias, sobre el desarrollo de las operaciones de contingencia, MEM (Dirección General de Electricidad y Dirección de Asuntos Ambientales) y OSINERGMIN. - Aprobar el presupuesto para dotar de los recursos necesarios (implementos, equipos, etc.) para mitigar la emergencia. Asimismo, para las acciones de limpieza y remediación después determinada la emergencia. |

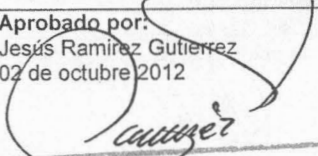
| | | |
|--|---|--|
| Elaborado por: Augusto Casas Castro 02 de octubre 2012  | Revisado por : Elida Huamanlazo Barrios 02 de octubre 2012  | Aprobado por: Jesús Ramírez Gutiérrez 02 de octubre 2012  |
|--|---|--|

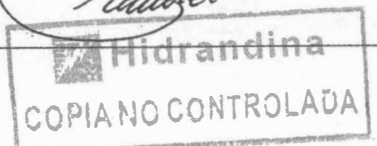

| | | | |
|---|---|----------|-------------|
|  | PLAN | Código: | PL24-02 |
| | PLAN DE CONTINGENCIAS POR MANEJO DE RESIDUOS | Versión: | 04/02-10-12 |
| | | Página: | 3 de 10 |

| | |
|--|---|
| | <ul style="list-style-type: none"> - Coordinar con el Asesor Legal de la Empresa respecto a las demandas que se podrían presentar por daños en contra de la Empresa. - En caso que éste se ausente la responsabilidad será asumida por el Coordinador General del Plan. - Actuar como vocero oficial de la Empresa ante la opinión pública, quien divulgará cualquier información oficial. - Hacer conocer el presente plan a todo el personal. - Establecer los medios adecuados para capacitar al personal para hacer frente a emergencias. - Coordinar con el personal de Seguridad, Salud en el Trabajo y Medio Ambiente para las prevenciones de los riesgos inherentes a los trabajos en casos de emergencia. <p>Gerente de Distribución (Coordinador General del Plan)</p> <ul style="list-style-type: none"> - Coordinar directamente con el Director General las acciones a tomar en la emergencia. - Asumir la responsabilidad en caso que el Director General del Plan esté ausente. - Verificar la operatividad de las unidades móviles, equipos y materiales para hacer frente a la emergencia. - Mantener un seguimiento completo del evento para estar bien informado y comunicar oportunamente al Director General del Plan. - Si es necesario solicitar al Director General la intervención de las entidades externas de apoyo. - Evaluar, revisar y aprobar los informes de la contingencia, luego disponer las acciones necesarias para evitar su repetición y/o mitigación. - Evaluar los incidentes y tomar la acción administrativa apropiada para minimizar su impacto sobre la empresa en coordinación con la Gerencia de Administración y Finanzas y la Gerencia Comercial. <p>Gerente de Administración y Finanzas</p> <ul style="list-style-type: none"> - Suministrar los insumos necesarios para poner en marcha las labores de emergencia. - Autorizar la contratación de los servicios necesarios para el control, limpieza y restauración de la emergencia. - Coordinar permanentemente con los órganos de apoyo para ver sus necesidades durante la emergencia. <p>Gerente Comercial</p> <ul style="list-style-type: none"> - Suministrar apoyo en información y otros necesarios para la aplicación de los procedimientos para contrarrestar la emergencia. - Brindar apoyo en recursos humanos técnicos |
| Comandante Operativo | <ul style="list-style-type: none"> • Identificar el lugar de la emergencia. • Ejecutar los Planes de emergencia tomando acción de acuerdo a su naturaleza y con apoyo de las Brigadas existentes y personal y áreas de apoyo. • Reportar al Jefe de Emergencia sobre los siniestros producidos o por producirse y las acciones tomadas, requerimiento necesario, etc. • Garantizar que se cumplan todos los procedimientos establecidos. • Brindar el apoyo necesario para garantizar la eficacia y éxito en la aplicación del plan de emergencia. • Evaluar periódicamente los equipos, comunicar a su supervisor los posibles indicios de deterioro y hacer los correctivos correspondientes, según sea el caso. |
| Equipos de Ayuda Mutua | <ul style="list-style-type: none"> • Propias de cada institución |
| Brigadas para la Atención de Emergencias | <ul style="list-style-type: none"> • Brigadas de Seguridad, Evacuación, Señalización y Protección <ul style="list-style-type: none"> - Confeccionar el plan de evacuación. - Señalar con signos claros las vías de evacuación interna y externa de la infraestructura. - Facilitar la movilización del personal en forma ordenada y rápida a las zonas de seguridad asignadas. - Velar por el cumplimiento de las normas de seguridad, en la Institución. - Prevenir e identificar nuevos riesgos en la Institución. - Proteger los bienes de la Institución - En caso de emergencia, permitir el acceso al edificio únicamente de personal autorizado y debidamente identificado. |

Elaborado por:
Augusto Casas Castro
02 de octubre 2012

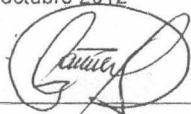

Revisado por :
Elida Huamanlazo Barrios
02 de octubre 2012

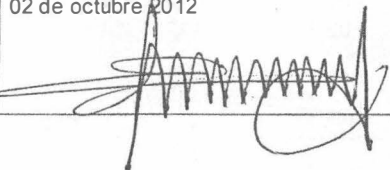

Aprobado por:
Jesús Ramírez Gutiérrez
02 de octubre 2012

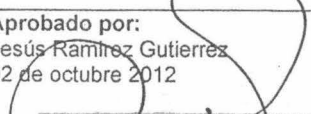
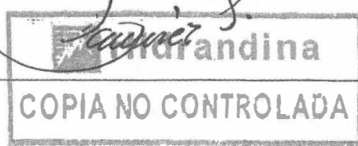
| | | | |
|---|---|----------|-------------|
|  | PLAN | Código: | PL24-02 |
| | PLAN DE CONTINGENCIAS POR MANEJO DE RESIDUOS | Versión: | 04/02-10-12 |
| | | Página: | 4 de 10 |

| | |
|--|---|
| | <ul style="list-style-type: none"> - Ayudar en la evacuación de los trabajadores, mediante el cierre de calles, acordonamiento de las zonas de seguridad, y de las salidas principales al edificio. - Retirar a los curiosos que constituyen, con frecuencia, el mayor problema para atender a un herido. • Brigada de Primeros Auxilios <ul style="list-style-type: none"> - Verificar los recursos disponibles (camillas) para atender a los pacientes y realizar operativos de rescate. - Velar por el adecuado mantenimiento del botiquín de cada área y de un botiquín general para la Institución. - Asegurar que se informe a los especialistas del apoyo externo, sobre las víctimas que se pueden presentar en determinado momento. - Evaluar al paciente físicamente para programar el auxilio que convenga y solicitar ayuda. - Contribuir en las operaciones de preparación para el traslado de las personas afectadas, al centro de atención previsto. • Brigada contra Incendios y Servicios Especiales <ul style="list-style-type: none"> - Capacitar a los trabajadores en materia de prevención y extinción de incendios y de cómo actuar en estos casos. - Detectar peligros potenciales en las instalaciones de la institución y sus alrededores. - Controlar el fuego cuando la situación lo permita, (sin riesgos). - Verificar los recursos disponibles para extinguir el fuego. - Coordinar con los bomberos, la preparación y extinción de incendios. - Búsqueda y Rescate • Recibir capacitación e instruir en nociones básicas de búsqueda, rescate y recuperación a todos los trabajadores. • Verifican el buen estado de los equipos de básicos de rescate. • En la fase operativa, buscar, rescatar y trasladar heridos hacia las zonas preestablecidas. • En la fase de rehabilitación, apoyar las labores de la brigada de primeros auxilios. |
|--|---|

a. Para el caso de Unidades de Negocio

| Funciones Específicas | |
|-----------------------|--|
| Jefe de Emergencia | <ul style="list-style-type: none"> • Coordinar y dirigir el plan de emergencia. • Coordinar las actividades relacionadas con la emergencia al interior de la Unidad de Negocio. • Mantener un seguimiento completo del evento para estar bien informado y comunicar oportunamente al Coordinador General del Plan de Emergencia. • Ser el nexo entre el Equipo de Manejo de Crisis y el Comandante Operativo en el sitio del siniestro. • Coordinar las acciones con el equipo de ayuda mutua, el control de las personas evacuadas, atención de víctimas trasladadas desde el lugar del siniestro hasta los centros de atención médica. • Coordinar las acciones de apoyo logístico, tales como proporcionar medios de transporte, acciones de mantenimiento y la participación de los contratistas, la vigilancia y el suministro de alimentación. • Coordinar todas aquellas actividades de respuesta al siniestro que deban ser realizadas en la Unidad de Negocio pero en áreas diferentes al lugar de presentación del siniestro. • Dar asistencia en la investigación y revisión post – emergencia • Evaluar, revisar y aprobar los informes de contingencia, luego disponer las acciones necesarias para evitar su repetición. • Tener preestablecidos los contactos locales de utilidad para evitar que la emergencia se descontrole mientras los recursos comandados desde LA EMPRESA se coordinan y acuden al lugar de la Emergencia. |
| Comandante Operativo | <ul style="list-style-type: none"> • Tener preestablecidos los contactos locales de utilidad para evitar que la emergencia se descontrole mientras los recursos comandados desde la sede Central de la Empresa se coordinan y acuden al lugar de la Emergencia. • Coordinar las acciones de rescate de víctimas atrapadas. |

Elaborado por:
Augusto Casas Castro
02 de octubre 2012



Revisado por :
Elida Huamanlazo Barrios
02 de octubre 2012

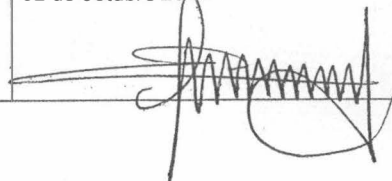

Aprobado por:
Jesús Ramírez Gutierrez
02 de octubre 2012

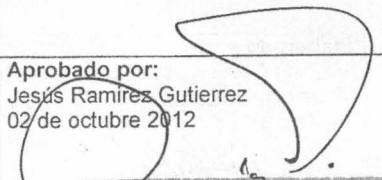

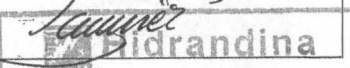
COPIA NO CONTROLADA

- Coordinar acciones de evacuación de personas amenazadas en las áreas expuestas.
- Coordinación de la prestación de los Primeros Auxilios Médicos en el sitio del siniestro.
- Coordinar las acciones de Control de Incendios y control de fugas o derrames de sustancias peligrosas.
- Coordinar los recursos requeridos para las acciones a ejecutar como parte del Plan de Emergencias.
- Coordinar la actuación de los grupos internos de emergencia con los grupos externos que se hagan presente en el sitio.
- Supervisar directamente los trabajos operativos en caso de emergencia.
- Administrar los recursos que le sean asignados para emergencia y contingencias a su unidad, siguiendo las normas y procedimientos establecidos por la empresa.
- Evaluar los incidentes y tomar la acción administrativa apropiada para minimizar su impacto sobre la Empresa.
- En general tiene como funciones realizar todas aquellas actividades que se ejecutaran en el sitio del siniestro

5. FLUJOGRAMA DEL PLAN DE CONTINGENCIAS

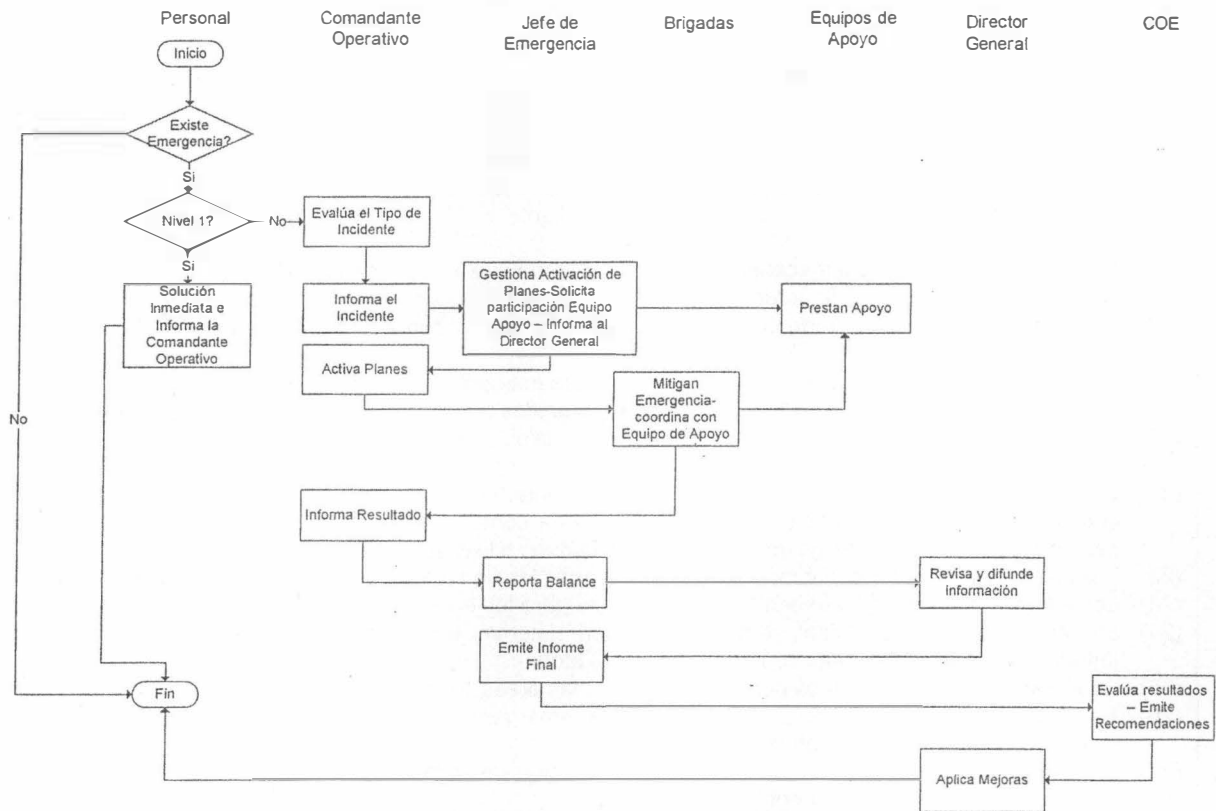



6. PROCEDIMIENTOS ANTE EMERGENCIAS

Antes de la Emergencia (Prevenir)

Para las labores de PREVENCIÓN, se deben de considerar como mínimo las siguientes medidas:

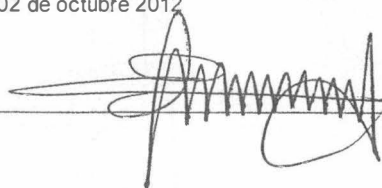
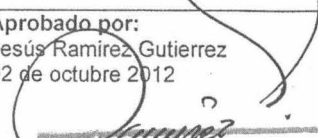
- (1) El Comité de Emergencias debe estar debidamente constituido.
- (2) La empresa debe garantizar el apoyo a la Contingencia con los equipos mínimos necesarios para afrontarla.
 - Sistema de transporte (Unidades Móviles, Grúas, etc.)
 - Sistema de comunicación (RPM, Radios)
 - Equipos contra incendios (Extintores)

| | | |
|--|---|---|
| Elaborado por: Augusto Casas Castro 02 de octubre 2012  | Revisado por : Elida Huamanlazo Barrios 02 de octubre 2012  | Aprobado por: Jesús Ramírez Gutierrez 02 de octubre 2012   COPIA NO CONTROLADA |
|--|---|---|

| | | | |
|---|---|----------|-------------|
|  | PLAN | Código: | PL24-02 |
| | PLAN DE CONTINGENCIAS POR MANEJO DE RESIDUOS | Versión: | 04/02-10-12 |
| | | Página: | 6 de 10 |

- Herramientas menores.
- (3) Debe verificarse que el Plan de Contingencias se encuentre debidamente actualizado de manera que permita una actuación efectiva.
- (4) Debe capacitarse personal sobre el contenido de Plan a fin de de conocer los pasos a seguir.
- (5) Debe verificarse que se cuente con los números de contacto de las entidades de ayuda externa, así como el registro de los contactos internos que intervendrán ante una emergencia y que estén fácilmente visible.
- (6) Las áreas de almacenamiento deben estar separadas de las áreas de Producción, servicios y oficinas.
- (7) El tipo y tamaño de las áreas de almacenamiento deben de corresponder al tipo, capacidad, composición, consistencia y a las características de peligrosidad, tomando en consideración la incompatibilidad de los materiales almacenados.
- (8) No se podrá almacenar los materiales peligrosos en cantidades que excedan de la capacidad instalada del sistema de almacenamiento.
- (9) Contar con señalización e identificaciones que indiquen la peligrosidad de los elementos almacenados.
- (10) Los almacenes deberán contar con pasillos lo suficientemente espaciosos que permitan el tránsito del personal, así como de vehículos o maquinarias de manipulación y/o transporte, así como que facilite la actuación ante una emergencia.
- (11) En los lugares de almacenamiento de los productos peligrosos inflamables, deberá de equiparse equipos extintores.
- (12) En las áreas de almacenamiento cerrado, las paredes deberán de estar construidas de material no inflamable.
- (13) En las áreas en donde pueden generarse una atmósfera explosiva, evitar acumulación de vapores peligrosos; así mismo las instalaciones eléctricas deben ser a pruebas de explosiones.
- (14) Se deben implementar equipos para la extracción de gases y vapores tóxicos y explosivos, cuando estas sustancias sean liberadas por los residuos o materiales en espacios cerrados.
- (15) En el caso de almacenes cerrados las instalaciones deben contar con ventilación apropiada.
- (16) El aire saturado de los lugares de almacenamiento y las áreas de trabajo, deben ser captados lo más eficientemente posible y se debe garantizar mediante medidas adecuadas que no generen emisiones inadmisibles a la atmósfera.
- (17) En los lugares donde se almacenen sustancias o combustibles que sean utilizados como materia prima, las cantidades de almacenamiento deben ser proporcionales a la necesidad de la actividad.
- (18) Las operaciones de llenado de combustibles deben realizarse con equipos de seguridad el mismo que debe tener conexiones a tierra.
- (19) El almacén debe de contar con piso de concreto que este provisto de un equipo de recubrimiento superficial resistente e impermeable para los residuos y/o materiales a almacenar.
- (20) En caso de almacenes abiertos los pisos deben ser lisos y de material impermeable en las zonas en donde se guardan las sustancias.
- (21) Las áreas de almacenamiento de líquidos, deben contar con equipos y/o sistemas de absorción, muros de contención y fosas de retención con la capacidad de contener una quinta parte de lo almacenado para la captación y eliminación de los derrames de los residuos o lixiviados.
- (22) Los pisos deben contar con canaletas que conduzcan los derrames a las fosas de retención.
- (23) Los equipos de protección deben estar disponibles para los trabajadores.
- (24) Las áreas de almacenamiento deben contar con sistemas de comunicación para casos de emergencias (interfono, teléfonos, alarmas acústicas y ópticas, etc.).
- (25) Debe estar disponible equipos para la limpieza de las áreas de almacenamiento y de trabajo.
- (26) Se debe garantizar que exista alumbrado de emergencia que ilumine suficientemente las rutas de evacuación y las áreas de trabajo.
- (27) Las puertas de emergencia se deben abrir en dirección de salida ante la evacuación (hacia fuera) y de ser posible cerrarse automáticamente.

Durante la Emergencia: (Actuar)

Los procedimientos se irán activando de manera progresiva, de acuerdo a como se desarrolle el evento:

Plan Básico de Acción

(a) **Ámbito de Acción:**

Este Plan será aplicable ante eventos originados en cualquiera de las etapas del Ciclo de Vida del producto Químico o sustancia peligrosa, que afecten al sistema social y que requieran la respuesta coordinada de uno o más integrantes del presente plan de contingencias, en el ámbito de las sustancias o materiales peligrosos. Considerando que no hay dos eventos de origen químico exactamente iguales, entre sus variados tipos, los más importantes son:

Elaborado por:
Augusto Casas Castro
02 de octubre 2012

Revisado por :
Elida Huamanlazo Barrios
02 de octubre 2012

Aprobado por:
Jesús Ramírez Gutierrez
02 de octubre 2012

COPIA NO CONTROLADA

| | | | |
|---|---|----------|--------------|
|  Hidrandina | PLAN | Código: | PL24-02 |
| | PLAN DE CONTINGENCIAS POR MANEJO DE RESIDUOS | Versión: | .04/02-10-12 |
| | | Página: | 7 de 10 |

- 1 En plantas o depósitos (Almacenes)
- 2 Durante el transporte de estas sustancias
- 3 Derrames y/o emanaciones químicas que contaminan el medio ambiente
- 4 Manejo inadecuado de desechos

(b) Niveles de Respuesta
Los eventos de origen químico o peligroso, se clasificaran en 3 niveles, según las capacidades de respuesta:

| Nivel | Descripción |
|---------------------------|---|
| Bajo Nivel I | La emergencia puede ser controlada localmente por el personal ó supervisor del área impactada. Puede observarse solo necesidad de atención de primeros auxilios y/o la necesidad de utilizar un extintor (leve generación de humo). No es necesario activar apoyo externo. Se informa inmediatamente al Jefe inmediato y al Supervisor de SST-MA. |
| Medio Nivel II | La emergencia debe ser controlada con apoyo de las brigadas. La atención de heridos requiere evacuación y/o el incendio no puede ser controlado internamente. Debe notificarse al cuerpo de bomberos y/o a la Policía Nacional, es necesario informar inmediatamente a las Gerencias en línea, Jefatura SST-MA e investigar posteriormente. |
| Alto Nivel III | La emergencia amenaza con extenderse a área vecinas y el apoyo externo debe ser inmediato. Se podría observar más de un herido grave, muertos, explosión, incendio fuera de control, detención de las operaciones u otra condición crítica. Se requiere participación directa de los miembros del Comité según corresponda. |

Para la comunicación se deben usar los Directorios Telefónicos internos y externos.

- (c) Sistema de Alerta
- Se hará uso de alarma sonora de cada local. .

Después de la Emergencia: (Corregir)

Se procederá a realizar una evaluación de los efectos que haya generado el hecho, además de informarse a la Gerencia y Autoridades competentes según corresponda, las acciones y el control respectivo. De la evaluación de los efectos (después de un evento real o simulacro), se deberán generar las acciones correctivas / preventivas del caso (Comité de Emergencia)

7. ANEXOS

- a. Anexo A.- Cartillas de procedimientos específicos

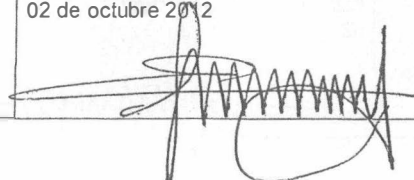
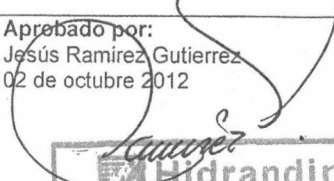
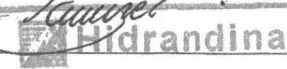
| | | |
|---|--|--|
| Elaborado por: Augusto Casas Castro 02 de octubre 2012  | Revisado por : Elida Huamanlazo Barrios 02 de octubre 2012  | Aprobado por: Jesús Ramírez Gutiérrez 02 de octubre 2012   COPIA NO CONTROLADA |
|---|--|--|

| | | | |
|---|---|----------|-------------|
|  | PLAN | Código: | PL24-02 |
| | PLAN DE CONTINGENCIAS POR MANEJO DE RESIDUOS | Versión: | 04/02-10-12 |
| | | Página: | 8 de 10 |

ANEXO A: CARTILLAS DE PROCEDIMIENTOS ESPECÍFICOS

I. DERRAMES Y EMANACIONES DE SUSTANCIAS PELIGROSAS



Los derrames de algunas sustancias químicas pueden poner en peligro la vida, la salud y el ambiente. Algunos derrames se perciben a simple vista, otros son más difíciles de detectar.

Por esto, debemos estar atentos a las siguientes señales: olores fuertes o fuera de lo normal, irritación en el sistema respiratorio, ojos o piel, niebla o vapores y sonido de silbido o siseo.

Las actividades que se deben realizar antes, durante y después que ocurra un derrame.

Materiales:

| Antes (Prevenir) |
|--|
| <p>Jefe/Supervisor de Área debe:</p> <ol style="list-style-type: none"> 1. Velar por que se mantengan organizadas las áreas a su cargo donde se trabaja con las sustancias peligrosas. 2. Mantener una lista actualizada de todas las sustancias químicas que se utilizan en su área de trabajo. Mantener y revisar las Hojas de Datos de Seguridad "MSDS". 3. Asegurar que todas las sustancias químicas tengan tapas, envases y etiquetas adecuadas. 4. Identificar las sustancias químicas en los ambientes de trabajo que están en la Lista de Sustancias Peligrosas y las cantidades existentes, de tal manera que se cuide el no mantener más cantidad de sustancias de las necesarias. 5. Cuidar que las sustancias se encuentren debidamente rotuladas, de tal manera que se pueda identificar con facilidad el grado de peligrosidad de la misma. 6. Asegurar de tener en las áreas de trabajo materiales apropiados de control de derrames (escoba, recogedor, bolsas de plástico resistentes, envases, balde, etc.) de acuerdo a las clasificaciones de las sustancias que poseen. 7. Informar al Supervisor de SST-MA de manera simultánea que a su Jefatura inmediata; sobre cualquier irregularidad observada en relación con las sustancias peligrosas. 8. Aplicar una estrategia de información y capacitación al personal de tal manera que se permita una actuación rápida y efectiva de los sistemas de intervención ante estos eventos en su área de trabajo. |
| Durante (Actuar) |
| <ol style="list-style-type: none"> 1. El trabajador que detecte la emergencia dará aviso de inmediato a la Jefatura correspondiente, dando la alarma respectiva a fin de que el lugar sea desalojado. 2. El Jefe/Supervisor de área evaluará la magnitud de la emergencia y a su vez comunicará de lo sucedido al Comandante Operativo, quien informará inmediatamente al Jefe de Emergencia. 3. El Jefe de Emergencia una vez obtenido el reporte ordenará que se mantenga la disposición de desalojo de los ambientes, según sea el caso y comunicara de lo ocurrido al Director General. 4. Inmediatamente el Comandante Operativo activará el Plan de Emergencia, quien se encargará de Identificar la sustancia a través de la etiqueta, proceso o actividad que se esté desarrollando en el lugar y localizará inmediatamente la Hoja de Datos de Seguridad (MSDS) para obtener información sobre el manejo de derrames. 5. Si la sustancia derramada incluye cualquiera de las siguientes características, se mantendrá desalojado todo el lugar y el Jefe de Emergencia coordina la limpieza con el apoyo de una compañía externa. Estas son: <ol style="list-style-type: none"> a) Si se requiere el uso del siguiente equipo de protección respiratoria: <ol style="list-style-type: none"> i. Sistema Auto-contenido de Suplido de Aire ("Self Containing Breathing Apparatus" - SCBA). ii. "Powered Air-Purifying Respirator" (PAPR) b) Si la Hoja de Datos de Seguridad (MSDS) de la sustancia derramada recomienda el uso de algún equipo de protección personal con el que no se cuenta en el momento o que el personal no está capacitado para usarlo. c) Si el derrame de la sustancia implica que la misma puede ser absorbida por la piel y causar daños en la misma. d) Si la sustancia tiene un índice de peligrosidad a la salud, inflamabilidad o reactividad y el derrame es de más de (1) galón o más. e) Si la sustancia tiene un índice de peligrosidad de reactividad, inhalación, contacto con la piel o ignición y el derrame es de (1) galón o más. 6. Para agilizar la decisión de controlar o no controlar el derrame se realizaran las consultas de las Hojas de Seguridad de los Productos MSDS. |

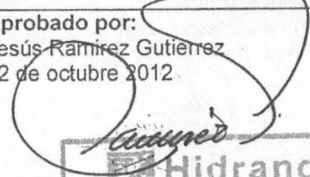
| | | |
|--|---|--|
| <p>Elaborado por: Augusto Casas Castro 02 de octubre 2012</p>  | <p>Revisado por : Elida Huamanlazo Barrios 02 de octubre 2012</p>  | <p>Aprobado por: Jesús Ramírez Gutierrez 02 de octubre 2012</p>  |
|--|---|--|

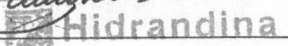
COPIA NO CONTROLADA

| | | | |
|---|---|----------|-------------|
|  Hidrandina | PLAN | Código: | PL24-02 |
| | PLAN DE CONTINGENCIAS POR MANEJO DE RESIDUOS | Versión: | 04/02-10-12 |
| | | Página: | 9 de 10 |

7. Si la sustancia no cumple con las características anteriores, controlaremos el derrame siempre y cuando no se ponga en riesgo su salud y seguridad ni la de otras personas. Para esto seguirán los siguientes pasos:
 - a) Identifique la sustancia Derramada: Buscará en la Hoja de Datos de Seguridad (MSDS) información específica sobre las características de la sustancia (pH, corrosividad, toxicidad, volatilidad, explosividad, etc.). En ésta se especifica el procedimiento, equipo de protección personal y materiales necesarios para manejar un derrame. (Etiqueta, proceso, actividad)
 - b) Avise: Se Informará al Comandante Operativo, para la coordinación de los trabajos de limpieza, de ser necesarios.
 - c) Verifique que el área es segura: Inspeccione el área e identifique si hay algún riesgo químico o físico que ponga en riesgo su salud y seguridad.
 - d) Identifique el equipo de protección personal recomendado en el MSDS. Este puede incluir:
 - i. Gafas de seguridad
 - ii. Guantes
 - iii. Mameluco
 - iv. Equipo de protección respiratoria
 Si se requiere el uso de protección respiratoria (mascaras "Half Face", "Full - Face", etc.), el personal debidamente entrenado y capacitado podrá utilizar equipo de protección respiratoria.
 - e) Controle
 - i. Si al momento de llegar al lugar la sustancia aún se está derramando, controle la fuente y detenga el derrame.
 - ii. Vertir suficiente material absorbente alrededor del líquido derramado. Para cantidades pequeñas de bases inorgánicas o ácidos inorgánicos se usará agentes neutralizadores o material absorbente. Para cantidades pequeñas de sustancias inflamables use material absorbente no reactivo como vermiculita, arena o almohadillas.
 - iii. Construir una especie de dique alrededor del derrame que evite que la sustancia química se siga esparciendo.
 - iv. Luego, colocar material absorbente en el centro del dique.
 - v. Abrir la mayor cantidad de puertas y ventanas para ventilar el lugar. Si hay extractores, enciéndalos.
 - vi. Eliminar toda fuente de calor o ignición.
 - f) Recojo:
 - i. Utilizando equipo que no genere chispas, se recogerá los residuos cuando se haya absorbido todo el líquido derramado.
 - ii. Se colocarán en las bolsas plásticas preparadas para esto o en algún otro envase adecuado (caja, botella, etc.)
 - g) Rotulado: Se deberá adherir una etiqueta de desperdicio peligroso, que indique el tipo de residuo, fecha de envasado, etc.
 - h) Coordinación de Disposición: Se coordinará con el Supervisor SST-MA para disponer adecuadamente de los desperdicios.

Después (Corregir)

1. El Jefe de Emergencia recopilará toda la información relacionada con el derrame, las actividades realizadas y los daños a las personas, propiedad y ambiente, para que el Comité de Emergencias realice la evaluación final de los hechos y emita el las recomendaciones al Director General.
2. Así mismo el Comité de Emergencias evaluará el área afectada y determinará si está en condiciones de ser habitada; tomando para esto en consideración las recomendaciones de las Entidades de Apoyo Externo de haber estado presente.
3. El Jefe de la Emergencia, gestionará los recursos necesarios para la recuperación del o los ambientes afectados por la emergencia y para el reinicio de las labores.
4. El Director General será el responsable de difundir (de ser necesario) la información a la comunidad, prensa, etc.

II. INCENDIOS CON ACEITE DIELECTRICO

Antes (Prevenir),

1. Asegurar que los ambientes cuenten con el equipo de protección y extinción de incendios.
2. Asegurar que el equipo de protección y extinción de incendios sea debidamente inspeccionado y certificado por personal cualificado y acreditado por las agencias reglamentarias.
3. Identificar a las entidades de Apoyo Externo que puedan prestar ayuda.
4. Establecer un programa de adiestramientos de prevención y respuesta a emergencias de incendio. Éste estará dirigido a los miembros de las brigadas de emergencia.

Elaborado por:
Augusto Casas Castro
02 de octubre 2012



Revisado por :
Elida Huamanlazo Barrios
02 de octubre 2012

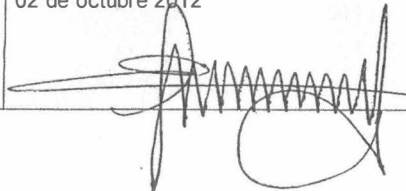

Aprobado por:
Jesús Ramirez Gutierrez
02 de octubre 2012

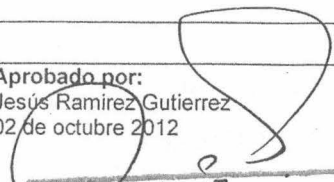

COPIA NO CONTROLADA

| | | | |
|---|---|----------|-------------|
|  Hidrandina | PLAN | Código: | PL24-02 |
| | PLAN DE CONTINGENCIAS POR MANEJO DE RESIDUOS | Versión: | 04/02-10-12 |
| | | Página: | 10 de 10 |

5. Efectuar inspecciones inopinadas para asegurarse que estos cumplan con lo establecido en este Plan.
6. Coordinar para mantener sus áreas de trabajo ordenadas, limpias y seguras.
7. Personal de la empresa informará al Comité de Emergencias, sobre cualquier situación peligrosa que pueda provocar un incendio.
8. Establecer procedimientos para manejar y almacenar de forma segura los materiales inflamables y combustibles.
9. Establecer un programa de mantenimiento de todo el equipo, maquinaria y sistemas eléctricos.
10. Asegurarse de cerrar las ventanas, puertas y portones al finalizar las labores diarias para evitar sabotajes que puedan resultar en incendios.

Durante (Actuar)

1. Se dará aviso de inmediato a la Jefatura correspondiente, dando la alarma respectiva a fin de que el lugar sea desalojado
2. Se debe acordonar delimitar la zona afectada.
3. Si pertenece al nivel I tratar de apagar el incendio con ayuda de la brigada contra incendios debidamente equipada, e informar los resultados al Comandante Operativo.
4. Si pertenece al nivel II o III, de manera simultánea se dará aviso al Comandante Operativo
5. El Jefe de Emergencia una vez obtenido el reporte ordenará que se mantenga la disposición de desalojo de los ambientes e informará de lo ocurrido al Director General, asimismo comunicará de la incidencia a la Compañía de Bomberos Voluntarios de la ciudad, dándoles las pautas, preliminares y exactas, como ubicación, tipo de incendio, puestas de acceso, etc.
6. Inmediatamente el Comandante Operativo activará el Plan de Emergencia.

Después (Corregir)

1. El Jefe de Emergencia recopilará toda la información relacionada con la emergencia, las actividades realizadas y los daños a las personas, propiedad y ambiente, para que el Comité de Emergencias realice la evaluación final de los hechos y emita el las recomendaciones al Director General.
2. Así mismo el Comité de Emergencias evaluará el área afectada y determinará si está en condiciones de ser habitada; tomando para esto en consideración las recomendaciones de las Entidades de Apoyo Externo de haber estado presente.
3. El Jefe de la Emergencia, gestionará los recursos necesarios para la recuperación del o los ambientes afectados por la emergencia y para el reinicio de las labores.
4. El Director General será el responsable de difundir (de ser necesario) la información a la comunidad, prensa, etc.

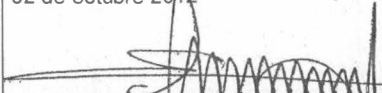
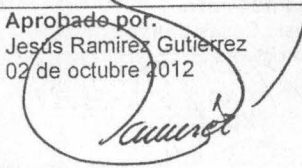

| | | |
|--|---|--|
| Elaborado por: Augusto Casas Castro 02 de octubre 2012  | Revisado por : Elida Huamanlazo Barrios 02 de octubre 2012  | Aprobado por: Jesús Ramírez Gutierrez 02 de octubre 2012  |
|--|---|--|

| | | | |
|---|--|----------|---------|
|  Hidrandina | PLAN | Código: | PL23-01 |
| | MANEJO DE MATERIALES PELIGROSOS | Versión: | 01/ |
| | | Página: | 1 de 15 |

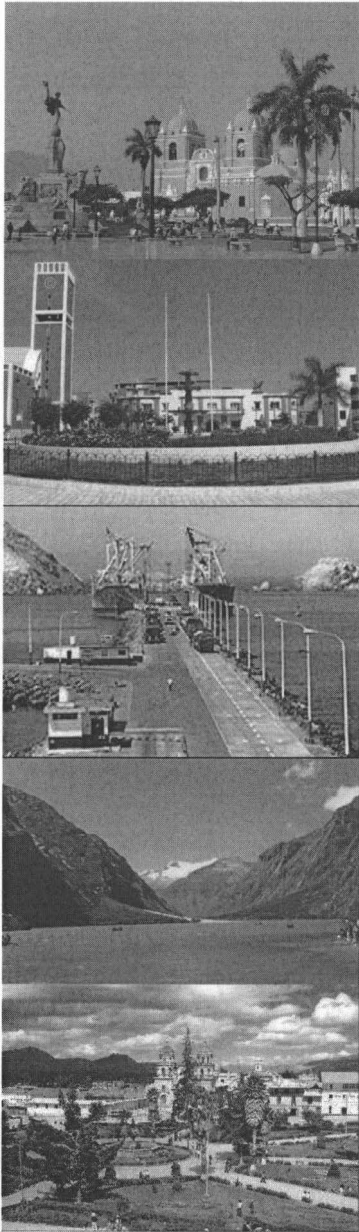

PLAN DE MANEJO DE MATERIALES PELIGROSOS

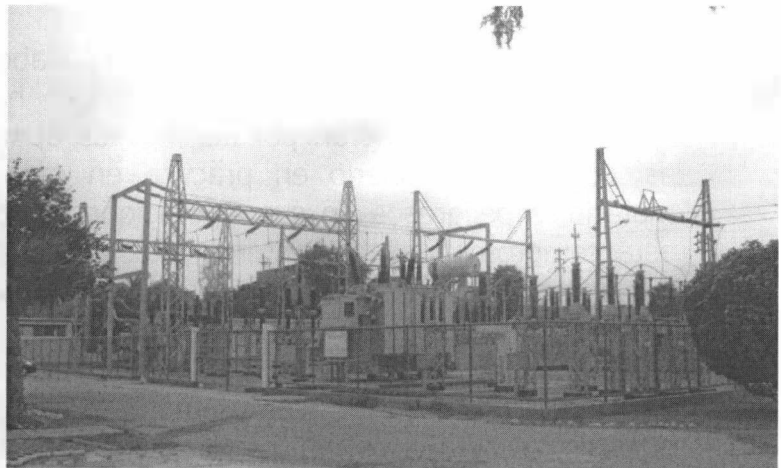

Trujillo, 2011

| | | | |
|---|--|----------|---------|
|  Hidrandina | PLAN | Código: | PL23-01 |
| | MANEJO DE MATERIALES PELIGROSOS | Versión: | 01/ |
| | | Página: | 2 de 15 |

I. INTRODUCCIÓN

HIDRANDINA S.A. es una empresa concesionaria de Distribución de energía eléctrica que cuenta con once (11) centrales hidráulicas, cinco (05) centrales térmicas, cuarenta y cuatro (44) subestaciones de potencia, cuarenta y cinco (45) líneas de transmisión entre 138, 60, 66, 34.5 y 33 kV, 163 alimentadores de Media Tensión y 4 069 subestaciones de distribución, en todo el ámbito de nuestra concesión.

HIDRANDINA S.A. tiene su sede en la ciudad de Trujillo abarcando los departamentos de La Libertad, Ancash y parte de Cajamarca, dentro del desarrollo de sus actividades de generación, transmisión, distribución y comercialización utiliza materiales metálicos y no metálicos, reciclables y no reciclables. De estos materiales algunos son peligrosos y no peligrosos los cuales merecen tratamientos especiales tanto para su manipulación como para su almacenamiento temporal y definitivo.

En vista de ello HIDRANDINA S.A., ha elaborado un Plan de Manejo de Materiales Peligrosos (PMMP), para poder hacer un uso correcto de los residuos que se generan por las mismas operaciones del sistema eléctrico, así como para ponerlo en práctica en caso se detecte la presencia de materiales peligrosos en sus Operaciones, debido a que HIDRANDINA S.A. está comprometido en mantener altos estándares en todos los aspectos de sus operaciones, incluyendo la protección ambiental, salud y seguridad como parte de nuestros Sistemas de Gestión.

HIDRANDINA S.A. se compromete a actuar responsablemente como administrador de los recursos que están a su cargo, procurando la seguridad, el bienestar de sus empleados y cuidando el medio ambiente.

En observancia de estas precisiones, HIDRANDINA S.A.:

- Capacitará a todos los trabajadores, de acuerdo con las actividades y responsabilidades que correspondan, para que tengan las habilidades necesarias para mantener un lugar de trabajo sano y libre de accidentes y afectaciones al medio ambiente.
- Exigirá a las empresas contratistas que sigan prácticas compatibles con la política y procedimientos medio ambientales, salud y de seguridad, de nuestra Empresa.

| | | | |
|---|--|----------|---------|
|  Hidrandina | PLAN | Código: | PL23-01 |
| | MANEJO DE MATERIALES PELIGROSOS | Versión: | 01/ |
| | | Página: | 3 de 15 |

II. OBJETIVO

El Plan de Manejo de Materiales Peligrosos tiene como objetivo fundamental la defensa y protección del ambiente, lo cual se logra a través de la aplicación de medidas ambientales que previenen, corrigen o mitigan los posibles impactos producidos por la manipulación de los materiales peligrosos.

OBJETIVOS ESPECIFICOS

- Establecer medidas de protección, prevención, de los efectos perjudiciales ó dañinos que pudieran resultar por la inadecuada manipulación de los materiales peligrosos durante el desarrollo de las actividades.
- Conocer cuales son los riesgos a los que un trabajador y el medio ambiente están inmersos durante la manipulación de los materiales peligrosos.
- Proteger, preservar y mantener la integridad psicofísica de los trabajadores, personas relacionadas con la empresa, así como del medio ambiente, mediante la identificación, reducción y control de los riesgos, a efecto de minimizar la ocurrencia de accidentes, incidentes y enfermedades ocupacionales.
- Elevar el nivel de conciencia de nuestro personal en lo que respecta a seguridad y conservación del medio ambiente.
- Fomentar la capacitación permanente del personal en todos los temas relacionados con el desarrollo de nuestras actividades, cuidando la preservación del medio ambiente.

III. ALCANCE

Este procedimiento se aplica a todo el personal que labora en nuestra empresa así como a las contratistas que nos brindan diversos servicios.

IV. DEFINICIONES

Material Peligroso (MatPel)

- Cualquier material que representa una amenaza para la salud de las personas, la seguridad, la propiedad o el bienestar público. Este término incluye químicos, sustancias y desechos peligrosos regulados por la Administración de Salud y la Seguridad Ocupacional (OSHA).

| | | | |
|---|--|----------|---------|
|  Hidrandina | PLAN | Código: | PL23-01 |
| | MANEJO DE MATERIALES PELIGROSOS | Versión: | 01/ |
| | | Página: | 4 de 15 |

Mercancías Peligrosas

- En el transporte internacional, a los materiales peligrosos se les llama mercancías peligrosas.

Químicos Peligrosos (Químicos)

- Cualquier químico que represente un riesgo (peligro físico o de salud) para los trabajadores si son expuestos a concentraciones peligrosas en el lugar de trabajo (OSHA de los Estados Unidos).

Sustancia Peligrosa

- Químico que representa una amenaza al medio ambiente y que, si es liberado por encima de cierta cantidad, debe ser informado.

Hoja de Seguridad ó MSDS (Material Safety Data Sheet)

- Documento que proporciona información relacionada con materiales y químicos peligrosos.

Inventario de MatPel & Químicos

- Relación de materiales y químicos peligrosos utilizados en la empresa

Riesgo para el Bienestar Público

- Pérdidas potenciales en la propiedad pública o privada o en el ecosistema.

Riesgo para la Propiedad

- Potenciales pérdidas en la propiedad o en el proceso productivo de la empresa.

Riesgo para la Salud

- Potencial impacto sobre el bienestar fisiológico del trabajador.

Riesgo para la Seguridad

- Impacto nocivo que puede ser ocasionado por materiales o químicos peligrosos.

V. MANEJO DE MATERIALES PELIGROSOS

Los materiales peligrosos son aquellos que por su característica o al manejo al que serán sometidos representan un riesgo significativo para la salud o el ambiente, además son aquellos que presentan por lo menos una de las siguientes características:

- Corrosividad
- Auto combustibilidad
- Reactividad

| | | | |
|---|--|----------|---------|
|  Hidrandina | PLAN | Código: | PL23-01 |
| | MANEJO DE MATERIALES PELIGROSOS | Versión: | 01/ |
| | | Página: | 5 de 15 |

- Toxicidad
- Explosividad y
- Patogenecidad.

La peligrosidad de los productos depende de las propiedades químicas y la naturaleza de los materiales, ya que ellas le confieren la capacidad de provocar corrosión, reacción química, explosión, toxicidad, incendios etc.

5.1 RESIDUOS DE LA ACTIVIDAD ELECTRICA.

Aceitosos (A), Químicos Orgánicos (QO), Químicos Inorgánicos (QI), Metales Diversos (MD) como a continuación se indica:

- Postes de madera creosotada.
- Postes de madera tratamiento local.
- Reconectores, interruptores en Volumen de aceite y SF6 (Antiguos, probabilidad de tener ascarel).
- Interruptores de potencia
- Transformadores de tensión.
- Transformadores de potencia
- Transformadores de distribución
- Aceite dieléctrico
- Solvente dieléctrico
- Pintura anticorrosiva
- Pintura esmalte
- Solvente thinner
- Solvente aflojatodo.
- Trapo arpillero
- Grasa silicona
- Ácido sulfúrico
- Baterías de plomo – ácido
- Baterías de litio
- Sales de silica (deshumecedoras)
- Gas SF6
- Ferretería varias (Pernos, abrazaderas, pastorales)
- Gas propano (Para sopletes, empalmes termocontraibles)
- Acetileno (Equipos de oxicorte).
- Lámparas de Hg

VI. RESPONSABILIDADES.

Los Gerentes, Jefes de Unidades de Negocios, Supervisores Comerciales y de Distribución son responsables de la adecuada implementación del presente Plan de Manejo de Materiales Peligrosos, y serán los encargados del correcto funcionamiento de dicho Plan.

| | | | |
|---|--|----------|---------|
|  Hidrandina | PLAN | Código: | PL23-01 |
| | MANEJO DE MATERIALES PELIGROSOS | Versión: | 01/ |
| | | Página: | 6 de 15 |

La Oficina de Calidad y Fiscalización coordinará con las áreas operativas la realización de las capacitaciones al personal para asegurar el cumplimiento de los procedimientos descritos en este documento, así también supervisará y verificará el cumplimiento de los procedimientos de seguridad y medio ambiente a todas las actividades y tareas relacionadas con las actividades eléctricas.

Los trabajadores deberán observar las siguientes consideraciones básicas en el desarrollo de sus actividades :

- No manipular, ni utilizar ningún Material o Químico peligroso si no se tiene la capacitación adecuada.
- No manipular ni utilizar ningún Material o Químico peligroso que no se encuentre correctamente etiquetado.
- Revisar las hojas de seguridad (MSDS) de los Materiales y Químicos peligrosos.
- Utilizar el equipo de protección personal adecuado (EPP) al trabajar con Materiales o Químicos peligrosos.
- Informar a su supervisor inmediato la presencia de algún tipo de contingencia o derrame de los Materiales o Químicos peligrosos.

El personal encargado de los almacenes debe asegurarse de que todos los Materiales Peligrosos y Químicos estén adecuadamente etiquetados antes de almacenarlos, usarlos, despacharlos o transportarlos.

VII. PROCEDIMIENTO DE MANEJO DE LOS MATERIALES PELIGROSOS - GUIA

7.1 Generales

- El personal que utiliza Materiales y Químicos Peligrosos, debe emplear el Equipo de Protección Personal (EPP) pertinente en buen estado.
- Todo el personal que trabaje con Materiales y Químicos Peligrosos, debe tener acceso a las hojas de seguridad (MSDS).
- El Teléfono de Emergencia de los Centros de Salud y Hospitales deben estar en un lugar visible.

7.2 Etiquetado

- Se etiquetará apropiadamente a los Materiales y Químicos Peligrosos, siguiendo el criterio del Sistema de Identificación de Materiales Peligrosos.
- Si se transfiere un producto químico a un envase secundario o a un vehículo diferente, también deben tener las etiquetas adecuadas.

| | | | |
|---|--|----------|---------|
|  Hidrandina | PLAN | Código: | PL23-01 |
| | MANEJO DE MATERIALES PELIGROSOS | Versión: | 01/ |
| | | Página: | 7 de 15 |

- Todo etiquetado debe identificar el material o químico peligroso y advertir cualquier peligro específico.

7.3 Capacitación

Cada Unidad Operativa se asegurará de que los empleados que vayan a estar expuestos a MatPel y Químicos, entre otros, reciban cursos de capacitación en los siguientes temas:

- Reconocimiento de peligros.
- Cómo protegerse a sí mismos y manipular materiales peligrosos.
- Cómo leer una etiqueta.
- Eliminación segura de MatPel y Químicos.
- Transporte y almacenamiento adecuados de los Materiales y Químicos Peligrosos.
- Límites de exposición.
- Equipo de Protección Personal requerido.
- Síntomas debido a exposición; y
- Proporcionar a los trabajadores información y capacitación de MatPel y Químicos según el potencial de exposición y tipo de trabajo.
- Capacitar adecuadamente a todo el personal para fines de poder identificar y evaluar los riesgos potenciales ambientales de cada área de trabajo
- Verificar permanentemente la buena operatividad y disponibilidad de los recursos (personal, equipo) que se requiere para responder ante una emergencia ambiental.

7.4 Transporte

El transporte de Materiales y Químicos Peligrosos a cargo de HIDRANDINA SA, y las empresas contratistas debe tomar en cuenta lo siguiente:

- Cualquier equipo usado para el transporte de Materiales y Químicos Peligrosos deberá ser inspeccionado periódicamente y mantenido en buen estado de funcionamiento y disponibilidad.
- Todo transporte de Materiales y Químicos Peligrosos se realizará por medio de empresa autorizada, cumpliendo la legislación vigente, debiendo tomar especial cuidado entre otros, en el tiempo de transporte, rutas, velocidades, etc.
- Los trabajadores que preparen Materiales y Químicos peligrosos para su embarque debe haber recibido entrenamiento apropiado.
- Todo vehículo que entrega o recibe materiales peligrosos deberá tener los carteles de señalización en el vehículo.
- El Vehículo de transporte debe contar con materiales de contención de derrames y material de respuesta de emergencia.

| | | | |
|---|--|----------|---------|
|  Hidrandina | PLAN | Código: | PL23-01 |
| | MANEJO DE MATERIALES PELIGROSOS | Versión: | 01/ |
| | | Página: | 8 de 15 |

- También se deberá tener en cuenta las recomendaciones dadas en las hojas MSDS del producto químico en cuestión.

7.5 Almacenamiento

- Los materiales peligrosos serán almacenados y debidamente identificados. Cada material peligroso posee una hoja de seguridad los cuales se encontrarán a disposición y conocimiento de todos los trabajadores.
- Llevarán correctamente el etiquetado, el cuál proporcionará información sobre el tipo de producto.
- El MatPel y Químicos deben ser almacenados de acuerdo con la legislación vigente y las normas establecidas.
- Las prácticas de almacenamiento deben considerar lo siguiente:
 - ✓ Todos los Materiales y Químicos Peligrosos deben ser etiquetados y deben tener sus correspondientes hojas de seguridad en un lugar visible y accesible.
 - ✓ Todas las áreas de almacenamiento deben estar marcadas y claramente delimitadas.
 - ✓ Desarrollar un sistema de rotación de stock para utilizar y almacenar todos los Materiales y Químicos Peligrosos en base al principio: "primero en entrar, primero en salir".
 - ✓ Todos los Materiales y Químicos Peligrosos deben ser almacenados de acuerdo con sus características de compatibilidad y requisitos físicos (aislamiento, ventilación, condiciones climáticas, espaciado correcto, etc.). Materiales incompatibles deberán ser separados.
 - ✓ Antes de aceptar cualquier material o químico peligroso para su almacenamiento, se debe verificar la integridad del envase. Cualquier recipiente dañado que comprometa la integridad del material, la seguridad de los trabajadores, y derrames/fugas potenciales, deben ser notificados y tratados con el embarcador y el distribuidor.

Los Residuos generados por el desarrollo de las actividades eléctricas, vienen deben ser almacenados en ambientes adecuados (Almacenes Temporales y/o Almacenes Definitivos), los cuales se encuentran debidamente definidas por HIDRANDINA SA. En Anexo 1 se adjunta la relación de los almacenes temporales y definitivos.

7.6 Manipulación y Almacenamiento

A continuación se detalla el procedimiento a seguir para la manipulación y almacenamiento de los principales residuos generados por la actividad eléctrica:

| | | | |
|---|--|----------|---------|
|  Hidrandina | PLAN | Código: | PL23-01 |
| | MANEJO DE MATERIALES PELIGROSOS | Versión: | 01/ |
| | | Página: | 9 de 15 |

A) Postes de Madera Creosotados

1. Disponer de un camión grúa en buen estado.
2. El personal operativo deberá tener en buen estado sus EPP.
3. Durante las maniobras con el poste deberán tomar las mínimas medidas de seguridad del personal a fin de evitar accidentes personales, utilizando de modo correcto sus EPP.
4. Fijar a la carrocería del camión los postes de madera con una soga adecuada para que en el desplazamiento al Almacén no ocasione corrimientos del poste.
5. En la parte posterior, base del poste, se deberá colocar una bandera de señalización con la finalidad de evitar accidentes de tránsito.
6. Se almacenarán en el lugar designado del almacén. Si el poste va a ser reutilizado, se colocará en el ambiente de materiales recuperados.
7. Los postes deberán ser colocados y/o apilados ordenadamente según la longitud, clase del poste con la cual se evitará el desorden y la falta de limpieza del lugar.
8. El supervisor encargado reportará tanto a su jefatura como al jefe del almacén con la cantidad y peso total de los postes depositados.

B)..Almacenamiento y Consumo de Aceites Dieléctricos, Lubricantes, Pinturas y Solventes para el Mantenimiento de Transformadores

1. El personal técnico deberá utilizar correctamente sus EPP para evitar inhalación y el contacto directo de las manos con los ojos y la boca porque los aceites dieléctricos contaminados, debido a fallas por cortocircuito interno, contienen gases de metano, etano, sulfuros y alta concentración del dióxido de carbono, H₂, O₂, las cuales ocasionan las pérdidas de las propiedades físico – químicos del aceite dieléctrico y en contacto con la piel pueden ocasionar daños irreversibles, especialmente si contienen PCB.
2. El técnico para efectuar el retiro del aceite dieléctrico desde la cuba del transformador, preverá la colocación de una bandeja debidamente aislada, sin fugas, de manera que pueda evitarse la caída del aceite al piso, para el caso en que se derramara parte del aceite, se procederá a limpiar la zona afectada, es decir, no se dejara trazas de aceite, pues de quedarse así estaríamos contribuyendo a la contaminación del medio ambiente.

| | | | |
|---|--|----------|----------|
|  Hidrandina | PLAN | Código: | PL23-01 |
| | MANEJO DE MATERIALES PELIGROSOS | Versión: | 01/ |
| | | Página: | 10 de 15 |

3. El derrame del aceite puede ocasionarnos accidentes muy graves como resbalones y/o caídas debido a la planta de jebe de nuestros zapatos de seguridad, por esta razón debe evitarse el derrame de aceites.
4. Si el aceite dieléctrico ha soportado cortocircuitos, estas deben ser almacenados en depósitos sellados, plenamente identificados y etiquetados, para su posterior tratamiento y/o confinamiento final.
5. La posición de los cilindros de aceite siempre será en posición vertical y con las tapas debidamente cerradas y selladas, evitar mantenerlos en posición horizontal. Asimismo, deberán de estar señalizados y contar con el acceso restringido al personal.
6. Los restos de los lubricantes en desuso, se deberán depositar en cilindros debidamente identificados y etiquetados para su venta como producto reciclable.
7. Las pinturas para su almacenamiento se harán con las tapas debidamente cerradas hasta su uso definitivo.
8. Para la aplicación de la pintura el pintor deberá utilizar correctamente su EPP manteniendo la posición de la pistola de soldar en la dirección del viento.
9. Los solventes deberán ser utilizados únicamente cuando se van a utilizar en el pintado.
10. Los envases de pintura con contenido, deberán ser guardados en anaqueles debidamente identificados y en ambiente seco a fin de evitar daños al envase.
11. Los solventes y/o catalizadores solamente se utilizaran durante la preparación de la pintura para el pintado.
12. Para fines de confinamiento de los aceites con presencia de PCB's se efectuarán las coordinaciones con empresas especializadas del medio.

C) Tratamiento y Manipulación de Transformadores de Distribución con Filtración de Aceite Dieléctrico.

De presentarse filtración de aceites dieléctricos a través de la cuba de los transformadores de distribución en operación, se seguirán los siguientes pasos:

| | | | |
|---|--|----------|----------|
|  Hidrandina | PLAN | Código: | PL23-01 |
| | MANEJO DE MATERIALES PELIGROSOS | Versión: | 01/ |
| | | Página: | 11 de 15 |

1. Desmontar el transformador averiado y efectuar el reemplazo por otro equipo con igual características de conexión y potencia.
2. El equipo averiado será trasladado al taller de mantenimiento de cada Unidad de Negocios, donde se efectuará el análisis colorimétrico de descartes de PCB's. Si el derrame de aceite alcanzó al suelo impermeable, este también deberá de ser llenado en sacos para se trasladado al Almacén Central de Residuos Peligrosos.
3. De resultar negativo el análisis indicado en el punto anterior, el personal de mantenimiento de distribución revisará las empaquetaduras y/o carcasa donde se viene produciendo la filtración de aceite, asimismo, realizará mantenimiento de la parte activa del equipo.

Una vez culminado este trabajo y subsanado las deficiencias, se volverá a instalar el transformador en la zona de trabajo, debiendo monitorear permanentemente el normal funcionamiento del equipo.

4. De resultar positivo el análisis de presencia de PCB's en el equipo, este será trasladado al Almacén Central de Residuos Peligrosos, colocado sobre bandejas metálicas y sobre un ambiente con piso impermeable y techado, a fin de evitar cualquier tipo de contaminación al suelo y al aire.

La Unidad de Negocios programará realizar el análisis cromatográfica de presencia de PCB's del aceite dieléctrico del transformador de distribución.

Si el resultado no supera las 50 ppm (partes por millón), se realizará las actividades del numeral 3.

Si el resultado supera las 50 ppm (partes por millón), continuará almacenado en el almacén correspondiente, con las respectivas medidas de seguridad, hasta que la empresa defina su disposición final.

D) Manipulación y Almacenamiento de Conductores de Cobre Forrado

1. Siendo el material de mayor uso en nuestras instalaciones, los conductores de cobre forrado, según su estado de conservación, estas son depositadas en un ambiente exclusivo.

| | | | |
|---|--|----------|----------|
|  Hidrandina | PLAN | Código: | PL23-01 |
| | MANEJO DE MATERIALES PELIGROSOS | Versión: | 01/ |
| | | Página: | 12 de 15 |

2. Los conductores de cobre de acuerdo al estado de sus hebras, daños por severa corrosión, estas pueden ser depositadas para su reciclaje, venta como chatarra.
3. Evitar la quema de conductores forrados, porque la emisión de los gases por la combustión del PCV, estas ocasionan la contaminación del medio ambiente que indirectamente nos afecta a toda la población.
4. Los conductores ingresados al almacén general, deberán ser debidamente identificados según su estado y uso posterior.
5. El supervisor encargado deberá hacer el reporte del material ingresado indicando el peso y la longitud estimada del conductor.

E) Manipulación y Almacenamiento de Bancos de Baterías y de Vehículos

1. Las baterías por tener en su componente el ácido sulfúrico y celdas de plomo son altamente tóxicas tanto para la piel como para la salud de las personas y la del medio ambiente, por la cual, su manipulación debe ser efectuada por personal debidamente entrenado y que haga uso correcto de sus EPP.
2. Las baterías que son retiradas de los bancos de baterías deberán ser almacenadas debidamente en forma ordenada sobre unas bandejas de madera de manera que la fuga de ácido no caiga al suelo porque esta se contamina con el suelo y luego se dispersa por el medio ambiente.
3. Los humos de los gases del ácido sulfúrico también afectan al medio ambiente por los componentes del Sulfatos pues en interacción con el medio se convierte en lluvia ácida, la cual afecta a los suelos y todo elemento expuesto a la intemperie.
4. La degradación del plomo afecta a la salud del cuerpo humano, y es un elemento que cuando se filtra al cuerpo humano, es casi imposible que el cuerpo lo elimine, cuando se filtra al torrente sanguíneo, afecta al cerebro y se degeneran las células, ocasionando la formación de cáncer.
5. Su almacenamiento debe ser de carácter temporal hasta su entrega a los fabricantes o empresas especializadas del medio.

| | | | |
|---|--|----------|----------|
|  Hidrandina | PLAN | Código: | PL23-01 |
| | MANEJO DE MATERIALES PELIGROSOS | Versión: | 01/ |
| | | Página: | 13 de 15 |

F) Manipulación y Almacenamiento de Lámparas de Mercurio (Hg), Sodio (Na) y Fluorescente.

Estos residuos se generan durante las labores de mantenimientos de las redes de alumbrado, el cambio en las oficinas y / o talleres entre otros.

Los tres tipos de lámparas con esta característica son:

- Vapor de mercurio
- Vapor de sodio y
- Fluorescentes

Estos tipos de lámparas, el interior tiene una presión de gas superior a la atmosférica, constan de un tubo de cuarzo (para dejar pasar la luz UV) lleno de mercurio y pequeñas cantidades de gases nobles a una presión de entre 1 y 10 atmósferas.

En las lámparas de vapor de mercurio se generan las longitudes de onda típicas del mercurio de 404.7 nm, 435.8 nm, 546.1 nm y 577.9nm, más energía ultravioleta; el riesgo radica en el mercurio presente en la lámpara.

Durante el manejo se debe utilizar equipo de protección personal adecuado.

Deberán de adoptar las acciones preventivas para el transporte a los Almacenes Temporales o Definitivos (ANEXO 1) hasta que la empresa determine su confinamiento final.

VIII. ANÁLISIS DE LOS ACEITES DIELECTRICOS

Hidrandina SA efectuará los análisis colorimétricas de los aceites dieléctricos existentes en los transformadores tanto aquellos que se encuentran almacenados como los operativos, a través de una empresa registrada en la Dirección General de Salud Ambiental - DIGESA.

Aquellos equipos que contengan presencia de PCB's (>50 ppm), deberán de ser almacenados en ambientes adecuados (señalizados, piso impermeable, sin acceso a personal, sin filtraciones, etc), con sus respectivas etiquetas hasta que la empresa defina el tratamiento final.

Durante la obtención de las muestras para la realización de las pruebas Hidrandina deberá tener en cuenta lo siguientes:

ACCIONES FRENTE A DERRAMES CON PCB

| | | | |
|---|--|----------|----------|
|  Hidrandina | PLAN | Código: | PL23-01 |
| | MANEJO DE MATERIALES PELIGROSOS | Versión: | 01/ |
| | | Página: | 14 de 15 |

- Cierre la fuente de escurrimiento y de ser posible el suministro de energía
- Contener el derrame evitando que se dirija a los sumideros o alcantarillas
- Evitar que al área afectada ingrese personal no autorizado
- Remover lo derramado con material absorbente (Tierra fuller, tierra diatomeas, paños, etc.) y manejarlo como residuo peligroso.
- Velar que el área afectada quede limpia y descontaminada.

ACCIONES FRENTE A INCENDIOS CON PRESENCIA DE PCB

- Cerrar el suministro de energía
- Sí puede atacar el fuego, a nivel de amago; emplee polvo químico ABC sobre el fuego
- La extensión del fuego, debe ser controlada por el equipo o brigada de seguridad interna de la instalación o por la Unidad Especializada del Cuerpo General de Bomberos, indicándoles acerca de los combustibles y sustancias químicas en combustión.

| | | | | |
|---|-----------------------------|--|----------|----------|
|  | PLAN | | Código: | PL23-01 |
| | MANEJO DE MATERIALES | | Versión: | 01/ |
| | PELIGROSOS | | Página: | 15 de 15 |

ANEXO 1 – ALMACENES TEMPORALES Y DEFINITIVOS

| TIPO INST. | COD. INST. PRIMARIA | NOMBRE INST. PRIMARIA | NOMBRE INST. COMPLEMENTARIA | TIPO RES A MANEJAR | TIPO INST. COMP. | CAPACIDAD MANEJO PELIGROSOS(TM) | CAPACIDAD MANEJO NO PELIGROSOS(TM) | DEPARTAMENTO |
|------------|---------------------|--------------------------|-------------------------------|--------------------|------------------|---------------------------------|------------------------------------|--------------|
| SE | SE0123 | CARAZ-CARHUAZ-HUARAZ | ALMACEN CENTRAL DE HUARAZ | A | ACR | 80 | 600 | ANCASH |
| SE | SE0119 | CHIMBOTE | ALMACEN CENTRAL DE CHIMBOTE | NP | ACR | | 72000 | ANCASH |
| SE | SE0119 | CHIMBOTE | INSTALACION MANTENIMIENTO REC | A | ACR | 15000 | 15000 | ANCASH |
| SE | SE0122 | TRUJILLO | ALMACEN DE MOCHE | NP | ATR | | 450 | LA LIBERTAD |
| SE | SE0122 | TRUJILLO | ALMACEN DE PATIO NORTE | NP | ATR | | 300 | LA LIBERTAD |
| SET | SETSUR | S.E. TRUJILLO SUR | S.E. TRUJILLO SUR | A | ATR | 125 | 312.5 | LA LIBERTAD |
| SET | SEPORV | S.E. PORVENIR | S.E. PORVENIR | A | ATR | 2105 | 384.4 | LA LIBERTAD |
| SET | SEMOTIL | S.E. MOTIL | S.E. MOTIL | A | ATR | 75 | 125 | LA LIBERTAD |
| SET | SEOTUZCO | S.E. OTUZCO | S.E. OTUZCO | A | ATR | 50 | 50 | LA LIBERTAD |
| SET | SEFLORID | S.E. LA FLORIDA | S.E. LA FLORIDA | NP | ATR | | 10 | LA LIBERTAD |
| SET | SECHARAT | S.E. CHARAT | S.E. CHARAT | NP | ATR | | 10 | LA LIBERTAD |
| SET | SEVIRU | S.E. VIRU | S.E. VIRU | NP | ATR | | 30 | LA LIBERTAD |
| SET | SEHUAMA | S.E. HUAMACHUCO | S.E. HUAMACHUCO | A | ATR | 125 | 125 | LA LIBERTAD |
| SET | SETAYA | S.E. TAYABAMBA | S.E. TAYABAMBA | NP | ATR | | 75 | LA LIBERTAD |
| SET | SECAO | S.E. SANTIAGO DE CAO | S.E. SANTIAGO DE CAO | A | ACR | 5000 | 10000 | LA LIBERTAD |
| SET | SECASA1 | S.E. CASAGRANDE 1 | S.E. CASAGRANDE 1 | NP | ATR | | 37.5 | LA LIBERTAD |
| SET | SECASA2 | S.E. CASAGRANDE 2 | S.E. CASAGRANDE 2 | NP | ATR | | 37.5 | LA LIBERTAD |
| SET | SEPAIJAN | S.E. PAIJAN | S.E. PAIJAN | NP | ATR | | 30 | LA LIBERTAD |
| SET | SEMALAB | S.E. MALABRIGO | S.E. MALABRIGO | NP | ATR | | 30 | LA LIBERTAD |
| SET | SEPACA | S.E. PACASMAYO | S.E. PACASMAYO | A | ATR | 300 | 450 | LA LIBERTAD |
| SET | SEGUA2 | S.E. GUADALUPE 2 | S.E. GUADALUPE 2 | A | ACR | 270 | 1310 | LA LIBERTAD |
| SET | SECHILETE | S.E. CHILETE | S.E. CHILETE | A | ATR | 20 | 10 | CAJAMARCA |
| SET | SECAJA | S.E. CAJAMARCA | S.E. CAJAMARCA | A | ACR | 375 | 562.5 | CAJAMARCA |
| SET | SESANM | S.E. SAN MARCOS | S.E. SAN MARCOS | NP | ATR | | 40 | CAJAMARCA |
| SET | SECAJAB | S.E. CAJABAMBA | S.E. CAJABAMBA | NP | ATR | | 40 | CAJAMARCA |
| SET | SECELEN | S.E. CELENDIN | S.E. CELENDIN | NP | ATR | | 40 | CAJAMARCA |
| SET | SEPICUP | S.E. PICUP (HUARAZ) | S.E. PICUP (HUARAZ) | NP | ATR | | 40 | ANCASH |
| SET | SESHINGAL | S.E. SHINGAL (CARAZ) | S.E. SHINGAL (CARAZ) | NP | ATR | | 40 | ANCASH |
| SET | SEARHUAY | S.E. ARHUAYPAMPA (CARHU) | S.E. ARHUAYPAMPA (CARHU) | NP | ATR | | 40 | ANCASH |
| SET | SETICAP | S.E. TICAPAMPA | S.E. TICAPAMPA | NP | ATR | | 40 | ANCASH |
| SET | SELAPAM | S.E. LA PAMPA | S.E. LA PAMPA | NP | ATR | | 62.5 | ANCASH |
| SET | SESIHUAS | S.E. SIHUAS | S.E. SIHUAS | NP | ATR | | 75 | ANCASH |
| SET | SEPOMA | S.E. POMABAMBA | S.E. POMABAMBA | NP | ATR | | 75 | ANCASH |
| SET | SECHIMNOR | S.E. CHIMBOTE NORTE | S.E. CHIMBOTE NORTE | A | ATR | 60 | 600 | ANCASH |
| SET | SECHIM2 | S.E. CHIMBOTE 2 | S.E. CHIMBOTE 2 | A | ATR | 30 | 250 | ANCASH |
| SET | SECHIMSUR | S.E. CHIMBOTE SUR | S.E. CHIMBOTE SUR | A | ATR | 60 | 1000 | ANCASH |
| SET | SENEPEÑA | S.E. NEPEÑA | S.E. NEPEÑA | A | ATR | 30 | 60 | ANCASH |
| SET | SESANJA | S.E. SAN JACINTO | S.E. SAN JACINTO | A | ATR | 10 | 20 | ANCASH |
| SET | SECASMA | S.E. CASMA | S.E. CASMA | A | ATR | 30 | 60 | ANCASH |
| SET | SESANTA | S.E. SANTA | S.E. SANTA | A | ATR | 30 | 60 | ANCASH |
| SET | SEHUARMEY | S.E. HUARMEY | S.E. HUARMEY | A | ATR | 24 | 60 | ANCASH |
| SET | SEPALLASCA | S.E. PALLASCA | S.E. PALLASCA | A | ATR | 15 | 60 | ANCASH |
| SET | SETRAPECIO | S.E. TRAPECIO | S.E. TRAPECIO | NP | ATR | | 60 | ANCASH |



EPS-RS Lubricantes Filtrados "MARTE" E.I.R.L.
Gestión Ambiental de Aceites Usados y Residuos Solidos

CERTIFICADO DE MANEJO DE RESIDUOS INDUSTRIALES

CERTIFICADO N° 3140-001

La EPS-RS Lubricantes Filtrados Marte E.I.R.L. autorizado por la Dirección General de Salud Ambiental -DIGESA- según Autorización Sanitaria R.D. 0199/2006/DIGESA/SA, ubicada en Parcelación Buenos Aires Mz 'A' Lote 1, Villa El Salvador - Lima, certifica que el día 27 de Octubre del 2012 ha recepcionado los siguientes residuos:

| Descripción | Cantidad | G/R MAREI S.A.C | G/R GENERADOR |
|---|-----------------------------------|--------------------|------------------|
| Aceite Dieléctrico | 25 Cilindros <> 4.5 TM | 002-007224 | 310-013422 |
| Hidrocarburo Contaminado con Agua | 05 Baldes <> 0.09 TM | | 0332-001760 |

Provenientes de la empresa la **HIDRANDINA S.A.** con RUC N° 20132023540 transportado por la **EPS-RS MAREI S.AC.**, el día 26 de Octubre del 2012, los mismos que serán ingresados en su proceso de Regeneración de Aceites Usados e Hidrocarburos de acuerdo a la autorización R.D. N° 073 - 79 - EM/DGH del **Ministerio de Energía y Minas.**

La EPS-RS Lubricantes Filtrados Marte E.I.R.L. reconoce el cuidado del Medio Ambiente como una de sus prioridades principales y se compromete a la mejora continua de su desempeño ambiental, cumpliendo con la **Legislación** de su respectivo sector.

LUBRICANTES FILTRADOS MARTE E.I.R.L.

ANA CRISTINA RAMIREZ GAMBOA

Villa El Salvador, Octubre del 2012.

A-02916.

Soluciones Ambientales



MAREI SAC

MANEJO AMBIENTAL
DE RESIDUOS INDUSTRIALES

***INFORME DE LA OPERACIÓN DE
RECOLECCIÓN Y TRANSPORTE DE
RESIDUOS INDUSTRIALES DE LA
EMPRESA HIDRANDINA S.A. - SUCURSAL
TRUJILLO***

INFORME N° 1741-001

Surco, Octubre de 2012.

INFORME DE LA OPERACIÓN N° 1740-001

1. DATOS GENERALES:

1. *Generador* : **HIDRANDINA S.A. - SUCURSAL TRUJILLO**
2. *Lugar* : **Av. Panamericana Norte s/n – Parque Industrial - La Esperanza – Trujillo – La Libertad.**
3. *Fecha de Operación* : **26 de Octubre de 2012.**

2. PERSONAL INVOLUCRADO:

HIDRANDINA S.A. - SUCURSAL TRUJILLO

| | |
|-------------------------|---|
| <i>Elida Huamanlazo</i> | <i>Encargada de Seguridad, Salud Ocupacional y Ambiente</i> |
|-------------------------|---|

EPS-RS MAREI S.A.C.:

| | |
|------------------------------|--------------------------------|
| <i>Fleming Daza Villatiz</i> | <i>Jefe de Equipo-Operario</i> |
| <i>Manuel Ramos Ramírez</i> | <i>Conductor</i> |

3. ASPECTOS LEGALES Y NORMATIVOS:

- *Ley General de Residuos Sólidos N° 27314 y su reglamento DS N° 057 - 2004 - PCM.*
- *Ley que regula el transporte terrestre de Materiales y Residuos peligrosos Ley N° 28256 y su reglamento DS N° 021 – 2008 – MTC.*
- *Norma Técnica Peruana 900.050:2008, Manejo de aceites usado. Generalidades.*
- *Norma Técnica Peruana 900.051:2008, Manejo de aceites usado. Generalidades.*
- *Norma Técnica Peruana 900.052:2008, Manejo de aceites usado. Transporte.*
- *Norma Técnica Peruana 900.053:2008, Manejo de aceites usado.*

Reaprovechamiento Re – refinación.

4. EQUIPO UTILIZADO:

HIDRANDINA S.A.- SUCURSAL TRUJILLO:

- *Montacarga.*

EPS-RS MAREI S.A.C.:

- *Unidad de transporte:*

| MODELO | PLACA | MARCA |
|---------------|----------------|----------------|
| <i>Furgón</i> | <i>A8A-839</i> | <i>HYUNDAI</i> |

- *Debidamente equipados ante cualquier contingencia con lo siguiente:*

| |
|-----------------------------|
| <i>Material</i> |
| <i>Extintor PQS</i> |
| <i>Boliquín</i> |
| <i>Caja de herramientas</i> |
| <i>Conos de seguridad</i> |
| <i>Embudo</i> |
| <i>Carreta metálica</i> |

- *Material de limpieza.*

| |
|----------------------------|
| <i>Material</i> |
| <i>Cinta stretch film</i> |
| <i>Trapos industriales</i> |
| <i>Escobas</i> |
| <i>Recogedor</i> |

➤ *Equipo de Protección Personal.*

| Material | Normas que Cumplen |
|---|-----------------------------|
| <i>Casco de Seguridad</i> | <i>ANSI Z89.1 +2003</i> |
| <i>Lentes de Seguridad</i> | <i>ANSI Z87.1 +2003</i> |
| <i>Respirador de media cara</i> | <i>NIOSH 42 CFR PART 84</i> |
| <i>Cartuchos para vapores orgánicos</i> | <i>NIOSH 42 CFR PART 84</i> |
| <i>Guantes de nitrilo</i> | <i>AS/NZS2161.1:2000</i> |
| <i>Mameluco</i> | <i>ANSI/SEA 107:2004</i> |
| <i>Bota punta de acero</i> | <i>EN 345 / S4</i> |

➤ *Kit anti derrame para una emergencia.*

| Material |
|-------------------------------|
| <i>Salchichas absorbentes</i> |
| <i>Paños absorbentes</i> |
| <i>Waípe</i> |
| <i>Trapos industriales</i> |
| <i>Bolsas plásticas</i> |

➤ *Herramientas de mano.*

| Material |
|----------------------|
| <i>Desarmadores</i> |
| <i>Llave stylson</i> |
| <i>Alicate</i> |
| <i>Llave de boca</i> |

5. PROCESO DE LA OPERACIÓN:

El procedimiento se realizó según se indica a continuación:

- El personal de la EPS-RS MAREI S.A.C., se dirigió a la garita de seguridad de la Empresa HIDRANDINA S.A. procediéndose a identificarse y registrarse.
- La Ing. Elida Huamanlazo – Encargada de Seguridad, Salud Ocupacional y Ambiente de la empresa HIDRANDINA S.A. otorgó la autorización para el ingreso del personal de la EPS-RS MAREI S.A.C., a las instalaciones de la Empresa HIDRANDINA S.A.
- Se inspeccionó la zona de acopio, para identificar y evaluar los riesgos y peligros presentes (IPER), en la zona de acopio de los residuos industriales.
- De acuerdo a ello se aplicaron las medidas de control necesarias para minimizar dichos riesgos y peligros. Se redactó el Formato de Análisis de Trabajo Seguro (ATS), en conformidad a los procedimientos de seguridad (OSHAS 18001:2005).
- Se procedió a realizar el carguío de los cilindros de Residuos peligrosos hacia la unidad de transporte de la empresa MAREI S.A.C.
- Identificándose los siguientes residuos a evacuar:

| TIPO DE RESIDUO | CANTIDAD |
|---|---------------------|
| <i>Aceite dieléctrico</i> | <i>25 Cilindros</i> |
| <i>Hidrocarburo Contaminada con Agua</i> | <i>05 Baldes</i> |
| <i>Tóner en desuso</i> | <i>10 Unidades</i> |
| <i>Fluorescentes y focos en desuso</i> | <i>Cajas</i> |
| <i>Trapos contaminados con hidrocarburo</i> | <i>01 Cilindro</i> |

Cuadro Nº 01

- *Todo el procedimiento fue supervisado por la Ing. Elida Huamanlazo – Encargada de Seguridad, Salud Ocupacional y Ambiente de la empresa HIDRANDINA S.A. y el Sr. Fleming Daza Villatiz – Jefe de Equipo de la Empresa MAREI SAC.*
- *Se redactó la G/R MAREI N° 002-007224 y la G/R de HIDRANDINA S.A. N° 310-013422, 0332-001760 y los manifiestos de Manejo de Residuos Peligrosos correspondientes.*
- *La unidad de transporte de la empresa MAREI S.A.C., se retiró de las instalaciones de HIDRANDINA S.A. con dirección en planta Lubricantes Filtrados MARTE E.I.R.L. y al Relleno de Seguridad PETRAMAS S.A.C.*

6. RESULTADO DE LA RECEPCION REALIZADA EN EL RELLENO DE SEGURIDAD PETRAMAS S.A.C.

El peso obtenido fue el siguiente:

| TIPO DE RESIDUO | PESO TN |
|---|----------------|
| <i>Tóner en desuso</i> | <i>0.01</i> |
| <i>Fluorescentes y focos en desuso</i> | <i>1.06</i> |
| <i>Trapos contaminados con hidrocarburo</i> | <i>0.08</i> |
| TOTAL | 1.15 |

Cuadro N° 02

7. RESULTADO DE LA RECEPCION REALIZADA EN LA PLANTA L.F. MARTE:

| TIPO DE RESIDUO | PESO (TM) |
|--|------------------|
| <i>Hidrocarburo Contaminada con Agua</i> | <i>0.09</i> |
| <i>Aceite Dieléctrico</i> | <i>4.5</i> |
| TOTAL | 4.59 |

Cuadro N° 03

8. RECOMENDACIONES:

- *Rotular la zona de acopio con el término del residuo correspondiente y el rombo de seguridad o **Diamante NFPA**.*
- *Tomar como Referencia la **NTP 900.058 Código de Colores**, para los dispositivos de almacenamiento de lo residuos peligrosos y no peligrosos.*

9. CERTIFICACION:

Se adjunta los siguientes documentos de recepción de residuos industriales:

- *Certificado **EPS-RS MAREI SAC N° 1742-001**, correspondiente al transporte realizado el día 26 de Octubre de 2012.*
- *Certificado **EPS-RS MAREI SAC N° 1742-002**, correspondiente al transporte realizado el día 26 de Octubre de 2012.*
- *Certificado N° 3141-001, correspondiente a la recepción en planta **Lubricantes Filtrados MARTE E.I.R.L.**, realizado el día 27 de Octubre de 2012.*
- *Manifiesto de manejo de residuos sólidos peligrosos.*
- *Tickets de pesaje del Relleno de Seguridad **PETRAMAS.SA.C.***
- *Certificado de Disposición del Relleno de Seguridad **PETRAMAS.***

GUSTAVO ALBERTO VELIZ CALDERON
INGENIERO SANITARIO
Reg. Colegio de Ingenieros N° 50758

ANEXO N°14.5

- INVENTARIO DE 28 TRANSFORMADORES ELÉCTRICOS 21 DADOS DE BAJA Y 3 EN MANTENIMIENTO Y 4 CONSIDERADO COMO CHATARRA, EN EL ALMACEN CENTRAL DE HIDRANDINA S.A., EN TRUJILLO.
- INVENTARIO DE LOS 3109NTRANSFORMADORES DE PROPIEDAD DE HIDRANDINA S.A.
- INVENTARIO DE LOS 2817 TRANSFORMADORES DE USUARIOS PRIVADOS



Reporte de Transformadores dados de Baja de Hidrandina en la Región La Libertad - Ubicados en la SE1

| ITEM | CODIGO | TRANSFORMADOR | MARCA | SERIE | KVA | TENSION(V) | AÑO | PESO(KG) | ALTITUD msnm |
|------|--------|---------------|--|----------|------|---------------------|------|----------|-----------------|
| 1 | 280011 | MONOFASICO | BBC BROWN BOVERI CANEPA TABINI S.A. | L 134822 | 10 | 10000-13200/460-230 | 1987 | 130 | XXX |
| 2 | 280013 | MONOFASICO | SIEMENS | XXX | 37.5 | XXX | XXX | XXX | XXX |
| 3 | 280013 | MONOFASICO | ELKO PERUANA S.A. | 697001 | 37.5 | 10000/230 | 1985 | 235 | XXX |
| 4 | 280013 | MONOFASICO | SIEMENS | 182725 | 37.5 | 10000/230 | 1997 | 220 | XXX |
| 5 | 280013 | MONOFASICO | ELKO PERUANA S.A. | 697002 | 37.5 | 10000/230 | 1985 | 235 | XXX |
| 6 | 280012 | MONOFASICO | BROWN BOVERI DEL PERU | L 120333 | 25 | 10000/230 | 1972 | 221 | XXX |
| 7 | 280012 | MONOFASICO | BROWN BOVERI DEL PERU | L 120335 | 25 | 10000/230 | XXX | 221 | XXX |
| 8 | 280012 | MONOFASICO | BROWN BOVERI DEL PERU | L 120344 | 25 | 10000/230 | 1972 | 221 | XXX |
| 9 | 280012 | MONOFASICO | BROWN BOVERI DEL PERU | L 120360 | 25 | 10000/230 | 1972 | 221 | XXX |
| 10 | 290041 | MONOFASICO | CAIVET | 6360049 | 15 | 13200/230-460 | 1998 | 130 | XXX |
| 11 | 280017 | MONOFASICO | CAIVET | XXX | 15 | XXX | XXX | XXX | XXX |
| 12 | 280014 | TRIFASICO | SIEMENS | XXX | 75 | 10000/400-231 | XXX | XXX | XXX |
| 13 | 280014 | TRIFASICO | XXX | XXX | XXX | XXX | XXX | XXX | XXX |
| 14 | 280014 | TRIFASICO | MAGNETRON | 86116 | 75 | 10000/400-231 | 2002 | 446 | XXX |
| 15 | 280014 | TRIFASICO | XXX | XXX | XXX | XXX | XXX | XXX | XXX |
| 16 | 280014 | TRIFASICO | REINER INDUSTRIAL S.A. | TD 90022 | 75 | 10000/400-231 | 1990 | 520 | XXX |
| 17 | 280014 | TRIFASICO | TRAFOPAR | 260268 | 75 | 10000/400-230 | 2003 | 475 | XXX |
| 18 | 280014 | TRIFASICO | XXX | XXX | XXX | XXX | XXX | XXX | XXX |
| 19 | 280014 | TRIFASICO | XXX | XXX | XXX | XXX | XXX | XXX | XXX |
| 20 | 280016 | TRIFASICO | ELECTRIC POWER | T 95517 | 200 | 10000/400-231 | 1995 | 1100 | 1000 |
| 21 | 280003 | TRIFASICO | DELCROSA | 112977 | 50 | 10000/230 | 1976 | 390 | XXX |



TRANSFORMADORES EN ALMACEN CENTRAL

| Material | Texto breve de material | Almacén | Lote | UMB | Stock | Valor. | Observación |
|----------|---|------------------|------|-----|-------|--------|-------------------------------------|
| 280004 | (R)TR 3Ø,100KVA | La Libertad Nort | C3 | UND | 1.00 | 0.00 | Consignado como C3, para reparación |
| 280132 | TR 3Ø,320KVA,10/0.40-0.23/0.23 KV" | La Libertad Nort | C3 | UND | 1.00 | 0.00 | Consignado como C3, para reparación |
| 290143 | TR 3Ø,50KVA,10/0.40-0.23KV,1000M" | La Libertad Nort | C3 | UND | 1.00 | 0.00 | Consignado como C3, para reparación |
| 290651 | (C) TRANSFORMADOR DISTRIBUCIÓN BIFÁSICO | La Libertad Nort | C3 | UND | 1.00 | 0.00 | Consignado como Chatarra |
| 901002 | (C) Transformadores de medida | La Libertad Nort | C3 | UND | 1.00 | 0.00 | Consignado como Chatarra |

TRANSFORMADORES EN BODEGA VALLE CHICAMA

| Material | Texto breve de material | Almacén | Lote | UMB | Stock | Valor. | Observación |
|----------|-------------------------|-------------------|------|-----|-------|--------|--------------------------|
| | TR 3Ø,10KVA | Bodega Valle Chic | C3 | UND | 1.00 | 0.00 | Consignado como Chatarra |
| | TR 3Ø,50KVA | Bodega Valle Chic | C3 | UND | 1.00 | 0.00 | Consignado como Chatarra |



ANEXO N°15.5

- INVENTARIO DE 28 TRANSFORMADORES ELÉCTRICOS 21 DADOS DE BAJA Y 3 EN MANTENIMIENTO Y 4 CONSIDERADO COMO CHATARRA, EN EL ALMACEN CENTRAL DE HIDRANDINA S.A., EN TRUJILLO.
- INVENTARIO DE LOS 3109NTRANSFORMADORES DE PROPIEDAD DE HIDRANDINA S.A.
- INVENTARIO DE LOS 2817 TRANSFORMADORES DE USUARIOS PRIVADOS.





CARGO

Trujillo, 15 de julio de 2013

CARTA N° 005 -2013-OEFA/LA LIBERTAD

Señor
JOSE ENRIQUEZ FUENTES VERTIZ
Gerente Regional de Hidrandina S.A



Presente.-

Asunto : Hace de conocimiento evaluación ambiental.
Referencia : Carta N° 001-2013-OD-LA LIBERTAD/OEFA

De mi mayor consideración:

Es grato dirigirme a usted, para saludarlo cordialmente y en relación al asunto y la referencia, hacemos de conocimiento que la Dirección de Evaluación del OEFA tiene programada para los días 23 y 24 de julio la evaluación ambiental e inventario de transformadores con aceites dieléctricos que pueden tener PCB, en los almacenes y talleres de su representada, actividad que se estará a cargo del Ing. Javier Alcides Olivas Valverde y la suscrita, para lo cual solicitamos brindar las facilidades del caso; se adjunta la póliza de seguro de salud y de trabajo de riesgo.

Agradeciendo anticipadamente la atención a la presente, hago propicia la oportunidad para expresarle los sentimientos de mi más alta consideración y estima personal.

Atentamente,

19-7-13
Se hizo con
Gisela Reano

Ing. NATALIA DEL PILAR DÍAZ DÍAZ
Jefa (e) Oficina Desconcentrada
OEFA LA LIBERTAD

Hidrandina
481300
anexo. 3121 - sra. Julia Rosales

GESELLA REANO
AV. ESPAÑA 1030

Sra. Rosa
481300
3114

Reporte de Subestaciones Propias de Hidrandina en la Región La Libertad.

| Item | Región | Nombre CT | Subestacion | tracodigo | Marca_Trafo | No_Serie | PotenciaT | Año_Fabric | FechaInst |
|------|-------------|------------------------|-------------|-----------|----------------|-------------|-----------|------------|------------------|
| 1 | La Libertad | S.E. TRUJILLO NORTE | HI0877 | 300000001 | ABB | 100450 | 50 | 2000 | 14/09/2005 21:30 |
| 2 | La Libertad | S.E. TRUJILLO NORTE | HI0876 | 300000002 | SIEMENS | 213327 | 37.5 | 2001 | 14/09/2005 21:30 |
| 3 | La Libertad | S.E. TRUJILLO NOROESTE | HI0873 | 300000004 | DELCROSA | 160688T1 | 160 | 1990 | 14/09/2005 21:30 |
| 4 | La Libertad | S.E. PORVENIR | HI1138 | 300000006 | ABB | L100457-01 | 50 | 2000 | 14/09/2005 21:30 |
| 5 | La Libertad | S.E. PORVENIR | HI1140 | 300000007 | ABB | L100450-01 | 50 | 2000 | 14/09/2005 21:30 |
| 6 | La Libertad | S.E. PORVENIR | HI1141 | 300000008 | SIEMENS | 213326 | 37.5 | 2001 | 14/09/2005 21:30 |
| 7 | La Libertad | S.E. PORVENIR | HI1143 | 300000009 | ABB | L100457-09 | 50 | 2000 | 14/09/2005 21:30 |
| 8 | La Libertad | S.E. PORVENIR | HI1146 | 300000011 | ABB | L100450-06 | 50 | 2000 | 14/09/2005 21:30 |
| 9 | La Libertad | S.E. PORVENIR | HI1148 | 300000012 | ABB | L100450-04 | 50 | 2000 | 14/09/2005 21:30 |
| 10 | La Libertad | S.E. PORVENIR | HI1149 | 300000013 | ABB | L100450-03 | 50 | 2000 | 14/09/2005 21:30 |
| 11 | La Libertad | S.E. PORVENIR | HI1136 | 300000014 | MAGNETRON | 83376 | 75 | 2002 | 14/09/2005 21:30 |
| 12 | La Libertad | S.E. PORVENIR | HI1014 | 300000015 | SIEMENS | 182777 | 37.5 | 1997 | 14/09/2005 21:30 |
| 13 | La Libertad | S.E. PORVENIR | HI1105 | 300000016 | SIEMENS | 182533 | 37.5 | 1997 | 14/09/2005 21:30 |
| 14 | La Libertad | S.E. TRUJILLO NORTE | HI0611 | 300000021 | ABB | 100458 | 75 | 2000 | 14/09/2005 21:30 |
| 15 | La Libertad | S.E. TRUJILLO NORTE | HI0612 | 300000022 | ABB | L100457-05 | 50 | 2000 | 14/09/2005 21:30 |
| 16 | La Libertad | S.E. TRUJILLO NORTE | HI0617 | 300000025 | ABB | L110053-03 | 75 | 2001 | 14/09/2005 21:30 |
| 17 | La Libertad | S.E. TRUJILLO NORTE | HI0619 | 300000026 | ABB | L110052-08 | 50 | 2001 | 14/09/2005 21:30 |
| 18 | La Libertad | S.E. TRUJILLO SUR | HI0013 | 300000027 | DELCROSA | 1337370T-13 | 160 | 1992 | 14/09/2005 21:30 |
| 19 | La Libertad | S.E. HUAMACHUCO | HM0011 | 300000029 | DELCROSA | 138511T-3 | 100 | 1996 | 14/09/2005 21:30 |
| 20 | La Libertad | S.E. HUAMACHUCO | HM0014 | 300000030 | MEGA | 103370 | 100 | 1997 | 14/09/2005 21:30 |
| 21 | La Libertad | S.E. HUAMACHUCO | HM0003 | 300000032 | ABB | 190111-3 | 100 | 1999 | 14/09/2005 21:30 |
| 22 | La Libertad | S.E. HUAMACHUCO | HM0004 | 300000033 | DELCROSA | 143907 T2 | 100 | 2008 | 14/09/2005 21:30 |
| 23 | La Libertad | S.E. HUAMACHUCO | HM0016 | 300000034 | ABB | LD1021 | 40 | 1998 | 14/09/2005 21:30 |
| 24 | La Libertad | S.E. HUAMACHUCO | HM0005 | 300000035 | ABB | 190111-5 | 100 | 1999 | 14/09/2005 21:30 |
| 25 | La Libertad | S.E. HUAMACHUCO | HM0007 | 300000036 | ABB | 190111-04 | 100 | 1999 | 14/09/2005 21:30 |
| 26 | La Libertad | S.E. TRUJILLO NORTE | HI1437 | 300000037 | ELECTRIC POWER | T95385 | 75 | 1995 | 14/09/2005 21:30 |
| 27 | La Libertad | S.E. TRUJILLO NORTE | HI1442 | 300000038 | RYMEL | 2010020549 | 50 | 2010 | 14/09/2005 21:30 |
| 28 | La Libertad | S.E. TRUJILLO NORTE | HI1441 | 300000039 | ABB | L1000458-06 | 75 | 2000 | 14/09/2005 21:30 |
| 29 | La Libertad | S.E. TRUJILLO NORTE | HI1439 | 300000040 | ABB | L100451-02 | 75 | 2000 | 14/09/2005 21:30 |
| 30 | La Libertad | S.E. TRUJILLO NORTE | HI1440 | 300000041 | ABB | L100451-08 | 75 | 2000 | 14/09/2005 21:30 |
| 31 | La Libertad | S.E. TRUJILLO NORTE | HI1438 | 300000042 | ABB | L100451-07 | 75 | 2000 | 14/09/2005 21:30 |

| | | | | | | | | | |
|----|-------------|---------------------|--------|-----------|--------------|-------------|------|------|------------------|
| 32 | La Libertad | S.E. TRUJILLO NORTE | HI0870 | 300000043 | ABB | L-100451-05 | 75 | 2000 | 14/09/2005 21:30 |
| 33 | La Libertad | S.E. CHARAT | OT0131 | 300000044 | EPLI SAC | TR2007-0111 | 75 | 2006 | 14/09/2005 21:30 |
| 34 | La Libertad | S.E. CHARAT | OT0132 | 300000045 | ABB | 21865 | 80 | 1995 | 14/09/2005 21:30 |
| 35 | La Libertad | S.E. CHARAT | OT0133 | 300000046 | ABB | 136354 | 25 | 1995 | 14/09/2005 21:30 |
| 36 | La Libertad | S.E. CHARAT | OT0134 | 300000047 | ABB | 136350 | 37.5 | 1995 | 14/09/2005 21:30 |
| 37 | La Libertad | S.E. CHARAT | OT0135 | 300000048 | ABB | 136353 | 25 | 1995 | 14/09/2005 21:30 |
| 38 | La Libertad | S.E. CHARAT | OT0136 | 300000049 | ABB | L21860 | 160 | 1995 | 14/09/2005 21:30 |
| 39 | La Libertad | S.E. CHARAT | OT0137 | 300000050 | ABB | 136345 | 50 | 1995 | 14/09/2005 21:30 |
| 40 | La Libertad | S.E. CHARAT | OT0138 | 300000051 | RYMEL | KY-1929 | 100 | 2006 | 14/09/2005 21:30 |
| 41 | La Libertad | S.E. CHARAT | OT0151 | 300000052 | ABB | 21866 | 80 | 1995 | 14/09/2005 21:30 |
| 42 | La Libertad | S.E. CHARAT | OT0152 | 300000053 | ABB | 19995 | 160 | 1993 | 14/09/2005 21:30 |
| 43 | La Libertad | S.E. CHARAT | OT0153 | 300000054 | ABB | L21862 | 80 | 1995 | 14/09/2005 21:30 |
| 44 | La Libertad | S.E. CHARAT | OT0154 | 300000055 | ABB | 21846 | 50 | 1995 | 14/09/2005 21:30 |
| 45 | La Libertad | S.E. CHARAT | OT0155 | 300000056 | ABB | 19994 | 160 | 1995 | 14/09/2005 21:30 |
| 46 | La Libertad | S.E. CHARAT | OT0156 | 300000057 | RYMEL | KA-1569 | 37.5 | 2006 | 14/09/2005 21:30 |
| 47 | La Libertad | S.E. CHARAT | OT0157 | 300000058 | ABB | 136346 | 50 | 1995 | 14/09/2005 21:30 |
| 48 | La Libertad | S.E. CHARAT | OT0158 | 300000059 | ABB | 136349 | 37.5 | 1995 | 14/09/2005 21:30 |
| 49 | La Libertad | S.E. CHARAT | OT0158 | 300000059 | ABB | 136349 | 37.5 | 1995 | 14/09/2005 21:30 |
| 50 | La Libertad | S.E. CHARAT | OT0159 | 300000060 | ABB | 70134 | 37.5 | 1995 | 14/09/2005 21:30 |
| 51 | La Libertad | S.E. MOTIL PUEBLO | OT0111 | 300000061 | BROWN BOVERI | L121620 | 37.5 | 1976 | 14/09/2005 21:30 |
| 52 | La Libertad | S.E. LA FLORIDA | OT0113 | 300000062 | DELCROSA | T-941374 | 250 | 1994 | 14/09/2005 21:30 |
| 53 | La Libertad | S.E. LA FLORIDA | OT0114 | 300000063 | DELCROSA | 160009T1 | 37.5 | 2009 | 14/09/2005 21:30 |
| 54 | La Libertad | S.E. TRUJILLO NORTE | HI0875 | 300000064 | DELCROSA | 1415713 | 50 | 2000 | 14/09/2005 21:30 |
| 55 | La Libertad | S.E. LA FLORIDA | OT0082 | 300000065 | DELCROSA | 161031 | 15 | 1995 | 14/09/2005 21:30 |
| 56 | La Libertad | S.E. LA FLORIDA | OT0085 | 300000066 | ABB | 370856 | 50 | 1995 | 14/09/2005 21:30 |
| 57 | La Libertad | S.E. LA FLORIDA | OT0086 | 300000067 | DELCROSA | 161029T1 | 75 | 1993 | 14/09/2005 21:30 |
| 58 | La Libertad | S.E. LA FLORIDA | OT0087 | 300000068 | DELCROSA | 160007 | 75 | 1995 | 14/09/2005 21:30 |
| 59 | La Libertad | S.E. LA FLORIDA | OT0088 | 300000069 | MAGNETRONG | 104956 | 75 | 2005 | 14/09/2005 21:30 |
| 60 | La Libertad | S.E. LA FLORIDA | OT0089 | 300000070 | DELCROSA | 160007T7 | 75 | 1987 | 14/09/2005 21:30 |
| 61 | La Libertad | S.E. LA FLORIDA | OT0090 | 300000071 | DELCROSA | 160010 | 75 | 1995 | 14/09/2005 21:30 |
| 62 | La Libertad | S.E. LA FLORIDA | OT0091 | 300000072 | DELCROSA | 160009T5 | 37.5 | 1995 | 14/09/2005 21:30 |
| 63 | La Libertad | S.E. LA FLORIDA | OT0092 | 300000073 | ABB | 123174 | 37.5 | 1995 | 14/09/2005 21:30 |
| 64 | La Libertad | S.E. LA FLORIDA | OT0093 | 300000074 | DELCROSA | 160011T3 | 15 | 2006 | 14/09/2005 21:30 |

| | | | | | | | | | |
|----|-------------|---------------------|--------|-----------|--------------|-----------|------|------|------------------|
| 65 | La Libertad | S.E. LA FLORIDA | OT0094 | 300000075 | DELCROSA | 160008T2 | 50 | 1967 | 14/09/2005 21:30 |
| 66 | La Libertad | S.E. LA FLORIDA | OT0095 | 300000076 | DELCROSA | 16000371 | 50 | 1987 | 14/09/2005 21:30 |
| 67 | La Libertad | S.E. HUAMACHUCO | HM0001 | 300000077 | ABB | 1028 | 25 | 1998 | 14/09/2005 21:30 |
| 68 | La Libertad | S.E. HUAMACHUCO | HM0001 | 300000077 | ABB | 1028 | 25 | 1998 | 14/09/2005 21:30 |
| 69 | La Libertad | S.E. HUAMACHUCO | HM0019 | 300000078 | ABB | 190111-05 | 100 | 1999 | 14/09/2005 21:30 |
| 70 | La Libertad | S.E. HUAMACHUCO | HM0019 | 300000078 | ABB | 190111-05 | 100 | 1999 | 14/09/2005 21:30 |
| 71 | La Libertad | S.E. HUAMACHUCO | HM0015 | 300000080 | MEGA | 103509 | 75 | 1997 | 14/09/2005 21:30 |
| 72 | La Libertad | S.E. PALLASCA | SC0028 | 300000083 | RESELEC | 32101 | 50 | 2010 | 14/09/2005 21:30 |
| 73 | La Libertad | S.E. HUAMACHUCO | HM0020 | 300000084 | MEGA | 103370 | 100 | 1997 | 14/09/2005 21:30 |
| 74 | La Libertad | S.E. HUAMACHUCO | HM0012 | 300000085 | ABB | 190111-7 | 100 | 1999 | 14/09/2005 21:30 |
| 75 | La Libertad | S.E. TRUJILLO SUR | HI0288 | 300000087 | BROWN BOVERI | L121742 | 37.5 | 1970 | 14/09/2005 21:30 |
| 76 | La Libertad | S.E. HUAMACHUCO | HM0013 | 300000088 | ABB | 1020 | 40 | 1998 | 14/09/2005 21:30 |
| 77 | La Libertad | S.E. HUAMACHUCO | HM0017 | 300000089 | ABB | 190111-8 | 100 | 1999 | 14/09/2005 21:30 |
| 78 | La Libertad | S.E. HUAMACHUCO | HM0006 | 300000090 | ABB | 190111-9 | 100 | 1999 | 14/09/2005 21:30 |
| 79 | La Libertad | S.E. TRUJILLO NORTE | HI1447 | 300000091 | ABB | 110052-03 | 50 | 2001 | 14/09/2005 21:30 |
| 80 | La Libertad | S.E. HUAMACHUCO | HM0002 | 300000092 | ABB | 1018 | 40 | 1998 | 14/09/2005 21:30 |
| 81 | La Libertad | S.E. SALAVERRY | SY1808 | 300000093 | BROWN BOVERI | LI21606 | 37.5 | 1976 | 14/09/2005 21:30 |
| 82 | La Libertad | S.E. SALAVERRY | SY1808 | 300000094 | BROWN BOVERI | L-121665 | 37.5 | 1976 | 14/09/2005 21:30 |
| 83 | La Libertad | S.E. TRUJILLO NORTE | HI0874 | 300000095 | SIEMENS | 23333 | 37.5 | 2001 | 14/09/2005 21:30 |
| 84 | La Libertad | S.E. TRUJILLO NORTE | HI0878 | 300000097 | ABB | 100457-15 | 50 | 2000 | 14/09/2005 21:30 |
| 85 | La Libertad | S.E. TRUJILLO SUR | HI0005 | 300000099 | DELCROSA | 125640-T | 320 | 1985 | 14/09/2005 21:30 |
| 86 | La Libertad | S.E. TRUJILLO SUR | HI0001 | 300000100 | DELCROSA | 161231T4 | 250 | 1995 | 14/09/2005 21:30 |
| 87 | La Libertad | S.E. TRUJILLO SUR | HI0100 | 300000101 | BROWN BOVERI | L-11905 | 320 | 1974 | 14/09/2005 21:30 |
| 88 | La Libertad | S.E. PORVENIR | HI1001 | 300000102 | ELKO PERUANA | NULL | 37.5 | 1991 | 14/09/2005 21:30 |
| 89 | La Libertad | S.E. PORVENIR | HI1039 | 300000103 | SIEMENS | 182782 | 37.5 | 1997 | 14/09/2005 21:30 |
| 90 | La Libertad | S.E. PORVENIR | HI1039 | 300000104 | BROWN BOVERI | L121592 | 37.5 | 1976 | 14/09/2005 21:30 |
| 91 | La Libertad | S.E. PORVENIR | HI0104 | 300000105 | DELCROSA | SIN-PLACA | 100 | 2009 | 14/09/2005 21:30 |
| 92 | La Libertad | S.E. PORVENIR | HI1040 | 300000106 | SIEMENS | 182702 | 37.5 | 1997 | 14/09/2005 21:30 |
| 93 | La Libertad | S.E. PORVENIR | HI1040 | 300000107 | SIEMENS | 182647 | 37.5 | 1997 | 14/09/2005 21:30 |
| 94 | La Libertad | S.E. PORVENIR | HI1040 | 300000108 | SIEMENS | 182711 | 37.5 | 1997 | 14/09/2005 21:30 |
| 95 | La Libertad | S.E. PORVENIR | HI1042 | 300000110 | SIEMENS | 182716 | 37.5 | 1997 | 14/09/2005 21:30 |
| 96 | La Libertad | S.E. PORVENIR | HI1042 | 300000111 | SIEMENS | 182584 | 37.5 | 1997 | 14/09/2005 21:30 |
| 97 | La Libertad | S.E. PORVENIR | HI1044 | 300000112 | SIEMENS | 182724 | 37.5 | 1997 | 14/09/2005 21:30 |

| | | | | | | | | | |
|-----|-------------|-------------------|--------|-----------|-----------|----------|------|------|------------------|
| 98 | La Libertad | S.E. PORVENIR | HI1044 | 300000113 | SIEMENS | 182657 | 37.5 | 1997 | 14/09/2005 21:30 |
| 99 | La Libertad | S.E. PORVENIR | HI1045 | 300000114 | SIEMENS | 182472 | 37.5 | 1997 | 14/09/2005 21:30 |
| 100 | La Libertad | S.E. PORVENIR | HI1045 | 300000115 | SIEMENS | 182632 | 37.5 | 1997 | 14/09/2005 21:30 |
| 101 | La Libertad | S.E. PORVENIR | HI1046 | 300000116 | SIEMENS | 182658 | 37.5 | 1997 | 14/09/2005 21:30 |
| 102 | La Libertad | S.E. PORVENIR | HI1046 | 300000117 | SIEMENS | 182451 | 37.5 | 1997 | 14/09/2005 21:30 |
| 103 | La Libertad | S.E. PORVENIR | HI1047 | 300000118 | SIEMENS | 182535 | 37.5 | 1997 | 14/09/2005 21:30 |
| 104 | La Libertad | S.E. PORVENIR | HI1047 | 300000119 | SIEMENS | 182440 | 37.5 | 1997 | 14/09/2005 21:30 |
| 105 | La Libertad | S.E. PORVENIR | HI1049 | 300000120 | SIEMENS | 182559 | 37.5 | 1997 | 14/09/2005 21:30 |
| 106 | La Libertad | S.E. PORVENIR | HI1050 | 300000121 | SIEMENS | 182661 | 37.5 | 1997 | 14/09/2005 21:30 |
| 107 | La Libertad | S.E. PORVENIR | HI1017 | 300000122 | RYMEL | KA1624 | 50 | 2006 | 14/09/2005 21:30 |
| 108 | La Libertad | S.E. PORVENIR | HI1018 | 300000123 | SIEMENS | 182700 | 37.5 | 1997 | 14/09/2005 21:30 |
| 109 | La Libertad | S.E. PORVENIR | HI1019 | 300000124 | DELCROSA | 162154T4 | 75 | 2004 | 14/09/2005 21:30 |
| 110 | La Libertad | S.E. PORVENIR | HI1052 | 300000126 | SIEMENS | 182590 | 37.5 | 1997 | 14/09/2005 21:30 |
| 111 | La Libertad | S.E. PORVENIR | HI1052 | 300000127 | SIEMENS | 182552 | 37.5 | 1997 | 14/09/2005 21:30 |
| 112 | La Libertad | S.E. PORVENIR | HI1053 | 300000129 | MAGNETRON | 83359 | 75 | 2002 | 14/09/2005 21:30 |
| 113 | La Libertad | S.E. PORVENIR | HI1053 | 300000129 | MAGNETRON | 83359 | 75 | 2002 | 14/09/2005 21:30 |
| 114 | La Libertad | S.E. PORVENIR | HI1054 | 300000130 | SIEMENS | 182650 | 37.5 | 1997 | 14/09/2005 21:30 |
| 115 | La Libertad | S.E. PORVENIR | HI1054 | 300000131 | SIEMENS | 182639 | 37.5 | 1997 | 14/09/2005 21:31 |
| 116 | La Libertad | S.E. PORVENIR | HI1055 | 300000132 | SIEMENS | 182482 | 37.5 | 1997 | 14/09/2005 21:31 |
| 117 | La Libertad | S.E. PORVENIR | HI1055 | 300000133 | SIEMENS | 182641 | 37.5 | 1997 | 14/09/2005 21:31 |
| 118 | La Libertad | S.E. PORVENIR | HI1056 | 300000134 | SIEMENS | 182615 | 37.5 | 1997 | 14/09/2005 21:31 |
| 119 | La Libertad | S.E. PORVENIR | HI1056 | 300000135 | SIEMENS | 182618 | 37.5 | 1997 | 14/09/2005 21:31 |
| 120 | La Libertad | S.E. PORVENIR | HI1057 | 300000136 | SIEMENS | 182631 | 37.5 | 1997 | 14/09/2005 21:31 |
| 121 | La Libertad | S.E. PORVENIR | HI1057 | 300000137 | SIEMENS | 182526 | 37.5 | 1997 | 14/09/2005 21:31 |
| 122 | La Libertad | S.E. PORVENIR | HI1057 | 300000138 | SIEMENS | 182529 | 37.5 | 1997 | 14/09/2005 21:31 |
| 123 | La Libertad | S.E. PORVENIR | HI1058 | 300000139 | SIEMENS | 182720 | 37.5 | 1997 | 14/09/2005 21:31 |
| 124 | La Libertad | S.E. PORVENIR | HI1059 | 300000140 | SIEMENS | 182653 | 37.5 | 1997 | 14/09/2005 21:31 |
| 125 | La Libertad | S.E. PORVENIR | HI1059 | 300000141 | SIEMENS | 182565 | 37.5 | 1997 | 14/09/2005 21:31 |
| 126 | La Libertad | S.E. TRUJILLO SUR | HI0106 | 300000142 | DELCROSA | 161072T1 | 250 | 1994 | 14/09/2005 21:31 |
| 127 | La Libertad | S.E. PORVENIR | HI1036 | 300000143 | SIEMENS | 182689 | 37.5 | 1997 | 14/09/2005 21:31 |
| 128 | La Libertad | S.E. PORVENIR | HI1036 | 300000144 | SIEMENS | 182675 | 37.5 | 1997 | 14/09/2005 21:31 |
| 129 | La Libertad | S.E. PORVENIR | HI1038 | 300000146 | SIEMENS | 182670 | 37.5 | 1997 | 14/09/2005 21:31 |
| 130 | La Libertad | S.E. PORVENIR | HI1065 | 300000147 | SIEMENS | 182546 | 37.5 | 1997 | 14/09/2005 21:31 |

| | | | | | | | | | |
|-----|-------------|---------------------|--------|-----------|---------------|------------|------|------|------------------|
| 131 | La Libertad | S.E. PORVENIR | HI1066 | 300000148 | SIEMENS | 182722 | 37.5 | 1997 | 14/09/2005 21:31 |
| 132 | La Libertad | S.E. PORVENIR | HI1066 | 300000149 | SIEMENS | 182787 | 37.5 | 1997 | 14/09/2005 21:31 |
| 133 | La Libertad | S.E. PORVENIR | HI1066 | 300000150 | SIEMENS | 182772 | 37.5 | 1997 | 14/09/2005 21:31 |
| 134 | La Libertad | S.E. PORVENIR | HI1067 | 300000151 | SIEMENS | 182754 | 37.5 | 1997 | 14/09/2005 21:31 |
| 135 | La Libertad | S.E. PORVENIR | HI1067 | 300000152 | SIEMENS | 182775 | 37.5 | 1997 | 14/09/2005 21:31 |
| 136 | La Libertad | S.E. PORVENIR | HI1069 | 300000155 | SIEMENS | 182429 | 37.5 | 1997 | 14/09/2005 21:31 |
| 137 | La Libertad | S.E. PORVENIR | HI1069 | 300000156 | SIEMENS | 182480 | 37.5 | 1997 | 14/09/2005 21:31 |
| 138 | La Libertad | S.E. TRUJILLO SUR | HI0107 | 300000157 | DELCROSA | 109896T1 | 250 | 1974 | 14/09/2005 21:31 |
| 139 | La Libertad | S.E. PORVENIR | HI1070 | 300000158 | SIEMENS | 182665 | 37.5 | 1997 | 14/09/2005 21:31 |
| 140 | La Libertad | S.E. PORVENIR | HI1070 | 300000159 | SIEMENS | 182738 | 37.5 | 1997 | 14/09/2005 21:31 |
| 141 | La Libertad | S.E. PORVENIR | HI1071 | 300000160 | SIEMENS | 182774 | 37.5 | 1997 | 14/09/2005 21:31 |
| 142 | La Libertad | S.E. PORVENIR | HI1071 | 300000161 | SIEMENS | 182751 | 37.5 | 1997 | 14/09/2005 21:31 |
| 143 | La Libertad | S.E. PORVENIR | HI1072 | 300000162 | SIEMENS | 182578 | 37.5 | 1997 | 14/09/2005 21:31 |
| 144 | La Libertad | S.E. PORVENIR | HI1073 | 300000163 | SIEMENS | 182557 | 37.5 | 1997 | 14/09/2005 21:31 |
| 145 | La Libertad | S.E. PORVENIR | HI1075 | 300000164 | SIEMENS | 182414 | 25 | 1997 | 14/09/2005 21:31 |
| 146 | La Libertad | S.E. PORVENIR | HI1075 | 300000165 | SIEMENS | 182585 | 37.5 | 1997 | 14/09/2005 21:31 |
| 147 | La Libertad | S.E. PORVENIR | HI1050 | 300000166 | SIEMENS | 182603 | 37.5 | 1997 | 14/09/2005 21:31 |
| 148 | La Libertad | S.E. PORVENIR | HI1050 | 300000167 | SIEMENS | 182693 | 37.5 | 1997 | 14/09/2005 21:31 |
| 149 | La Libertad | S.E. PORVENIR | HI1051 | 300000168 | SIEMENS | 182648 | 37.5 | 1997 | 14/09/2005 21:31 |
| 150 | La Libertad | S.E. PORVENIR | HI1052 | 300000169 | SIEMENS | 182708 | 37.5 | 1997 | 14/09/2005 21:31 |
| 151 | La Libertad | S.E. TRUJILLO NORTE | HI0614 | 300000170 | ABB | L110053-01 | 75 | 2001 | 14/09/2005 21:31 |
| 152 | La Libertad | S.E. TRUJILLO NORTE | HI0623 | 300000171 | ABB | L110053-07 | 75 | 2001 | 14/09/2005 21:31 |
| 153 | La Libertad | S.E. TRUJILLO NORTE | HI0638 | 300000172 | ABB | L110052-05 | 50 | 2001 | 14/09/2005 21:31 |
| 154 | La Libertad | S.E. CHARAT | OT0160 | 300000173 | HOHAGEN HNOS. | 25551 | 25 | 2001 | 14/09/2005 21:31 |
| 155 | La Libertad | S.E. OTUZCO | OT0050 | 300000175 | BROWN BOVERI | 121796 | 25 | 1976 | 14/09/2005 21:31 |
| 156 | La Libertad | S.E. TRUJILLO SUR | HI0289 | 300000176 | DELCROSA | 141672T1 | 100 | 2000 | 14/09/2005 21:31 |
| 157 | La Libertad | S.E. PORVENIR | HI1317 | 300000180 | ABB | LI00557-10 | 50 | 2000 | 14/09/2005 21:31 |
| 158 | La Libertad | S.E. HUAMACHUCO | HM0018 | 300000181 | ABB | 190111-10 | 100 | 1999 | 14/09/2005 21:31 |
| 159 | La Libertad | S.E. HUAMACHUCO | HM0025 | 300000182 | BROWN BOVERI | L-120350 | 25 | 1972 | 14/09/2005 21:31 |
| 160 | La Libertad | S.E. HUAMACHUCO | HM0026 | 300000183 | ABB | L-19619 | 250 | 1992 | 14/09/2005 21:31 |
| 161 | La Libertad | S.E. PALLASCA | SC0046 | 300000185 | HOHAGEN HNOS. | 4477 | 25 | 2000 | 14/09/2005 21:31 |
| 162 | La Libertad | S.E. QUIRUVILCA | OT0201 | 300000186 | ELKO | 2910242 | 160 | 1997 | 14/09/2005 21:31 |
| 163 | La Libertad | S.E. TRUJILLO NORTE | HI1448 | 300000187 | | NULL | 75 | 2005 | 14/09/2005 21:31 |

| | | | | | | | | | |
|-----|-------------|------------------------|--------|-----------|-----------------|------------|------|------|------------------|
| 164 | La Libertad | S.E. TRUJILLO SUR | HI0290 | 300000188 | ELKO | 2420068 | 75 | 1995 | 14/09/2005 21:31 |
| 165 | La Libertad | S.E. TRUJILLO SUR | HI0024 | 300000192 | BROWN BOVERI | 11792 | 160 | 1974 | 14/09/2005 21:31 |
| 166 | La Libertad | S.E. VIRU | VI0010 | 300000193 | H-H | 3322 | 75 | 2004 | 14/09/2005 21:31 |
| 167 | La Libertad | S.E. TRUJILLO SUR | HI0026 | 300000194 | ABB | 23434 | 250 | 1996 | 14/09/2005 21:31 |
| 168 | La Libertad | S.E. VIRU | VI0013 | 300000195 | BROWN BOVERI | L-121735 | 37.5 | 2008 | 14/09/2005 21:31 |
| 169 | La Libertad | S.E. VIRU | VI0013 | 300000195 | BROWN BOVERI | L-121735 | 37.5 | 2008 | 14/09/2005 21:31 |
| 170 | La Libertad | S.E. TRUJILLO SUR | HI0293 | 300000196 | SIEMENS | 182662 | 37.5 | 1997 | 14/09/2005 21:31 |
| 171 | La Libertad | S.E. TRUJILLO NORTE | HI0631 | 300000197 | SIEMENS | 213334 | 37.5 | 2001 | 14/09/2005 21:31 |
| 172 | La Libertad | S.E. CHARAT | OT0161 | 300000198 | HOHAGEN HNOS. | 2554 | 25 | 2001 | 14/09/2005 21:31 |
| 173 | La Libertad | S.E. HUAMACHUCO | HM0024 | 300000200 | BROWN BOVERI | L-121888 | 37.5 | 1977 | 14/09/2005 21:31 |
| 174 | La Libertad | S.E. HUAMACHUCO | HM0026 | 300000201 | SHIHEN TECNICAL | 1257901 | 250 | 1993 | 14/09/2005 21:31 |
| 175 | La Libertad | S.E. OTUZCO | OT0017 | 300000202 | HOHAGEN HNOS | 2734 | 50 | 2001 | 14/09/2005 21:31 |
| 176 | La Libertad | S.E. PALLASCA | SC0047 | 300000203 | HOHAGEN HNOS. | 2740 | 25 | 2001 | 14/09/2005 21:31 |
| 177 | La Libertad | S.E. QUIRUVILCA | OT0202 | 300000204 | ELKO | 2910241 | 160 | 1997 | 14/09/2005 21:31 |
| 178 | La Libertad | S.E. TRUJILLO NORTE | HI0636 | 300000207 | SIEMENS | 213328 | 37.5 | 2001 | 14/09/2005 21:31 |
| 179 | La Libertad | S.E. TRUJILLO NORTE | HI0634 | 300000208 | ABB | L110053-09 | 75 | 2001 | 14/09/2005 21:31 |
| 180 | La Libertad | S.E. TRUJILLO NOROESTE | HI1450 | 300000209 | ICT | 121692 | 37.5 | 1976 | 14/09/2005 21:31 |
| 181 | La Libertad | S.E. HUAMACHUCO | HM0026 | 300000211 | MERLIN GERIN | 42635 | 250 | 1963 | 14/09/2005 21:31 |
| 182 | La Libertad | S.E. CHARAT | OT0162 | 300000212 | HOHAGEN HNOS. | 2553 | 25 | 2001 | 14/09/2005 21:31 |
| 183 | La Libertad | S.E. QUIRUVILCA | OT0203 | 300000213 | ELKO | 2910244 | 160 | 1997 | 14/09/2005 21:31 |
| 184 | La Libertad | S.E. PORVENIR | HI1015 | 300000224 | BROWN BOVERI | 121715 | 37.5 | 1976 | 14/09/2005 21:31 |
| 185 | La Libertad | S.E. PORVENIR | HI1036 | 300000227 | SIEMENS | 182627 | 37.5 | 1997 | 14/09/2005 21:31 |
| 186 | La Libertad | S.E. TRUJILLO SUR | HI0321 | 300000229 | MAGNETRON | 86121 | 75 | 2002 | 14/09/2005 21:31 |
| 187 | La Libertad | S.E. TRUJILLO SUR | HI0322 | 300000230 | MAGNETRON | 86120 | 75 | 2002 | 14/09/2005 21:31 |
| 188 | La Libertad | S.E. TRUJILLO SUR | HI0323 | 300000231 | MAGNETRON | 86119 | 75 | 2002 | 14/09/2005 21:31 |
| 189 | La Libertad | S.E. PORVENIR | HI0324 | 300000232 | RYMEL | KA1831 | 100 | 2006 | 14/09/2005 21:31 |
| 190 | La Libertad | S.E. TRUJILLO SUR | HI0325 | 300000233 | TEISA | 2644 | 160 | 1999 | 14/09/2005 21:31 |
| 191 | La Libertad | S.E. PORVENIR | HI0326 | 300000234 | MAGNETRO | 83363 | 75 | 2002 | 14/09/2005 21:31 |
| 192 | La Libertad | S.E. TRUJILLO SUR | HI0318 | 300000235 | ENERGOTECNIA | T891036 | 250 | 1989 | 14/09/2005 21:31 |
| 193 | La Libertad | S.E. TRUJILLO SUR | HI0312 | 300000236 | MAGNETRON | 83370 | 75 | 2002 | 14/09/2005 21:31 |
| 194 | La Libertad | S.E. TRUJILLO SUR | HI0313 | 300000237 | MAGNETRON | 83366 | 75 | 2002 | 14/09/2005 21:31 |
| 195 | La Libertad | S.E. TRUJILLO SUR | HI0314 | 300000238 | MAGNETRON | 83362 | 75 | 2002 | 14/09/2005 21:31 |
| 196 | La Libertad | S.E. TRUJILLO SUR | HI0316 | 300000240 | DELCROSSA | 140721T2 | 160 | 2006 | 14/09/2005 21:31 |

| | | | | | | | | | |
|-----|-------------|------------------------|--------|-----------|-----------------|-------------|------|------|------------------|
| 197 | La Libertad | S.E. TRUJILLO SUR | HI0317 | 300000241 | MAGNETRON | 83352 | 75 | 2002 | 14/09/2005 21:31 |
| 198 | La Libertad | S.E. TRUJILLO NORTE | HI1458 | 300000242 | RYMEL | KA1698 | 75 | 2006 | 14/09/2005 21:31 |
| 199 | La Libertad | S.E. SALAVERRY | SY1811 | 300000243 | MAGNETRON | 83345 | 50 | 2002 | 14/09/2005 21:31 |
| 200 | La Libertad | S.E. VIRU | VI0016 | 300000245 | DELCROSA | 139587D1 | 200 | 1996 | 14/09/2005 21:31 |
| 201 | La Libertad | S.E. VIRU | VI0016 | 300000245 | DELCROSA | 139587D1 | 200 | 1996 | 14/09/2005 21:31 |
| 202 | La Libertad | S.E. VIRU | VI0016 | 300000245 | DELCROSA | 139587D1 | 200 | 1996 | 14/09/2005 21:31 |
| 203 | La Libertad | S.E. VIRU | VI0016 | 300000245 | DELCROSA | 139587D1 | 200 | 1996 | 14/09/2005 21:31 |
| 204 | La Libertad | S.E. TRUJILLO SUR | HI0309 | 300000247 | MAGNETRON | 100509 | 75 | 2004 | 14/09/2005 21:31 |
| 205 | La Libertad | S.E. TRUJILLO SUR | HI0311 | 300000248 | MAGNETRON | 100492 | 100 | 2004 | 14/09/2005 21:31 |
| 206 | La Libertad | S.E. TRUJILLO SUR | HI0319 | 300000251 | DELCROSA | 142920T6 | 75 | 2005 | 14/09/2005 21:31 |
| 207 | La Libertad | S.E. OTUZCO | OT0074 | 300000261 | ABB | 20063 | 160 | 1995 | 14/09/2005 21:31 |
| 208 | La Libertad | S.E. VIRU | VI0336 | 300000264 | I&T ELECTRIC | 58130-02 | 100 | 2008 | 14/09/2005 21:31 |
| 209 | La Libertad | S.E. VIRU | VI0393 | 300000265 | DELCROSA | 129873 | 25 | 1987 | 14/09/2005 21:31 |
| 210 | La Libertad | S.E. VIRU | VI0393 | 300000265 | DELCROSA | 129873 | 25 | 1987 | 14/09/2005 21:31 |
| 211 | La Libertad | S.E. CHARAT | OT0139 | 300000266 | BROWN BOVERI | 120740 | 25 | 2000 | 14/09/2005 21:31 |
| 212 | La Libertad | S.E. TAYABAMBA | TY0021 | 300000267 | KAIVET | 3320142 | 25 | 1997 | 14/09/2005 21:31 |
| 213 | La Libertad | S.E. PORVENIR | HI1021 | 300000268 | DELCROSA | 161072T1 | 250 | 1994 | 14/09/2005 21:31 |
| 214 | La Libertad | S.E. CAJABAMBA | CB4008 | 300000269 | | 90708 | 25 | 2001 | 14/09/2005 21:31 |
| 215 | La Libertad | S.E. SALAVERRY | SY1809 | 300000275 | MAGNETRON | 83342 | 50 | 2002 | 14/09/2005 21:31 |
| 216 | La Libertad | S.E. SALAVERRY | SY1810 | 300000276 | MAGNETRON | 83373 | 75 | 2002 | 14/09/2005 21:31 |
| 217 | La Libertad | S.E. PORVENIR | HI1107 | 300000277 | SIEMENS | 182577 | 37.5 | 1997 | 14/09/2005 21:31 |
| 218 | La Libertad | S.E. TRUJILLO SUR | HI0101 | 300000278 | DELCROSA | 161445T2 | 320 | 1996 | 14/09/2005 21:31 |
| 219 | La Libertad | S.E. TRUJILLO SUR | HI0047 | 300000279 | INDUSTRIAS ELEC | T1938 | 315 | 1995 | 14/09/2005 21:31 |
| 220 | La Libertad | S.E. TRUJILLO SUR | HI0020 | 300000282 | EPLI SAC | TR-2006-131 | 75 | 2007 | 14/09/2005 21:31 |
| 221 | La Libertad | S.E. TRUJILLO SUR | HI0108 | 300000283 | DELCROSA | 141195-T2 | 160 | 1990 | 14/09/2005 21:31 |
| 222 | La Libertad | S.E. TRUJILLO SUR | HI0163 | 300000284 | ENERGOTECNIA | T921210-A | 250 | 1998 | 14/09/2005 21:31 |
| 223 | La Libertad | S.E. TRUJILLO SUR | HI0177 | 300000285 | ELECTROTECNIA | T1919 | 200 | 1995 | 14/09/2005 21:31 |
| 224 | La Libertad | S.E. TRUJILLO SUR | HI0259 | 300000286 | MAGNETRONG | 68520-00 | 75 | 2005 | 14/09/2005 21:31 |
| 225 | La Libertad | S.E. TRUJILLO SUR | HI0259 | 300000286 | MAGNETRONG | 68520-00 | 75 | 2005 | 14/09/2005 21:31 |
| 226 | La Libertad | S.E. TRUJILLO NORTE | HI0501 | 300000287 | | NULL | 160 | NULL | 14/09/2005 21:31 |
| 227 | La Libertad | S.E. TRUJILLO NORTE | HI0517 | 300000288 | AVJ | T-1931 | 200 | 1995 | 14/09/2005 21:31 |
| 228 | La Libertad | S.E. TRUJILLO NORTE | HI0539 | 300000289 | AVJ | T-1920 | 200 | 1995 | 14/09/2005 21:31 |
| 229 | La Libertad | S.E. TRUJILLO NOROESTE | HI0539 | 300000289 | AVJ | T-1920 | 200 | 1995 | 14/09/2005 21:31 |

| | | | | | | | | | |
|-----|-------------|---------------------|--------|-----------|--------------|------------|------|------|------------------|
| 230 | La Libertad | S.E. TRUJILLO NORTE | HI0599 | 300000290 | ABB | LD000586 | 100 | 1998 | 14/09/2005 21:31 |
| 231 | La Libertad | S.E. TRUJILLO NORTE | HI0605 | 300000291 | TEISA | 2640 | 100 | 1999 | 14/09/2005 21:31 |
| 232 | La Libertad | S.E. TRUJILLO NORTE | HI0616 | 300000292 | SIEMENS | 213325 | 37.5 | 2001 | 14/09/2005 21:31 |
| 233 | La Libertad | S.E. TRUJILLO NORTE | HI0621 | 300000293 | ABB | L110052-04 | 50 | 2001 | 14/09/2005 21:31 |
| 234 | La Libertad | S.E. PORVENIR | HI1133 | 300000294 | MAGNETRONG | 63672 | 5 | 1999 | 14/09/2005 21:31 |
| 235 | La Libertad | S.E. TRUJILLO SUR | MO1623 | 300000295 | DELCROSA | 161617T7 | 50 | 1998 | 14/09/2005 21:31 |
| 236 | La Libertad | S.E. TRUJILLO SUR | HI0211 | 300000296 | SIEMENS | 182411 | 37.5 | 1997 | 14/09/2005 21:31 |
| 237 | La Libertad | S.E. PORVENIR | HI1327 | 300000299 | MAGNETRON | 83395 | 50 | 2002 | 14/09/2005 21:31 |
| 238 | La Libertad | S.E. TRUJILLO SUR | HI0329 | 300000302 | MAGNETRON | 83356 | 75 | 2002 | 14/09/2005 21:31 |
| 239 | La Libertad | S.E. PORVENIR | HI1331 | 300000303 | MAGNETRON | 86110 | 50 | 2002 | 14/09/2005 21:31 |
| 240 | La Libertad | S.E. TRUJILLO NORTE | HI1459 | 300000305 | MAGNETRON | 83371 | 75 | 2002 | 14/09/2005 21:31 |
| 241 | La Libertad | S.E. TRUJILLO NORTE | HI1461 | 300000306 | IPT | 5773 | 100 | 2007 | 14/09/2005 21:31 |
| 242 | La Libertad | S.E. TRUJILLO NORTE | HI1463 | 300000307 | MAGNETRON | 83350 | 75 | 2002 | 14/09/2005 21:31 |
| 243 | La Libertad | S.E. SALAVERRY | SY1814 | 300000313 | ABB | 230074-01 | 75 | 2003 | 14/09/2005 21:31 |
| 244 | La Libertad | S.E. TRUJILLO NORTE | HI0641 | 300000314 | abb | 20072 | 37.5 | 2003 | 14/09/2005 21:31 |
| 245 | La Libertad | S.E. TRUJILLO SUR | HI0332 | 300000316 | MAGNETRON | 83353 | 75 | 2002 | 14/09/2005 21:31 |
| 246 | La Libertad | S.E. TRUJILLO SUR | HI0333 | 300000318 | DELCROSA | 141193-T3 | 160 | 1998 | 14/09/2005 21:31 |
| 247 | La Libertad | S.E. CHARAT | OT0145 | 300000319 | PROMELSA | 1692-1 | 25 | 2001 | 14/09/2005 21:31 |
| 248 | La Libertad | S.E. PORVENIR | HI1328 | 300000321 | MAGNETRON | 86111 | 50 | 2002 | 14/09/2005 21:31 |
| 249 | La Libertad | S.E. TRUJILLO SUR | HI0336 | 300000322 | MAGNETRON | 83357 | 75 | 2002 | 14/09/2005 21:31 |
| 250 | La Libertad | S.E. PORVENIR | HI1329 | 300000323 | MAGNETRON | 83335 | 37.5 | 2002 | 14/09/2005 21:31 |
| 251 | La Libertad | S.E. TRUJILLO NORTE | HI1466 | 300000329 | HOHAGEN HNOS | 3093 | 25 | 2006 | 14/09/2005 21:31 |
| 252 | La Libertad | S.E. PORVENIR | HI1160 | 300000330 | TRAFOPAR | 260266 | 75 | 2003 | 14/09/2005 21:31 |
| 253 | La Libertad | S.E. TRUJILLO NORTE | HI1158 | 300000331 | TRAFOPAR | 260261 | 75 | 2003 | 14/09/2005 21:31 |
| 254 | La Libertad | S.E. TRUJILLO NORTE | HI1159 | 300000332 | TRAFOPAR | 240287 | 50 | 2003 | 14/09/2005 21:31 |
| 255 | La Libertad | S.E. TRUJILLO NORTE | HI1154 | 300000333 | TRAFOPAR | 240290 | 50 | 2003 | 14/09/2005 21:31 |
| 256 | La Libertad | S.E. TRUJILLO NORTE | HI1155 | 300000334 | TRAFOPAR | 240288 | 50 | 2003 | 14/09/2005 21:31 |
| 257 | La Libertad | S.E. PORVENIR | HI1168 | 300000335 | TRAFOPAR | 260272 | 75 | 2003 | 14/09/2005 21:31 |
| 258 | La Libertad | S.E. PORVENIR | HI1169 | 300000336 | TRAFOPAR | 240282 | 50 | 2003 | 14/09/2005 21:31 |
| 259 | La Libertad | S.E. PORVENIR | HI1161 | 300000337 | TRAFOPAR | 240284 | 50 | 2003 | 14/09/2005 21:31 |
| 260 | La Libertad | S.E. PORVENIR | HI1162 | 300000338 | TRAFOPAR | 240295 | 50 | 2003 | 14/09/2005 21:31 |
| 261 | La Libertad | S.E. PORVENIR | HI1163 | 300000339 | TRAFOPAR | 260262 | 75 | 2003 | 14/09/2005 21:31 |
| 262 | La Libertad | S.E. PORVENIR | HI1164 | 300000340 | TRAFOPAR | 240285 | 50 | 2003 | 14/09/2005 21:31 |

| | | | | | | | | | |
|-----|-------------|------------------------|--------|-----------|------------------------|-------------|------|------|------------------|
| 263 | La Libertad | S.E. PORVENIR | HI1167 | 300000341 | TRAFOPAR | 260263 | 75 | 2003 | 14/09/2005 21:31 |
| 264 | La Libertad | S.E. PORVENIR | HI1330 | 300000342 | SIEMENS | 208875 | 75 | 2000 | 14/09/2005 21:31 |
| 265 | La Libertad | S.E. PORVENIR | HI1166 | 300000343 | TRAFOPAR | 260259 | 75 | 2003 | 14/09/2005 21:31 |
| 266 | La Libertad | S.E. TRUJILLO NORTE | HI1468 | 300000344 | TRAFOPAR | 260348 | 75 | 2008 | 14/09/2005 21:31 |
| 267 | La Libertad | S.E. TRUJILLO NORTE | HI1470 | 300000345 | ELECTRO VARA | 221-06 | 50 | 2006 | 14/09/2005 21:31 |
| 268 | La Libertad | S.E. TRUJILLO NORTE | HI1472 | 300000346 | DELCROSA | 162090T3 | 50 | 2002 | 14/09/2005 21:31 |
| 269 | La Libertad | S.E. TRUJILLO NORTE | HI1474 | 300000347 | TRAFOPAR | 221016 | 37.5 | 2003 | 14/09/2005 21:31 |
| 270 | La Libertad | S.E. TRUJILLO NORTE | HI1476 | 300000348 | TRAFOPAR | 240292 | 50 | 2003 | 14/09/2005 21:31 |
| 271 | La Libertad | S.E. TRUJILLO NORTE | HI1478 | 300000349 | TRAFOPAR | 240279 | 50 | 2003 | 14/09/2005 21:31 |
| 272 | La Libertad | S.E. TRUJILLO NORTE | HI1479 | 300000352 | TRAFOPAR | 221016 | 37.5 | 2003 | 14/09/2005 21:31 |
| 273 | La Libertad | S.E. TRUJILLO NORTE | HI1484 | 300000353 | TRAFOPAR | 221010 | 37.5 | 2003 | 14/09/2005 21:31 |
| 274 | La Libertad | S.E. TRUJILLO NORTE | HI1485 | 300000354 | TRAFOPAR | 240291 | 50 | 2003 | 14/09/2005 21:31 |
| 275 | La Libertad | S.E. TRUJILLO NORTE | HI1170 | 300000355 | TRAFOPAR | 240327 | 50 | 2004 | 14/09/2005 21:31 |
| 276 | La Libertad | S.E. PORVENIR | HI1337 | 300000357 | DELCROSA | 142675 T5 | 100 | 2005 | 14/09/2005 21:31 |
| 277 | La Libertad | S.E. TRUJILLO SUR | HI0349 | 300000359 | RYMEL | KV2082 | 75 | 2006 | 14/09/2005 21:31 |
| 278 | La Libertad | S.E. TRUJILLO SUR | MO1657 | 300000360 | DELCROSA | 162090T6 | 50 | 2003 | 14/09/2005 21:31 |
| 279 | La Libertad | S.E. TRUJILLO SUR | HI0350 | 300000362 | Brown Boveri Ind. Cáne | 11791 | 160 | 1974 | 14/09/2005 21:31 |
| 280 | La Libertad | S.E. TRUJILLO NORTE | HI1464 | 300000365 | PAWELS | 180.459 | 160 | 1936 | 14/09/2005 21:31 |
| 281 | La Libertad | S.E. VIRU | VI0085 | 300000369 | MAGNETRON | 83343 | 50 | 2002 | 14/09/2005 21:31 |
| 282 | La Libertad | S.E. TRUJILLO NORTE | HI1487 | 300000370 | MAGNETRON | 100510 | 75 | 2004 | 14/09/2005 21:31 |
| 283 | La Libertad | S.E. TRUJILLO NORTE | HI1487 | 300000370 | MAGNETRON | 100510 | 75 | 2004 | 14/09/2005 21:31 |
| 284 | La Libertad | S.E. TRUJILLO SUR | HI0354 | 300000377 | DELCROSA | 162153T1 | 37.5 | 2004 | 14/09/2005 21:31 |
| 285 | La Libertad | S.E. TRUJILLO SUR | HI0355 | 300000378 | Electric Power | T42446 | 200 | 2004 | 14/09/2005 21:31 |
| 286 | La Libertad | S.E. TRUJILLO SUR | HI0355 | 300000378 | Electric Power | T42446 | 200 | 2004 | 14/09/2005 21:31 |
| 287 | La Libertad | S.E. LA FLORIDA | OT0207 | 300000379 | HH | 2994 | 50 | 2002 | 14/09/2005 21:31 |
| 288 | La Libertad | S.E. TRUJILLO SUR | MO1659 | 300000380 | MAGNETRON | 86106 | 75 | 2002 | 14/09/2005 21:31 |
| 289 | La Libertad | S.E. TRUJILLO SUR | HI0357 | 300000383 | RYMEL | 2010030181 | 75 | 2004 | 14/09/2005 21:31 |
| 290 | La Libertad | S.E. PORVENIR | HI1333 | 300000388 | DELCROSA | 142673 T1 | 50 | 2006 | 14/09/2005 21:31 |
| 291 | La Libertad | S.E. PALLASCA | SC0048 | 300000391 | H-H | 2909 | 15 | 2010 | 14/09/2005 21:31 |
| 292 | La Libertad | S.E. TRUJILLO NOROESTE | HI0358 | 300000392 | BRONW BOVERI | L-240096-02 | 200 | 2004 | 14/09/2005 21:31 |
| 293 | La Libertad | S.E. CAJABAMBA | CB4011 | 300000393 | EQUIPAMIENTO ELECT | XA-11579A00 | 10 | 2000 | 14/09/2005 21:31 |
| 294 | La Libertad | S.E. CAJABAMBA | CB4012 | 300000394 | EQUIPAMIENTO ELECT | XA1034A | 5 | 2000 | 14/09/2005 21:31 |
| 295 | La Libertad | S.E. CAJABAMBA | CB4018 | 300000395 | EQUIPAMIENTO ELECT | XA1034A064 | 5 | 2000 | 14/09/2005 21:31 |

| | | | | | | | | | |
|-----|-------------|---------------------|--------|-----------|--------------------|-------------|------|------|------------------|
| 296 | La Libertad | S.E. CAJABAMBA | CB4017 | 300000396 | TRAFOPAR | 90702 | 25 | 2001 | 14/09/2005 21:31 |
| 297 | La Libertad | S.E. CAJABAMBA | CB4015 | 300000397 | EQUIPAMIENTO ELECT | XA1034A048 | 5 | 2000 | 14/09/2005 21:31 |
| 298 | La Libertad | S.E. CAJABAMBA | CB4016 | 300000398 | EQUIPAMIENTO ELECT | XA1034A013 | 5 | 2000 | 14/09/2005 21:31 |
| 299 | La Libertad | S.E. CAJABAMBA | CB4019 | 300000399 | TRAFOPAR | XA1034A052 | 5 | 2000 | 14/09/2005 21:31 |
| 300 | La Libertad | S.E. CAJABAMBA | CB4020 | 300000400 | EQUIPAMIENTO ELECT | XA1034A031 | 5 | 2000 | 14/09/2005 21:31 |
| 301 | La Libertad | S.E. TRUJILLO NORTE | HI1488 | 300000401 | MAGNETRON | 93114 | 50 | 2003 | 14/09/2005 21:31 |
| 302 | La Libertad | S.E. CAJABAMBA | CB4021 | 300000402 | EQUIPAMIENTO ELECT | XA1158A018 | 5 | 2000 | 14/09/2005 21:31 |
| 303 | La Libertad | S.E. TRUJILLO SUR | HI0361 | 300000403 | DELCROSA | 133770T5 | 160 | 1992 | 14/09/2005 21:31 |
| 304 | La Libertad | S.E. PORVENIR | HI1171 | 300000409 | DELCROSA | 142537-T5 | 50 | 2004 | 14/09/2005 21:31 |
| 305 | La Libertad | S.E. TRUJILLO SUR | HI0010 | 300000410 | ICT | A7153-4 | 160 | 1971 | 14/09/2005 21:31 |
| 306 | La Libertad | S.E. PORVENIR | HI1041 | 300000411 | MAGNETRON | 100511 | 75 | 2004 | 14/09/2005 21:31 |
| 307 | La Libertad | S.E. PORVENIR | HI1049 | 300000412 | SIEMENS | 182571 | 37.5 | 1997 | 14/09/2005 21:31 |
| 308 | La Libertad | S.E. PORVENIR | HI1058 | 300000413 | SIEMENS | 182727 | 37.5 | 1997 | 14/09/2005 21:31 |
| 309 | La Libertad | S.E. PORVENIR | HI1071 | 300000415 | SIEMENS | 182669 | 37.5 | 1997 | 14/09/2005 21:31 |
| 310 | La Libertad | S.E. TRUJILLO NORTE | HI0629 | 300000419 | ABB | L110052-02 | 50 | 2001 | 14/09/2005 21:31 |
| 311 | La Libertad | S.E. TRUJILLO NORTE | HI0626 | 300000420 | ABB | L-110052-07 | 50 | 2001 | 14/09/2005 21:31 |
| 312 | La Libertad | S.E. TRUJILLO NORTE | HI0628 | 300000421 | ABB | L110053-08 | 75 | 2001 | 14/09/2005 21:31 |
| 313 | La Libertad | S.E. TRUJILLO NORTE | HI0622 | 300000422 | ABB | L110053-02 | 75 | 2001 | 14/09/2005 21:31 |
| 314 | La Libertad | S.E. TRUJILLO NORTE | HI0625 | 300000423 | SIEMENS | 213329 | 37.5 | 2001 | 14/09/2005 21:31 |
| 315 | La Libertad | S.E. TRUJILLO NORTE | HI0635 | 300000424 | SIEMENS | 213331 | 37.5 | 2001 | 14/09/2005 21:31 |
| 316 | La Libertad | S.E. PORVENIR | HI1001 | 300000425 | BROWN BOVERI CANE | L121726 | 37.5 | 1976 | 14/09/2005 21:31 |
| 317 | La Libertad | S.E. TRUJILLO NORTE | HI0620 | 300000426 | MAGNETRON | 104946 | 75 | 2002 | 14/09/2005 21:31 |
| 318 | La Libertad | S.E. TRUJILLO NORTE | HI0637 | 300000427 | ABB | L110053-04 | 75 | 2001 | 14/09/2005 21:31 |
| 319 | La Libertad | S.E. QUIRUVILCA | OT0204 | 300000431 | ELKO | 2910243 | 160 | 1997 | 14/09/2005 21:31 |
| 320 | La Libertad | S.E. PORVENIR | HI0263 | 300000432 | ABB | 190058-03 | 37.5 | 1999 | 14/09/2005 21:31 |
| 321 | La Libertad | S.E. VIRU | VI0008 | 300000433 | SIEMENS | 208878 | 75 | 2000 | 14/09/2005 21:31 |
| 322 | La Libertad | S.E. TRUJILLO SUR | HI0024 | 300000442 | MAGNETRONG | 74186-01 | 75 | 2001 | 14/09/2005 21:31 |
| 323 | La Libertad | S.E. HUAMACHUCO | HM0010 | 300000443 | ABB | 900111-06 | 100 | 1999 | 14/09/2005 21:31 |
| 324 | La Libertad | S.E. HUAMACHUCO | HM0021 | 300000444 | ABB | 190111-01 | 100 | 1999 | 14/09/2005 21:31 |
| 325 | La Libertad | S.E. HUAMACHUCO | HM0021 | 300000444 | ABB | 190111-01 | 100 | 1999 | 14/09/2005 21:31 |
| 326 | La Libertad | S.E. PALLASCA | SC0027 | 300000445 | | NULL | 50 | 2010 | 14/09/2005 21:31 |
| 327 | La Libertad | S.E. PALLASCA | SC0045 | 300000446 | HOHAGEN HNOS. | 2478 | 25 | 2000 | 14/09/2005 21:31 |
| 328 | La Libertad | S.E. HUAMACHUCO | HM0008 | 300000447 | ABB | 1022 | 40 | 1998 | 14/09/2005 21:31 |

| | | | | | | | | | |
|-----|-------------|------------------------|--------|-----------|---------------|-------------|------|------|------------------|
| 329 | La Libertad | S.E. TRUJILLO NOROESTE | HI0835 | 300000449 | SIEMENS | 182543 | 37.5 | 1997 | 14/09/2005 21:31 |
| 330 | La Libertad | S.E. TRUJILLO NOROESTE | HI0860 | 300000450 | SIEMENS | 182509 | 37.5 | 1997 | 14/09/2005 21:31 |
| 331 | La Libertad | S.E. TRUJILLO NOROESTE | HI0860 | 300000451 | SIEMENS | 182742 | 37.5 | 1997 | 14/09/2005 21:31 |
| 332 | La Libertad | S.E. TRUJILLO NOROESTE | HI0807 | 300000452 | BROWN BOVERI | L121574 | 37.5 | 1976 | 14/09/2005 21:31 |
| 333 | La Libertad | S.E. TRUJILLO NORTE | HI0609 | 300000453 | SIEMENS | 213340 | 25 | 2001 | 14/09/2005 21:31 |
| 334 | La Libertad | S.E. TRUJILLO NORTE | HI0613 | 300000456 | ABB | L110052-06 | 50 | 2001 | 14/09/2005 21:31 |
| 335 | La Libertad | S.E. PALLASCA | SC0026 | 300000457 | HOHAGEN HNOS. | 2455 | 25 | 2000 | 14/09/2005 21:31 |
| 336 | La Libertad | S.E. HUAMACHUCO | HM0022 | 300000458 | ABB | 1024 | 25 | 1998 | 14/09/2005 21:31 |
| 337 | La Libertad | S.E. TRUJILLO SUR | HI0288 | 300000461 | BROWN BOVERI | L121720 | 37.5 | 1970 | 14/09/2005 21:31 |
| 338 | La Libertad | S.E. TRUJILLO SUR | HI0288 | 300000462 | BROWN BOVERI | NO TIENE PL | 37.5 | 1970 | 14/09/2005 21:31 |
| 339 | La Libertad | S.E. TRUJILLO SUR | HI0262 | 300000466 | ABB | 121587 | 37.5 | 1976 | 14/09/2005 21:31 |
| 340 | La Libertad | S.E. TRUJILLO SUR | HI0262 | 300000466 | ABB | 121587 | 37.5 | 1976 | 14/09/2005 21:31 |
| 341 | La Libertad | S.E. TRUJILLO SUR | HI0262 | 300000467 | BROWN BOVERI | L121732 | 37.5 | 1997 | 14/09/2005 21:31 |
| 342 | La Libertad | S.E. TRUJILLO SUR | HI0262 | 300000467 | BROWN BOVERI | L121732 | 37.5 | 1997 | 14/09/2005 21:31 |
| 343 | La Libertad | S.E. TRUJILLO SUR | HI0337 | 300000468 | SIEMENS | 182687 | 37.5 | 1997 | 14/09/2005 21:31 |
| 344 | La Libertad | S.E. MOCHE | MO1635 | 300000469 | ABB | 190373-12 | 100 | 1999 | 14/09/2005 21:31 |
| 345 | La Libertad | S.E. VIRU | VI0067 | 300000493 | DELCROSA | 14267452 | 75 | 2005 | 14/09/2005 21:31 |
| 346 | La Libertad | S.E. OTUZCO | OT0051 | 300000494 | PROMELSA | 111173501 | 75 | 2011 | 14/09/2005 21:31 |
| 347 | La Libertad | S.E. PORVENIR | HI1318 | 300000496 | ABB | L100457-07 | 50 | 2000 | 14/09/2005 21:31 |
| 348 | La Libertad | S.E. MOCHE | MO1649 | 300000497 | MAGNETRONG | 74191-01 | 75 | 2001 | 14/09/2005 21:31 |
| 349 | La Libertad | S.E. TRUJILLO NORTE | HI1443 | 300000501 | ABB | 100457-03 | 50 | 2000 | 14/09/2005 21:31 |
| 350 | La Libertad | S.E. TRUJILLO NORTE | HI1444 | 300000502 | ABB | L100457-04 | 50 | 2000 | 14/09/2005 21:31 |
| 351 | La Libertad | S.E. HUAMACHUCO | HM0023 | 300000504 | ABB | 1016 | 40 | 1998 | 14/09/2005 21:31 |
| 352 | La Libertad | S.E. VIRU | VI0066 | 300000508 | DELCROSA | 142675T4 | 100 | 2005 | 14/09/2005 21:31 |
| 353 | La Libertad | S.E. VIRU | VI0332 | 300000509 | DELCROSA | 240695 | 50 | 2008 | 14/09/2005 21:31 |
| 354 | La Libertad | S.E. VIRU | VI0081 | 300000510 | DELCROSA | 138991-T | 50 | 1995 | 14/09/2005 21:31 |
| 355 | La Libertad | S.E. VIRU | VI0082 | 300000511 | DELCROSA | 131001-T5 | 80 | 1990 | 14/09/2005 21:31 |
| 356 | La Libertad | S.E. VIRU | VI0083 | 300000512 | DELCROSA | 161617T5 | 50 | 1998 | 14/09/2005 21:31 |
| 357 | La Libertad | S.E. VIRU | VI0015 | 300000522 | ENERGOTECNIA | 127046-T | 37.5 | 1998 | 14/09/2005 21:31 |
| 358 | La Libertad | S.E. VIRU | VI0068 | 300000536 | DELCCROSA | 240699 | 50 | 2008 | 14/09/2005 21:31 |
| 359 | La Libertad | S.E. VIRU | VI0337 | 300000538 | I&T ELECTRIC | 58128-01 | 50 | 2008 | 14/09/2005 21:31 |
| 360 | La Libertad | C.H. TARABAMBA | TY0003 | 300000541 | KAIVET | 8310431 | 25 | 1997 | 14/09/2005 21:31 |
| 361 | La Libertad | S.E. TAYABAMBA | TY0031 | 300000542 | DELCROSA | 16141572 | 150 | 1996 | 14/09/2005 21:31 |

| | | | | | | | | | |
|-----|-------------|----------------|--------|-----------|--------------------|------------|------|------|------------------|
| 362 | La Libertad | S.E. TAYABAMBA | TY0032 | 300000543 | DELCROSA | 161415T-1 | 150 | 1996 | 14/09/2005 21:31 |
| 363 | La Libertad | S.E. TAYABAMBA | TY0033 | 300000544 | DELCROSA | 161419T-1 | 63 | 1996 | 14/09/2005 21:31 |
| 364 | La Libertad | C.H. TARABAMBA | TY0004 | 300000545 | KAIVET | 8310477 | 16 | 1997 | 14/09/2005 21:31 |
| 365 | La Libertad | S.E. TAYABAMBA | TY0041 | 300000546 | DELCROSA | 161420 T-2 | 40 | 2007 | 14/09/2005 21:31 |
| 366 | La Libertad | S.E. TAYABAMBA | TY0042 | 300000547 | DELCROSA | NULL | 40 | 1996 | 14/09/2005 21:31 |
| 367 | La Libertad | S.E. TAYABAMBA | TY0043 | 300000548 | | NULL | 75 | 1996 | 14/09/2005 21:31 |
| 368 | La Libertad | S.E. TAYABAMBA | TY0044 | 300000549 | DELCROSA | 161417 T-2 | 100 | 1996 | 14/09/2005 21:31 |
| 369 | La Libertad | S.E. TAYABAMBA | TY0045 | 300000550 | DELCROSA | 161417 T-1 | 100 | 1996 | 14/09/2005 21:31 |
| 370 | La Libertad | S.E. TAYABAMBA | TY0051 | 300000551 | DELCROSA | 161420T4 | 40 | 1996 | 14/09/2005 21:31 |
| 371 | La Libertad | S.E. TAYABAMBA | TY0052 | 300000552 | DELCROSA | 161419 T-1 | 63 | 1996 | 14/09/2005 21:31 |
| 372 | La Libertad | S.E. TAYABAMBA | TY0053 | 300000553 | DELCROSA | 161416 T-1 | 125 | 1996 | 14/09/2005 21:31 |
| 373 | La Libertad | S.E. TAYABAMBA | TY0053 | 300000553 | DELCROSA | 161416 T-1 | 125 | 1996 | 14/09/2005 21:31 |
| 374 | La Libertad | S.E. TAYABAMBA | TY0054 | 300000554 | DELCROSA | 161420 T-1 | 40 | 1996 | 14/09/2005 21:31 |
| 375 | La Libertad | S.E. TAYABAMBA | TY0055 | 300000555 | DELCROSA | 161416 T-2 | 125 | 1996 | 14/09/2005 21:31 |
| 376 | La Libertad | C.H. TARABAMBA | TY0006 | 300000556 | KAIVET | 8310434 | 25 | 1997 | 14/09/2005 21:31 |
| 377 | La Libertad | C.H. TARABAMBA | TY0007 | 300000557 | DELCROSA | 161417 T3 | 100 | 1996 | 14/09/2005 21:31 |
| 378 | La Libertad | S.E. VIRU | VI0004 | 300000562 | FCT | 10827 | 75 | 1964 | 14/09/2005 21:31 |
| 379 | La Libertad | S.E. VIRU | VI0007 | 300000565 | MAGNETRONG | 77661-01 | 75 | 2006 | 14/09/2005 21:31 |
| 380 | La Libertad | S.E. VIRU | VI0021 | 300000566 | I & T ELECTRIC | 58130-01 | 100 | 2008 | 14/09/2005 21:31 |
| 381 | La Libertad | S.E. VIRU | VI0021 | 300000566 | I & T ELECTRIC | 58130-01 | 100 | 2008 | 14/09/2005 21:31 |
| 382 | La Libertad | S.E. VIRU | VI0022 | 300000567 | HOHAGEN HNOS. | 569 | 50 | 1992 | 14/09/2005 21:31 |
| 383 | La Libertad | S.E. VIRU | VI0023 | 300000568 | DELCROSA | 132419-T2 | 160 | 1990 | 14/09/2005 21:31 |
| 384 | La Libertad | S.E. VIRU | VI0041 | 300000569 | HOHAGEN HNOS. | 808 | 160 | 1994 | 14/09/2005 21:31 |
| 385 | La Libertad | S.E. VIRU | VI0042 | 300000570 | HP&T ELECTRIC SAC | 58130-04 | 100 | 2008 | 14/09/2005 21:31 |
| 386 | La Libertad | S.E. VIRU | VI0043 | 300000571 | DELCROSA | 140721-T4 | 160 | 1997 | 14/09/2005 21:31 |
| 387 | La Libertad | S.E. VIRU | VI0044 | 300000572 | DELCROSA | 140721-T3 | 160 | 1997 | 14/09/2005 21:31 |
| 388 | La Libertad | S.E. VIRU | VI0045 | 300000573 | CEA | 35208-1 | 160 | 2010 | 14/09/2005 21:31 |
| 389 | La Libertad | S.E. VIRU | VI0061 | 300000574 | ELECTRIC | 56742 | 50 | 2005 | 14/09/2005 21:31 |
| 390 | La Libertad | S.E. VIRU | VI0062 | 300000575 | DELCROSA | 161618-T4 | 80 | 1998 | 14/09/2005 21:31 |
| 391 | La Libertad | S.E. VIRU | VI0063 | 300000576 | MAGNETRON | 104917 | 50 | 2005 | 14/09/2005 21:31 |
| 392 | La Libertad | S.E. VIRU | VI0064 | 300000577 | DELCROSA | 12267313 | 50 | 2005 | 14/09/2005 21:31 |
| 393 | La Libertad | S.E. OTUZCO | OT0055 | 300000578 | NULL | NULL | 37 | 2006 | 14/09/2005 21:31 |
| 394 | La Libertad | S.E. PORVENIR | HI1343 | 300000582 | COMPAÑIA ELECTRO A | 33927 - 3 | 37.5 | 2006 | 14/09/2005 21:31 |

| | | | | | | | | | |
|-----|-------------|------------------------|--------|-----------|--------------------|-------------|------|------|------------------|
| 395 | La Libertad | S.E. OTUZCO | OT0006 | 300000583 | ABB | L21856 | 160 | 1995 | 14/09/2005 21:31 |
| 396 | La Libertad | S.E. PORVENIR | HI1344 | 300000584 | COMPAÑIA ELECTRO A | 33929 | 75 | 2006 | 14/09/2005 21:31 |
| 397 | La Libertad | S.E. PORVENIR | HI1342 | 300000585 | RYMEL | KA1712 | 37.5 | 2006 | 14/09/2005 21:31 |
| 398 | La Libertad | S.E. OTUZCO | OT0007 | 300000586 | ABB | L21859 | 160 | 1995 | 14/09/2005 21:31 |
| 399 | La Libertad | S.E. OTUZCO | OT0073 | 300000587 | ABB | 26048 | 160 | 1996 | 14/09/2005 21:31 |
| 400 | La Libertad | S.E. OTUZCO | OT0008 | 300000588 | ABB | L21841 | 100 | 1995 | 14/09/2005 21:31 |
| 401 | La Libertad | S.E. OTUZCO | OT0009 | 300000589 | ABB | L21858 | 160 | 1995 | 14/09/2005 21:31 |
| 402 | La Libertad | S.E. PALLASCA | SC0025 | 300000598 | MEGA | 82264 | 50 | 1995 | 14/09/2005 21:31 |
| 403 | La Libertad | S.E. PALLASCA | SC0031 | 300000600 | MEGA | 82238 | 100 | 1995 | 14/09/2005 21:31 |
| 404 | La Libertad | S.E. PALLASCA | SC0041 | 300000602 | MEGA | 82255 | 50 | 1995 | 14/09/2005 21:31 |
| 405 | La Libertad | S.E. PALLASCA | SC0041 | 300000602 | MEGA | 82255 | 50 | 1995 | 14/09/2005 21:31 |
| 406 | La Libertad | S.E. PALLASCA | SC0042 | 300000603 | MEGA | | 50 | 1995 | 14/09/2005 21:31 |
| 407 | La Libertad | S.E. PALLASCA | SC0043 | 300000604 | DELCROSA | 138511T3 | 100 | 1996 | 14/09/2005 21:31 |
| 408 | La Libertad | S.E. TRUJILLO NOROESTE | HI1489 | 300000605 | | NULL | 75 | 2006 | 14/09/2005 21:31 |
| 409 | La Libertad | C.H. TARABAMBA | TY0001 | 300000607 | KAIVET | 8310432 | 25 | 1997 | 14/09/2005 21:31 |
| 410 | La Libertad | S.E. TAYABAMBA | TY0022 | 300000608 | DELCROSA | TS161420 T3 | 40 | 1996 | 14/09/2005 21:31 |
| 411 | La Libertad | S.E. TAYABAMBA | TY0023 | 300000609 | KAIVET | 1320319 | 25 | 1997 | 14/09/2005 21:31 |
| 412 | La Libertad | S.E. TAYABAMBA | TY0024 | 300000610 | DELCROSA | 161418 T-2 | 75 | 1996 | 14/09/2005 21:31 |
| 413 | La Libertad | S.E. TRUJILLO NOROESTE | HI0089 | 300000611 | DELCROSA | 161234T1 | 500 | 1995 | 14/09/2005 21:31 |
| 414 | La Libertad | S.E. TRUJILLO SUR | HI0009 | 300000613 | BROWN BOVERI | L-20401 | 500 | 1994 | 14/09/2005 21:31 |
| 415 | La Libertad | S.E. TRUJILLO SUR | HI0090 | 300000614 | BROWN BOVERI | A-1725-2 | 315 | 1972 | 14/09/2005 21:31 |
| 416 | La Libertad | S.E. PORVENIR | HI0091 | 300000615 | DELCROSA | 121906T3 | 320 | 1962 | 14/09/2005 21:31 |
| 417 | La Libertad | S.E. TRUJILLO SUR | HI0092 | 300000616 | ICT | L-2204 | 400 | 1974 | 14/09/2005 21:31 |
| 418 | La Libertad | S.E. TRUJILLO SUR | HI0093 | 300000617 | ENERGOTECNIA | T-951476 | 320 | 1995 | 14/09/2005 21:31 |
| 419 | La Libertad | S.E. PORVENIR | HI0094 | 300000618 | DELCROSA | 109897 | 400 | 1974 | 14/09/2005 21:31 |
| 420 | La Libertad | S.E. PORVENIR | HI0095 | 300000619 | ABB | L-22420 | 400 | 1995 | 14/09/2005 21:31 |
| 421 | La Libertad | S.E. TRUJILLO SUR | HI0096 | 300000620 | DELCROSA | 122407T | 400 | 1982 | 14/09/2005 21:31 |
| 422 | La Libertad | S.E. TRUJILLO SUR | HI0097 | 300000621 | ICT | 1724 | 315 | 1972 | 14/09/2005 21:31 |
| 423 | La Libertad | S.E. TRUJILLO NOROESTE | HI0099 | 300000623 | DELCROSA | 119896T | 200 | 1981 | 14/09/2005 21:31 |
| 424 | La Libertad | S.E. OTUZCO | OT0053 | 300000624 | | NULL | 37 | 2006 | 14/09/2005 21:31 |
| 425 | La Libertad | S.E. OTUZCO | OT0072 | 300000625 | NULL | NULL | 37.5 | 2006 | 14/09/2005 21:31 |
| 426 | La Libertad | S.E. OTUZCO | OT0001 | 300000626 | DELCROSA | 160007T3 | 75 | 1985 | 14/09/2005 21:31 |
| 427 | La Libertad | S.E. OTUZCO | OT0010 | 300000627 | ABB | L21849 | 50 | 1995 | 14/09/2005 21:31 |

| | | | | | | | | | |
|-----|-------------|------------------------|--------|----------|--------------------|----------|------|------|------------------|
| 428 | La Libertad | S.E. OTUZCO | OT0011 | 30000628 | ABB | L21840 | 100 | 1995 | 14/09/2005 21:31 |
| 429 | La Libertad | S.E. OTUZCO | OT0012 | 30000629 | ABB | L21842 | 100 | 1995 | 14/09/2005 21:31 |
| 430 | La Libertad | S.E. OTUZCO | OT0013 | 30000630 | ABB | L-21850 | 50 | 1995 | 14/09/2005 21:31 |
| 431 | La Libertad | S.E. OTUZCO | OT0014 | 30000631 | ABB | L21847 | 50 | 1995 | 14/09/2005 21:31 |
| 432 | La Libertad | S.E. OTUZCO | OT0015 | 30000632 | ABB | 21848 | 50 | 1995 | 14/09/2005 21:31 |
| 433 | La Libertad | S.E. OTUZCO | OT0016 | 30000633 | ABB | L21853 | 160 | 1995 | 14/09/2005 21:31 |
| 434 | La Libertad | S.E. OTUZCO | OT0002 | 30000634 | ABB | L21852 | 160 | 1995 | 14/09/2005 21:31 |
| 435 | La Libertad | S.E. OTUZCO | OT0003 | 30000635 | ABB | L21861 | 80 | 1995 | 14/09/2005 21:31 |
| 436 | La Libertad | S.E. OTUZCO | OT0031 | 30000636 | DELCROSA | 160009T3 | 37.5 | 1996 | 14/09/2005 21:31 |
| 437 | La Libertad | S.E. OTUZCO | OT0031 | 30000636 | DELCROSA | 160009T3 | 37.5 | 1996 | 14/09/2005 21:31 |
| 438 | La Libertad | S.E. OTUZCO | OT0032 | 30000637 | BROWN BOVERI | 120339 | 25 | 1972 | 14/09/2005 21:31 |
| 439 | La Libertad | S.E. OTUZCO | OT0033 | 30000638 | BROWN BOVERI | 120338 | 25 | 1972 | 14/09/2005 21:31 |
| 440 | La Libertad | S.E. OTUZCO | OT0034 | 30000639 | SIEMENS | 182698 | 37.5 | 1997 | 14/09/2005 21:31 |
| 441 | La Libertad | S.E. OTUZCO | OT0034 | 30000640 | SIEMENS | 182634 | 37.5 | 1997 | 14/09/2005 21:31 |
| 442 | La Libertad | S.E. OTUZCO | OT0035 | 30000641 | MAGNETRON | 86106 | 37.5 | 2002 | 14/09/2005 21:31 |
| 443 | La Libertad | S.E. OTUZCO | OT0036 | 30000642 | BROWN BOVERI CANEP | L-134811 | 15 | 1987 | 14/09/2005 21:31 |
| 444 | La Libertad | S.E. OTUZCO | OT0038 | 30000643 | NULL | | 10 | 2009 | 14/09/2005 21:31 |
| 445 | La Libertad | S.E. OTUZCO | OT0004 | 30000644 | ABB | L21854 | 160 | 1995 | 14/09/2005 21:31 |
| 446 | La Libertad | S.E. OTUZCO | OT0005 | 30000645 | ABB | L21843 | 100 | 1995 | 14/09/2005 21:31 |
| 447 | La Libertad | S.E. OTUZCO | OT0052 | 30000646 | | | 37 | 2005 | 14/09/2005 21:31 |
| 448 | La Libertad | S.E. OTUZCO | OT0052 | 30000646 | | | 37 | 2005 | 14/09/2005 21:31 |
| 449 | La Libertad | S.E. OTUZCO | OT0054 | 30000647 | BROWN BOVERI | 17590 | 80 | 1987 | 14/09/2005 21:31 |
| 450 | La Libertad | S.E. TRUJILLO NOROESTE | HI0853 | 30000648 | SIEMENS | 182757 | 37.5 | 1997 | 14/09/2005 21:31 |
| 451 | La Libertad | S.E. TRUJILLO NOROESTE | HI0853 | 30000649 | SIEMENS | 182677 | 37.5 | 1997 | 14/09/2005 21:31 |
| 452 | La Libertad | S.E. TRUJILLO NOROESTE | HI0854 | 30000651 | MAGNETRON | 100483 | 75 | 2004 | 14/09/2005 21:31 |
| 453 | La Libertad | S.E. TRUJILLO NOROESTE | HI0855 | 30000652 | BROWN BOVERI | 121674 | 37.5 | 1976 | 14/09/2005 21:31 |
| 454 | La Libertad | S.E. TRUJILLO NOROESTE | HI0855 | 30000653 | BROWN BOVERI | 121699 | 37.5 | 1976 | 14/09/2005 21:31 |
| 455 | La Libertad | S.E. TRUJILLO NOROESTE | HI0856 | 30000654 | SIEMENS | 182426 | 37.5 | 1997 | 14/09/2005 21:31 |
| 456 | La Libertad | S.E. TRUJILLO NOROESTE | HI0856 | 30000655 | SIEMENS | 182524 | 37.5 | 1997 | 14/09/2005 21:31 |
| 457 | La Libertad | S.E. TRUJILLO NOROESTE | HI0857 | 30000656 | SIEMENS | 182490 | 37.5 | 1997 | 14/09/2005 21:31 |
| 458 | La Libertad | S.E. TRUJILLO NOROESTE | HI0857 | 30000657 | SIEMENS | 182462 | 37.5 | 1997 | 14/09/2005 21:31 |
| 459 | La Libertad | S.E. TRUJILLO NOROESTE | HI0858 | 30000658 | SIEMENS | 182758 | 37.5 | 1997 | 14/09/2005 21:31 |
| 460 | La Libertad | S.E. TRUJILLO NOROESTE | HI0858 | 30000659 | SIEMENS | 182676 | 37.5 | 1997 | 14/09/2005 21:31 |

| | | | | | | | | | |
|-----|-------------|------------------------|--------|-----------|------------------|------------|------|------|------------------|
| 461 | La Libertad | S.E. TRUJILLO NOROESTE | HI0858 | 300000660 | SIEMENS | 182667 | 37.5 | 1997 | 14/09/2005 21:31 |
| 462 | La Libertad | S.E. TRUJILLO NOROESTE | HI0859 | 300000661 | SIEMENS | 182656 | 37.5 | 1997 | 14/09/2005 21:31 |
| 463 | La Libertad | S.E. TRUJILLO NOROESTE | HI0859 | 300000662 | SIEMENS | 182655 | 37.5 | 1997 | 14/09/2005 21:31 |
| 464 | La Libertad | S.E. TRUJILLO SUR | HI0086 | 300000663 | CANEPAB TABINI | A-70542 | 400 | 1970 | 14/09/2005 21:31 |
| 465 | La Libertad | S.E. TRUJILLO NOROESTE | HI0861 | 300000664 | SIEMENS | 182625 | 37.5 | 1997 | 14/09/2005 21:31 |
| 466 | La Libertad | S.E. TRUJILLO NOROESTE | HI0861 | 300000665 | SIEMENS | 182625 | 37.5 | 1997 | 14/09/2005 21:31 |
| 467 | La Libertad | S.E. TRUJILLO NOROESTE | HI0861 | 300000666 | SIEMENS | 182625 | 37.5 | 1997 | 14/09/2005 21:31 |
| 468 | La Libertad | S.E. TRUJILLO NOROESTE | HI0862 | 300000667 | SIEMENS | 182729 | 37.5 | 1997 | 14/09/2005 21:31 |
| 469 | La Libertad | S.E. TRUJILLO NOROESTE | HI0862 | 300000668 | SIEMENS | 182756 | 37.5 | 1997 | 14/09/2005 21:31 |
| 470 | La Libertad | S.E. TRUJILLO NORTE | HI0863 | 300000669 | ABB | LD559 | 200 | 1998 | 14/09/2005 21:31 |
| 471 | La Libertad | S.E. TRUJILLO NORTE | HI0864 | 300000670 | DELCROSA | 161619T-5 | 160 | 1998 | 14/09/2005 21:31 |
| 472 | La Libertad | S.E. TRUJILLO NORTE | HI0865 | 300000671 | DELCROSA | 161619T6 | 160 | 1998 | 14/09/2005 21:31 |
| 473 | La Libertad | S.E. TRUJILLO NORTE | HI0866 | 300000672 | SIEMENS | 23330 | 37.5 | 2001 | 14/09/2005 21:31 |
| 474 | La Libertad | S.E. TRUJILLO NORTE | HI0867 | 300000673 | CEA | 39997 | 200 | 1988 | 14/09/2005 21:31 |
| 475 | La Libertad | S.E. TRUJILLO NORTE | HI0868 | 300000674 | MAGNETRON | 83349 | 50 | 2002 | 14/09/2005 21:31 |
| 476 | La Libertad | S.E. TRUJILLO NORTE | HI0869 | 300000675 | ABB | L100458-05 | 75 | 2000 | 14/09/2005 21:31 |
| 477 | La Libertad | S.E. TRUJILLO SUR | HI0087 | 300000676 | ICT | 10172 | 160 | 1960 | 14/09/2005 21:31 |
| 478 | La Libertad | S.E. TRUJILLO SUR | HI0088 | 300000677 | MENAUTT ELECTRIC | 2589-05 | 400 | 2010 | 14/09/2005 21:31 |
| 479 | La Libertad | S.E. TRUJILLO NOROESTE | HI0841 | 300000681 | SIEMENS | 182601 | 37.5 | 1997 | 14/09/2005 21:31 |
| 480 | La Libertad | S.E. TRUJILLO NOROESTE | HI0841 | 300000682 | SIEMENS | 182501 | 37.5 | 1997 | 14/09/2005 21:31 |
| 481 | La Libertad | S.E. TRUJILLO NOROESTE | HI0842 | 300000683 | SIEMENS | 182568 | 37.5 | 1997 | 14/09/2005 21:31 |
| 482 | La Libertad | S.E. TRUJILLO NOROESTE | HI0842 | 300000684 | SIEMENS | 182568 | 37.5 | 1997 | 14/09/2005 21:31 |
| 483 | La Libertad | S.E. TRUJILLO NOROESTE | HI0843 | 300000685 | SIEMENS | 182574 | 37.5 | 1997 | 14/09/2005 21:31 |
| 484 | La Libertad | S.E. TRUJILLO NOROESTE | HI0843 | 300000686 | SIEMENS | 182555 | 37.5 | 1997 | 14/09/2005 21:31 |
| 485 | La Libertad | S.E. TRUJILLO NOROESTE | HI0844 | 300000687 | SIEMENS | 182582 | 37.5 | 1997 | 14/09/2005 21:31 |
| 486 | La Libertad | S.E. TRUJILLO NOROESTE | HI0844 | 300000688 | SIEMENS | 182544 | 37.5 | 1997 | 14/09/2005 21:31 |
| 487 | La Libertad | S.E. TRUJILLO NOROESTE | HI0845 | 300000689 | BROWN BOVERI | L121556 | 37.5 | 1976 | 14/09/2005 21:31 |
| 488 | La Libertad | S.E. TRUJILLO NOROESTE | HI0845 | 300000690 | BROWN BOVERI | L121657 | 37.5 | 1976 | 14/09/2005 21:31 |
| 489 | La Libertad | S.E. TRUJILLO NOROESTE | HI0846 | 300000691 | SIEMENS | 182547 | 37.5 | 1997 | 14/09/2005 21:31 |
| 490 | La Libertad | S.E. TRUJILLO NOROESTE | HI0846 | 300000692 | SIEMENS | 182739 | 37.5 | 1997 | 14/09/2005 21:31 |
| 491 | La Libertad | S.E. TRUJILLO NOROESTE | HI0847 | 300000693 | SIEMENS | 182510 | 37.5 | 1997 | 14/09/2005 21:31 |
| 492 | La Libertad | S.E. TRUJILLO NOROESTE | HI0847 | 300000694 | SIEMENS | 182744 | 37.5 | 1997 | 14/09/2005 21:31 |
| 493 | La Libertad | S.E. TRUJILLO NOROESTE | HI0848 | 300000695 | ENERGOTECNIA | T951471 | 160 | 1995 | 14/09/2005 21:31 |

| | | | | | | | | | |
|-----|-------------|------------------------|--------|-----------|--------------------|------------|------|------|------------------|
| 494 | La Libertad | S.E. TRUJILLO NOROESTE | HI0849 | 300000696 | SIEMENS | 182692 | 37.5 | 1997 | 14/09/2005 21:31 |
| 495 | La Libertad | S.E. TRUJILLO NOROESTE | HI0849 | 300000697 | SIEMENS | 182669 | 37.5 | 1997 | 14/09/2005 21:31 |
| 496 | La Libertad | S.E. TRUJILLO NOROESTE | HI0849 | 300000698 | SIEMENS | 182679 | 37.5 | 1997 | 14/09/2005 21:31 |
| 497 | La Libertad | S.E. TRUJILLO SUR | HI0085 | 300000699 | BROWN BOVERI | 12330 | 320 | 1975 | 14/09/2005 21:31 |
| 498 | La Libertad | S.E. TRUJILLO NOROESTE | HI0850 | 300000700 | SIEMENS | SIN PLACA | 37.5 | 1997 | 14/09/2005 21:31 |
| 499 | La Libertad | S.E. TRUJILLO NOROESTE | HI0850 | 300000701 | SIEMENS | SIN PLACA | 37.5 | 1997 | 14/09/2005 21:31 |
| 500 | La Libertad | S.E. TRUJILLO NOROESTE | HI0851 | 300000702 | SIEMENS | 182611 | 37.5 | 1997 | 14/09/2005 21:31 |
| 501 | La Libertad | S.E. CAJABAMBA | CB4013 | 300000703 | EQUIPAMIENTO ELECT | XA1034A069 | 5 | 2000 | 14/09/2005 21:31 |
| 502 | La Libertad | S.E. TRUJILLO NOROESTE | HI0852 | 300000706 | MAGNETRON | 7565-701 | 75 | 2005 | 14/09/2005 21:31 |
| 503 | La Libertad | S.E. CAJABAMBA | CB4014 | 300000707 | | XA1034A063 | 5 | 2000 | 14/09/2005 21:31 |
| 504 | La Libertad | S.E. TRUJILLO NOROESTE | HI0823 | 300000708 | HOHAGEN HNOS. | 631 | 80 | 1993 | 14/09/2005 21:31 |
| 505 | La Libertad | S.E. TRUJILLO NOROESTE | HI0824 | 300000709 | DELCROSA | 161028T2 | 160 | 1993 | 14/09/2005 21:31 |
| 506 | La Libertad | S.E. TRUJILLO NOROESTE | HI0825 | 300000710 | RYMEL | KA1555 | 50 | 2006 | 14/09/2005 21:31 |
| 507 | La Libertad | S.E. TRUJILLO NORTE | HI0826 | 300000711 | ABB | L22600 | 200 | 1996 | 14/09/2005 21:31 |
| 508 | La Libertad | S.E. TRUJILLO NORTE | HI0827 | 300000712 | ABB | L22799 | 200 | 1996 | 14/09/2005 21:31 |
| 509 | La Libertad | S.E. TRUJILLO NORTE | HI0828 | 300000713 | ABB | L22798 | 160 | 1996 | 14/09/2005 21:31 |
| 510 | La Libertad | S.E. TRUJILLO NORTE | HI0829 | 300000714 | ABB | L100451-04 | 75 | 2000 | 14/09/2005 21:31 |
| 511 | La Libertad | S.E. TRUJILLO SUR | HI0083 | 300000715 | BROWN BOVERI | L12200 | 320 | 1974 | 14/09/2005 21:31 |
| 512 | La Libertad | S.E. TRUJILLO NOROESTE | HI0830 | 300000716 | SIEMENS | 182733 | 37.5 | 1997 | 14/09/2005 21:31 |
| 513 | La Libertad | S.E. TRUJILLO NOROESTE | HI0830 | 300000717 | SIEMENS | 182540 | 37.5 | 1997 | 14/09/2005 21:31 |
| 514 | La Libertad | S.E. TRUJILLO NOROESTE | HI0832 | 300000718 | SIEMENS | 182606 | 37.5 | 1997 | 14/09/2005 21:31 |
| 515 | La Libertad | S.E. TRUJILLO NOROESTE | HI0832 | 300000719 | SIEMENS | 182785 | 37.5 | 1997 | 14/09/2005 21:31 |
| 516 | La Libertad | S.E. TRUJILLO NOROESTE | HI0832 | 300000720 | SIEMENS | 182686 | 37.5 | 1997 | 14/09/2005 21:31 |
| 517 | La Libertad | S.E. TRUJILLO NOROESTE | HI0833 | 300000721 | SIEMENS | 182750 | 37.5 | 1997 | 14/09/2005 21:31 |
| 518 | La Libertad | S.E. TRUJILLO NOROESTE | HI0833 | 300000722 | SIEMENS | 182666 | 37.5 | 1997 | 14/09/2005 21:31 |
| 519 | La Libertad | S.E. TRUJILLO NOROESTE | HI0834 | 300000723 | SIEMENS | 182536 | 37.5 | 1997 | 14/09/2005 21:31 |
| 520 | La Libertad | S.E. TRUJILLO NOROESTE | HI0834 | 300000724 | SIEMENS | 182448 | 37.5 | 1997 | 14/09/2005 21:31 |
| 521 | La Libertad | S.E. TRUJILLO NOROESTE | HI0835 | 300000725 | SIEMENS | 182465 | 37.5 | 1997 | 14/09/2005 21:31 |
| 522 | La Libertad | S.E. TRUJILLO NOROESTE | HI0836 | 300000726 | SIEMENS | 182580 | 37.5 | 1997 | 14/09/2005 21:31 |
| 523 | La Libertad | S.E. TRUJILLO NOROESTE | HI0836 | 300000727 | SIEMENS | 182579 | 37.5 | 1997 | 14/09/2005 21:31 |
| 524 | La Libertad | S.E. TRUJILLO NOROESTE | HI0837 | 300000729 | PROMELSA | 111181903 | 100 | 2012 | 14/09/2005 21:31 |
| 525 | La Libertad | S.E. TRUJILLO NOROESTE | HI0838 | 300000730 | SIEMENS | 182589 | 37.5 | 1997 | 14/09/2005 21:31 |
| 526 | La Libertad | S.E. TRUJILLO NOROESTE | HI0838 | 300000731 | SIEMENS | 182614 | 37.5 | 1997 | 14/09/2005 21:31 |

| | | | | | | | | | |
|-----|-------------|------------------------|--------|-----------|---------------|----------|------|------|------------------|
| 527 | La Libertad | S.E. TRUJILLO NOROESTE | HI0838 | 300000732 | SIEMENS | 182773 | 37.5 | 1997 | 14/09/2005 21:31 |
| 528 | La Libertad | S.E. TRUJILLO NOROESTE | HI0839 | 300000733 | SIEMENS | 182576 | 37.5 | 1997 | 14/09/2005 21:31 |
| 529 | La Libertad | S.E. TRUJILLO NOROESTE | HI0839 | 300000734 | SIEMENS | 182567 | 37.5 | 1997 | 14/09/2005 21:31 |
| 530 | La Libertad | S.E. TRUJILLO SUR | HI0084 | 300000735 | BROWN BOVERI | 12196 | 320 | 1974 | 14/09/2005 21:31 |
| 531 | La Libertad | S.E. TRUJILLO NOROESTE | HI0802 | 300000736 | BROWN BOVERI | 121519 | 37.5 | 1976 | 14/09/2005 21:31 |
| 532 | La Libertad | S.E. TRUJILLO NOROESTE | HI0803 | 300000737 | SIEMENS | 182668 | 37.5 | 1997 | 14/09/2005 21:31 |
| 533 | La Libertad | S.E. TRUJILLO NOROESTE | HI0803 | 300000738 | SIEMENS | 182755 | 37.5 | 1997 | 14/09/2005 21:31 |
| 534 | La Libertad | S.E. TRUJILLO NOROESTE | HI0804 | 300000739 | SIEMENS | 182538 | 37.5 | 1997 | 14/09/2005 21:31 |
| 535 | La Libertad | S.E. TRUJILLO NOROESTE | HI0804 | 300000740 | SIEMENS | 182538 | 37.5 | 1996 | 14/09/2005 21:31 |
| 536 | La Libertad | S.E. TRUJILLO NOROESTE | HI0805 | 300000741 | ICT | 10292 | 100 | 1961 | 14/09/2005 21:31 |
| 537 | La Libertad | S.E. TRUJILLO NOROESTE | HI0806 | 300000742 | BROWN BOVERI | L121586 | 37.5 | 1976 | 14/09/2005 21:31 |
| 538 | La Libertad | S.E. TRUJILLO NOROESTE | HI0807 | 300000744 | BROWN BOVERI | L121615 | 37.5 | 1976 | 14/09/2005 21:31 |
| 539 | La Libertad | S.E. TRUJILLO SUR | HI0081 | 300000748 | FABEN | 743 | 320 | 1978 | 14/09/2005 21:31 |
| 540 | La Libertad | S.E. TRUJILLO NOROESTE | HI0810 | 300000749 | BROWN BOVERI | L121650 | 37.5 | 1976 | 14/09/2005 21:31 |
| 541 | La Libertad | S.E. TRUJILLO NOROESTE | HI0810 | 300000750 | ELKO | L121733 | 37.5 | 1976 | 14/09/2005 21:31 |
| 542 | La Libertad | S.E. TRUJILLO NOROESTE | HI0810 | 300000751 | BROWN BOVERI | L121700 | 37.5 | 1976 | 14/09/2005 21:31 |
| 543 | La Libertad | S.E. TRUJILLO NOROESTE | HI0811 | 300000752 | BROWN BOVERI | 121594 | 37.5 | 1976 | 14/09/2005 21:31 |
| 544 | La Libertad | S.E. TRUJILLO NOROESTE | HI0812 | 300000753 | RYMEL | KM1226 | 50 | 2006 | 14/09/2005 21:31 |
| 545 | La Libertad | S.E. PORVENIR | HI1151 | 300000754 | MAGNETRONG | 63675 | 10 | 1999 | 14/09/2005 21:31 |
| 546 | La Libertad | S.E. TRUJILLO NOROESTE | HI0813 | 300000755 | BROWN BOVERI | L121732 | 37.5 | 1976 | 14/09/2005 21:31 |
| 547 | La Libertad | S.E. TRUJILLO NOROESTE | HI0813 | 300000756 | BROWN BOVERI | L121633 | 37.5 | 1976 | 14/09/2005 21:31 |
| 548 | La Libertad | S.E. TRUJILLO NOROESTE | HI0814 | 300000757 | RYMEL | KA1704 | 75 | 2006 | 14/09/2005 21:31 |
| 549 | La Libertad | S.E. TRUJILLO NOROESTE | HI0815 | 300000758 | BROWN BOVERI | L121639 | 37.5 | 1976 | 14/09/2005 21:31 |
| 550 | La Libertad | S.E. TRUJILLO NOROESTE | HI0815 | 300000759 | BROWN BOVERI | L121641 | 37.5 | 1976 | 14/09/2005 21:31 |
| 551 | La Libertad | S.E. VIRU | VI0017 | 300000760 | HOHAGEN HNOS. | 131201 | 160 | 1996 | 14/09/2005 21:31 |
| 552 | La Libertad | S.E. VIRU | VI0017 | 300000760 | HOHAGEN HNOS. | 131201 | 160 | 1996 | 14/09/2005 21:31 |
| 553 | La Libertad | S.E. TRUJILLO NOROESTE | HI0816 | 300000761 | DELCROSA | 133332T1 | 160 | 1991 | 14/09/2005 21:31 |
| 554 | La Libertad | S.E. TRUJILLO NOROESTE | HI0817 | 300000762 | DELCROSA | 160802T2 | 160 | 1991 | 14/09/2005 21:31 |
| 555 | La Libertad | S.E. TRUJILLO NOROESTE | HI0818 | 300000763 | DELCROSA | 162090T8 | 50 | 2003 | 14/09/2005 21:31 |
| 556 | La Libertad | S.E. TRUJILLO NOROESTE | HI0819 | 300000764 | RYMEL | KM1256 | 50 | 2006 | 14/09/2005 21:31 |
| 557 | La Libertad | S.E. TRUJILLO SUR | HI0082 | 300000765 | FABEM | 1533 | 100 | 1987 | 14/09/2005 21:31 |
| 558 | La Libertad | S.E. TRUJILLO NOROESTE | HI0820 | 300000766 | DELCROSA | 161027T1 | 100 | 1993 | 14/09/2005 21:31 |
| 559 | La Libertad | S.E. TRUJILLO NOROESTE | HI0821 | 300000767 | RYMEL | KA1732 | 75 | 2006 | 14/09/2005 21:31 |

| | | | | | | | | | |
|-----|-------------|------------------------|--------|-----------|------------------|------------|------|------|------------------|
| 560 | La Libertad | S.E. TRUJILLO NORTE | HI0604 | 300000768 | MAGNETRONG | 6853500 | 75 | 2000 | 14/09/2005 21:31 |
| 561 | La Libertad | S.E. TRUJILLO NORTE | HI0633 | 300000769 | ABB | L100477-11 | 50 | 2000 | 14/09/2005 21:31 |
| 562 | La Libertad | S.E. TRUJILLO NORTE | HI0607 | 300000771 | CEA | 31548-2 | 100 | 1998 | 14/09/2005 21:31 |
| 563 | La Libertad | S.E. TRUJILLO NORTE | HI0608 | 300000772 | MAGNETRON | 86118 | 75 | 2002 | 14/09/2005 21:31 |
| 564 | La Libertad | S.E. TRUJILLO SUR | HI0061 | 300000773 | ICT | A-7125-4 | 320 | 1971 | 14/09/2005 21:31 |
| 565 | La Libertad | S.E. TRUJILLO SUR | HI0062 | 300000774 | BROWN BOVERI | L 121652 | 37.5 | 1976 | 14/09/2005 21:31 |
| 566 | La Libertad | S.E. TRUJILLO SUR | HI0062 | 300000775 | BROWN BOVERI | L 121686 | 37.5 | 1976 | 14/09/2005 21:31 |
| 567 | La Libertad | S.E. TRUJILLO SUR | HI0063 | 300000776 | FAYCOSA | 1016457 | 160 | 1998 | 14/09/2005 21:31 |
| 568 | La Libertad | S.E. TRUJILLO SUR | HI0064 | 300000777 | ABB | L12190 | 250 | 1974 | 14/09/2005 21:31 |
| 569 | La Libertad | S.E. TRUJILLO SUR | HI0065 | 300000778 | BROWN BOVERI | L12187 | 500 | 1974 | 14/09/2005 21:31 |
| 570 | La Libertad | S.E. TRUJILLO SUR | HI0066 | 300000779 | DELCROSA | 122889T4 | 320 | 1982 | 14/09/2005 21:31 |
| 571 | La Libertad | S.E. TRUJILLO SUR | HI0067 | 300000780 | FABEM | 747 | 400 | 1978 | 14/09/2005 21:31 |
| 572 | La Libertad | S.E. TRUJILLO SUR | HI0069 | 300000781 | BROWN BOVERI | L11786 | 250 | 1974 | 14/09/2005 21:31 |
| 573 | La Libertad | S.E. TRUJILLO SUR | HI0070 | 300000782 | DELCROSA | 160920T1 | 250 | 1991 | 14/09/2005 21:31 |
| 574 | La Libertad | S.E. TRUJILLO SUR | HI0704 | 300000784 | DELCROSA | 13708713 | 200 | 1995 | 14/09/2005 21:31 |
| 575 | La Libertad | S.E. TRUJILLO SUR | HI0071 | 300000785 | FRESA | 5414 | 160 | 1981 | 14/09/2005 21:31 |
| 576 | La Libertad | S.E. TRUJILLO SUR | HI0072 | 300000786 | CANEP TABINI | A7054-1 | 400 | 1970 | 14/09/2005 21:31 |
| 577 | La Libertad | S.E. TRUJILLO SUR | HI0073 | 300000787 | ELKO PERUANA | 3220027 | 250 | 1992 | 14/09/2005 21:31 |
| 578 | La Libertad | S.E. TRUJILLO SUR | HI0074 | 300000788 | DELCROSA | 119562T | 250 | 1981 | 14/09/2005 21:31 |
| 579 | La Libertad | S.E. TRUJILLO NOROESTE | HI0075 | 300000789 | ABB | L19678 | 250 | 2005 | 14/09/2005 21:31 |
| 580 | La Libertad | S.E. TRUJILLO SUR | HI0077 | 300000791 | FABEN | 1412 | 250 | 1986 | 14/09/2005 21:31 |
| 581 | La Libertad | S.E. PORVENIR | HI0078 | 300000792 | BROWN BOVERI | L-12199 | 320 | 1974 | 14/09/2005 21:31 |
| 582 | La Libertad | S.E. TRUJILLO SUR | HI0079 | 300000793 | DELCROSA | 119893-T | 320 | 1991 | 14/09/2005 21:31 |
| 583 | La Libertad | S.E. TRUJILLO SUR | HI0007 | 300000794 | FABEN | 748 | 400 | 1978 | 14/09/2005 21:31 |
| 584 | La Libertad | S.E. TRUJILLO SUR | HI0008 | 300000795 | BROWN BOVERI | 12202 | 400 | 1974 | 14/09/2005 21:31 |
| 585 | La Libertad | S.E. TRUJILLO SUR | HI0080 | 300000796 | MENAUTT ELECTRIC | 2585-05 | 250 | 2010 | 14/09/2005 21:31 |
| 586 | La Libertad | S.E. TRUJILLO NOROESTE | HI0801 | 300000797 | MAGNETRON | 100516 | 75 | 2004 | 14/09/2005 21:31 |
| 587 | La Libertad | S.E. PORVENIR | HI1564 | 300000798 | DELCROSA | 142673-T4 | 50 | 2008 | 14/09/2005 21:31 |
| 588 | La Libertad | S.E. TRUJILLO NOROESTE | HI0802 | 300000799 | BROWN BOVERI | 121602 | 37.5 | 1976 | 14/09/2005 21:31 |
| 589 | La Libertad | S.E. TRUJILLO NORTE | HI0574 | 300000800 | DELCROSA | 133770T15 | 160 | 1992 | 14/09/2005 21:31 |
| 590 | La Libertad | S.E. TRUJILLO NORTE | HI0575 | 300000801 | ABB | L19689 | 150 | 1993 | 14/09/2005 21:31 |
| 591 | La Libertad | S.E. TRUJILLO NORTE | HI0576 | 300000802 | ABB | L19690 | 250 | 1993 | 14/09/2005 21:31 |
| 592 | La Libertad | S.E. TRUJILLO NORTE | HI0578 | 300000804 | HOHAGEN HNOS. | 548 | 100 | 1993 | 14/09/2005 21:31 |

| | | | | | | | | | |
|-----|-------------|------------------------|--------|----------|--------------|------------|------|------|------------------|
| 593 | La Libertad | S.E. TRUJILLO NORTE | HI0579 | 30000805 | DELCROSA | 133504T1 | 75 | 1992 | 14/09/2005 21:31 |
| 594 | La Libertad | S.E. TRUJILLO SUR | HI0058 | 30000806 | CEA | 35196-06 | 100 | 2010 | 14/09/2005 21:31 |
| 595 | La Libertad | S.E. TRUJILLO NORTE | HI0580 | 30000808 | | NULL | 75 | NULL | 14/09/2005 21:31 |
| 596 | La Libertad | S.E. TRUJILLO NORTE | HI0581 | 30000809 | FABEM | 1714 | 80 | 1988 | 14/09/2005 21:31 |
| 597 | La Libertad | S.E. TRUJILLO NORTE | HI0582 | 30000810 | ABB | L 19678 | 250 | 1993 | 14/09/2005 21:31 |
| 598 | La Libertad | S.E. TRUJILLO NORTE | HI0583 | 30000811 | PAWELS | 180-722 | 160 | 1993 | 14/09/2005 21:31 |
| 599 | La Libertad | S.E. TRUJILLO NORTE | HI0584 | 30000812 | MAGNETRON | 86104 | 37.5 | 2002 | 14/09/2005 21:31 |
| 600 | La Libertad | S.E. TRUJILLO NORTE | HI0585 | 30000813 | ABB | L 19675 | 250 | 1993 | 14/09/2005 21:31 |
| 601 | La Libertad | S.E. TRUJILLO NORTE | HI0586 | 30000814 | RYMEL | KA1821 | 100 | 2006 | 14/09/2005 21:31 |
| 602 | La Libertad | S.E. TRUJILLO NORTE | HI0587 | 30000815 | CEA | 30311 | 160 | 1993 | 14/09/2005 21:31 |
| 603 | La Libertad | S.E. TRUJILLO NORTE | HI0588 | 30000816 | DELCROSA | 137145T1 | 200 | 1995 | 14/09/2005 21:31 |
| 604 | La Libertad | S.E. TRUJILLO NORTE | HI0589 | 30000817 | DELCROSA | 137144T | 160 | 1994 | 14/09/2005 21:31 |
| 605 | La Libertad | S.E. TRUJILLO SUR | HI0059 | 30000818 | CANEPABABINI | A72164-1 | 100 | 1973 | 14/09/2005 21:31 |
| 606 | La Libertad | S.E. TRUJILLO NORTE | HI0590 | 30000819 | DELCROSA | 161258T1 | 160 | 1995 | 14/09/2005 21:31 |
| 607 | La Libertad | S.E. TRUJILLO NORTE | HI0591 | 30000820 | ELKO | 2910104 | 160 | 1994 | 14/09/2005 21:31 |
| 608 | La Libertad | S.E. TRUJILLO NORTE | HI0592 | 30000821 | ELKO | 2910110 | 160 | 1994 | 14/09/2005 21:31 |
| 609 | La Libertad | S.E. TRUJILLO NORTE | HI0593 | 30000822 | TRAFOPAR | 260351 | 75 | 2008 | 14/09/2005 21:31 |
| 610 | La Libertad | S.E. TRUJILLO NORTE | HI0594 | 30000823 | ABB | L20962 | 160 | 1944 | 14/09/2005 21:31 |
| 611 | La Libertad | S.E. TRUJILLO NORTE | HI0595 | 30000824 | ABB | L230073-07 | 50 | 2003 | 14/09/2005 21:31 |
| 612 | La Libertad | S.E. TRUJILLO NORTE | HI0597 | 30000826 | PROMELSA | 11118040 | 100 | 2011 | 14/09/2005 21:31 |
| 613 | La Libertad | S.E. TRUJILLO NORTE | HI0598 | 30000827 | ABB | LD000589 | 100 | 1998 | 14/09/2005 21:31 |
| 614 | La Libertad | S.E. TRUJILLO SUR | HI0006 | 30000828 | ABB | L-22419 | 500 | 1995 | 14/09/2005 21:31 |
| 615 | La Libertad | S.E. TRUJILLO SUR | HI0060 | 30000829 | DELCROSA | 160379-T2 | 315 | 1998 | 14/09/2005 21:31 |
| 616 | La Libertad | S.E. TRUJILLO NORTE | HI0600 | 30000830 | ABB | LD000588 | 100 | 1998 | 14/09/2005 21:31 |
| 617 | La Libertad | S.E. TRUJILLO NORTE | HI0601 | 30000831 | AVJ | T 2242 | 50 | 1998 | 14/09/2005 21:31 |
| 618 | La Libertad | S.E. TRUJILLO NORTE | HI0602 | 30000832 | DELCROSA | 142538-T2 | 75 | 2005 | 14/09/2005 21:31 |
| 619 | La Libertad | S.E. TRUJILLO NORTE | HI0603 | 30000833 | MAGNETRONG | 68513-00 | 75 | 2000 | 14/09/2005 21:31 |
| 620 | La Libertad | S.E. TRUJILLO NOROESTE | HI0545 | 30000834 | DELCROSA | 161116T-1 | 200 | 1994 | 14/09/2005 21:31 |
| 621 | La Libertad | S.E. TRUJILLO NOROESTE | HI0546 | 30000835 | FABEN | 2040 | 100 | 1993 | 14/09/2005 21:31 |
| 622 | La Libertad | S.E. TRUJILLO NORTE | HI0547 | 30000836 | ELKO | 2910106 | 160 | 1994 | 14/09/2005 21:31 |
| 623 | La Libertad | S.E. TRUJILLO NORTE | HI0548 | 30000837 | ABB | 100451 | 75 | 2000 | 14/09/2005 21:31 |
| 624 | La Libertad | S.E. TRUJILLO NORTE | HI0549 | 30000838 | AVJ | T-1941 | 250 | 1995 | 14/09/2005 21:31 |
| 625 | La Libertad | S.E. TRUJILLO SUR | HI0055 | 30000839 | ABB | 74100 | 630 | 1985 | 14/09/2005 21:31 |

| | | | | | | | | | |
|-----|-------------|---------------------|--------|-----------|---------------------|-----------|------|------|------------------|
| 626 | La Libertad | S.E. TRUJILLO NORTE | HI0551 | 300000840 | AVJ | T-1939 | 315 | 1995 | 14/09/2005 21:31 |
| 627 | La Libertad | S.E. TRUJILLO NORTE | HI0552 | 300000841 | MAGNETRON | 100494 | 100 | 2004 | 14/09/2005 21:31 |
| 628 | La Libertad | S.E. TRUJILLO NORTE | HI0554 | 300000843 | RYMEL | MK1229 | 50 | 2006 | 14/09/2005 21:31 |
| 629 | La Libertad | S.E. TRUJILLO NORTE | HI0555 | 300000844 | MAGNETRON | 83364 | 75 | 2002 | 14/09/2005 21:31 |
| 630 | La Libertad | S.E. TRUJILLO NORTE | HI0556 | 300000845 | MAGNETRON | 83362 | 75 | 2002 | 14/09/2005 21:31 |
| 631 | La Libertad | S.E. TRUJILLO NORTE | HI0557 | 300000846 | RYMEL | KM1231 | 50 | 2006 | 14/09/2005 21:31 |
| 632 | La Libertad | S.E. TRUJILLO NORTE | HI0559 | 300000848 | ASEA | 190373-10 | 100 | 1999 | 14/09/2005 21:31 |
| 633 | La Libertad | S.E. TRUJILLO SUR | HI0056 | 300000849 | DELCROSA | 121900T1 | 320 | 1982 | 14/09/2005 21:31 |
| 634 | La Libertad | S.E. TRUJILLO NORTE | HI0560 | 300000850 | DELCROSA | 133769 T2 | 100 | 1992 | 14/09/2005 21:31 |
| 635 | La Libertad | S.E. TRUJILLO NORTE | HI0561 | 300000851 | RYMEL | KA1678 | 75 | 2006 | 14/09/2005 21:31 |
| 636 | La Libertad | S.E. TRUJILLO NORTE | HI0562 | 300000852 | RYMEL | KA1650 | 50 | 2006 | 14/09/2005 21:31 |
| 637 | La Libertad | S.E. TRUJILLO NORTE | HI0563 | 300000853 | PROMELSA | 111181904 | 100 | 2012 | 14/09/2005 21:31 |
| 638 | La Libertad | S.E. TRUJILLO NORTE | HI0564 | 300000854 | RYMEL | KM1233 | 50 | 2006 | 14/09/2005 21:31 |
| 639 | La Libertad | S.E. TRUJILLO NORTE | HI0565 | 300000855 | MAGNETRON | 83351 | 75 | 2001 | 14/09/2005 21:31 |
| 640 | La Libertad | S.E. TRUJILLO NORTE | HI0566 | 300000856 | MAGNETRONG | 83354 | 75 | 2002 | 14/09/2005 21:31 |
| 641 | La Libertad | S.E. TRUJILLO NORTE | HI0567 | 300000857 | RYMEL | KA1619 | 50 | 2006 | 14/09/2005 21:31 |
| 642 | La Libertad | S.E. TRUJILLO NORTE | HI0568 | 300000858 | ENERGOTECNIA | T-891034 | 160 | 1989 | 14/09/2005 21:31 |
| 643 | La Libertad | S.E. TRUJILLO NORTE | HI0569 | 300000859 | MAGNETRON | 86105 | 37.5 | 2002 | 14/09/2005 21:31 |
| 644 | La Libertad | S.E. TRUJILLO SUR | HI0057 | 300000860 | MAGNETRON | 68524-00 | 75 | 2000 | 14/09/2005 21:31 |
| 645 | La Libertad | S.E. TRUJILLO NORTE | HI0570 | 300000861 | DELCROSA | 133771T2 | 100 | 1992 | 14/09/2005 21:31 |
| 646 | La Libertad | S.E. TRUJILLO NORTE | HI0571 | 300000862 | DELCROSA | 33770T14 | 160 | 1992 | 14/09/2005 21:31 |
| 647 | La Libertad | S.E. TRUJILLO NORTE | HI0572 | 300000863 | ABB | L19691 | 250 | 1993 | 14/09/2005 21:31 |
| 648 | La Libertad | S.E. TRUJILLO NORTE | HI0573 | 300000864 | ABB | 19688 | 250 | 1993 | 14/09/2005 21:31 |
| 649 | La Libertad | S.E. TRUJILLO NORTE | HI0513 | 300000865 | INDUSTRIAS ELECTROM | T1936 | 250 | 1995 | 14/09/2005 21:31 |
| 650 | La Libertad | S.E. TRUJILLO NORTE | HI0514 | 300000866 | BROWN BOVERI | L121670 | 37.5 | 1976 | 14/09/2005 21:31 |
| 651 | La Libertad | S.E. TRUJILLO NORTE | HI0514 | 300000867 | BROWN BOVERI | L121669 | 37.5 | 1976 | 14/09/2005 21:31 |
| 652 | La Libertad | S.E. TRUJILLO NORTE | HI0514 | 300000868 | BROWN BOVERI | L121671 | 37.5 | 1976 | 14/09/2005 21:31 |
| 653 | La Libertad | S.E. TRUJILLO NORTE | HI0516 | 300000870 | CANEPA TABINI | T69119 | 250 | 1969 | 14/09/2005 21:31 |
| 654 | La Libertad | S.E. TRUJILLO NORTE | HI0518 | 300000871 | AVJ | T-1933 | 250 | 1995 | 14/09/2005 21:31 |
| 655 | La Libertad | S.E. TRUJILLO NORTE | HI0519 | 300000872 | DELCROSA | 141199T2 | 160 | 2007 | 14/09/2005 21:31 |
| 656 | La Libertad | S.E. TRUJILLO SUR | HI0052 | 300000873 | BROWN BOVERI | L11522 | 500 | 1973 | 14/09/2005 21:31 |
| 657 | La Libertad | S.E. TRUJILLO NORTE | HI0520 | 300000874 | MAGNETRON | 100493 | 100 | 2004 | 14/09/2005 21:31 |
| 658 | La Libertad | S.E. TRUJILLO NORTE | HI0520 | 300000874 | MAGNETRON | 100493 | 100 | 2004 | 14/09/2005 21:31 |

| | | | | | | | | | |
|-----|-------------|------------------------|--------|-----------|------------------------|------------|-----|------|------------------|
| 659 | La Libertad | S.E. TRUJILLO NORTE | HI0521 | 300000875 | AVJ | T1943 | 250 | 1995 | 14/09/2005 21:31 |
| 660 | La Libertad | S.E. TRUJILLO NORTE | HI0522 | 300000876 | ELECTRY POWER | T-95383 | 160 | 2006 | 14/09/2005 21:31 |
| 661 | La Libertad | S.E. TRUJILLO NORTE | HI0523 | 300000877 | FABEN | 1184 | 50 | 1983 | 14/09/2005 21:31 |
| 662 | La Libertad | S.E. TRUJILLO NORTE | HI0523 | 300000878 | FABEN | 1183 | 50 | 1983 | 14/09/2005 21:31 |
| 663 | La Libertad | S.E. TRUJILLO NORTE | HI0523 | 300000879 | FABEN | 1185 | 50 | 1983 | 14/09/2005 21:31 |
| 664 | La Libertad | S.E. TRUJILLO NORTE | HI0524 | 300000880 | CEA | 30098 | 100 | 1988 | 14/09/2005 21:31 |
| 665 | La Libertad | S.E. TRUJILLO NORTE | HI0525 | 300000881 | ENERGOTECNIA | T891036 | 250 | 1989 | 14/09/2005 21:31 |
| 666 | La Libertad | S.E. TRUJILLO NORTE | HI0526 | 300000882 | BROWN BOVERI CANEP | L-11781 | 250 | 1974 | 14/09/2005 21:31 |
| 667 | La Libertad | S.E. TRUJILLO NORTE | HI0527 | 300000883 | ABB | 22658 | 125 | 1995 | 14/09/2005 21:31 |
| 668 | La Libertad | S.E. TRUJILLO NORTE | HI0528 | 300000884 | AVJ | T-1945 | 250 | 1995 | 14/09/2005 21:31 |
| 669 | La Libertad | S.E. TRUJILLO NORTE | HI0529 | 300000885 | AVJ | T-1942 | 250 | 1995 | 14/09/2005 21:31 |
| 670 | La Libertad | S.E. TRUJILLO NOROESTE | HI0053 | 300000886 | DELCROSA | 122889T1 | 320 | 1982 | 14/09/2005 21:31 |
| 671 | La Libertad | S.E. TRUJILLO NORTE | HI0532 | 300000888 | DELCROSA | 161445T4 | 320 | 1998 | 14/09/2005 21:31 |
| 672 | La Libertad | S.E. TRUJILLO NOROESTE | HI0535 | 300000891 | BROWN BOVERI CANEP | 11794 | 160 | 1974 | 14/09/2005 21:31 |
| 673 | La Libertad | S.E. TRUJILLO NOROESTE | HI0535 | 300000891 | BROWN BOVERI CANEP | 11794 | 160 | 1974 | 14/09/2005 21:31 |
| 674 | La Libertad | S.E. TRUJILLO NOROESTE | HI0536 | 300000892 | AVJ | T-1922 | 250 | 1995 | 14/09/2005 21:31 |
| 675 | La Libertad | S.E. TRUJILLO NORTE | HI0537 | 300000893 | DELCROSA | 117213-T | 160 | 1979 | 14/09/2005 21:31 |
| 676 | La Libertad | S.E. TRUJILLO NOROESTE | HI0537 | 300000893 | DELCROSA | 117213-T | 160 | 1979 | 14/09/2005 21:31 |
| 677 | La Libertad | S.E. TRUJILLO NOROESTE | HI0538 | 300000894 | RYMEL | KA1620 | 50 | 2006 | 14/09/2005 21:31 |
| 678 | La Libertad | S.E. TRUJILLO SUR | HI0054 | 300000895 | ABB | L-19037702 | 100 | 1999 | 14/09/2005 21:31 |
| 679 | La Libertad | S.E. TRUJILLO NOROESTE | HI0540 | 300000896 | ABB | L19699 | 160 | 1993 | 14/09/2005 21:31 |
| 680 | La Libertad | S.E. TRUJILLO NOROESTE | HI0541 | 300000897 | AVJ | T-1923 | 250 | 1995 | 14/09/2005 21:31 |
| 681 | La Libertad | S.E. TRUJILLO NOROESTE | HI0542 | 300000898 | DELCROSA | 133770T6 | 160 | 1992 | 14/09/2005 21:31 |
| 682 | La Libertad | S.E. TRUJILLO NORTE | HI0543 | 300000899 | DELCROSA | 135587T-1 | 160 | 1993 | 14/09/2005 21:31 |
| 683 | La Libertad | S.E. TRUJILLO NORTE | HI0544 | 300000900 | DELCROSA | 135588 | 250 | 1994 | 14/09/2005 21:31 |
| 684 | La Libertad | S.E. TRUJILLO SUR | HI0003 | 300000901 | I & T ELECTRIC | 500618 | 500 | 2010 | 14/09/2005 21:31 |
| 685 | La Libertad | S.E. TRUJILLO SUR | HI0030 | 300000902 | DELCROSA | 122911T3 | 400 | 1992 | 14/09/2005 21:31 |
| 686 | La Libertad | S.E. TRUJILLO SUR | HI0031 | 300000903 | ICT | T69125-6 | 250 | 1970 | 14/09/2005 21:31 |
| 687 | La Libertad | S.E. TRUJILLO SUR | HI0032 | 300000904 | Brown Boveri Ind. Cáne | L15091 | 500 | 1981 | 14/09/2005 21:31 |
| 688 | La Libertad | S.E. TRUJILLO SUR | HI0033 | 300000905 | DELCROSA | 126791-T | 320 | 1986 | 14/09/2005 21:31 |
| 689 | La Libertad | S.E. TRUJILLO SUR | HI0034 | 300000906 | BROWN BOVERI | 12198 | 320 | 1974 | 14/09/2005 21:31 |
| 690 | La Libertad | S.E. TRUJILLO SUR | HI0035 | 300000907 | MENAUTT ELECTRIC | 2588-05 | 500 | 2010 | 14/09/2005 21:31 |
| 691 | La Libertad | S.E. TRUJILLO SUR | HI0036 | 300000908 | DELCROSA | 16107214 | 250 | 1994 | 14/09/2005 21:31 |

| | | | | | | | | | |
|-----|-------------|------------------------|--------|-----------|-----------------------|-------------|------|------|------------------|
| 692 | La Libertad | S.E. TRUJILLO SUR | HI0037 | 300000909 | DELCROSA | 161072T2 | 250 | 1981 | 14/09/2005 21:31 |
| 693 | La Libertad | S.E. TRUJILLO SUR | HI0038 | 300000910 | ICT | A71251 | 320 | 1971 | 14/09/2005 21:31 |
| 694 | La Libertad | S.E. TRUJILLO NOROESTE | HI0039 | 300000911 | DELCROSA | 132675 | 250 | 1991 | 14/09/2005 21:31 |
| 695 | La Libertad | S.E. TRUJILLO SUR | HI0294 | 300000912 | ABB | L110119-01 | 160 | 2001 | 14/09/2005 21:31 |
| 696 | La Libertad | S.E. TRUJILLO SUR | HI0004 | 300000913 | BROWN BOVERI | 12194 | 320 | 1974 | 14/09/2005 21:31 |
| 697 | La Libertad | S.E. TRUJILLO SUR | HI0040 | 300000914 | ELKO PERUANA SA | 3571013 | 400 | 1991 | 14/09/2005 21:31 |
| 698 | La Libertad | S.E. TRUJILLO SUR | HI0041 | 300000915 | DELCROSA | 160929T1 | 500 | 1992 | 14/09/2005 21:31 |
| 699 | La Libertad | S.E. TRUJILLO SUR | HI0042 | 300000916 | I & T ELECTRIC S.A.C. | 500568 | 350 | 2010 | 14/09/2005 21:31 |
| 700 | La Libertad | S.E. TRUJILLO SUR | HI0043 | 300000917 | DELCROSA | 160930T1 | 320 | 1992 | 14/09/2005 21:31 |
| 701 | La Libertad | S.E. TRUJILLO SUR | HI0044 | 300000918 | ABJ | T-1946 | 250 | 1995 | 14/09/2005 21:31 |
| 702 | La Libertad | S.E. TRUJILLO SUR | HI0045 | 300000919 | CEA | 31549-3 | 160 | 1998 | 14/09/2005 21:31 |
| 703 | La Libertad | S.E. PORVENIR | HI0046 | 300000920 | BROWN BOVERI | L-11719 | 320 | 1974 | 14/09/2005 21:31 |
| 704 | La Libertad | S.E. TRUJILLO NORTE | HI0624 | 300000921 | ABB | L110053-06 | 75 | 2001 | 14/09/2005 21:31 |
| 705 | La Libertad | S.E. TRUJILLO SUR | HI0048 | 300000922 | DELCROSA | 122911T1 | 400 | 1982 | 14/09/2005 21:31 |
| 706 | La Libertad | S.E. TRUJILLO SUR | HI0049 | 300000923 | BROWN BOVERI | A72-116 | 160 | 1972 | 14/09/2005 21:31 |
| 707 | La Libertad | S.E. TRUJILLO SUR | HI0050 | 300000924 | DELCROSA | 112913 | 160 | 1977 | 14/09/2005 21:31 |
| 708 | La Libertad | S.E. TRUJILLO NORTE | HI0502 | 300000925 | MAGNETRON | 86106 | 37.5 | 2002 | 14/09/2005 21:31 |
| 709 | La Libertad | S.E. TRUJILLO NORTE | HI0503 | 300000926 | FRESA | 210700 | 15 | 1970 | 14/09/2005 21:31 |
| 710 | La Libertad | S.E. TRUJILLO NORTE | HI0504 | 300000927 | ELECTRIC | 500434-02 | 100 | 2009 | 14/09/2005 21:31 |
| 711 | La Libertad | S.E. TRUJILLO NORTE | HI0505 | 300000928 | | TR-2005-124 | 160 | 2006 | 14/09/2005 21:31 |
| 712 | La Libertad | S.E. TRUJILLO NORTE | HI0506 | 300000929 | RYMEL | 2010020581 | 50 | 2010 | 14/09/2005 21:31 |
| 713 | La Libertad | S.E. TRUJILLO NORTE | HI0506 | 300000929 | RYMEL | 2010020581 | 50 | 2010 | 14/09/2005 21:31 |
| 714 | La Libertad | S.E. TRUJILLO NORTE | HI0508 | 300000931 | | 133770T8 | 160 | 1992 | 14/09/2005 21:31 |
| 715 | La Libertad | S.E. TRUJILLO NORTE | HI0509 | 300000932 | AVJ | T1929 | 200 | 1995 | 14/09/2005 21:31 |
| 716 | La Libertad | S.E. TRUJILLO SUR | HI0051 | 300000933 | ABB | L21035 | 320 | 2009 | 14/09/2005 21:31 |
| 717 | La Libertad | S.E. TRUJILLO NORTE | HI0510 | 300000934 | DELCROSA | 162154T10 | 75 | 2004 | 14/09/2005 21:31 |
| 718 | La Libertad | S.E. TRUJILLO NORTE | HI0511 | 300000935 | AVJ | T-1932 | 200 | 1995 | 14/09/2005 21:31 |
| 719 | La Libertad | S.E. TRUJILLO NORTE | HI0512 | 300000936 | ABB | L100458-04 | 75 | 2000 | 14/09/2005 21:31 |
| 720 | La Libertad | S.E. TRUJILLO NOROESTE | HI0250 | 300000937 | DELCROSA | 161619T12 | 160 | 1998 | 14/09/2005 21:31 |
| 721 | La Libertad | S.E. TRUJILLO SUR | HI0251 | 300000938 | ABB | LD000557 | 100 | 1988 | 14/09/2005 21:31 |
| 722 | La Libertad | S.E. TRUJILLO NOROESTE | HI0251 | 300000938 | ABB | LD000557 | 100 | 1988 | 14/09/2005 21:31 |
| 723 | La Libertad | S.E. TRUJILLO NOROESTE | HI0252 | 300000939 | DELCROSA | 161619T14 | 160 | 1998 | 14/09/2005 21:31 |
| 724 | La Libertad | S.E. TRUJILLO SUR | HI0253 | 300000940 | MAGNETRONG | 68518-00 | 75 | 2006 | 14/09/2005 21:31 |

| | | | | | | | | | |
|-----|-------------|------------------------|--------|-----------|--------------|-----------|------|------|------------------|
| 725 | La Libertad | S.E. TRUJILLO SUR | HI0254 | 300000941 | BROWN BOVERI | L22236 | 250 | 1995 | 14/09/2005 21:31 |
| 726 | La Libertad | S.E. TRUJILLO SUR | HI0255 | 300000942 | BROWN BOVERI | 121649 | 37.5 | 1976 | 14/09/2005 21:31 |
| 727 | La Libertad | S.E. TRUJILLO SUR | HI0255 | 300000942 | BROWN BOVERI | 121649 | 37.5 | 1976 | 14/09/2005 21:31 |
| 728 | La Libertad | S.E. PORVENIR | HI0256 | 300000943 | DELCROSA | 161618T3 | 80 | 1998 | 14/09/2005 21:31 |
| 729 | La Libertad | S.E. TRUJILLO SUR | HI0257 | 300000944 | MAGNETRONG | 68531-00 | 75 | 2000 | 14/09/2005 21:31 |
| 730 | La Libertad | S.E. TRUJILLO SUR | HI0258 | 300000945 | ABB | LA000892 | 100 | 1998 | 14/09/2005 21:31 |
| 731 | La Libertad | S.E. TRUJILLO SUR | HI0026 | 300000946 | ABB | 23433 | 250 | 1996 | 14/09/2005 21:31 |
| 732 | La Libertad | S.E. TRUJILLO SUR | HI0139 | 300000948 | ABB | 21137 | 250 | 1994 | 14/09/2005 21:31 |
| 733 | La Libertad | S.E. TRUJILLO SUR | HI0105 | 300000949 | BROWN BOVERI | L15928 | 400 | 1982 | 14/09/2005 21:31 |
| 734 | La Libertad | S.E. TRUJILLO SUR | HI0266 | 300000950 | SIEMENS | 182485 | 37.5 | 1997 | 14/09/2005 21:31 |
| 735 | La Libertad | S.E. TRUJILLO SUR | HI0266 | 300000951 | SIEMENS | 182444 | 37.5 | 1997 | 14/09/2005 21:31 |
| 736 | La Libertad | S.E. TRUJILLO NOROESTE | HI0267 | 300000952 | DELCROSA | 139034T2 | 160 | 1996 | 14/09/2005 21:31 |
| 737 | La Libertad | S.E. TRUJILLO SUR | HI0268 | 300000953 | ABB | LD00550 | 100 | 1998 | 14/09/2005 21:31 |
| 738 | La Libertad | S.E. TRUJILLO SUR | HI0269 | 300000954 | ABB | 1000552 | 100 | 1998 | 14/09/2005 21:31 |
| 739 | La Libertad | S.E. TRUJILLO SUR | HI0027 | 300000955 | DELCROSA | 133770T2 | 160 | 1992 | 14/09/2005 21:31 |
| 740 | La Libertad | S.E. TRUJILLO SUR | HI0270 | 300000956 | ABB | 1000553 | 100 | 1998 | 14/09/2005 21:31 |
| 741 | La Libertad | S.E. PORVENIR | HI0271 | 300000957 | CEA | 31540-3 | 160 | 1998 | 14/09/2005 21:31 |
| 742 | La Libertad | S.E. TRUJILLO SUR | HI0272 | 300000958 | ELECTRON | 31549-2 | 160 | 1998 | 14/09/2005 21:31 |
| 743 | La Libertad | S.E. TRUJILLO SUR | HI0276 | 300000960 | CEA | 31549-1 | 160 | 1998 | 14/09/2005 21:31 |
| 744 | La Libertad | S.E. TRUJILLO NOROESTE | HI0277 | 300000961 | RYMEL | KA1739 | 75 | 2006 | 14/09/2005 21:31 |
| 745 | La Libertad | S.E. TRUJILLO NOROESTE | HI0278 | 300000962 | DELCROSA | 141304T1 | 200 | 1999 | 14/09/2005 21:31 |
| 746 | La Libertad | S.E. TRUJILLO SUR | HI0279 | 300000963 | MAGNETRONG | 68528-00 | 75 | 2006 | 14/09/2005 21:31 |
| 747 | La Libertad | S.E. TRUJILLO SUR | HI0028 | 300000964 | DELCROSA | 133769T1 | 250 | 1992 | 14/09/2005 21:31 |
| 748 | La Libertad | S.E. TRUJILLO SUR | HI0280 | 300000965 | MAGNETRONG | 68.22.00 | 75 | 2010 | 14/09/2005 21:31 |
| 749 | La Libertad | S.E. TRUJILLO SUR | HI0281 | 300000966 | MAGNETRONG | 68534 | 75 | 2010 | 14/09/2005 21:31 |
| 750 | La Libertad | S.E. TRUJILLO SUR | HI0282 | 300000967 | MAGNETRONG | 68530 | 75 | 2000 | 14/09/2005 21:31 |
| 751 | La Libertad | S.E. TRUJILLO SUR | HI0283 | 300000968 | MAGNETRONG | 6852400 | 75 | 2006 | 14/09/2005 21:31 |
| 752 | La Libertad | S.E. TRUJILLO SUR | HI0284 | 300000969 | MAGNETRONG | 68521-00 | 75 | 2006 | 14/09/2005 21:31 |
| 753 | La Libertad | S.E. TRUJILLO SUR | HI0285 | 300000970 | MAGNETRONG | 685-12-00 | 75 | 2007 | 14/09/2005 21:31 |
| 754 | La Libertad | S.E. TRUJILLO SUR | HI0029 | 300000971 | DELCROSA | 125641T1 | 320 | 1985 | 14/09/2005 21:31 |
| 755 | La Libertad | S.E. PORVENIR | HI0237 | 300000977 | DELCROSA | 121907T1 | 160 | 1982 | 14/09/2005 21:31 |
| 756 | La Libertad | S.E. PORVENIR | HI0237 | 300000977 | DELCROSA | 121907T1 | 160 | 1982 | 14/09/2005 21:31 |
| 757 | La Libertad | S.E. VIRU | VI0338 | 300000986 | NULL | | 50 | 2010 | 14/09/2005 21:31 |

| | | | | | | | | | |
|-----|-------------|------------------------|--------|----------|---------------------|-------------|------|------|------------------|
| 758 | La Libertad | S.E. PORVENIR | HIO238 | 30000987 | HOHAGEN HNOS. | 1143 | 160 | 1995 | 14/09/2005 21:31 |
| 759 | La Libertad | S.E. PORVENIR | HI1346 | 30000989 | MAGNETRONG | 104937 | 50 | 2005 | 14/09/2005 21:31 |
| 760 | La Libertad | S.E. PORVENIR | HIO239 | 30000992 | ELKO | 2555068 | 100 | 1991 | 14/09/2005 21:31 |
| 761 | La Libertad | S.E. TRUJILLO SUR | HIO024 | 30000993 | BROWN BOVERI | 11627 | 320 | 1973 | 14/09/2005 21:31 |
| 762 | La Libertad | S.E. PORVENIR | HIO240 | 30000994 | ABB | L-19118 | 100 | 1991 | 14/09/2005 21:31 |
| 763 | La Libertad | S.E. TRUJILLO SUR | HIO241 | 30000995 | EPLI SAC | TR-2006-131 | 75 | 2007 | 14/09/2005 21:31 |
| 764 | La Libertad | S.E. TRUJILLO SUR | HIO242 | 30000996 | MAGNETIC | 68519-00 | 75 | 2006 | 14/09/2005 21:31 |
| 765 | La Libertad | S.E. TRUJILLO SUR | HIO243 | 30000997 | EPLI SAC | TR-2006-131 | 75 | 2007 | 14/09/2005 21:31 |
| 766 | La Libertad | S.E. TRUJILLO SUR | HIO244 | 30000998 | MAGNETRONG | 68517-00 | 75 | 2000 | 14/09/2005 21:31 |
| 767 | La Libertad | S.E. TRUJILLO NOROESTE | HIO245 | 30000999 | ABB | LD000549 | 100 | 1998 | 14/09/2005 21:31 |
| 768 | La Libertad | S.E. TRUJILLO NOROESTE | HIO246 | 30001000 | HOHAGEN HNOS. | 1679 | 160 | 1997 | 14/09/2005 21:31 |
| 769 | La Libertad | S.E. TRUJILLO NOROESTE | HIO247 | 30001001 | DELCROSA | 161619T11 | 160 | 1998 | 14/09/2005 21:31 |
| 770 | La Libertad | S.E. TRUJILLO SUR | HIO248 | 30001002 | ABB | L19118 | 100 | 1991 | 14/09/2005 21:31 |
| 771 | La Libertad | S.E. TRUJILLO NOROESTE | HIO248 | 30001002 | ABB | L19118 | 100 | 1991 | 14/09/2005 21:31 |
| 772 | La Libertad | S.E. TRUJILLO NOROESTE | HIO249 | 30001003 | BROWN BOVERI CANEP | 182673 | 37.5 | 1997 | 14/09/2005 21:31 |
| 773 | La Libertad | S.E. TRUJILLO SUR | HIO025 | 30001004 | ABB | L-21034 | 320 | 1994 | 14/09/2005 21:31 |
| 774 | La Libertad | S.E. TRUJILLO SUR | HIO025 | 30001005 | FRESA | 7225 | 75 | 1977 | 14/09/2005 21:31 |
| 775 | La Libertad | S.E. PORVENIR | HIO233 | 30001007 | CEA | 31458-7 | 100 | 1998 | 14/09/2005 21:31 |
| 776 | La Libertad | S.E. TRUJILLO SUR | HIO291 | 30001008 | BROWN BOPVERI | L12192 | 250 | 1974 | 14/09/2005 21:31 |
| 777 | La Libertad | S.E. TRUJILLO SUR | HIO171 | 30001018 | ENERGOTECNIA | T951471 | 160 | 1995 | 14/09/2005 21:31 |
| 778 | La Libertad | S.E. PORVENIR | HI1319 | 30001021 | ABB | L1000457-08 | 50 | 2000 | 14/09/2005 21:31 |
| 779 | La Libertad | S.E. PORVENIR | HI1322 | 30001032 | RYMEL | KM1346 | 37.5 | 2006 | 14/09/2005 21:31 |
| 780 | La Libertad | S.E. PORVENIR | HIO236 | 30001036 | AVJ | T1924 | 250 | 1995 | 14/09/2005 21:31 |
| 781 | La Libertad | S.E. TRUJILLO NORTE | HI1490 | 30001044 | MAGNETRON | 104943 | 75 | 2005 | 14/09/2005 21:31 |
| 782 | La Libertad | S.E. TRUJILLO SUR | HIO023 | 30001045 | DELCROSA | 122911T4 | 400 | 1982 | 14/09/2005 21:31 |
| 783 | La Libertad | S.E. TRUJILLO SUR | HIO230 | 30001046 | INDUSTRIAS ELECTROM | T-2249 | 60 | 1998 | 14/09/2005 21:31 |
| 784 | La Libertad | S.E. TRUJILLO SUR | HIO231 | 30001056 | DELCROSA | 141325T1 | 160 | 1999 | 14/09/2005 21:31 |
| 785 | La Libertad | S.E. TRUJILLO SUR | HIO352 | 30001059 | CEA | 31548-4 | 100 | 1998 | 14/09/2005 21:31 |
| 786 | La Libertad | S.E. PORVENIR | HIO232 | 30001065 | DELCROSA | 125415T | 100 | 1985 | 14/09/2005 21:31 |
| 787 | La Libertad | S.E. PORVENIR | HI2322 | 30001068 | ABB | L20797 | 250 | 1994 | 14/09/2005 21:31 |
| 788 | La Libertad | S.E. PORVENIR | HIO304 | 30001070 | DELCROSA | 138506T1 | 50 | 1995 | 14/09/2005 21:31 |
| 789 | La Libertad | S.E. OTUZCO | HI1341 | 30001072 | COMPAÑIA ELECTRO A | 33928 | 25 | 2006 | 14/09/2005 21:31 |
| 790 | La Libertad | S.E. PORVENIR | HI1341 | 30001072 | COMPAÑIA ELECTRO A | 33928 | 25 | 2006 | 14/09/2005 21:31 |

| | | | | | | | | | |
|-----|-------------|------------------------|--------|-----------|---------------------|-------------|------|------|------------------|
| 791 | La Libertad | S.E. PORVENIR | HI2327 | 300001073 | BROWN BOVERI | L-20797 | 250 | 1994 | 14/09/2005 21:31 |
| 792 | La Libertad | S.E. SALAVERRY | SY1812 | 300001075 | MAGNETRON | 83361 | 75 | 2002 | 14/09/2005 21:31 |
| 793 | La Libertad | S.E. TRUJILLO SUR | HI0391 | 300001080 | NB&C | 5300 | 175 | 2005 | 14/09/2005 21:31 |
| 794 | La Libertad | S.E. TRUJILLO SUR | HI0228 | 300001095 | AVJ | T-1935 | 250 | 1995 | 14/09/2005 21:31 |
| 795 | La Libertad | S.E. TRUJILLO NOROESTE | HI1449 | 300001101 | SIEMENS | 213341 | 25 | 2001 | 14/09/2005 21:31 |
| 796 | La Libertad | S.E. TRUJILLO SUR | HI0229 | 300001103 | INDUSTRIAS ELECTROM | 2192 | 100 | 1997 | 14/09/2005 21:31 |
| 797 | La Libertad | S.E. TRUJILLO NOROESTE | HI0223 | 300001106 | CEA | 31548-T | 160 | 1998 | 14/09/2005 21:31 |
| 798 | La Libertad | S.E. TRUJILLO SUR | HI0224 | 300001115 | SIEMENS | 208876 | 75 | 2000 | 14/09/2005 21:31 |
| 799 | La Libertad | S.E. TRUJILLO SUR | HI0334 | 300001116 | ABB | L-19692 | 160 | 2006 | 14/09/2005 21:31 |
| 800 | La Libertad | S.E. PORVENIR | HI1323 | 300001123 | DELCROSA | 142675-T1 | 100 | 2009 | 14/09/2005 21:31 |
| 801 | La Libertad | S.E. TRUJILLO NORTE | HI0640 | 300001124 | DELCROSA | 1478 | 100 | 1965 | 14/09/2005 21:31 |
| 802 | La Libertad | S.E. TRUJILLO NORTE | HI0640 | 300001124 | DELCROSA | 1478 | 100 | 1965 | 14/09/2005 21:31 |
| 803 | La Libertad | S.E. TRUJILLO NOROESTE | HI0225 | 300001125 | DELCROSA | 139626T2 | 160 | 1996 | 14/09/2005 21:31 |
| 804 | La Libertad | S.E. PORVENIR | HI1324 | 300001129 | DELCROSA | 142675 T2 | 100 | 2005 | 14/09/2005 21:31 |
| 805 | La Libertad | S.E. TRUJILLO NORTE | HI1454 | 300001139 | SIEMENS | 182753 | 37.5 | 1997 | 14/09/2005 21:31 |
| 806 | La Libertad | S.E. TRUJILLO NORTE | HI1454 | 300001139 | SIEMENS | 182753 | 37.5 | 1997 | 14/09/2005 21:31 |
| 807 | La Libertad | S.E. TRUJILLO SUR | HI0022 | 300001140 | DELCROSA | 121525T1 | 320 | 1982 | 14/09/2005 21:31 |
| 808 | La Libertad | S.E. PORVENIR | HI0296 | 300001143 | ABB | 190059-01 | 25 | 1999 | 14/09/2005 21:31 |
| 809 | La Libertad | S.E. TRUJILLO SUR | HI0389 | 300001161 | Electroandina | 31549-4 | 160 | 1998 | 14/09/2005 21:31 |
| 810 | La Libertad | S.E. TRUJILLO SUR | HI0222 | 300001163 | DELCROSA | 162154T | 75 | 2004 | 14/09/2005 21:31 |
| 811 | La Libertad | S.E. TRUJILLO SUR | HI0222 | 300001163 | DELCROSA | 162154T | 75 | 2004 | 14/09/2005 21:31 |
| 812 | La Libertad | S.E. TRUJILLO SUR | HI0217 | 300001172 | SIEMENS | 182421 | 37.5 | 1997 | 14/09/2005 21:31 |
| 813 | La Libertad | S.E. TRUJILLO SUR | HI0217 | 300001173 | SIEMENS | 182763 | 37.5 | 1997 | 14/09/2005 21:31 |
| 814 | La Libertad | S.E. TRUJILLO SUR | HI0217 | 300001174 | SIEMENS | 182445 | 37.5 | 1997 | 14/09/2005 21:31 |
| 815 | La Libertad | S.E. TRUJILLO SUR | HI0219 | 300001195 | RYMEL | KY2124 | 100 | 2006 | 14/09/2005 21:31 |
| 816 | La Libertad | S.E. TRUJILLO SUR | HI0215 | 300001219 | SIEMENS | 182575 | 37.5 | 1997 | 14/09/2005 21:31 |
| 817 | La Libertad | S.E. TRUJILLO SUR | HI0215 | 300001221 | SIEMENS | 182534 | 37.5 | 1997 | 14/09/2005 21:31 |
| 818 | La Libertad | S.E. CAJABAMBA | CB4002 | 300001239 | | 225083 | 40 | 2001 | 14/09/2005 21:31 |
| 819 | La Libertad | S.E. OTUZCO | OT0039 | 300001249 | NULL | | 10 | 2006 | 14/09/2005 21:31 |
| 820 | La Libertad | S.E. TRUJILLO SUR | HI0212 | 300001253 | RYMEL | KA1820 | 100 | 2006 | 14/09/2005 21:31 |
| 821 | La Libertad | S.E. TRUJILLO SUR | HI0306 | 300001267 | CANEP TABINI | A7055 | 250 | 1970 | 14/09/2005 21:31 |
| 822 | La Libertad | S.E. TRUJILLO SUR | HI0209 | 300001279 | DELCROSA | 133770T4 | 160 | 1992 | 14/09/2005 21:31 |
| 823 | La Libertad | S.E. TRUJILLO SUR | MO1675 | 300001282 | ABB | L-190377-01 | 100 | 1999 | 14/09/2005 21:31 |

| | | | | | | | | | |
|-----|-------------|------------------------|--------|-----------|-------------------|-----------|------|------|------------------|
| 824 | La Libertad | S.E. TRUJILLO NOROESTE | HI0331 | 300001284 | TEISA | 2645 | 160 | 1999 | 14/09/2005 21:31 |
| 825 | La Libertad | S.E. SALAVERRY | SY1813 | 300001286 | BROWN BOVERI | 121665 | 37.5 | 1976 | 14/09/2005 21:31 |
| 826 | La Libertad | S.E. SALAVERRY | SY1813 | 300001287 | ELKO | REPARADO | 37.5 | 1991 | 14/09/2005 21:31 |
| 827 | La Libertad | S.E. TRUJILLO SUR | HI0021 | 300001291 | ENERGOTECNIA | T951477 | 250 | 1995 | 14/09/2005 21:31 |
| 828 | La Libertad | S.E. TRUJILLO SUR | HI0210 | 300001292 | SIEMENS | 182569 | 37.5 | 1997 | 14/09/2005 21:31 |
| 829 | La Libertad | S.E. TRUJILLO SUR | HI0210 | 300001293 | SIEMENS | 182609 | 37.5 | 1997 | 14/09/2005 21:31 |
| 830 | La Libertad | S.E. TRUJILLO SUR | HI0295 | 300001298 | HOHAGEN HNOS. | 2848 | 75 | 2002 | 14/09/2005 21:31 |
| 831 | La Libertad | S.E. TRUJILLO SUR | HI0211 | 300001302 | SIEMENS | 182415 | 37.5 | 1997 | 14/09/2005 21:31 |
| 832 | La Libertad | S.E. TRUJILLO SUR | HI0211 | 300001303 | SIEMENS | 182412 | 37.5 | 1997 | 14/09/2005 21:31 |
| 833 | La Libertad | S.E. TRUJILLO SUR | HI0206 | 300001312 | REYCER INDUSTRIAL | GD-90023 | 250 | 1990 | 14/09/2005 21:31 |
| 834 | La Libertad | S.E. TRUJILLO NOROESTE | HI1450 | 300001317 | ICT | 121563 | 37.5 | 1976 | 14/09/2005 21:31 |
| 835 | La Libertad | S.E. TRUJILLO NORTE | HI1451 | 300001320 | MAGNETRONG | 83372 | 75 | 2002 | 14/09/2005 21:31 |
| 836 | La Libertad | S.E. PORVENIR | HI1048 | 300001323 | SIEMENS | 182654 | 37.5 | 1997 | 14/09/2005 21:31 |
| 837 | La Libertad | S.E. TRUJILLO NORTE | HI0871 | 300001325 | RYMEL | KM1684 | 50 | 2006 | 14/09/2005 21:31 |
| 838 | La Libertad | S.E. TRUJILLO SUR | HI0207 | 300001326 | CEA | 31540-2 | 160 | 1998 | 14/09/2005 21:31 |
| 839 | La Libertad | S.E. TRUJILLO SUR | HI0320 | 300001331 | FABEM | 754 | 500 | 1978 | 14/09/2005 21:31 |
| 840 | La Libertad | S.E. TRUJILLO SUR | HI0298 | 300001334 | RYMEL | KA1655 | 37.5 | 2006 | 14/09/2005 21:31 |
| 841 | La Libertad | S.E. TRUJILLO SUR | HI0208 | 300001337 | BROWN BOVERI | 121544 | 37.5 | 1976 | 14/09/2005 21:31 |
| 842 | La Libertad | S.E. TRUJILLO SUR | HI0202 | 300001345 | ELKO PERUANA S.A. | 3110020 | 200 | 1995 | 14/09/2005 21:31 |
| 843 | La Libertad | S.E. OTUZCO | OT0037 | 300001348 | BROWN BOVERI | 134823 | 25 | 1987 | 14/09/2005 21:32 |
| 844 | La Libertad | S.E. TRUJILLO SUR | HI0388 | 300001365 | HOAGEN HNOS | 3565 | 50 | 2005 | 14/09/2005 21:32 |
| 845 | La Libertad | S.E. PORVENIR | HI1048 | 300001368 | SIEMENS | 182573 | 37.5 | 1997 | 14/09/2005 21:32 |
| 846 | La Libertad | S.E. TRUJILLO SUR | HI0205 | 300001371 | | T-1930 | 200 | 1995 | 14/09/2005 21:32 |
| 847 | La Libertad | S.E. TRUJILLO SUR | HI1669 | 300001372 | DELCCROSA | 116311 | 320 | 1978 | 14/09/2005 21:32 |
| 848 | La Libertad | S.E. TRUJILLO SUR | HI0190 | 300001376 | DELCCROSA | 161619T10 | 160 | 1998 | 14/09/2005 21:32 |
| 849 | La Libertad | S.E. TRUJILLO SUR | HI0191 | 300001377 | BRONW BOVERI | L11137 | 160 | 1972 | 14/09/2005 21:32 |
| 850 | La Libertad | S.E. TRUJILLO SUR | HI0192 | 300001378 | DELCCROSA | 161233T1 | 315 | 1995 | 14/09/2005 21:32 |
| 851 | La Libertad | S.E. TRUJILLO SUR | HI0193 | 300001379 | DELCCROSA | 101163T | 160 | 1968 | 14/09/2005 21:32 |
| 852 | La Libertad | S.E. TRUJILLO NOROESTE | HI0194 | 300001380 | MAGNETRON | 100513 | 75 | 2004 | 14/09/2005 21:32 |
| 853 | La Libertad | S.E. TRUJILLO NOROESTE | HI0195 | 300001381 | DELCCROSA | 133420TT | 250 | 1991 | 14/09/2005 21:32 |
| 854 | La Libertad | S.E. TRUJILLO NOROESTE | HI0196 | 300001382 | DELCCROSA | 125415T | 100 | 1985 | 14/09/2005 21:32 |
| 855 | La Libertad | S.E. TRUJILLO NOROESTE | HI0197 | 300001383 | DELCCROSA | 160920T2 | 250 | 1991 | 14/09/2005 21:32 |
| 856 | La Libertad | S.E. TRUJILLO SUR | HI0198 | 300001384 | DELCCROSA | 160920T4 | 250 | 1991 | 14/09/2005 21:32 |

| | | | | | | | | | |
|-----|-------------|------------------------|--------|-----------|-------------------|------------|------|------|------------------|
| 857 | La Libertad | S.E. TRUJILLO NOROESTE | HI0198 | 300001384 | DELCROSA | 160920T4 | 250 | 1991 | 14/09/2005 21:32 |
| 858 | La Libertad | S.E. PORVENIR | HI0199 | 300001385 | BROWN BOVERI | 121574 | 37.5 | 1976 | 14/09/2005 21:32 |
| 859 | La Libertad | S.E. PORVENIR | HI0199 | 300001386 | BROWN BOVERI | 121550 | 37.5 | 1976 | 14/09/2005 21:32 |
| 860 | La Libertad | S.E. PORVENIR | HI0199 | 300001387 | ELKO | 121642 | 37.5 | 1976 | 14/09/2005 21:32 |
| 861 | La Libertad | S.E. TRUJILLO SUR | HI0002 | 300001388 | ABB | L-20138 | 500 | 1993 | 14/09/2005 21:32 |
| 862 | La Libertad | S.E. TRUJILLO SUR | HI0201 | 300001400 | BROWN BOVERI | L121537 | 37.5 | 1976 | 14/09/2005 21:32 |
| 863 | La Libertad | S.E. TRUJILLO SUR | HI0201 | 300001401 | BROWN BOVERI | L121673 | 37.5 | 1976 | 14/09/2005 21:32 |
| 864 | La Libertad | S.E. TRUJILLO SUR | HI0201 | 300001402 | SIEMENS | 1820? | 37.5 | 1997 | 14/09/2005 21:32 |
| 865 | La Libertad | S.E. TRUJILLO SUR | HI0234 | 300001409 | BROWN BOPVERI | L19708 | 250 | 1993 | 14/09/2005 21:32 |
| 866 | La Libertad | S.E. TRUJILLO NOROESTE | HI0172 | 300001410 | Electroandina | 31548-1 | 100 | 1998 | 14/09/2005 21:32 |
| 867 | La Libertad | S.E. TRUJILLO NOROESTE | HI0173 | 300001411 | DELCROSA | 101153T1 | 160 | 1968 | 14/09/2005 21:32 |
| 868 | La Libertad | S.E. TRUJILLO SUR | HI0174 | 300001412 | MENAU TT ELECTRIC | 2587-05 | 400 | 2010 | 14/09/2005 21:32 |
| 869 | La Libertad | S.E. TRUJILLO NOROESTE | HI0175 | 300001413 | AVJ | T1925 | 250 | 1995 | 14/09/2005 21:32 |
| 870 | La Libertad | S.E. TRUJILLO SUR | HI0176 | 300001414 | AVJ | T2306 | 250 | 1998 | 14/09/2005 21:32 |
| 871 | La Libertad | S.E. TRUJILLO NORTE | HI1460 | 300001415 | MAGNETRON | 86114 | 50 | 2002 | 14/09/2005 21:32 |
| 872 | La Libertad | S.E. TRUJILLO SUR | HI0178 | 300001416 | ELKO PERUANA | 2555068 | 100 | 1991 | 14/09/2005 21:32 |
| 873 | La Libertad | S.E. TRUJILLO SUR | HI0179 | 300001417 | CEA | 30064 | 160 | 1987 | 14/09/2005 21:32 |
| 874 | La Libertad | S.E. TRUJILLO SUR | HI0018 | 300001418 | DELCROSA | 133770T7 | 250 | 1992 | 14/09/2005 21:32 |
| 875 | La Libertad | S.E. TRUJILLO SUR | HI0180 | 300001419 | BROWN BOVERI | L-12181687 | 37.5 | 1973 | 14/09/2005 21:32 |
| 876 | La Libertad | S.E. TRUJILLO SUR | HI0180 | 300001420 | BROWN BOVERI | L-121589 | 37.5 | 1973 | 14/09/2005 21:32 |
| 877 | La Libertad | S.E. TRUJILLO SUR | HI0180 | 300001421 | BROWN BOVERI | L-121701 | 37.5 | 1973 | 14/09/2005 21:32 |
| 878 | La Libertad | S.E. SALAVERRY | SY1801 | 300001422 | BRON BOVERI | L-11134 | 160 | 1972 | 14/09/2005 21:32 |
| 879 | La Libertad | S.E. SALAVERRY | SY1802 | 300001423 | MARNETRON | 83358 | 75 | 2002 | 14/09/2005 21:32 |
| 880 | La Libertad | S.E. SALAVERRY | SY1803 | 300001424 | CEA | 35196-4 | 100 | 2010 | 14/09/2005 21:32 |
| 881 | La Libertad | S.E. TRUJILLO NORTE | HI1462 | 300001425 | MAGNETRON | 83360 | 75 | 2002 | 14/09/2005 21:32 |
| 882 | La Libertad | S.E. SALAVERRY | SY1805 | 300001426 | DELCROSA | 139040T2 | 100 | 1996 | 14/09/2005 21:32 |
| 883 | La Libertad | S.E. SALAVERRY | SY1806 | 300001427 | CEA | 35196-2 | 100 | 2010 | 14/09/2005 21:32 |
| 884 | La Libertad | S.E. SALAVERRY | SY1807 | 300001428 | CEA | 35196-5 | 100 | 2010 | 14/09/2005 21:32 |
| 885 | La Libertad | S.E. TRUJILLO SUR | HI0182 | 300001429 | MAGNETRON | 83347 | 50 | 2002 | 14/09/2005 21:32 |
| 886 | La Libertad | S.E. PORVENIR | HI0183 | 300001430 | REINESER | DD-90021 | 200 | 1990 | 14/09/2005 21:32 |
| 887 | La Libertad | S.E. TRUJILLO SUR | HI0185 | 300001432 | MAGNETRON | 83348 | 50 | 2002 | 14/09/2005 21:32 |
| 888 | La Libertad | S.E. TRUJILLO SUR | HI0186 | 300001434 | CEA | 30021 | 160 | 1987 | 14/09/2005 21:32 |
| 889 | La Libertad | S.E. TRUJILLO SUR | HI0189 | 300001436 | DELCCROSA | 140721T3 | 160 | 1997 | 14/09/2005 21:32 |

| | | | | | | | | | |
|-----|-------------|-------------------|--------|-----------|---------------|-------------|------|------|------------------|
| 890 | La Libertad | S.E. TRUJILLO SUR | HI0019 | 300001437 | DELCROSA | 121525T2 | 320 | 1982 | 14/09/2005 21:32 |
| 891 | La Libertad | S.E. TRUJILLO SUR | HI0019 | 300001438 | CEA | 31548/5 | 160 | 1988 | 14/09/2005 21:32 |
| 892 | La Libertad | S.E. TRUJILLO SUR | HI0162 | 300001439 | DELCROSA | 112-914 | 160 | 1977 | 14/09/2005 21:32 |
| 893 | La Libertad | S.E. TRUJILLO SUR | MO1621 | 300001441 | MAGNETRON | 104916 | 50 | 1998 | 14/09/2005 21:32 |
| 894 | La Libertad | S.E. TRUJILLO SUR | MO1622 | 300001442 | DELCROSA | 2010030183 | 75 | 2010 | 14/09/2005 21:32 |
| 895 | La Libertad | S.E. TRUJILLO SUR | MO1624 | 300001443 | BROWN BOVERI | 121668 | 37.5 | 1976 | 14/09/2005 21:32 |
| 896 | La Libertad | S.E. TRUJILLO SUR | MO1626 | 300001445 | DELCCROSA | 162154T2 | 75 | 2004 | 14/09/2005 21:32 |
| 897 | La Libertad | S.E. TRUJILLO SUR | MO1666 | 300001446 | SIEMENS | 182769 | 37.5 | 1997 | 14/09/2005 21:32 |
| 898 | La Libertad | S.E. TRUJILLO SUR | MO1628 | 300001447 | HOHAGEN HNOS. | 1514 | 50 | 1996 | 14/09/2005 21:32 |
| 899 | La Libertad | S.E. TRUJILLO SUR | MO1629 | 300001448 | HOHAGEN HNOS. | 1515 | 50 | 1996 | 14/09/2005 21:32 |
| 900 | La Libertad | S.E. TRUJILLO SUR | MO1630 | 300001449 | EPLI S.A.C | TR-20006-13 | 50 | NULL | 14/09/2005 21:32 |
| 901 | La Libertad | S.E. TRUJILLO SUR | MO1631 | 300001450 | CEA | 31548-1 | 100 | 1998 | 14/09/2005 21:32 |
| 902 | La Libertad | S.E. TRUJILLO SUR | MO1631 | 300001450 | CEA | 31548-1 | 100 | 1998 | 14/09/2005 21:32 |
| 903 | La Libertad | S.E. MOCHE | MO1636 | 300001452 | MAGNETRONG | 64121 | 75 | 1999 | 14/09/2005 21:32 |
| 904 | La Libertad | S.E. MOCHE | MO1637 | 300001453 | MAGNETRONG | 64120 | 75 | 1999 | 14/09/2005 21:32 |
| 905 | La Libertad | S.E. MOCHE | MO1638 | 300001454 | MAGNETRONG | 64119 | 75 | 1999 | 14/09/2005 21:32 |
| 906 | La Libertad | S.E. MOCHE | MO1639 | 300001455 | MAGNETRONG | 64122 | 75 | 1999 | 14/09/2005 21:32 |
| 907 | La Libertad | S.E. TRUJILLO SUR | HI0164 | 300001456 | DELCROSA | 116423 | 315 | 1978 | 14/09/2005 21:32 |
| 908 | La Libertad | S.E. TRUJILLO SUR | HI0164 | 300001457 | DELCROSA | 176907T1 | 250 | 1994 | 14/09/2005 21:32 |
| 909 | La Libertad | S.E. MOCHE | MO1640 | 300001458 | DELCROSA | 141570T1 | 50 | 2000 | 14/09/2005 21:32 |
| 910 | La Libertad | S.E. MOCHE | MO1641 | 300001459 | MAGNETRONG | 68515 | 75 | 2000 | 14/09/2005 21:32 |
| 911 | La Libertad | S.E. MOCHE | MO1642 | 300001460 | MAGNETRONG | 68526 | 75 | 2000 | 14/09/2005 21:32 |
| 912 | La Libertad | S.E. MOCHE | MO1643 | 300001461 | MAGNETRONG | 68527 | 75 | 2000 | 14/09/2005 21:32 |
| 913 | La Libertad | S.E. MOCHE | MO1644 | 300001462 | MAGNETRONG | 68533 | 75 | 2000 | 14/09/2005 21:32 |
| 914 | La Libertad | S.E. MOCHE | MO1645 | 300001463 | MAGNETRONG | 68523 | 75 | 2000 | 14/09/2005 21:32 |
| 915 | La Libertad | S.E. MOCHE | MO1646 | 300001464 | MAGNETRONG | 68532 | 75 | 2000 | 14/09/2005 21:32 |
| 916 | La Libertad | S.E. MOCHE | MO1647 | 300001465 | DELCROSA | 141570T2 | 50 | 2000 | 14/09/2005 21:32 |
| 917 | La Libertad | S.E. MOCHE | MO1648 | 300001466 | DELCROSA | 14151812 | 50 | 2000 | 14/09/2005 21:32 |
| 918 | La Libertad | S.E. TRUJILLO SUR | HI0165 | 300001467 | BROWN BOVERI | 20402 | 500 | 1994 | 14/09/2005 21:32 |
| 919 | La Libertad | S.E. MOCHE | MO1650 | 300001468 | MAGNETRONG | 68537 | 75 | 2000 | 14/09/2005 21:32 |
| 920 | La Libertad | S.E. TRUJILLO SUR | HI0166 | 300001469 | DELCROSA | 141192T18 | 160 | 1992 | 14/09/2005 21:32 |
| 921 | La Libertad | S.E. TRUJILLO SUR | HI0339 | 300001470 | SIEMENS | 208872 | 75 | 2000 | 14/09/2005 21:32 |
| 922 | La Libertad | S.E. PORVENIR | HI0168 | 300001471 | PAUWERS | 180719 | 160 | 2005 | 14/09/2005 21:32 |

| | | | | | | | | | |
|-----|-------------|------------------------|--------|-----------|-----------------------|-------------|------|------|------------------|
| 923 | La Libertad | S.E. TRUJILLO SUR | HI0169 | 300001472 | DELCROSA | 109898 | 250 | 1974 | 14/09/2005 21:32 |
| 924 | La Libertad | S.E. TRUJILLO SUR | HI0017 | 300001473 | BROWN BOVERI | T69125-2 | 250 | 1970 | 14/09/2005 21:32 |
| 925 | La Libertad | S.E. TRUJILLO NOROESTE | HI0170 | 300001474 | I & T ELECTRIC S.A.C. | 502293-03 | 160 | 2012 | 14/09/2005 21:32 |
| 926 | La Libertad | S.E. TRUJILLO SUR | HI0148 | 300001475 | DELCROSA | 160920T3 | 250 | 1991 | 14/09/2005 21:32 |
| 927 | La Libertad | S.E. PORVENIR | HI0149 | 300001476 | CEA | 31548-9 | 100 | 1998 | 14/09/2005 21:32 |
| 928 | La Libertad | S.E. TRUJILLO SUR | HI0015 | 300001477 | ABB | 1-20399 | 320 | 1994 | 14/09/2005 21:32 |
| 929 | La Libertad | S.E. TRUJILLO SUR | HI0150 | 300001478 | DELCROSA | 161231T5 | 250 | 1995 | 14/09/2005 21:32 |
| 930 | La Libertad | S.E. TRUJILLO SUR | HI0151 | 300001479 | ENERGOTECNIA | T951478 | 250 | 1995 | 14/09/2005 21:32 |
| 931 | La Libertad | S.E. PORVENIR | HI0152 | 300001480 | CANEPAB TABINI | T69125-1 | 250 | 1970 | 14/09/2005 21:32 |
| 932 | La Libertad | S.E. TRUJILLO SUR | HI0153 | 300001481 | MAGNETRON | 68516-00 | 75 | 2002 | 14/09/2005 21:32 |
| 933 | La Libertad | S.E. TRUJILLO SUR | HI0154 | 300001482 | ABB | 11237 | 80 | 1973 | 14/09/2005 21:32 |
| 934 | La Libertad | S.E. TRUJILLO SUR | HI0155 | 300001483 | TEISA | 2641 | 100 | 1999 | 14/09/2005 21:32 |
| 935 | La Libertad | S.E. TRUJILLO SUR | HI0156 | 300001484 | ABB | 11794 | 160 | 1974 | 14/09/2005 21:32 |
| 936 | La Libertad | S.E. TRUJILLO SUR | HI0157 | 300001485 | DELCROSA | 161028T2 | 160 | 1993 | 14/09/2005 21:32 |
| 937 | La Libertad | S.E. PORVENIR | HI0158 | 300001486 | DELCROSA | 112917 | 200 | 1977 | 14/09/2005 21:32 |
| 938 | La Libertad | S.E. TRUJILLO NOROESTE | HI0159 | 300001487 | ICT | L14242 | 125 | 1979 | 14/09/2005 21:32 |
| 939 | La Libertad | S.E. TRUJILLO SUR | HI0016 | 300001488 | DELCROSA | 108206T2 | 250 | 1973 | 14/09/2005 21:32 |
| 940 | La Libertad | S.E. TRUJILLO SUR | HI0160 | 300001489 | ELKO PERUANA | 2910254 | 160 | 1999 | 14/09/2005 21:32 |
| 941 | La Libertad | S.E. TRUJILLO SUR | MO1602 | 300001491 | DELCROSA | 119571T | 100 | 1981 | 14/09/2005 21:32 |
| 942 | La Libertad | S.E. TRUJILLO SUR | MO1603 | 300001492 | EPLI SAC | TR-2006-131 | 75 | 2007 | 14/09/2005 21:32 |
| 943 | La Libertad | S.E. MOCHE | MO1603 | 300001492 | EPLI SAC | TR-2006-131 | 75 | 2007 | 14/09/2005 21:32 |
| 944 | La Libertad | S.E. TRUJILLO SUR | MO1604 | 300001493 | HOHAGEN HNOS. | 10259 | 400 | 1991 | 14/09/2005 21:32 |
| 945 | La Libertad | S.E. MOCHE | MO1606 | 300001494 | DELCROSA | 160379T4 | 315 | 1988 | 14/09/2005 21:32 |
| 946 | La Libertad | S.E. MOCHE | MO1607 | 300001495 | PROMELSA | S3-1111723 | 75 | 2008 | 14/09/2005 21:32 |
| 947 | La Libertad | S.E. MOCHE | MO1609 | 300001496 | ELECTRIC | 500435 | 75 | 2009 | 14/09/2005 21:32 |
| 948 | La Libertad | S.E. TRUJILLO SUR | HI0161 | 300001497 | SIEMENS | Sin Placa | 37.5 | NULL | 14/09/2005 21:32 |
| 949 | La Libertad | S.E. MOCHE | MO1611 | 300001498 | RYMEL | KA1670 | 75 | 2006 | 14/09/2005 21:32 |
| 950 | La Libertad | S.E. MOCHE | MO1612 | 300001499 | MAGNETRON | 100514 | 75 | 2004 | 14/09/2005 21:32 |
| 951 | La Libertad | S.E. TRUJILLO SUR | HI0305 | 300001500 | Electro Power | T21699 | 75 | 2002 | 14/09/2005 21:32 |
| 952 | La Libertad | S.E. OTUZCO | OT0018 | 300001501 | HOHAGEN HNOS | 2340 | 25 | 1999 | 14/09/2005 21:32 |
| 953 | La Libertad | S.E. TRUJILLO SUR | MO1614 | 300001503 | MAGNETRON | 86108 | 37.5 | 2002 | 14/09/2005 21:32 |
| 954 | La Libertad | S.E. TRUJILLO SUR | MO1615 | 300001504 | | NULL | 50 | 2009 | 14/09/2005 21:32 |
| 955 | La Libertad | S.E. TRUJILLO SUR | MO1616 | 300001505 | MAGNETRON | 83358 | 75 | 2002 | 14/09/2005 21:32 |

| | | | | | | | | | |
|-----|-------------|------------------------|--------|-----------|------------------|-----------|------|------|------------------|
| 956 | La Libertad | S.E. TRUJILLO SUR | MO1618 | 300001507 | ELKO PERUANA | 189062 | 75 | 1991 | 14/09/2005 21:32 |
| 957 | La Libertad | S.E. TRUJILLO SUR | MO1619 | 300001508 | MAGNETRON | 104915 | 50 | 2005 | 14/09/2005 21:32 |
| 958 | La Libertad | S.E. TRUJILLO NORTE | HI1412 | 300001509 | DELCROSA | 160380T | 250 | 1988 | 14/09/2005 21:32 |
| 959 | La Libertad | S.E. TRUJILLO NORTE | HI1413 | 300001510 | DELCROSA | 119561T | 320 | 1981 | 14/09/2005 21:32 |
| 960 | La Libertad | S.E. TRUJILLO NORTE | HI1414 | 300001511 | DELCROSA | 119563T | 250 | 1981 | 14/09/2005 21:32 |
| 961 | La Libertad | S.E. TRUJILLO NORTE | HI1415 | 300001512 | DELCROSA | 119564T | 250 | 1981 | 14/09/2005 21:32 |
| 962 | La Libertad | S.E. TRUJILLO NORTE | HI1416 | 300001513 | ICT | A-1725-1 | 315 | 1972 | 14/09/2005 21:32 |
| 963 | La Libertad | S.E. TRUJILLO NORTE | HI1417 | 300001514 | ABB | L21140 | 100 | 1994 | 14/09/2005 21:32 |
| 964 | La Libertad | S.E. TRUJILLO NORTE | HI1418 | 300001515 | ABB | L21141 | 100 | 1994 | 14/09/2005 21:32 |
| 965 | La Libertad | S.E. TRUJILLO NORTE | HI1419 | 300001516 | ELKO | 1555298 | 100 | 1996 | 14/09/2005 21:32 |
| 966 | La Libertad | S.E. PORVENIR | HI0142 | 300001517 | BROWN BOVERI | L-12479 | 320 | 1975 | 14/09/2005 21:32 |
| 967 | La Libertad | S.E. TRUJILLO NORTE | HI1420 | 300001518 | RYMEL | KA1648 | 37.5 | 2006 | 14/09/2005 21:32 |
| 968 | La Libertad | S.E. TRUJILLO NORTE | HI1422 | 300001519 | DELCROSA | 4629 | 160 | 1965 | 14/09/2005 21:32 |
| 969 | La Libertad | S.E. TRUJILLO NORTE | HI1423 | 300001520 | ELKO PERUANA SA | 3220026 | 250 | 1992 | 14/09/2005 21:32 |
| 970 | La Libertad | S.E. TRUJILLO NORTE | HI1424 | 300001521 | ELKO PERUANA SA | 3220029 | 250 | 1992 | 14/09/2005 21:32 |
| 971 | La Libertad | S.E. TRUJILLO NORTE | HI1425 | 300001522 | DELCROSA | 133794T1 | 200 | 1992 | 14/09/2005 21:32 |
| 972 | La Libertad | S.E. TRUJILLO NORTE | HI1426 | 300001523 | DELCROSA | 133794 T2 | 200 | 1992 | 14/09/2005 21:32 |
| 973 | La Libertad | S.E. TRUJILLO NORTE | HI1427 | 300001524 | DELCROSA | 133770 | 100 | 1992 | 14/09/2005 21:32 |
| 974 | La Libertad | S.E. TRUJILLO NORTE | HI1428 | 300001525 | DELCROSA | 160802T1 | 160 | 1991 | 14/09/2005 21:32 |
| 975 | La Libertad | S.E. TRUJILLO NORTE | HI1429 | 300001526 | I&T ELECTRIC SAC | 500434-01 | 100 | 2009 | 14/09/2005 21:32 |
| 976 | La Libertad | S.E. TRUJILLO NOROESTE | HI0143 | 300001527 | MAGNETRON | 144948 | 75 | 2005 | 14/09/2005 21:32 |
| 977 | La Libertad | S.E. TRUJILLO NORTE | HI1430 | 300001528 | ITAIPU | 92982 | 50 | 2007 | 14/09/2005 21:32 |
| 978 | La Libertad | S.E. TRUJILLO NOROESTE | HI1432 | 300001530 | AVJ | 2196 | 80 | 1997 | 14/09/2005 21:32 |
| 979 | La Libertad | S.E. TRUJILLO NORTE | HI1434 | 300001532 | SIEMENS | 182664 | 37.5 | 1997 | 14/09/2005 21:32 |
| 980 | La Libertad | S.E. TRUJILLO NORTE | HI1434 | 300001533 | SIEMENS | 182605 | 37.5 | 1997 | 14/09/2005 21:32 |
| 981 | La Libertad | S.E. TRUJILLO NORTE | HI1434 | 300001534 | SIN PLACA | NULL | 37.5 | 1997 | 14/09/2005 21:32 |
| 982 | La Libertad | S.E. TRUJILLO SUR | MO1653 | 300001536 | MAGNETRON | 93113 | 50 | 2003 | 14/09/2005 21:32 |
| 983 | La Libertad | S.E. TRUJILLO NORTE | HI1436 | 300001537 | MAGNETRON | 79696-02 | 75 | 2002 | 14/09/2005 21:32 |
| 984 | La Libertad | S.E. TRUJILLO SUR | HI0144 | 300001538 | DELCROSA | 161232T2 | 400 | 1995 | 14/09/2005 21:32 |
| 985 | La Libertad | S.E. PORVENIR | HI0145 | 300001539 | TEISA | 2649 | 160 | 1999 | 14/09/2005 21:32 |
| 986 | La Libertad | S.E. PORVENIR | HI0146 | 300001540 | FABEN | 1178 | 160 | 1983 | 14/09/2005 21:32 |
| 987 | La Libertad | S.E. TRUJILLO SUR | HI0147 | 300001541 | DELCROSA | 161231T6 | 250 | 1995 | 14/09/2005 21:32 |
| 988 | La Libertad | S.E. PORVENIR | HI1304 | 300001542 | BROWN BOVERI | L-11793 | 160 | 1974 | 14/09/2005 21:32 |

| | | | | | | | | | |
|------|-------------|------------------------|--------|-----------|---------------|------------|------|------|------------------|
| 989 | La Libertad | S.E. PORVENIR | HI1305 | 300001543 | CANIPA TABINI | A-72-163-4 | 160 | 1973 | 14/09/2005 21:32 |
| 990 | La Libertad | S.E. PORVENIR | HI1306 | 300001544 | DELCROSA | 114570T | 250 | 1981 | 14/09/2005 21:32 |
| 991 | La Libertad | S.E. PORVENIR | HI1307 | 300001545 | ABB | L190373-07 | 100 | 1999 | 14/09/2005 21:32 |
| 992 | La Libertad | S.E. PORVENIR | HI1308 | 300001546 | DELCROSA | 119572T | 320 | 1981 | 14/09/2005 21:32 |
| 993 | La Libertad | S.E. PORVENIR | HI1309 | 300001547 | AVJ | T-0772 | 80 | 1983 | 14/09/2005 21:32 |
| 994 | La Libertad | S.E. PORVENIR | HI0131 | 300001548 | BROWN BOVERI | L-16839 | 200 | 1984 | 14/09/2005 21:32 |
| 995 | La Libertad | S.E. PORVENIR | HI1310 | 300001549 | DELCROSA | 119567T | 220 | 1981 | 14/09/2005 21:32 |
| 996 | La Libertad | S.E. PORVENIR | HI1311 | 300001550 | ELKO | 3220020 | 250 | 1990 | 14/09/2005 21:32 |
| 997 | La Libertad | S.E. PORVENIR | HI1312 | 300001551 | TEISA | 2148 | 160 | 1995 | 14/09/2005 21:32 |
| 998 | La Libertad | S.E. PORVENIR | HI1313 | 300001552 | TEISA | 2147 | 160 | 1995 | 14/09/2005 21:32 |
| 999 | La Libertad | S.E. PORVENIR | HI1314 | 300001553 | DELCROSA | 137067T1 | 75 | 1995 | 14/09/2005 21:32 |
| 1000 | La Libertad | S.E. TRUJILLO SUR | HI0299 | 300001554 | MAGNETRON | 83348 | 50 | 2002 | 14/09/2005 21:32 |
| 1001 | La Libertad | S.E. TRUJILLO SUR | HI0132 | 300001555 | CEA | 31540-4 | 160 | 1998 | 14/09/2005 21:32 |
| 1002 | La Libertad | S.E. TRUJILLO SUR | HI0133 | 300001556 | ICT | 10502 | 350 | 1963 | 14/09/2005 21:32 |
| 1003 | La Libertad | S.E. PORVENIR | HI0134 | 300001557 | BROWN BOVERI | A-72/63T | 160 | 1973 | 14/09/2005 21:32 |
| 1004 | La Libertad | S.E. PORVENIR | HI0135 | 300001558 | BROWN BOVERI | L-11654 | 160 | 1973 | 14/09/2005 21:32 |
| 1005 | La Libertad | S.E. PORVENIR | HI0136 | 300001559 | DELCROSA | 161231T3 | 250 | 1995 | 14/09/2005 21:32 |
| 1006 | La Libertad | S.E. TRUJILLO NOROESTE | HI0137 | 300001560 | BROWN BOVERI | L12739 | 320 | 1976 | 14/09/2005 21:32 |
| 1007 | La Libertad | S.E. TRUJILLO NOROESTE | HI0138 | 300001561 | DELCROSA | 161072T3 | 250 | 1994 | 14/09/2005 21:32 |
| 1008 | La Libertad | S.E. TRUJILLO SUR | HI0014 | 300001563 | CANIPA TABINI | A7125-3 | 320 | 1971 | 14/09/2005 21:32 |
| 1009 | La Libertad | S.E. PORVENIR | HI0140 | 300001564 | DELCROSA | SIN-PLACA | 160 | 2005 | 14/09/2005 21:32 |
| 1010 | La Libertad | S.E. TRUJILLO NOROESTE | HI1401 | 300001565 | ENERGOTECNIA | T-951470 | 160 | 1995 | 14/09/2005 21:32 |
| 1011 | La Libertad | S.E. TRUJILLO NORTE | HI1403 | 300001567 | RYMEL | KM1134 | 37.5 | 2006 | 14/09/2005 21:32 |
| 1012 | La Libertad | S.E. TRUJILLO NORTE | HI1404 | 300001568 | HOHAGEN HNOS. | 2305 | 160 | 1999 | 14/09/2005 21:32 |
| 1013 | La Libertad | S.E. TRUJILLO NORTE | HI1405 | 300001569 | ELKO PERUANA | 2910105 | 160 | 1994 | 14/09/2005 21:32 |
| 1014 | La Libertad | S.E. TRUJILLO NORTE | HI1406 | 300001570 | MAGNETRON | 100522 | 75 | 2004 | 14/09/2005 21:32 |
| 1015 | La Libertad | S.E. TRUJILLO NORTE | HI1407 | 300001571 | | NULL | 75 | 2010 | 14/09/2005 21:32 |
| 1016 | La Libertad | S.E. TRUJILLO NORTE | HI1408 | 300001572 | SIEMENS | 208870 | 75 | 2000 | 14/09/2005 21:32 |
| 1017 | La Libertad | S.E. TRUJILLO SUR | HI0141 | 300001574 | ELKO PERUANA | 3576001 | 400 | 1987 | 14/09/2005 21:32 |
| 1018 | La Libertad | S.E. TRUJILLO NORTE | HI1410 | 300001575 | RYMEL | KA1631 | 37.5 | 2006 | 14/09/2005 21:32 |
| 1019 | La Libertad | S.E. TRUJILLO NORTE | HI1411 | 300001576 | MAGNETRON | 100518 | 75 | 2004 | 14/09/2005 21:32 |
| 1020 | La Libertad | S.E. PORVENIR | HI1125 | 300001577 | SIEMENS | 182597 | 37.5 | 2006 | 14/09/2005 21:32 |
| 1021 | La Libertad | S.E. PORVENIR | HI1125 | 300001578 | SIEMENS | 182513 | 37.5 | 2006 | 14/09/2005 21:32 |

| | | | | | | | | | |
|------|-------------|------------------------|--------|-----------|----------------|-----------|------|------|------------------|
| 1022 | La Libertad | S.E. PORVENIR | HI1127 | 300001579 | MAGNETRONG | 6367329 | 5 | 1999 | 14/09/2005 21:32 |
| 1023 | La Libertad | S.E. PORVENIR | HI1128 | 300001580 | MAGNETRONG | 63680 | 15 | 1999 | 14/09/2005 21:32 |
| 1024 | La Libertad | S.E. PORVENIR | HI1129 | 300001581 | MAGNETRONG | 63682 | 15 | 1999 | 14/09/2005 21:32 |
| 1025 | La Libertad | S.E. TRUJILLO SUR | HI0113 | 300001582 | | SIN PLACA | 160 | 2009 | 14/09/2005 21:32 |
| 1026 | La Libertad | S.E. PORVENIR | HI1130 | 300001583 | MAGNETRONG | 63671 | 15 | 1999 | 14/09/2005 21:32 |
| 1027 | La Libertad | S.E. PORVENIR | HI1131 | 300001584 | MAGNETRONG | 63677 | 10 | 1999 | 14/09/2005 21:32 |
| 1028 | La Libertad | S.E. PORVENIR | HI1134 | 300001585 | MAGNETRONG | 63678 | 15 | 1999 | 14/09/2005 21:32 |
| 1029 | La Libertad | S.E. PORVENIR | HI1135 | 300001586 | MAGNETRONG | 63674 | 5 | 1999 | 14/09/2005 21:32 |
| 1030 | La Libertad | S.E. TRUJILLO SUR | HI0114 | 300001587 | DELCROSA | 119566T | 100 | 1991 | 14/09/2005 21:32 |
| 1031 | La Libertad | S.E. PORVENIR | HI0115 | 300001588 | ELKO | 121534 | 37.5 | 1991 | 14/09/2005 21:32 |
| 1032 | La Libertad | S.E. PORVENIR | HI0115 | 300001589 | ELKO | 121515 | 37.5 | 1991 | 14/09/2005 21:32 |
| 1033 | La Libertad | S.E. PORVENIR | HI0115 | 300001590 | ELKO | 121542 | 37.5 | 1991 | 14/09/2005 21:32 |
| 1034 | La Libertad | S.E. TRUJILLO SUR | HI0117 | 300001592 | ICT | A71531 | 160 | 1971 | 14/09/2005 21:32 |
| 1035 | La Libertad | S.E. TRUJILLO SUR | HI0118 | 300001593 | DELCROSSA | 133794T3 | 200 | 1992 | 14/09/2005 21:32 |
| 1036 | La Libertad | S.E. PORVENIR | HI0119 | 300001594 | DELCROSA | 132894T1 | 200 | 1991 | 14/09/2005 21:32 |
| 1037 | La Libertad | S.E. TRUJILLO SUR | HI0012 | 300001595 | DELCROSA | 137087T2 | 220 | 1995 | 14/09/2005 21:32 |
| 1038 | La Libertad | S.E. TRUJILLO NOROESTE | HI0120 | 300001596 | ABB | LD000547 | 100 | 1998 | 14/09/2005 21:32 |
| 1039 | La Libertad | S.E. TRUJILLO NOROESTE | HI0121 | 300001597 | DELCROSA | 115424 | 160 | 1979 | 14/09/2005 21:32 |
| 1040 | La Libertad | S.E. TRUJILLO NOROESTE | HI0122 | 300001598 | ELECTRIC POWER | 12700 | 75 | 2002 | 14/09/2005 21:32 |
| 1041 | La Libertad | S.E. PORVENIR | HI0123 | 300001599 | DELCROSA | 140928T1 | 100 | 1998 | 14/09/2005 21:32 |
| 1042 | La Libertad | S.E. PORVENIR | HI0124 | 300001600 | DELCROSA | 140928T2 | 100 | 1998 | 14/09/2005 21:32 |
| 1043 | La Libertad | S.E. PORVENIR | HI0125 | 300001601 | DELCROSA | 140027T1 | 160 | 1998 | 14/09/2005 21:32 |
| 1044 | La Libertad | S.E. TRUJILLO SUR | HI0126 | 300001602 | DELCROSA | 132275T1 | 250 | 1990 | 14/09/2005 21:32 |
| 1045 | La Libertad | S.E. TRUJILLO SUR | HI0127 | 300001603 | DELCROSA | 133303T1 | 50 | 1991 | 14/09/2005 21:32 |
| 1046 | La Libertad | S.E. PORVENIR | HI0128 | 300001604 | H-H | 562 | 160 | 1992 | 14/09/2005 21:32 |
| 1047 | La Libertad | S.E. PORVENIR | HI0129 | 300001605 | BROWN BOVERI | L-17874 | 200 | 1987 | 14/09/2005 21:32 |
| 1048 | La Libertad | S.E. TRUJILLO SUR | HI0013 | 300001606 | DELCROSA | 115203 | 250 | 1978 | 14/09/2005 21:32 |
| 1049 | La Libertad | S.E. PORVENIR | HI0130 | 300001607 | RYMEL | KA1669 | 75 | 2006 | 14/09/2005 21:32 |
| 1050 | La Libertad | S.E. PORVENIR | HI1301 | 300001608 | DELCROSA | 112919 | 250 | 1977 | 14/09/2005 21:32 |
| 1051 | La Libertad | S.E. PORVENIR | HI1302 | 300001609 | DELCROSA | 119569T | 320 | 1981 | 14/09/2005 21:32 |
| 1052 | La Libertad | S.E. PORVENIR | HI1303 | 300001610 | HOHAGEN HNOS. | 1536 | 250 | 1996 | 14/09/2005 21:32 |
| 1053 | La Libertad | S.E. PORVENIR | HI1108 | 300001611 | SIEMENS | 182441 | 37.5 | 1997 | 14/09/2005 21:32 |
| 1054 | La Libertad | S.E. TRUJILLO SUR | HI0111 | 300001615 | ABB | L20156 | 500 | 1993 | 14/09/2005 21:32 |

| | | | | | | | | | |
|------|-------------|-------------------|--------|-----------|--------------|----------|------|------|------------------|
| 1055 | La Libertad | S.E. PORVENIR | HI1110 | 300001616 | SIEMENS | 182628 | 37.5 | 1997 | 14/09/2005 21:32 |
| 1056 | La Libertad | S.E. PORVENIR | HI1110 | 300001617 | SIEMENS | 182690 | 37.5 | 1997 | 14/09/2005 21:32 |
| 1057 | La Libertad | S.E. PORVENIR | HI1110 | 300001618 | SIEMENS | 182688 | 37.5 | 1997 | 14/09/2005 21:32 |
| 1058 | La Libertad | S.E. PORVENIR | HI1111 | 300001619 | SIEMENS | 182602 | 37.5 | 1997 | 14/09/2005 21:32 |
| 1059 | La Libertad | S.E. PORVENIR | HI1111 | 300001620 | SIEMENS | 182548 | 37.5 | 1997 | 14/09/2005 21:32 |
| 1060 | La Libertad | S.E. PORVENIR | HI1112 | 300001621 | SIEMENS | 182481 | 37.5 | 2009 | 14/09/2005 21:32 |
| 1061 | La Libertad | S.E. PORVENIR | HI1112 | 300001622 | SIEMENS | 182744 | 37.5 | 2009 | 14/09/2005 21:32 |
| 1062 | La Libertad | S.E. PORVENIR | HI1113 | 300001623 | SIEMENS | 182493 | 37.5 | 1997 | 14/09/2005 21:32 |
| 1063 | La Libertad | S.E. PORVENIR | HI1113 | 300001624 | SIEMENS | 182588 | 37.5 | 1997 | 14/09/2005 21:32 |
| 1064 | La Libertad | S.E. PORVENIR | HI1114 | 300001625 | SIEMENS | 182622 | 37.5 | 1997 | 14/09/2005 21:32 |
| 1065 | La Libertad | S.E. PORVENIR | HI1114 | 300001626 | SIEMENS | 182425 | 37.5 | 1997 | 14/09/2005 21:32 |
| 1066 | La Libertad | S.E. PORVENIR | HI1115 | 300001627 | RYMEL | KA1410 | 50 | 2006 | 14/09/2005 21:32 |
| 1067 | La Libertad | S.E. PORVENIR | HI1116 | 300001629 | DELCROSA | 161617T1 | 80 | 1998 | 14/09/2005 21:32 |
| 1068 | La Libertad | S.E. PORVENIR | HI1117 | 300001630 | RYMEL | KM1383 | 50 | 2006 | 14/09/2005 21:32 |
| 1069 | La Libertad | S.E. PORVENIR | HI1118 | 300001631 | RYMEL | KM1108 | 37.5 | 2006 | 14/09/2005 21:32 |
| 1070 | La Libertad | S.E. PORVENIR | HI1119 | 300001632 | DELCROSA | 161618T2 | 80 | 1998 | 14/09/2005 21:32 |
| 1071 | La Libertad | S.E. TRUJILLO SUR | HI0112 | 300001633 | | NULL | 320 | 2009 | 14/09/2005 21:32 |
| 1072 | La Libertad | S.E. PORVENIR | HI1120 | 300001634 | SIEMENS | 182528 | 37.5 | 1997 | 14/09/2005 21:32 |
| 1073 | La Libertad | S.E. PORVENIR | HI1120 | 300001635 | SIEMENS | 182456 | 37.5 | 1997 | 14/09/2005 21:32 |
| 1074 | La Libertad | S.E. PORVENIR | HI1121 | 300001636 | RYMEL | KA1649 | 50 | 2006 | 14/09/2005 21:32 |
| 1075 | La Libertad | S.E. PORVENIR | HI1122 | 300001637 | DELCROSA | 161619T2 | 160 | 1998 | 14/09/2005 21:32 |
| 1076 | La Libertad | S.E. PORVENIR | HI1123 | 300001638 | RYMEL | KA1686 | 37.5 | 2006 | 14/09/2005 21:32 |
| 1077 | La Libertad | S.E. PORVENIR | HI1095 | 300001639 | SIEMENS | 182504 | 37.5 | 1997 | 14/09/2005 21:32 |
| 1078 | La Libertad | S.E. PORVENIR | HI1096 | 300001640 | SIEMENS | 182786 | 37.5 | 1997 | 14/09/2005 21:32 |
| 1079 | La Libertad | S.E. PORVENIR | HI1097 | 300001641 | ENERGOTECNIA | T931285 | 200 | 1993 | 14/09/2005 21:32 |
| 1080 | La Libertad | S.E. PORVENIR | HI1098 | 300001642 | SIEMENS | 182684 | 37.5 | 1997 | 14/09/2005 21:32 |
| 1081 | La Libertad | S.E. PORVENIR | HI1098 | 300001643 | SIEMENS | 182784 | 37.5 | 1997 | 14/09/2005 21:32 |
| 1082 | La Libertad | S.E. PORVENIR | HI1098 | 300001644 | SIEMENS | 182781 | 37.5 | 1997 | 14/09/2005 21:32 |
| 1083 | La Libertad | S.E. PORVENIR | HI1099 | 300001645 | SIEMENS | 182783 | 37.5 | 1997 | 14/09/2005 21:32 |
| 1084 | La Libertad | S.E. PORVENIR | HI1099 | 300001646 | SIEMENS | 182737 | 37.5 | 1997 | 14/09/2005 21:32 |
| 1085 | La Libertad | S.E. TRUJILLO SUR | HI0011 | 300001647 | FABEN | 749 | 400 | 1978 | 14/09/2005 21:32 |
| 1086 | La Libertad | S.E. TRUJILLO SUR | HI0110 | 300001648 | ABB | 120157 | 500 | 1993 | 14/09/2005 21:32 |
| 1087 | La Libertad | S.E. PORVENIR | HI1100 | 300001649 | SIEMENS | 182596 | 37.5 | 1997 | 14/09/2005 21:32 |

| | | | | | | | | | |
|------|-------------|-------------------|--------|-----------|--------------|---------|------|------|------------------|
| 1088 | La Libertad | S.E. PORVENIR | HI1100 | 300001650 | SIEMENS | 182779 | 37.5 | 1997 | 14/09/2005 21:32 |
| 1089 | La Libertad | S.E. PORVENIR | HI1101 | 300001651 | SIEMENS | 182508 | 37.5 | 1977 | 14/09/2005 21:32 |
| 1090 | La Libertad | S.E. PORVENIR | HI1101 | 300001652 | SIEMENS | 182492 | 37.5 | 1977 | 14/09/2005 21:32 |
| 1091 | La Libertad | S.E. PORVENIR | HI1101 | 300001653 | SIEMENS | 182498 | 37.5 | 1977 | 14/09/2005 21:32 |
| 1092 | La Libertad | S.E. PORVENIR | HI1102 | 300001654 | SIEMENS | 182464 | 37.5 | 1997 | 14/09/2005 21:32 |
| 1093 | La Libertad | S.E. PORVENIR | HI1102 | 300001655 | SIEMENS | 182685 | 37.5 | 1997 | 14/09/2005 21:32 |
| 1094 | La Libertad | S.E. PORVENIR | HI1103 | 300001656 | SIEMENS | 182530 | 37.5 | 1997 | 14/09/2005 21:32 |
| 1095 | La Libertad | S.E. PORVENIR | HI1103 | 300001657 | SIEMENS | 182532 | 37.5 | 1997 | 14/09/2005 21:32 |
| 1096 | La Libertad | S.E. PORVENIR | HI1104 | 300001658 | SIEMENS | 182434 | 37.5 | 1997 | 14/09/2005 21:32 |
| 1097 | La Libertad | S.E. PORVENIR | HI1104 | 300001659 | SIEMENS | 182499 | 37.5 | 1997 | 14/09/2005 21:32 |
| 1098 | La Libertad | S.E. PORVENIR | HI1105 | 300001660 | SIEMENS | 182494 | 37.5 | 1997 | 14/09/2005 21:32 |
| 1099 | La Libertad | S.E. PORVENIR | HI1106 | 300001661 | BROWN BOVERI | 121647 | 37.5 | 1976 | 14/09/2005 21:32 |
| 1100 | La Libertad | S.E. PORVENIR | HI1106 | 300001662 | BROWN BOVERI | 121543 | 37.5 | 1976 | 14/09/2005 21:32 |
| 1101 | La Libertad | S.E. PORVENIR | HI1106 | 300001663 | BROWN BOVERI | 121666 | 37.5 | 1976 | 14/09/2005 21:32 |
| 1102 | La Libertad | S.E. PORVENIR | HI1107 | 300001664 | SIEMENS | 182576 | 37.5 | 1997 | 14/09/2005 21:32 |
| 1103 | La Libertad | S.E. PORVENIR | HI1108 | 300001665 | SIEMENS | 182570 | 37.5 | 1997 | 14/09/2005 21:32 |
| 1104 | La Libertad | S.E. PORVENIR | HI1076 | 300001666 | SIEMENS | 182483 | 37.5 | 1997 | 14/09/2005 21:32 |
| 1105 | La Libertad | S.E. PORVENIR | HI1077 | 300001667 | SIEMENS | 182457 | 37.5 | 1997 | 14/09/2005 21:32 |
| 1106 | La Libertad | S.E. PORVENIR | HI1077 | 300001668 | SIEMENS | 182583 | 37.5 | 1997 | 14/09/2005 21:32 |
| 1107 | La Libertad | S.E. PORVENIR | HI1078 | 300001669 | SIEMENS | 182449 | 37.5 | 1997 | 14/09/2005 21:32 |
| 1108 | La Libertad | S.E. PORVENIR | HI1078 | 300001670 | SIEMENS | 182577 | 37.5 | 1997 | 14/09/2005 21:32 |
| 1109 | La Libertad | S.E. PORVENIR | HI1079 | 300001671 | RYMEL | KA1674 | 75 | 2006 | 14/09/2005 21:32 |
| 1110 | La Libertad | S.E. PORVENIR | HI1081 | 300001672 | RYMEL | KA1553 | 50 | 2006 | 14/09/2005 21:32 |
| 1111 | La Libertad | S.E. PORVENIR | HI1082 | 300001673 | RYMEL | KA1668 | 75 | 2006 | 14/09/2005 21:32 |
| 1112 | La Libertad | S.E. PORVENIR | HI1083 | 300001674 | RYMEL | KM1107 | 37.5 | 2006 | 14/09/2005 21:32 |
| 1113 | La Libertad | S.E. PORVENIR | HI1085 | 300001675 | RYMEL | KM1236 | 50 | 2006 | 14/09/2005 21:32 |
| 1114 | La Libertad | S.E. PORVENIR | HI1088 | 300001679 | RYMEL | KM1132 | 37.5 | 2006 | 14/09/2005 21:32 |
| 1115 | La Libertad | S.E. PORVENIR | HI1087 | 300001681 | SIEMENS | 182447 | 37.5 | 2006 | 14/09/2005 21:32 |
| 1116 | La Libertad | S.E. PORVENIR | HI1087 | 300001682 | SIEMENS | NULL | 37.5 | 2006 | 14/09/2005 21:32 |
| 1117 | La Libertad | S.E. TRUJILLO SUR | HI0109 | 300001684 | ABB | 19676 | 250 | 1993 | 14/09/2005 21:32 |
| 1118 | La Libertad | S.E. PORVENIR | HI1091 | 300001685 | RYMEL | KY2127 | 100 | 2006 | 14/09/2005 21:32 |
| 1119 | La Libertad | S.E. PORVENIR | HI1092 | 300001686 | BROWN BOVERI | NULL | 37.5 | 2006 | 14/09/2005 21:32 |
| 1120 | La Libertad | S.E. PORVENIR | HI1092 | 300001687 | BROWN BOVERI | L121732 | 37.5 | 2006 | 14/09/2005 21:32 |

| | | | | | | | | | |
|------|-------------|------------------------|--------|-----------|--------------|-------------|------|------|------------------|
| 1121 | La Libertad | S.E. PORVENIR | HI1092 | 300001688 | BROWN BOVERI | L121539 | 37.5 | 2006 | 14/09/2005 21:32 |
| 1122 | La Libertad | S.E. PORVENIR | HI1093 | 300001691 | | TR-2005-124 | 160 | 2006 | 14/09/2005 21:32 |
| 1123 | La Libertad | S.E. PORVENIR | HI1093 | 300001691 | | TR-2005-124 | 160 | 2006 | 14/09/2005 21:32 |
| 1124 | La Libertad | S.E. PORVENIR | HI1094 | 300001692 | DELCROSA | 133770T10 | 160 | 1992 | 14/09/2005 21:32 |
| 1125 | La Libertad | S.E. PORVENIR | HI1095 | 300001693 | RYMEL | KA1755 | 75 | 2006 | 14/09/2005 21:32 |
| 1126 | La Libertad | S.E. PORVENIR | HI1095 | 300001694 | SIEMENS | 182560 | 37.5 | 1997 | 14/09/2005 21:32 |
| 1127 | La Libertad | S.E. PORVENIR | HI1063 | 300001695 | SIEMENS | 182714 | 37.5 | 1997 | 14/09/2005 21:32 |
| 1128 | La Libertad | S.E. PORVENIR | HI1063 | 300001696 | SIEMENS | 182740 | 37.5 | 1997 | 14/09/2005 21:32 |
| 1129 | La Libertad | S.E. PORVENIR | HI1064 | 300001697 | SIEMENS | 182734 | 37.5 | 1997 | 14/09/2005 21:32 |
| 1130 | La Libertad | S.E. PORVENIR | HI1064 | 300001698 | SIEMENS | 182438 | 37.5 | 1997 | 14/09/2005 21:32 |
| 1131 | La Libertad | S.E. PORVENIR | HI1065 | 300001699 | SIEMENS | 182428 | 37.5 | 1997 | 14/09/2005 21:32 |
| 1132 | La Libertad | S.E. PORVENIR | HI1002 | 300001700 | BROWN BOVERI | L121749 | 37.5 | 1976 | 14/09/2005 21:32 |
| 1133 | La Libertad | S.E. PORVENIR | HI1002 | 300001701 | BROWN BOVERI | L121514 | 37.5 | 1976 | 14/09/2005 21:32 |
| 1134 | La Libertad | S.E. PORVENIR | HI1003 | 300001702 | BROWN BOVERI | L121710 | 37.5 | 1976 | 14/09/2005 21:32 |
| 1135 | La Libertad | S.E. PORVENIR | HI1003 | 300001703 | BROWN BOVERI | L121575 | 37.5 | 1976 | 14/09/2005 21:32 |
| 1136 | La Libertad | S.E. PORVENIR | HI1004 | 300001704 | BROWN BOVERI | L121523 | 37.5 | 1976 | 14/09/2005 21:32 |
| 1137 | La Libertad | S.E. PORVENIR | HI1004 | 300001705 | BROWN BOVERI | L121660 | 37.5 | 1976 | 14/09/2005 21:32 |
| 1138 | La Libertad | S.E. PORVENIR | HI1004 | 300001706 | BROWN BOVERI | L121582 | 37.5 | 1976 | 14/09/2005 21:32 |
| 1139 | La Libertad | S.E. PORVENIR | HI1005 | 300001707 | RYMEL | KA1680 | 50 | 2006 | 14/09/2005 21:32 |
| 1140 | La Libertad | S.E. TRUJILLO NOROESTE | HI0632 | 300001708 | RYMEL | KY2188 | 37.5 | 2006 | 14/09/2005 21:32 |
| 1141 | La Libertad | S.E. PORVENIR | HI1006 | 300001709 | DELCROSA | SIN PLACA | 160 | 2006 | 14/09/2005 21:32 |
| 1142 | La Libertad | S.E. PORVENIR | HI1007 | 300001710 | DELCROSA | 112907T2 | 200 | 1976 | 14/09/2005 21:32 |
| 1143 | La Libertad | S.E. PORVENIR | HI1009 | 300001711 | BROWN BOVERI | L12191 | 250 | 1994 | 14/09/2005 21:32 |
| 1144 | La Libertad | S.E. PORVENIR | HI1010 | 300001712 | DELCROSA | 161231T1 | 250 | 1995 | 14/09/2005 21:32 |
| 1145 | La Libertad | S.E. PORVENIR | HI1011 | 300001713 | SIEMENS | 182432 | 37.5 | 1997 | 14/09/2005 21:32 |
| 1146 | La Libertad | S.E. PORVENIR | HI1011 | 300001714 | SIEMENS | 182423 | 37.5 | 1997 | 14/09/2005 21:32 |
| 1147 | La Libertad | S.E. PORVENIR | HI1011 | 300001715 | SIEMENS | 182595 | 37.5 | 1997 | 14/09/2005 21:32 |
| 1148 | La Libertad | S.E. PORVENIR | HI1012 | 300001716 | DELCROSA | 161231T2 | 250 | 1995 | 14/09/2005 21:32 |
| 1149 | La Libertad | S.E. PORVENIR | HI1013 | 300001717 | MAGNETRON | 104970 | 100 | 2005 | 14/09/2005 21:32 |
| 1150 | La Libertad | S.E. PORVENIR | HI1014 | 300001718 | SIEMENS | 182608 | 37.5 | 1997 | 14/09/2005 21:32 |
| 1151 | La Libertad | S.E. PORVENIR | HI1014 | 300001719 | SIEMENS | 182765 | 37.5 | 1997 | 14/09/2005 21:32 |
| 1152 | La Libertad | S.E. PORVENIR | HI1015 | 300001720 | BROWN BOVERI | 121595 | 37.5 | 1976 | 14/09/2005 21:32 |
| 1153 | La Libertad | S.E. PORVENIR | HI1016 | 300001721 | DELCROSA | 101105T2 | 160 | 1968 | 14/09/2005 21:32 |

| | | | | | | | | | |
|------|-------------|------------------------|--------|-----------|--------------|------------|------|------|------------------|
| 1154 | La Libertad | S.E. LA FLORIDA | OT0115 | 300001722 | DELCROSA | 160011T1 | 15 | 2010 | 14/09/2005 21:32 |
| 1155 | La Libertad | S.E. LA FLORIDA | OT0117 | 300001723 | DELCROSA | T-4-160007 | 75 | 1997 | 14/09/2005 21:32 |
| 1156 | La Libertad | S.E. LA FLORIDA | OT0118 | 300001724 | DELCROSA | T4-160021 | 15 | 1996 | 14/09/2005 21:32 |
| 1157 | La Libertad | S.E. LA FLORIDA | OT0119 | 300001725 | DELCROSA | P-2160010 | 25 | 1996 | 14/09/2005 21:32 |
| 1158 | La Libertad | S.E. TRUJILLO SUR | HI0102 | 300001726 | BROWN BOVERI | L11132 | 160 | 1972 | 14/09/2005 21:32 |
| 1159 | La Libertad | S.E. PORVENIR | HI1020 | 300001727 | ELKO PERUANA | 2555021 | 100 | 1986 | 14/09/2005 21:32 |
| 1160 | La Libertad | S.E. PORVENIR | HI1022 | 300001728 | RYMEL | KY1292 | 50 | 2006 | 14/09/2005 21:32 |
| 1161 | La Libertad | S.E. PORVENIR | HI1023 | 300001729 | DELCROSA | 132675T1 | 160 | 1991 | 14/09/2005 21:32 |
| 1162 | La Libertad | S.E. PORVENIR | HI1024 | 300001730 | RYMEL | KA1893 | 100 | 2006 | 14/09/2005 21:32 |
| 1163 | La Libertad | S.E. TRUJILLO NOROESTE | HI1025 | 300001731 | RYMEL | KY2126 | 100 | 2006 | 14/09/2005 21:32 |
| 1164 | La Libertad | S.E. PORVENIR | HI1026 | 300001732 | SIEMENS | 182595 | 37.5 | 1997 | 14/09/2005 21:32 |
| 1165 | La Libertad | S.E. PORVENIR | HI1027 | 300001733 | ELKO PERUANA | 2910101 | 160 | 1994 | 14/09/2005 21:32 |
| 1166 | La Libertad | S.E. PORVENIR | HI1028 | 300001734 | SIEMENS | 182520 | 37.5 | 1997 | 14/09/2005 21:32 |
| 1167 | La Libertad | S.E. PORVENIR | HI1028 | 300001735 | SIEMENS | 182563 | 37.5 | 1997 | 14/09/2005 21:32 |
| 1168 | La Libertad | S.E. PORVENIR | HI1029 | 300001736 | RYMEL | KA1703 | 75 | 2006 | 14/09/2005 21:32 |
| 1169 | La Libertad | S.E. PORVENIR | HI0103 | 300001737 | ENERGOTECNIA | T931477 | 250 | 1995 | 14/09/2005 21:32 |
| 1170 | La Libertad | S.E. PORVENIR | HI1030 | 300001738 | DELCROSA | 162161T1 | 50 | 2004 | 14/09/2005 21:32 |
| 1171 | La Libertad | S.E. PORVENIR | HI1032 | 300001739 | SIEMENS | 182471 | 37.5 | 1997 | 14/09/2005 21:32 |
| 1172 | La Libertad | S.E. PORVENIR | HI1032 | 300001740 | SIEMENS | 182633 | 37.5 | 1997 | 14/09/2005 21:32 |
| 1173 | La Libertad | S.E. PORVENIR | HI1033 | 300001741 | SIEMENS | 182525 | 37.5 | 1997 | 14/09/2005 21:32 |
| 1174 | La Libertad | S.E. PORVENIR | HI1033 | 300001742 | SIEMENS | 182554 | 37.5 | 1997 | 14/09/2005 21:32 |
| 1175 | La Libertad | S.E. PORVENIR | HI1034 | 300001743 | SIEMENS | 182760 | 37.5 | 1997 | 14/09/2005 21:32 |
| 1176 | La Libertad | S.E. PORVENIR | HI1034 | 300001744 | SIEMENS | 182604 | 37.5 | 1997 | 14/09/2005 21:32 |
| 1177 | La Libertad | S.E. PORVENIR | HI0287 | 300001745 | SIEMENS | 206663 | 75 | 2000 | 14/09/2005 21:32 |
| 1178 | La Libertad | S.E. TRUJILLO NORTE | HI0879 | 300001748 | SIEMENS | 213337 | 15 | 2001 | 14/09/2005 21:32 |
| 1179 | La Libertad | S.E. TRUJILLO NORTE | HI0880 | 300001749 | SIEMENS | 213339 | 15 | 2001 | 14/09/2005 21:32 |
| 1180 | La Libertad | S.E. TRUJILLO NORTE | HI0881 | 300001750 | ABB | L100457-12 | 50 | 2000 | 14/09/2005 21:32 |
| 1181 | La Libertad | S.E. PORVENIR | HI1137 | 300001751 | ABB | L100450-02 | 50 | 2000 | 14/09/2005 21:32 |
| 1182 | La Libertad | S.E. PORVENIR | HI1139 | 300001752 | ABB | L100457-06 | 50 | 2000 | 14/09/2005 21:32 |
| 1183 | La Libertad | S.E. PORVENIR | HI1142 | 300001753 | ABB | L100450-07 | 50 | 2000 | 14/09/2005 21:32 |
| 1184 | La Libertad | S.E. PORVENIR | HI1144 | 300001754 | ABB | L100457-13 | 50 | 2000 | 14/09/2005 21:32 |
| 1185 | La Libertad | S.E. PORVENIR | HI1145 | 300001755 | SIEMENS | 213324 | 37.5 | 2001 | 14/09/2005 21:32 |
| 1186 | La Libertad | S.E. PORVENIR | HI1147 | 300001756 | SIEMENS | 213332 | 37.5 | 2001 | 14/09/2005 21:32 |

| | | | | | | | | | |
|------|-------------|---------------------|--------|-----------|--------------|------------|------|------|------------------|
| 1187 | La Libertad | S.E. TRUJILLO NORTE | HI0882 | 300001757 | SIEMENS | 213338 | 75 | 2001 | 14/09/2005 21:32 |
| 1188 | La Libertad | S.E. PORVENIR | HI1020 | 300001758 | ABB | L-19784 | 160 | 1993 | 14/09/2005 21:32 |
| 1189 | La Libertad | S.E. PORVENIR | HI1043 | 300001759 | SIEMENS | 182646 | 37.5 | 1997 | 14/09/2005 21:32 |
| 1190 | La Libertad | S.E. PORVENIR | HI1105 | 300001760 | SIEMENS | SIN PLACA | 37.5 | 1997 | 14/09/2005 21:32 |
| 1191 | La Libertad | S.E. PORVENIR | HI0353 | 300001761 | H-HOAGEN | 3283 | 100 | 2004 | 14/09/2005 21:32 |
| 1192 | La Libertad | S.E. TRUJILLO NORTE | HI0615 | 300001766 | ABB | L110052-01 | 50 | 2001 | 14/09/2005 21:32 |
| 1193 | La Libertad | S.E. TRUJILLO NORTE | HI0618 | 300001767 | SIEMENS | 213322 | 37.5 | 2001 | 14/09/2005 21:32 |
| 1194 | La Libertad | S.E. OTUZCO | OT0049 | 300001770 | BROWN BOVERI | L121679 | 37.5 | 1976 | 14/09/2005 21:32 |
| 1195 | La Libertad | S.E. LA FLORIDA | OT0116 | 300001771 | DELCROSA | 160007T6 | 75 | 1987 | 14/09/2005 21:32 |
| 1196 | La Libertad | S.E. PORVENIR | HI1035 | 300001774 | SIEMENS | 182894 | 37.5 | 1997 | 14/09/2005 21:32 |
| 1197 | La Libertad | S.E. PORVENIR | HI0263 | 300001776 | ABB | 190058-02 | 37.5 | 1999 | 14/09/2005 21:32 |
| 1198 | La Libertad | S.E. VIRU | VI0009 | 300001777 | ENERGOTECNIA | T-911145 | 100 | 2000 | 14/09/2005 21:32 |
| 1199 | La Libertad | S.E. VIRU | VI0009 | 300001777 | ENERGOTECNIA | T-911145 | 100 | 2000 | 14/09/2005 21:32 |
| 1200 | La Libertad | S.E. VIRU | VI0011 | 300001778 | MAGNETRONG | 77655-01 | 75 | 2007 | 14/09/2005 21:32 |
| 1201 | La Libertad | S.E. VIRU | VI0012 | 300001779 | MAGNETRONG | 77648 | 50 | 2007 | 14/09/2005 21:32 |
| 1202 | La Libertad | S.E. PORVENIR | HI1073 | 300001782 | SIEMENS | 182782 | 37.5 | 1997 | 14/09/2005 21:32 |
| 1203 | La Libertad | S.E. PORVENIR | HI1042 | 300001783 | SIEMENS | 182651 | 37.5 | 1997 | 14/09/2005 21:32 |
| 1204 | La Libertad | S.E. PORVENIR | HI1061 | 300001784 | SIEMENS | 182617 | 37.5 | 1997 | 14/09/2005 21:32 |
| 1205 | La Libertad | S.E. PORVENIR | HI1033 | 300001785 | SIEMENS | 182458 | 37.5 | 1997 | 14/09/2005 21:32 |
| 1206 | La Libertad | S.E. PORVENIR | HI1061 | 300001786 | SIEMENS | 182709 | 37.5 | 1997 | 14/09/2005 21:32 |
| 1207 | La Libertad | S.E. PORVENIR | HI1062 | 300001787 | SIEMENS | 182717 | 37.5 | 1997 | 14/09/2005 21:32 |
| 1208 | La Libertad | S.E. PORVENIR | HI1074 | 300001788 | SIEMENS | 182600 | 37.5 | 1997 | 14/09/2005 21:32 |
| 1209 | La Libertad | S.E. TRUJILLO NORTE | HI0627 | 300001800 | ABB | L110052-03 | 50 | 2001 | 14/09/2005 21:32 |
| 1210 | La Libertad | S.E. TRUJILLO NORTE | HI0630 | 300001801 | RYMEL | KY2125 | 100 | 2006 | 14/09/2005 21:32 |
| 1211 | La Libertad | S.E. PORVENIR | HI1008 | 300001802 | SIEMENS | 182542 | 37.5 | 1997 | 14/09/2005 21:32 |
| 1212 | La Libertad | S.E. LA FLORIDA | OT0081 | 300001803 | RYMEL | KA1630 | 37.5 | 2006 | 14/09/2005 21:32 |
| 1213 | La Libertad | S.E. PORVENIR | HI1035 | 300001804 | SIEMENS | 182695 | 37.5 | 1997 | 14/09/2005 21:32 |
| 1214 | La Libertad | S.E. PORVENIR | HI1049 | 300001805 | SIEMENS | 182707 | 37.5 | 1997 | 14/09/2005 21:32 |
| 1215 | La Libertad | S.E. PORVENIR | HI1064 | 300001806 | SIEMENS | 182474 | 37.5 | 1997 | 14/09/2005 21:32 |
| 1216 | La Libertad | S.E. PORVENIR | HI1018 | 300001807 | SIEMENS | 182715 | 37.5 | 1997 | 14/09/2005 21:32 |
| 1217 | La Libertad | S.E. PORVENIR | HI1061 | 300001808 | SIEMENS | 182640 | 37.5 | 1997 | 14/09/2005 21:32 |
| 1218 | La Libertad | S.E. PORVENIR | HI1062 | 300001809 | SIEMENS | 182616 | 37.5 | 1997 | 14/09/2005 21:32 |
| 1219 | La Libertad | S.E. PORVENIR | HI1038 | 300001810 | SIEMENS | 182726 | 37.5 | 1997 | 14/09/2005 21:32 |

| | | | | | | | | | |
|------|-------------|------------------------|--------|-----------|-----------------------|-------------|------|------|------------------|
| 1220 | La Libertad | S.E. PORVENIR | HI1073 | 300001811 | SIEMENS | 1824322 | 37.5 | 1997 | 14/09/2005 21:32 |
| 1221 | La Libertad | S.E. PORVENIR | HI1074 | 300001812 | SIEMENS | 182418 | 37.5 | 1997 | 14/09/2005 21:32 |
| 1222 | La Libertad | S.E. PORVENIR | HI1075 | 300001813 | SIEMENS | 182416 | 25 | 1997 | 14/09/2005 21:32 |
| 1223 | La Libertad | S.E. PORVENIR | HI0296 | 300001815 | ABB | 190059-05 | 25 | 1999 | 14/09/2005 21:32 |
| 1224 | La Libertad | S.E. PORVENIR | HI0296 | 300001816 | ABB | 190059-02 | 25 | 1999 | 14/09/2005 21:32 |
| 1225 | La Libertad | S.E. TRUJILLO SUR | HI0068 | 300001818 | BROWN BOVERI CANEP | L12197 | 320 | 1974 | 14/09/2005 21:32 |
| 1226 | La Libertad | S.E. OTUZCO | HI1340 | 300001822 | | 142673T1 | 50 | 2005 | 14/09/2005 21:32 |
| 1227 | La Libertad | S.E. PORVENIR | HI1340 | 300001822 | | 142673T1 | 50 | 2005 | 14/09/2005 21:32 |
| 1228 | La Libertad | S.E. TRUJILLO SUR | HI0301 | 300001824 | DELCSOSA | 127732T1 | 160 | 1986 | 14/09/2005 21:32 |
| 1229 | La Libertad | S.E. TRUJILLO SUR | HI0335 | 300001825 | Elko Peruana | S3-11093 | 50 | 2002 | 14/09/2005 21:32 |
| 1230 | La Libertad | S.E. TRUJILLO SUR | HI0302 | 300001826 | ELECTRICPOWER | T 21649 | 75 | 2002 | 14/09/2005 21:32 |
| 1231 | La Libertad | S.E. CHARAT | OT0163 | 300001827 | TRAFOPAR | 221620 | 37.5 | 2006 | 14/09/2005 21:32 |
| 1232 | La Libertad | S.E. CAJABAMBA | CB4007 | 300001830 | MEGA | 104094 | 25 | 1997 | 14/09/2005 21:32 |
| 1233 | La Libertad | S.E. CAJABAMBA | CB4009 | 300001832 | MEGA | 104041 | 25 | 1997 | 14/09/2005 21:32 |
| 1234 | La Libertad | S.E. TRUJILLO SUR | HI0351 | 300001833 | EPLI SAC | TR-2006-131 | 75 | 2007 | 14/09/2005 21:32 |
| 1235 | La Libertad | S.E. TRUJILLO SUR | HI0203 | 300001834 | DELCSOSA | 161619T3 | 160 | 1998 | 14/09/2005 21:32 |
| 1236 | La Libertad | S.E. OTUZCO | OT0048 | 300001836 | SIEMENS | 220587 | 37.5 | 2002 | 14/09/2005 21:32 |
| 1237 | La Libertad | S.E. TRUJILLO NORTE | HI1457 | 300001838 | PIGSA | T377 | 50 | 2002 | 14/09/2005 21:32 |
| 1238 | La Libertad | S.E. TRUJILLO SUR | HI0307 | 300001840 | DELCSOSA | 133504T1 | 250 | 1992 | 14/09/2005 21:32 |
| 1239 | La Libertad | S.E. TRUJILLO SUR | HI0362 | 300001841 | MAGNETRON | 100491 | 250 | 2004 | 14/09/2005 21:32 |
| 1240 | La Libertad | S.E. PORVENIR | HI1172 | 300001842 | DELCSOSA | 142537-T1 | 50 | 2004 | 14/09/2005 21:32 |
| 1241 | La Libertad | S.E. PORVENIR | HI0360 | 300001843 | DELCSOSA | 142537 - T2 | 50 | 2004 | 14/09/2005 21:32 |
| 1242 | La Libertad | S.E. TRUJILLO NORTE | HI1467 | 300001844 | DELCSOSA | 161617T6 | 50 | 1998 | 14/09/2005 21:32 |
| 1243 | La Libertad | S.E. TRUJILLO SUR | MO1605 | 300001845 | ABB - Asea Bronw Bove | L21368 | 160 | 1994 | 14/09/2005 21:32 |
| 1244 | La Libertad | S.E. TRUJILLO SUR | HI0308 | 300001846 | MAGNETRON | 83375 | 75 | 2002 | 14/09/2005 21:32 |
| 1245 | La Libertad | S.E. TRUJILLO SUR | HI0310 | 300001847 | MAGNETRON | 83374 | 75 | 2002 | 14/09/2005 21:32 |
| 1246 | La Libertad | S.E. TRUJILLO NORTE | HI1156 | 300001848 | TRAFOPAR | 260258 | 75 | 2003 | 14/09/2005 21:32 |
| 1247 | La Libertad | S.E. TRUJILLO NORTE | HI0642 | 300001849 | DELCSOSA | 142379-T1 | 160 | 2003 | 14/09/2005 21:32 |
| 1248 | La Libertad | S.E. TRUJILLO NOROESTE | HI0883 | 300001850 | MAGNETRONG | 79692-02 | 50 | 2001 | 14/09/2005 21:32 |
| 1249 | La Libertad | S.E. PORVENIR | HI1152 | 300001851 | MAGNETRONG | 79690-02 | 37.5 | 2002 | 14/09/2005 21:32 |
| 1250 | La Libertad | S.E. PORVENIR | HI1153 | 300001852 | MAGNETRONG | 79691-02 | 37.5 | 2002 | 14/09/2005 21:32 |
| 1251 | La Libertad | S.E. PORVENIR | HI1150 | 300001853 | BROWN BOVERI | L121612 | 37.5 | 1976 | 14/09/2005 21:32 |
| 1252 | La Libertad | S.E. TRUJILLO SUR | HI0262 | 300001854 | ABB | 121619 | 37.5 | 1976 | 14/09/2005 21:32 |

| | | | | | | | | | |
|------|-------------|---------------------|--------|-----------|--------------|----------|------|------|------------------|
| 1253 | La Libertad | S.E. TRUJILLO SUR | HI0262 | 300001854 | ABB | 121619 | 37.5 | 1976 | 14/09/2005 21:32 |
| 1254 | La Libertad | S.E. TRUJILLO SUR | HI0266 | 300001855 | SIEMENS | 182477 | 37.5 | 1997 | 14/09/2005 21:32 |
| 1255 | La Libertad | S.E. TRUJILLO NORTE | HI0531 | 300001856 | AVJ | T-1940 | 250 | 1995 | 14/09/2005 21:32 |
| 1256 | La Libertad | S.E. TRUJILLO NORTE | HI0550 | 300001857 | AVJ | I- 1944 | 250 | 1995 | 14/09/2005 21:32 |
| 1257 | La Libertad | S.E. TRUJILLO NORTE | HI0822 | 300001858 | PROMELSA | S3111800 | 75 | 1966 | 14/09/2005 21:32 |
| 1258 | La Libertad | S.E. PORVENIR | HI1043 | 300001859 | SIEMENS | 182723 | 37.5 | 1997 | 14/09/2005 21:32 |
| 1259 | La Libertad | S.E. PORVENIR | HI1076 | 300001860 | SIEMENS | 182691 | 37.5 | 1997 | 14/09/2005 21:32 |
| 1260 | La Libertad | S.E. TRUJILLO NORTE | HI1431 | 300001861 | MAGNETRON | 86113 | 50 | 2002 | 14/09/2005 21:32 |
| 1261 | La Libertad | S.E. TRUJILLO SUR | MO1613 | 300001863 | MAGNETRON | 83337 | 50 | 2000 | 14/09/2005 21:32 |
| 1262 | La Libertad | C.H. TARABAMBA | TY0005 | 300001864 | KAIVET | 8310478 | 16 | 1997 | 14/09/2005 21:32 |
| 1263 | La Libertad | S.E. TRUJILLO SUR | HI0215 | 300001865 | SIEMENS | 182780 | 37.5 | 1997 | 14/09/2005 21:32 |
| 1264 | La Libertad | S.E. PORVENIR | HI1109 | 300001866 | SIEMENS | 182660 | 37.5 | 1997 | 14/09/2005 21:32 |
| 1265 | La Libertad | S.E. PORVENIR | HI1109 | 300001867 | SIEMENS | 182683 | 37.5 | 1997 | 14/09/2005 21:32 |
| 1266 | La Libertad | S.E. PORVENIR | HI1109 | 300001868 | SIEMENS | 182468 | 37.5 | 1997 | 14/09/2005 21:32 |
| 1267 | La Libertad | S.E. TRUJILLO SUR | HI0105 | 300001869 | DELCROSA | 141199T1 | 160 | 1998 | 14/09/2005 21:32 |
| 1268 | La Libertad | S.E. PORVENIR | HI1070 | 300001870 | SIEMENS | 182752 | 37.5 | 1997 | 14/09/2005 21:32 |
| 1269 | La Libertad | S.E. PORVENIR | HI1072 | 300001871 | SIEMENS | 182515 | 37.5 | 1997 | 14/09/2005 21:32 |
| 1270 | La Libertad | S.E. PORVENIR | HI1072 | 300001872 | SIEMENS | 182452 | 37.5 | 1997 | 14/09/2005 21:32 |
| 1271 | La Libertad | S.E. PORVENIR | HI1074 | 300001873 | SIEMENS | 182433 | 37.5 | 1997 | 14/09/2005 21:32 |
| 1272 | La Libertad | S.E. PORVENIR | HI1076 | 300001874 | SIEMENS | 182503 | 37.5 | 1997 | 14/09/2005 21:32 |
| 1273 | La Libertad | S.E. PORVENIR | HI1077 | 300001875 | SIEMENS | 182442 | 37.5 | 1997 | 14/09/2005 21:32 |
| 1274 | La Libertad | S.E. PORVENIR | HI1078 | 300001876 | SIEMENS | 182769 | 37.5 | 1997 | 14/09/2005 21:32 |
| 1275 | La Libertad | S.E. PORVENIR | HI1100 | 300001877 | SIEMENS | 182497 | 37.5 | 1997 | 14/09/2005 21:32 |
| 1276 | La Libertad | S.E. PORVENIR | HI1125 | 300001878 | SIEMENS | 182736 | 37.5 | 2006 | 14/09/2005 21:32 |
| 1277 | La Libertad | S.E. SALAVERRY | SY1808 | 300001879 | BROWN BOVERI | LI21532 | 37.5 | 1976 | 14/09/2005 21:32 |
| 1278 | La Libertad | S.E. TRUJILLO SUR | HI0210 | 300001880 | SIEMENS | 182495 | 37.5 | 1997 | 14/09/2005 21:32 |
| 1279 | La Libertad | S.E. PORVENIR | HI1043 | 300001882 | SIEMENS | 182705 | 37.5 | 1997 | 14/09/2005 21:32 |
| 1280 | La Libertad | S.E. PORVENIR | HI1044 | 300001883 | SIEMENS | 182710 | 37.5 | 1997 | 14/09/2005 21:32 |
| 1281 | La Libertad | S.E. PORVENIR | HI1045 | 300001884 | SIEMENS | 182630 | 37.5 | 1997 | 14/09/2005 21:32 |
| 1282 | La Libertad | S.E. PORVENIR | HI1046 | 300001885 | SIEMENS | 182699 | 37.5 | 1997 | 14/09/2005 21:32 |
| 1283 | La Libertad | S.E. PORVENIR | HI1047 | 300001886 | SIEMENS | 182680 | 37.5 | 1997 | 14/09/2005 21:32 |
| 1284 | La Libertad | S.E. PORVENIR | HI1048 | 300001887 | SIEMENS | 182652 | 37.5 | 1997 | 14/09/2005 21:32 |
| 1285 | La Libertad | S.E. PORVENIR | HI1051 | 300001888 | SIEMENS | 182671 | 37.5 | 1997 | 14/09/2005 21:32 |

| | | | | | | | | | |
|------|-------------|------------------------|--------|-----------|--------------|---------|------|------|------------------|
| 1286 | La Libertad | S.E. PORVENIR | HI1051 | 300001889 | SIEMENS | 182706 | 37.5 | 1997 | 14/09/2005 21:32 |
| 1287 | La Libertad | S.E. PORVENIR | HI1054 | 300001891 | SIEMENS | 182644 | 37.5 | 1997 | 14/09/2005 21:32 |
| 1288 | La Libertad | S.E. PORVENIR | HI1055 | 300001892 | SIEMENS | 182481 | 37.5 | 1997 | 14/09/2005 21:32 |
| 1289 | La Libertad | S.E. PORVENIR | HI1056 | 300001893 | SIEMENS | 182649 | 37.5 | 1997 | 14/09/2005 21:32 |
| 1290 | La Libertad | S.E. PORVENIR | HI1058 | 300001894 | SIEMENS | 182768 | 37.5 | 1997 | 14/09/2005 21:32 |
| 1291 | La Libertad | S.E. PORVENIR | HI1059 | 300001895 | SIEMENS | 182619 | 37.5 | 1997 | 14/09/2005 21:32 |
| 1292 | La Libertad | S.E. PORVENIR | HI1062 | 300001898 | SIEMENS | 182721 | 37.5 | 1997 | 14/09/2005 21:32 |
| 1293 | La Libertad | S.E. PORVENIR | HI1063 | 300001899 | SIEMENS | 182743 | 37.5 | 1997 | 14/09/2005 21:32 |
| 1294 | La Libertad | S.E. PORVENIR | HI1065 | 300001900 | SIEMENS | 182453 | 37.5 | 1997 | 14/09/2005 21:32 |
| 1295 | La Libertad | S.E. PORVENIR | HI1067 | 300001901 | SIEMENS | 182704 | 37.5 | 1997 | 14/09/2005 21:32 |
| 1296 | La Libertad | S.E. PORVENIR | HI1068 | 300001902 | RYMEL | KM1133 | 37.5 | 2006 | 14/09/2005 21:32 |
| 1297 | La Libertad | S.E. PORVENIR | HI1069 | 300001903 | SIEMENS | 182748 | 37.5 | 1997 | 14/09/2005 21:32 |
| 1298 | La Libertad | S.E. TRUJILLO NOROESTE | HI0839 | 300001904 | SIEMENS | 182473 | 37.5 | 1997 | 14/09/2005 21:32 |
| 1299 | La Libertad | S.E. TRUJILLO NOROESTE | HI0841 | 300001905 | SIEMENS | 182587 | 37.5 | 1997 | 14/09/2005 21:32 |
| 1300 | La Libertad | S.E. TRUJILLO NOROESTE | HI0842 | 300001906 | SIEMENS | 182568 | 37.5 | 1997 | 14/09/2005 21:32 |
| 1301 | La Libertad | S.E. TRUJILLO NOROESTE | HI0843 | 300001907 | SIEMENS | 182466 | 37.5 | 1997 | 14/09/2005 21:32 |
| 1302 | La Libertad | S.E. TRUJILLO NOROESTE | HI0844 | 300001908 | SIEMENS | 182467 | 37.5 | 1997 | 14/09/2005 21:32 |
| 1303 | La Libertad | S.E. TRUJILLO NOROESTE | HI0846 | 300001909 | SIEMENS | 182719 | 37.5 | 1997 | 14/09/2005 21:32 |
| 1304 | La Libertad | S.E. TRUJILLO NOROESTE | HI0847 | 300001910 | SIEMENS | 182624 | 37.5 | 1997 | 14/09/2005 21:32 |
| 1305 | La Libertad | S.E. TRUJILLO NOROESTE | HI0850 | 300001911 | SIEMENS | 182527 | 37.5 | 1997 | 14/09/2005 21:32 |
| 1306 | La Libertad | S.E. TRUJILLO NOROESTE | HI0851 | 300001912 | SIEMENS | 182620 | 37.5 | 1997 | 14/09/2005 21:32 |
| 1307 | La Libertad | S.E. TRUJILLO NOROESTE | HI0851 | 300001913 | SIEMENS | 182558 | 37.5 | 1997 | 14/09/2005 21:32 |
| 1308 | La Libertad | S.E. TRUJILLO NOROESTE | HI0853 | 300001914 | SIEMENS | 182504 | 37.5 | 1997 | 14/09/2005 21:32 |
| 1309 | La Libertad | S.E. TRUJILLO NOROESTE | HI0856 | 300001916 | SIEMENS | 182703 | 37.5 | 1997 | 14/09/2005 21:32 |
| 1310 | La Libertad | S.E. TRUJILLO NOROESTE | HI0857 | 300001917 | SIEMENS | 182491 | 37.5 | 1997 | 14/09/2005 21:32 |
| 1311 | La Libertad | S.E. TRUJILLO NOROESTE | HI0859 | 300001918 | SIEMENS | 182672 | 37.5 | 1997 | 14/09/2005 21:32 |
| 1312 | La Libertad | S.E. TRUJILLO NOROESTE | HI0860 | 300001919 | SIEMENS | 182455 | 37.5 | 1997 | 14/09/2005 21:32 |
| 1313 | La Libertad | S.E. TRUJILLO NOROESTE | HI0862 | 300001920 | SIEMENS | 182746 | 37.5 | 1997 | 14/09/2005 21:32 |
| 1314 | La Libertad | S.E. PORVENIR | HI1003 | 300001921 | BROWN BOVERI | L121630 | 37.5 | 1976 | 14/09/2005 21:32 |
| 1315 | La Libertad | S.E. PORVENIR | HI1026 | 300001922 | SIEMENS | 182423 | 37.5 | 1997 | 14/09/2005 21:32 |
| 1316 | La Libertad | S.E. PORVENIR | HI1026 | 300001923 | SIEMENS | 183432 | 37.5 | 1997 | 14/09/2005 21:32 |
| 1317 | La Libertad | S.E. PORVENIR | HI1032 | 300001924 | SIEMENS | 182476 | 37.5 | 1997 | 14/09/2005 21:32 |
| 1318 | La Libertad | S.E. PORVENIR | HI1034 | 300001925 | SIEMENS | 182642 | 37.5 | 1997 | 14/09/2005 21:32 |

| | | | | | | | | | |
|------|-------------|------------------------|--------|-----------|--------------|----------|------|------|------------------|
| 1319 | La Libertad | S.E. PORVENIR | HI1038 | 300001926 | SIEMENS | 182607 | 37.5 | 1997 | 14/09/2005 21:32 |
| 1320 | La Libertad | S.E. PORVENIR | HI1039 | 300001927 | SIEMENS | 182759 | 37.5 | 1997 | 14/09/2005 21:32 |
| 1321 | La Libertad | S.E. PORVENIR | HI1102 | 300001928 | SIEMENS | 182431 | 37.5 | 1997 | 14/09/2005 21:32 |
| 1322 | La Libertad | S.E. PORVENIR | HI1104 | 300001929 | SIEMENS | 182770 | 37.5 | 1997 | 14/09/2005 21:32 |
| 1323 | La Libertad | S.E. PORVENIR | HI1107 | 300001930 | SIEMENS | 182449 | 37.5 | 1997 | 14/09/2005 21:32 |
| 1324 | La Libertad | S.E. PORVENIR | HI1108 | 300001931 | SIEMENS | 182572 | 37.5 | 1997 | 14/09/2005 21:32 |
| 1325 | La Libertad | S.E. PORVENIR | HI1111 | 300001932 | SIEMENS | 182427 | 37.5 | 1997 | 14/09/2005 21:32 |
| 1326 | La Libertad | S.E. PORVENIR | HI1112 | 300001933 | | NULL | 50 | 2009 | 14/09/2005 21:32 |
| 1327 | La Libertad | S.E. PORVENIR | HI1113 | 300001934 | SIEMENS | 182635 | 37.5 | 1997 | 14/09/2005 21:32 |
| 1328 | La Libertad | S.E. PORVENIR | HI1114 | 300001935 | SIEMENS | 182487 | 37.5 | 1997 | 14/09/2005 21:32 |
| 1329 | La Libertad | S.E. PORVENIR | HI1120 | 300001937 | SIEMENS | 182562 | 37.5 | 1997 | 14/09/2005 21:32 |
| 1330 | La Libertad | S.E. PORVENIR | HI1126 | 300001938 | MAGNETRONG | 63681 | 15 | 1999 | 14/09/2005 21:32 |
| 1331 | La Libertad | S.E. PORVENIR | HI1132 | 300001939 | MAGNETRONG | 63784 | 15 | 1999 | 14/09/2005 21:32 |
| 1332 | La Libertad | S.E. TRUJILLO NOROESTE | HI0803 | 300001941 | SIEMENS | 182747 | 37.5 | 1997 | 14/09/2005 21:32 |
| 1333 | La Libertad | S.E. TRUJILLO NOROESTE | HI0807 | 300001942 | BROWN BOVERI | SN | 37.5 | 1976 | 14/09/2005 21:32 |
| 1334 | La Libertad | S.E. TRUJILLO NOROESTE | HI0808 | 300001945 | MAGNETRON | 100496 | 100 | 2004 | 14/09/2005 21:32 |
| 1335 | La Libertad | S.E. TRUJILLO NOROESTE | HI0830 | 300001946 | SIEMENS | 182733 | 37.5 | 1997 | 14/09/2005 21:32 |
| 1336 | La Libertad | S.E. TRUJILLO NOROESTE | HI0831 | 300001947 | DELCROSA | 1479 | 160 | 1984 | 14/09/2005 21:32 |
| 1337 | La Libertad | S.E. TRUJILLO NOROESTE | HI0833 | 300001948 | SIEMENS | 182674 | 37.5 | 1997 | 14/09/2005 21:32 |
| 1338 | La Libertad | S.E. TRUJILLO NOROESTE | HI0834 | 300001949 | SIEMENS | 182439 | 37.5 | 1997 | 14/09/2005 21:32 |
| 1339 | La Libertad | S.E. TRUJILLO NOROESTE | HI0836 | 300001950 | SIEMENS | 182767 | 37.5 | 1997 | 14/09/2005 21:32 |
| 1340 | La Libertad | S.E. TRUJILLO NOROESTE | HI0835 | 300001952 | SIEMENS | 182731 | 37.5 | 1997 | 14/09/2005 21:32 |
| 1341 | La Libertad | S.E. PORVENIR | HI1018 | 300001953 | SIEMENS | 182636 | 37.5 | 1997 | 14/09/2005 21:32 |
| 1342 | La Libertad | S.E. PORVENIR | HI1035 | 300001954 | SIEMENS | 182623 | 37.5 | 1997 | 14/09/2005 21:32 |
| 1343 | La Libertad | S.E. TRUJILLO NOROESTE | HI0804 | 300001955 | SIEMENS | 182626 | 37.5 | 1996 | 14/09/2005 21:32 |
| 1344 | La Libertad | S.E. PORVENIR | HI1028 | 300001956 | SIEMENS | 182492 | 37.5 | 1997 | 14/09/2005 21:32 |
| 1345 | La Libertad | S.E. PALLASCA | SC0032 | 300001957 | MEGA | 82236 | 100 | 1995 | 14/09/2005 21:32 |
| 1346 | La Libertad | C.H. TARABAMBA | TY0002 | 300001958 | KAIVET | 8310433 | 25 | 1997 | 14/09/2005 21:32 |
| 1347 | La Libertad | S.E. PORVENIR | HI1080 | 300001961 | RYMEL | KA1623 | 50 | 2006 | 14/09/2005 21:32 |
| 1348 | La Libertad | S.E. SALAVERRY | SY1804 | 300001962 | ELKO | 2910204 | 160 | 1996 | 14/09/2005 21:32 |
| 1349 | La Libertad | S.E. PORVENIR | HI0168 | 300001966 | BROWN BOVERI | 217860 | 160 | 2005 | 14/09/2005 21:32 |
| 1350 | La Libertad | S.E. TRUJILLO NORTE | HI1453 | 300001969 | ELKO PERUANA | 111-1819 | 100 | 2012 | 14/09/2005 21:32 |
| 1351 | La Libertad | S.E. PORVENIR | HI1103 | 300001971 | SIEMENS | 182507 | 37.5 | 1997 | 14/09/2005 21:32 |

| | | | | | | | | | |
|------|-------------|------------------------|--------|-----------|------------------------|-----------|------|------|------------------|
| 1352 | La Libertad | S.E. PORVENIR | HI1087 | 300001972 | SIEMENS | 182505 | 37.5 | 2006 | 14/09/2005 21:32 |
| 1353 | La Libertad | S.E. PORVENIR | HI1096 | 300001973 | SIEMENS | 182788 | 37.5 | 1997 | 14/09/2005 21:32 |
| 1354 | La Libertad | S.E. PORVENIR | HI1096 | 300001974 | SIEMENS | 182613 | 37.5 | 1997 | 14/09/2005 21:32 |
| 1355 | La Libertad | S.E. PORVENIR | HI1099 | 300001975 | SIEMENS | 182735 | 37.5 | 1997 | 14/09/2005 21:32 |
| 1356 | La Libertad | S.E. TRUJILLO SUR | HI0328 | 300001976 | MAGNETRON | 83355 | 75 | 2002 | 14/09/2005 21:32 |
| 1357 | La Libertad | S.E. OTUZCO | OT0071 | 300001983 | ABB | 1316076 | 37.5 | 1995 | 14/09/2005 21:32 |
| 1358 | La Libertad | S.E. LA FLORIDA | OT0112 | 300001985 | DELCROSA | 16001T1 | 25 | 2006 | 14/09/2005 21:32 |
| 1359 | La Libertad | S.E. PORVENIR | HI0263 | 300001987 | ABB | 190058-01 | 37.5 | 1999 | 14/09/2005 21:32 |
| 1360 | La Libertad | S.E. TRUJILLO SUR | HI0300 | 300001988 | DELCROSA | 162153T4 | 50 | 2004 | 14/09/2005 21:32 |
| 1361 | La Libertad | S.E. TRUJILLO SUR | HI0300 | 300001988 | DELCROSA | 162153T4 | 50 | 2004 | 14/09/2005 21:32 |
| 1362 | La Libertad | S.E. LA FLORIDA | OT0083 | 300001989 | DELCROSA | 160009 | 37.5 | 1995 | 14/09/2005 21:32 |
| 1363 | La Libertad | S.E. PORVENIR | HI1031 | 300001995 | DELCROSA | 132677T1 | 125 | 1991 | 14/09/2005 21:32 |
| 1364 | La Libertad | S.E. PORVENIR | HI1124 | 300001996 | RYMEL | KA1552 | 50 | 2006 | 14/09/2005 21:32 |
| 1365 | La Libertad | S.E. TRUJILLO SUR | MO1633 | 300001998 | BROWN BOVERI | 121551 | 37.5 | 1976 | 14/09/2005 21:32 |
| 1366 | La Libertad | S.E. TRUJILLO NOROESTE | HI0806 | 300001999 | BROWN BOVERI | L121614 | 37.5 | 1976 | 14/09/2005 21:32 |
| 1367 | La Libertad | S.E. TRUJILLO NOROESTE | HI0855 | 300002000 | TRAFOPAR | 260349 | 75 | 2008 | 14/09/2005 21:32 |
| 1368 | La Libertad | S.E. TRUJILLO NOROESTE | HI0802 | 300002001 | BROWN BOVERI | 121562 | 37.5 | 1976 | 14/09/2005 21:32 |
| 1369 | La Libertad | S.E. PORVENIR | HI1008 | 300002002 | SIEMENS | 182599 | 37.5 | 1997 | 14/09/2005 21:32 |
| 1370 | La Libertad | S.E. TRUJILLO NOROESTE | HI0813 | 300002003 | BROWN BOVERI | L121635 | 37.5 | 1976 | 14/09/2005 21:32 |
| 1371 | La Libertad | S.E. PORVENIR | HI1015 | 300002004 | BROWN BOVERI | 121510 | 37.5 | 1976 | 14/09/2005 21:32 |
| 1372 | La Libertad | S.E. PORVENIR | HI1001 | 300002005 | BROWN BOVERI | L121597 | 37.5 | 1976 | 14/09/2005 21:32 |
| 1373 | La Libertad | S.E. TRUJILLO NOROESTE | HI0811 | 300002007 | BROWN BOVERI | 121594 | 37.5 | 1976 | 14/09/2005 21:32 |
| 1374 | La Libertad | S.E. OTUZCO | OT0034 | 300002008 | SIEMENS | 182741 | 37.5 | 1997 | 14/09/2005 21:32 |
| 1375 | La Libertad | S.E. TRUJILLO NOROESTE | HI0815 | 300002009 | BROWN BOVERI | L121640 | 37.5 | 1976 | 14/09/2005 21:32 |
| 1376 | La Libertad | S.E. TRUJILLO NOROESTE | HI0845 | 300002010 | BROWN BOVERI | L121661 | 37.5 | 1976 | 14/09/2005 21:32 |
| 1377 | La Libertad | S.E. PORVENIR | HI1008 | 300002011 | SIEMENS | 182594 | 37.5 | 1997 | 14/09/2005 21:32 |
| 1378 | La Libertad | S.E. PORVENIR | HI1002 | 300002012 | BROWN BOVERI | S/PLACA | 37.5 | 1976 | 14/09/2005 21:32 |
| 1379 | La Libertad | S.E. TRUJILLO NOROESTE | HI0811 | 300002014 | BROWN BOVERI | 121627 | 37.5 | 1976 | 14/09/2005 21:32 |
| 1380 | La Libertad | S.E. PORVENIR | HI1090 | 300002015 | BROWN BOVERI | T69125-1 | 250 | 1970 | 14/09/2005 21:32 |
| 1381 | La Libertad | S.E. VIRU | VI0013 | 300002017 | Brown Boveri Ind. Cáne | L121727 | 37.5 | 2008 | 14/09/2005 21:32 |
| 1382 | La Libertad | S.E. VIRU | VI0013 | 300002017 | Brown Boveri Ind. Cáne | L121727 | 37.5 | 2008 | 14/09/2005 21:32 |
| 1383 | La Libertad | S.E. TRUJILLO SUR | HI0297 | 300002018 | BROWN BOVERI | 121584 | 37.5 | 1976 | 14/09/2005 21:32 |
| 1384 | La Libertad | S.E. PORVENIR | HI1325 | 300002019 | ABB | 79689-2 | 25 | 2002 | 14/09/2005 21:32 |

| | | | | | | | | | |
|------|-------------|------------------------|--------|-----------|---------------|-------------|------|------|------------------|
| 1385 | La Libertad | S.E. TRUJILLO NORTE | HI1455 | 300002020 | MAGNETRONG | 79695 | 75 | 2002 | 14/09/2005 21:32 |
| 1386 | La Libertad | S.E. TRUJILLO NORTE | HI1456 | 300002021 | MAGNETRONG | 93116 | 75 | 2002 | 14/09/2005 21:32 |
| 1387 | La Libertad | S.E. TRUJILLO NOROESTE | HI0330 | 300002026 | ABB | 230073-05 | 50 | 2003 | 14/09/2005 21:32 |
| 1388 | La Libertad | S.E. TRUJILLO NORTE | HI1465 | 300002028 | SIEMENS | 182496 | 37.5 | 1997 | 14/09/2005 21:32 |
| 1389 | La Libertad | S.E. TRUJILLO NORTE | HI1157 | 300002030 | TRAFOPAR | 240294 | 50 | 2003 | 14/09/2005 21:32 |
| 1390 | La Libertad | S.E. PORVENIR | HI1165 | 300002031 | TRAFOPAR | 240284 | 50 | 2003 | 14/09/2005 21:32 |
| 1391 | La Libertad | S.E. TRUJILLO NORTE | HI1469 | 300002032 | DELCROSSA | 161081T1 | 40 | 1994 | 14/09/2005 21:32 |
| 1392 | La Libertad | S.E. TRUJILLO NORTE | HI1471 | 300002033 | ELKO PERUANA | 2089029 | 37.5 | NULL | 14/09/2005 21:32 |
| 1393 | La Libertad | S.E. TRUJILLO NORTE | HI1473 | 300002034 | TRAFOPAR | 240277 | 50 | 2003 | 14/09/2005 21:32 |
| 1394 | La Libertad | S.E. TRUJILLO NORTE | HI1475 | 300002035 | HOHAGEN HNOS. | 570 | 50 | 2005 | 14/09/2005 21:32 |
| 1395 | La Libertad | S.E. TRUJILLO NORTE | HI1477 | 300002036 | TRFOPAR | 260267 | 75 | 2003 | 14/09/2005 21:32 |
| 1396 | La Libertad | S.E. TRUJILLO NORTE | HI1480 | 300002037 | TRAFOPAR | 240280 | 50 | 2003 | 14/09/2005 21:32 |
| 1397 | La Libertad | S.E. TRUJILLO NORTE | HI1481 | 300002038 | TRAFOPAR | 260265 | 75 | 2003 | 14/09/2005 21:32 |
| 1398 | La Libertad | S.E. TRUJILLO NORTE | HI1482 | 300002039 | TRAFOPAR | 260269 | 75 | 2003 | 14/09/2005 21:32 |
| 1399 | La Libertad | S.E. TRUJILLO NORTE | HI1483 | 300002041 | TRAFOPAR | 240283 | 50 | 2003 | 14/09/2005 21:32 |
| 1400 | La Libertad | S.E. PORVENIR | HI1336 | 300002042 | DELCROSA | 142674 T1 | 75 | 2005 | 14/09/2005 21:32 |
| 1401 | La Libertad | S.E. TRUJILLO SUR | MO1654 | 300002043 | ELKO PERUANA | 2420062 | 75 | 1995 | 14/09/2005 21:32 |
| 1402 | La Libertad | S.E. MOCHE | MO1655 | 300002044 | MAGNETRON | 93118 | 75 | 2003 | 14/09/2005 21:32 |
| 1403 | La Libertad | S.E. MOCHE | MO1656 | 300002045 | MAGNETRON | 93119 | 75 | 2003 | 14/09/2005 21:32 |
| 1404 | La Libertad | S.E. TRUJILLO SUR | HI0348 | 300002047 | ABB | L23436 | 75 | 1996 | 14/09/2005 21:32 |
| 1405 | La Libertad | S.E. TRUJILLO SUR | HI0347 | 300002048 | DELCROSA | 162091T4 | 75 | 2003 | 14/09/2005 21:32 |
| 1406 | La Libertad | S.E. TRUJILLO SUR | HI0346 | 300002049 | MAGNETRON | 77651-01 | 50 | 1967 | 14/09/2005 21:32 |
| 1407 | La Libertad | S.E. TRUJILLO SUR | HI0345 | 300002050 | I&T ELECTRIC | 500528-02 | 37.5 | 2010 | 14/09/2005 21:32 |
| 1408 | La Libertad | S.E. TRUJILLO SUR | HI0344 | 300002051 | DELCROSA | 162090T2 | 50 | 2003 | 14/09/2005 21:32 |
| 1409 | La Libertad | S.E. TRUJILLO SUR | HI0343 | 300002052 | RYMEL | 2010030174 | 75 | 2010 | 14/09/2005 21:32 |
| 1410 | La Libertad | S.E. TRUJILLO SUR | HI0342 | 300002053 | ABB | 110053-05 | 75 | 2001 | 14/09/2005 21:32 |
| 1411 | La Libertad | S.E. TRUJILLO SUR | HI0341 | 300002054 | DELCROSA | 162090T4 | 50 | 2003 | 14/09/2005 21:32 |
| 1412 | La Libertad | S.E. TRUJILLO SUR | HI0340 | 300002055 | HH | 808 | 160 | 1994 | 14/09/2005 21:32 |
| 1413 | La Libertad | S.E. PORVENIR | HI0338 | 300002056 | DELCROSA | 133770T1 | 160 | 1992 | 14/09/2005 21:32 |
| 1414 | La Libertad | S.E. VIRU | VIO084 | 300002058 | SIEMENS | 213340 | 25 | 2001 | 14/09/2005 21:32 |
| 1415 | La Libertad | S.E. CHARAT | OT0209 | 300002070 | PROMELSA | S1-11378 | 25 | 2002 | 14/09/2005 21:32 |
| 1416 | La Libertad | S.E. CAJABAMBA | CB4010 | 300002072 | | XA-1157A0-A | 10 | 2002 | 14/09/2005 21:32 |
| 1417 | La Libertad | S.E. TRUJILLO SUR | HI0356 | 300002073 | HOAGEN HNOS. | 3323 | 75 | 2004 | 14/09/2005 21:32 |

| | | | | | | | | | |
|------|-------------|------------------------|--------|-----------|------------------|-------------|------|------|------------------|
| 1418 | La Libertad | S.E. TRUJILLO NOROESTE | HI0359 | 300002075 | BROWN BOPVERI | L-240096-01 | 200 | 2004 | 14/09/2005 21:32 |
| 1419 | La Libertad | S.E. TRUJILLO NORTE | HI0643 | 300002076 | DELCROSA | 142536-T3 | 37.5 | 2005 | 14/09/2005 21:32 |
| 1420 | La Libertad | S.E. TRUJILLO NORTE | HI0646 | 300002077 | DELCROSA | 142538-T6 | 75 | 2005 | 14/09/2005 21:32 |
| 1421 | La Libertad | S.E. TRUJILLO NORTE | HI0644 | 300002078 | DELCROSA | 142537-T3 | 50 | 2005 | 14/09/2005 21:32 |
| 1422 | La Libertad | S.E. TRUJILLO NORTE | HI0647 | 300002080 | DELCROSA | 142538-T3 | 75 | 2005 | 14/09/2005 21:32 |
| 1423 | La Libertad | S.E. TRUJILLO NORTE | HI0645 | 300002081 | DELCROSA | 142536-T1 | 37.5 | 2005 | 14/09/2005 21:32 |
| 1424 | La Libertad | S.E. TRUJILLO NORTE | HI0648 | 300002082 | DELCROSA | 142538-T5 | 75 | 2005 | 14/09/2005 21:32 |
| 1425 | La Libertad | S.E. TRUJILLO NOROESTE | HI0364 | 300002084 | DELCROSA | 162153T2 | 50 | 2004 | 14/09/2005 21:32 |
| 1426 | La Libertad | S.E. TRUJILLO NOROESTE | HI0365 | 300002085 | MAGNETRONG | 104975 | 100 | 2005 | 14/09/2005 21:32 |
| 1427 | La Libertad | S.E. TRUJILLO SUR | HI0367 | 300002092 | RYMEL | KA1821 | 100 | 2006 | 14/09/2005 21:32 |
| 1428 | La Libertad | S.E. TRUJILLO SUR | HI0372 | 300002093 | | NULL | 160 | 2004 | 14/09/2005 21:32 |
| 1429 | La Libertad | S.E. TRUJILLO SUR | HI0374 | 300002096 | DELCROSA | 162154T8 | 75 | 2004 | 14/09/2005 21:32 |
| 1430 | La Libertad | S.E. TRUJILLO NOROESTE | HI0373 | 300002097 | DELCROSA | 161618T1 | 80 | 1998 | 14/09/2005 21:32 |
| 1431 | La Libertad | S.E. TRUJILLO SUR | HI0373 | 300002097 | DELCROSA | 161618T1 | 80 | 1998 | 14/09/2005 21:32 |
| 1432 | La Libertad | S.E. TRUJILLO SUR | HI0368 | 300002098 | DELCROSA | 16215477 | 75 | 2004 | 14/09/2005 21:32 |
| 1433 | La Libertad | S.E. TRUJILLO SUR | HI0369 | 300002099 | RESELEC | 4008 | 160 | 2006 | 14/09/2005 21:32 |
| 1434 | La Libertad | S.E. TRUJILLO SUR | HI0379 | 300002109 | Trafopar | 240329 | 50 | 2004 | 14/09/2005 21:32 |
| 1435 | La Libertad | S.E. TRUJILLO SUR | HI0381 | 300002113 | SIEMENS | 182610 | 37.5 | 2010 | 14/09/2005 21:32 |
| 1436 | La Libertad | S.E. TRUJILLO SUR | HI0382 | 300002114 | ELKO PERUANA | 2910180 | 160 | 1998 | 14/09/2005 21:32 |
| 1437 | La Libertad | S.E. TRUJILLO SUR | HI0383 | 300002115 | DELCROSA | 162161T2 | 75 | 2004 | 14/09/2005 21:32 |
| 1438 | La Libertad | S.E. TRUJILLO SUR | HI0012 | 300002120 | I&T ELECTRIC | 500434-03 | 100 | 2009 | 14/09/2005 21:32 |
| 1439 | La Libertad | S.E. TRUJILLO NOROESTE | HI0387 | 300002122 | I&T ELECTRIC SAC | 56505 | 100 | 2005 | 14/09/2005 21:32 |
| 1440 | La Libertad | S.E. TRUJILLO SUR | HI0390 | 300002123 | ABB | 350073-01 | 50 | 2005 | 14/09/2005 21:32 |
| 1441 | La Libertad | S.E. TRUJILLO SUR | HI0371 | 300002137 | ABB | L19677 | 250 | 1993 | 14/09/2005 21:32 |
| 1442 | La Libertad | S.E. TRUJILLO SUR | HI0370 | 300002138 | DELCROSA | 162154T6 | 75 | 2004 | 14/09/2005 21:32 |
| 1443 | La Libertad | S.E. TRUJILLO SUR | HI0375 | 300002139 | DELCROSA | 162154T9 | 75 | 2004 | 14/09/2005 21:32 |
| 1444 | La Libertad | S.E. TRUJILLO NOROESTE | HI0376 | 300002140 | DELCROSA | 262154T1 | 75 | 2004 | 14/09/2005 21:32 |
| 1445 | La Libertad | S.E. TRUJILLO NOROESTE | HI0377 | 300002141 | DELCROSA | 162154T5 | 75 | 2004 | 14/09/2005 21:32 |
| 1446 | La Libertad | S.E. TRUJILLO SUR | HI0378 | 300002142 | DELCROSA | 140943T1 | 50 | 1998 | 14/09/2005 21:32 |
| 1447 | La Libertad | S.E. TRUJILLO SUR | HI0380 | 300002145 | MAGNETRON | 104972 | 100 | 2005 | 14/09/2005 21:32 |
| 1448 | La Libertad | S.E. MOCHE | MO1601 | 300002157 | BRON BOVERI | L20962 | 160 | 1994 | 14/09/2005 21:32 |
| 1449 | La Libertad | S.E. MOCHE | MO1601 | 300002157 | BRON BOVERI | L20962 | 160 | 1994 | 14/09/2005 21:32 |
| 1450 | La Libertad | S.E. TRUJILLO NOROESTE | HI0392 | 300002164 | I & T ELECTRIC | 56734 | 75 | 2005 | 14/09/2005 21:32 |

| | | | | | | | | | |
|------|-------------|-------------------|--------|-----------|---------|--------|-----|------|------------------|
| 1451 | La Libertad | S.E. TRUJILLO SUR | HI0393 | 300002170 | RESELST | 280-07 | 320 | 2005 | 01/10/2005 12:28 |
| 1452 | La Libertad | S.E. TRUJILLO SUR | HI0393 | 300002170 | RESELST | 280-07 | 320 | 2005 | 01/10/2005 12:28 |
| 1453 | La Libertad | S.E. TAYABAMBA | TY0056 | 300002182 | | NULL | 5 | 2005 | 19/10/2005 08:52 |
| 1454 | La Libertad | S.E. TAYABAMBA | TY0057 | 300002183 | | NULL | 10 | 2005 | 19/10/2005 08:54 |
| 1455 | La Libertad | S.E. TAYABAMBA | TY0058 | 300002184 | | NULL | 10 | 2005 | 19/10/2005 09:03 |
| 1456 | La Libertad | S.E. TAYABAMBA | TY0059 | 300002185 | | NULL | 5 | 2005 | 19/10/2005 09:05 |
| 1457 | La Libertad | S.E. TAYABAMBA | TY0060 | 300002186 | | NULL | 10 | 2005 | 19/10/2005 09:08 |
| 1458 | La Libertad | S.E. TAYABAMBA | TY0061 | 300002187 | | NULL | 10 | 2005 | 19/10/2005 09:11 |
| 1459 | La Libertad | S.E. TAYABAMBA | TY0062 | 300002188 | | NULL | 5 | 2005 | 19/10/2005 09:15 |
| 1460 | La Libertad | S.E. TAYABAMBA | TY0063 | 300002189 | | NULL | 10 | 2005 | 19/10/2005 09:17 |
| 1461 | La Libertad | S.E. TAYABAMBA | TY0064 | 300002190 | | NULL | 10 | 2005 | 19/10/2005 09:23 |
| 1462 | La Libertad | S.E. TAYABAMBA | TY0065 | 300002191 | | NULL | 5 | 2005 | 19/10/2005 10:10 |
| 1463 | La Libertad | S.E. TAYABAMBA | TY0066 | 300002192 | | NULL | 5 | 2005 | 19/10/2005 10:24 |
| 1464 | La Libertad | S.E. TAYABAMBA | TY0067 | 300002193 | | NULL | 5 | 2005 | 19/10/2005 10:26 |
| 1465 | La Libertad | S.E. TAYABAMBA | TY0068 | 300002194 | | NULL | 10 | 2005 | 19/10/2005 10:29 |
| 1466 | La Libertad | S.E. TAYABAMBA | TY0069 | 300002195 | | NULL | 5 | 2005 | 19/10/2005 10:37 |
| 1467 | La Libertad | S.E. TAYABAMBA | TY0070 | 300002196 | | NULL | 5 | 2005 | 19/10/2005 10:43 |
| 1468 | La Libertad | S.E. TAYABAMBA | TY0071 | 300002197 | | NULL | 10 | 2005 | 19/10/2005 10:44 |
| 1469 | La Libertad | S.E. TAYABAMBA | TY0072 | 300002198 | | NULL | 10 | 2005 | 19/10/2005 10:51 |
| 1470 | La Libertad | S.E. TAYABAMBA | TY0073 | 300002199 | | NULL | 5 | 2005 | 19/10/2005 10:54 |
| 1471 | La Libertad | S.E. TAYABAMBA | TY0074 | 300002200 | | NULL | 10 | 2005 | 19/10/2005 10:58 |
| 1472 | La Libertad | S.E. TAYABAMBA | TY0075 | 300002201 | | NULL | 10 | 2005 | 19/10/2005 11:01 |
| 1473 | La Libertad | S.E. TAYABAMBA | TY0076 | 300002202 | | NULL | 10 | 2005 | 19/10/2005 11:07 |
| 1474 | La Libertad | S.E. TAYABAMBA | TY0077 | 300002203 | | NULL | 5 | 2005 | 19/10/2005 11:15 |
| 1475 | La Libertad | S.E. TAYABAMBA | TY0078 | 300002204 | | NULL | 10 | 2005 | 19/10/2005 11:17 |
| 1476 | La Libertad | S.E. TAYABAMBA | TY0079 | 300002205 | | NULL | 5 | 2005 | 19/10/2005 11:23 |
| 1477 | La Libertad | S.E. TAYABAMBA | TY0080 | 300002206 | | NULL | 5 | 2005 | 19/10/2005 11:26 |
| 1478 | La Libertad | S.E. TAYABAMBA | TY0081 | 300002207 | | NULL | 10 | 2005 | 19/10/2005 11:28 |
| 1479 | La Libertad | S.E. TAYABAMBA | TY0082 | 300002208 | | NULL | 10 | 2005 | 19/10/2005 11:35 |
| 1480 | La Libertad | S.E. TAYABAMBA | TY0083 | 300002209 | | NULL | 15 | 2005 | 19/10/2005 11:39 |
| 1481 | La Libertad | S.E. TAYABAMBA | TY0084 | 300002210 | | NULL | 15 | 2005 | 19/10/2005 12:08 |
| 1482 | La Libertad | S.E. TAYABAMBA | TY0085 | 300002211 | | NULL | 15 | 2005 | 19/10/2005 12:12 |
| 1483 | La Libertad | S.E. TAYABAMBA | TY0086 | 300002212 | | NULL | 5 | 2005 | 19/10/2005 12:18 |

| | | | | | | | | | |
|------|-------------|----------------|--------|-----------|---|--------|----|------|------------------|
| 1484 | La Libertad | S.E. TAYABAMBA | TY0087 | 300002213 | | NULL | 10 | 2005 | 19/10/2005 12:21 |
| 1485 | La Libertad | S.E. TAYABAMBA | TY0088 | 300002214 | | NULL | 15 | 2005 | 19/10/2005 12:26 |
| 1486 | La Libertad | S.E. TAYABAMBA | TY0089 | 300002215 | | NULL | 5 | 2005 | 19/10/2005 12:28 |
| 1487 | La Libertad | S.E. TAYABAMBA | TY0090 | 300002216 | | NULL | 5 | 2005 | 19/10/2005 12:30 |
| 1488 | La Libertad | S.E. TAYABAMBA | TY0091 | 300002217 | | NULL | 10 | 2005 | 19/10/2005 12:36 |
| 1489 | La Libertad | S.E. TAYABAMBA | TY0092 | 300002218 | | NULL | 40 | 2005 | 19/10/2005 12:48 |
| 1490 | La Libertad | S.E. TAYABAMBA | TY0093 | 300002219 | | NULL | 10 | 2005 | 19/10/2005 12:52 |
| 1491 | La Libertad | S.E. TAYABAMBA | TY0094 | 300002220 | | NULL | 5 | 2005 | 19/10/2005 12:55 |
| 1492 | La Libertad | S.E. TAYABAMBA | TY0095 | 300002221 | | NULL | 5 | 2005 | 19/10/2005 12:57 |
| 1493 | La Libertad | S.E. TAYABAMBA | TY0096 | 300002222 | | NULL | 5 | 2005 | 19/10/2005 13:00 |
| 1494 | La Libertad | S.E. TAYABAMBA | TY0097 | 300002223 | | NULL | 10 | 2005 | 19/10/2005 13:02 |
| 1495 | La Libertad | S.E. TAYABAMBA | TY0098 | 300002224 | | NULL | 25 | 2005 | 19/10/2005 13:08 |
| 1496 | La Libertad | S.E. TAYABAMBA | TY0099 | 300002225 | | NULL | 15 | 2005 | 19/10/2005 15:12 |
| 1497 | La Libertad | S.E. TAYABAMBA | TY0100 | 300002226 | | NULL | 25 | 2005 | 19/10/2005 15:19 |
| 1498 | La Libertad | S.E. TAYABAMBA | TY0101 | 300002227 | | NULL | 5 | 2005 | 19/10/2005 15:21 |
| 1499 | La Libertad | S.E. TAYABAMBA | TY0102 | 300002228 | | NULL | 5 | 2005 | 19/10/2005 15:23 |
| 1500 | La Libertad | S.E. TAYABAMBA | TY0103 | 300002229 | | NULL | 15 | 2005 | 19/10/2005 15:27 |
| 1501 | La Libertad | S.E. TAYABAMBA | TY0104 | 300002230 | | NULL | 15 | 2005 | 19/10/2005 15:30 |
| 1502 | La Libertad | S.E. TAYABAMBA | TY0105 | 300002232 | | NULL | 25 | 2005 | 19/10/2005 15:35 |
| 1503 | La Libertad | S.E. TAYABAMBA | TY0106 | 300002233 | | NULL | 25 | 2005 | 19/10/2005 15:37 |
| 1504 | La Libertad | S.E. TAYABAMBA | TY0107 | 300002234 | | NULL | 25 | 2005 | 19/10/2005 15:41 |
| 1505 | La Libertad | S.E. TAYABAMBA | TY0108 | 300002235 | | NULL | 15 | 2005 | 19/10/2005 15:43 |
| 1506 | La Libertad | S.E. TAYABAMBA | TY0109 | 300002236 | | NULL | 15 | 2005 | 19/10/2005 15:46 |
| 1507 | La Libertad | S.E. TAYABAMBA | TY0110 | 300002237 | | NULL | 5 | 2005 | 19/10/2005 15:49 |
| 1508 | La Libertad | S.E. TAYABAMBA | TY0111 | 300002238 | | NULL | 10 | 2005 | 19/10/2005 15:52 |
| 1509 | La Libertad | S.E. TAYABAMBA | TY0112 | 300002239 | | NULL | 40 | 2005 | 19/10/2005 15:59 |
| 1510 | La Libertad | S.E. TAYABAMBA | TY0113 | 300002240 | | NULL | 5 | 2005 | 19/10/2005 16:02 |
| 1511 | La Libertad | S.E. TAYABAMBA | TY0114 | 300002241 | | NULL | 10 | 2005 | 19/10/2005 16:06 |
| 1512 | La Libertad | S.E. TAYABAMBA | TY0115 | 300002242 | R | 376410 | 15 | 2003 | 19/10/2005 16:09 |
| 1513 | La Libertad | S.E. TAYABAMBA | TY0116 | 300002243 | | NULL | 5 | 2005 | 19/10/2005 16:14 |
| 1514 | La Libertad | S.E. TAYABAMBA | TY0117 | 300002244 | | NULL | 15 | 2005 | 19/10/2005 16:16 |
| 1515 | La Libertad | S.E. TAYABAMBA | TY0118 | 300002245 | | NULL | 15 | 2005 | 19/10/2005 16:34 |
| 1516 | La Libertad | S.E. TAYABAMBA | TY0119 | 300002246 | | NULL | 25 | 2005 | 19/10/2005 16:38 |

| | | | | | | | | | |
|------|-------------|------------------------|--------|-----------|-----------------|-----------|-----|------|------------------|
| 1517 | La Libertad | S.E. TAYABAMBA | TY0120 | 300002247 | | NULL | 10 | 2005 | 19/10/2005 16:44 |
| 1518 | La Libertad | S.E. TAYABAMBA | TY0121 | 300002248 | | NULL | 10 | 2005 | 19/10/2005 16:48 |
| 1519 | La Libertad | S.E. TAYABAMBA | TY0122 | 300002249 | | NULL | 15 | 2005 | 19/10/2005 16:56 |
| 1520 | La Libertad | S.E. TAYABAMBA | TY0123 | 300002250 | | NULL | 5 | 2005 | 19/10/2005 17:02 |
| 1521 | La Libertad | S.E. TAYABAMBA | TY0124 | 300002251 | | NULL | 25 | 2005 | 19/10/2005 17:04 |
| 1522 | La Libertad | S.E. TAYABAMBA | TY0125 | 300002252 | | NULL | 25 | 2005 | 19/10/2005 17:06 |
| 1523 | La Libertad | S.E. TAYABAMBA | TY0126 | 300002253 | | NULL | 5 | 2005 | 19/10/2005 17:08 |
| 1524 | La Libertad | S.E. TAYABAMBA | TY0127 | 300002254 | | NULL | 5 | 2005 | 19/10/2005 17:10 |
| 1525 | La Libertad | S.E. TAYABAMBA | TY0128 | 300002255 | | NULL | 5 | 2005 | 19/10/2005 17:12 |
| 1526 | La Libertad | S.E. TAYABAMBA | TY0129 | 300002256 | | NULL | 15 | 2005 | 19/10/2005 17:14 |
| 1527 | La Libertad | S.E. TAYABAMBA | TY0130 | 300002257 | | NULL | 10 | 2005 | 19/10/2005 17:17 |
| 1528 | La Libertad | S.E. TAYABAMBA | TY0131 | 300002258 | ROMAGNOLE | 376967 | 75 | 2003 | 19/10/2005 17:25 |
| 1529 | La Libertad | S.E. TAYABAMBA | TY0132 | 300002259 | ROMAGNOLE | 376932 | 75 | 2003 | 19/10/2005 17:27 |
| 1530 | La Libertad | S.E. TAYABAMBA | TY0133 | 300002260 | ROMAGNOLE | 376863 | 40 | 2003 | 19/10/2005 17:29 |
| 1531 | La Libertad | S.E. TAYABAMBA | TY0134 | 300002261 | ROMAGNOLE | 376857 | 40 | 2003 | 19/10/2005 17:31 |
| 1532 | La Libertad | S.E. TAYABAMBA | TY0135 | 300002262 | ROMAGNOLE | 376964 | 75 | 2003 | 19/10/2005 17:33 |
| 1533 | La Libertad | S.E. TAYABAMBA | TY0136 | 300002263 | | NULL | 25 | 2005 | 19/10/2005 17:36 |
| 1534 | La Libertad | S.E. TAYABAMBA | TY0137 | 300002264 | | NULL | 10 | 2005 | 19/10/2005 17:38 |
| 1535 | La Libertad | S.E. TRUJILLO NOROESTE | HI0394 | 300002266 | I&T ELECTRIC SA | 56389 | 100 | 2004 | 05/11/2005 11:38 |
| 1536 | La Libertad | S.E. TRUJILLO SUR | HI0395 | 300002268 | BROWN BOVERI | L18305 | 100 | 1990 | 07/11/2005 15:42 |
| 1537 | La Libertad | S.E. VIRU | VI0086 | 300002275 | HOAGEN HNOS | NULL | 100 | 2005 | 09/01/2006 12:43 |
| 1538 | La Libertad | S.E. TRUJILLO SUR | HI0396 | 300002278 | MAGNETRON | 100522 | 75 | 1992 | 12/01/2006 12:33 |
| 1539 | La Libertad | S.E. LLACUABAMBA | TY0142 | 300002279 | | NULL | 25 | 2005 | 19/01/2006 18:36 |
| 1540 | La Libertad | S.E. TRUJILLO NOROESTE | HI0398 | 300002334 | PROMELSA | S3-111799 | 75 | 2005 | 21/02/2006 08:44 |
| 1541 | La Libertad | S.E. TRUJILLO NOROESTE | HI0399 | 300002335 | ABB | L19693 | 160 | 1993 | 21/02/2006 08:46 |
| 1542 | La Libertad | S.E. TRUJILLO NOROESTE | HI0400 | 300002336 | DELCCROSA | 140721T1 | 160 | 1997 | 21/02/2006 08:48 |
| 1543 | La Libertad | S.E. TRUJILLO NOROESTE | HI0401 | 300002337 | ELKO | 111181702 | 160 | 2011 | 21/02/2006 08:57 |
| 1544 | La Libertad | S.E. TRUJILLO NOROESTE | HI0402 | 300002338 | PROMELSA | S3-111801 | 75 | 2005 | 21/02/2006 09:00 |
| 1545 | La Libertad | S.E. TRUJILLO NOROESTE | HI0403 | 300002339 | PROMELSA | S3-111804 | 75 | 2005 | 21/02/2006 09:02 |
| 1546 | La Libertad | S.E. TRUJILLO NOROESTE | HI0404 | 300002340 | ELKO PERUANA | 2910261 | 160 | 1997 | 21/02/2006 09:05 |
| 1547 | La Libertad | S.E. TRUJILLO SUR | HI0405 | 300002341 | DELCROSA | 162193T4 | 75 | 2005 | 21/02/2006 09:21 |
| 1548 | La Libertad | S.E. TRUJILLO SUR | HI0405 | 300002341 | DELCROSA | 162193T4 | 75 | 2005 | 21/02/2006 09:21 |
| 1549 | La Libertad | S.E. TRUJILLO SUR | HI0406 | 300002342 | DELCROSA | 162193T2 | 75 | 2005 | 21/02/2006 10:59 |

| | | | | | | | | | |
|------|-------------|------------------------|--------|-----------|-----------------|-------------|-----|------|------------------|
| 1550 | La Libertad | S.E. TRUJILLO SUR | HI0408 | 300002344 | DELCROSA | 162193T3 | 75 | 2005 | 21/02/2006 11:04 |
| 1551 | La Libertad | S.E. VIRU | VI0093 | 300002351 | DELCROSA | 142919-T1 | 75 | 2005 | 21/02/2006 15:15 |
| 1552 | La Libertad | S.E. VIRU | VI0091 | 300002353 | DELCROSA | 141199T2 | 160 | 1998 | 21/02/2006 18:45 |
| 1553 | La Libertad | S.E. VIRU | VI0092 | 300002354 | DELCROSA | 142920-T4 | 75 | 2005 | 21/02/2006 18:53 |
| 1554 | La Libertad | S.E. VIRU | VI0094 | 300002355 | DELCROSA | 142920-T3 | 75 | 2005 | 21/02/2006 18:58 |
| 1555 | La Libertad | S.E. VIRU | VI0090 | 300002356 | DELCROSA | 142920-T2 | 75 | 2005 | 21/02/2006 19:04 |
| 1556 | La Libertad | S.E. VIRU | VI0087 | 300002357 | EPLI SAC | TR2005-248- | 160 | 2006 | 21/02/2006 19:09 |
| 1557 | La Libertad | S.E. VIRU | VI0088 | 300002358 | DELCROSA | 142920-T5 | 75 | 2005 | 21/02/2006 19:13 |
| 1558 | La Libertad | S.E. VIRU | VI0089 | 300002359 | DELCROSA | 142920-T1 | 75 | 2005 | 21/02/2006 19:18 |
| 1559 | La Libertad | S.E. TRUJILLO SUR | HI0407 | 300002360 | DELCROSA | 162193T1 | 75 | 2005 | 22/02/2006 09:43 |
| 1560 | La Libertad | S.E. TRUJILLO SUR | HI0397 | 300002367 | RESELEC | 299.1 | 125 | 2006 | 27/03/2006 09:54 |
| 1561 | La Libertad | S.E. TRUJILLO NORTE | HI1491 | 300002371 | ELKO PERUANA SA | 1890024 | 25 | 1986 | 03/04/2006 16:44 |
| 1562 | La Libertad | S.E. TRUJILLO NOROESTE | HI0098 | 300002372 | ELECTRIC POWER | T-52876 | 160 | 2005 | 04/04/2006 17:00 |
| 1563 | La Libertad | S.E. TRUJILLO NOROESTE | HI0384 | 300002375 | ELECTRIC POWER | T-32392 | 100 | 2005 | 11/04/2006 11:21 |
| 1564 | La Libertad | S.E. TRUJILLO NOROESTE | HI0385 | 300002376 | PROMELSA | 53111654 | 100 | 2005 | 11/04/2006 12:21 |
| 1565 | La Libertad | S.E. LLACUABAMBA | TY0138 | 300002377 | CEA | 35208 | 160 | 2010 | 19/04/2006 11:03 |
| 1566 | La Libertad | S.E. LLACUABAMBA | TY0139 | 300002378 | MEGA | 82242 | 100 | 1995 | 19/04/2006 11:04 |
| 1567 | La Libertad | S.E. LLACUABAMBA | TY0140 | 300002379 | | NULL | 75 | 2005 | 19/04/2006 11:05 |
| 1568 | La Libertad | S.E. LLACUABAMBA | TY0141 | 300002380 | | NULL | 40 | 2005 | 19/04/2006 11:06 |
| 1569 | La Libertad | S.E. LLACUABAMBA | TY0143 | 300002381 | | NULL | 25 | 2005 | 19/04/2006 11:09 |
| 1570 | La Libertad | S.E. LLACUABAMBA | TY0144 | 300002382 | | NULL | 15 | 2005 | 19/04/2006 11:10 |
| 1571 | La Libertad | S.E. LLACUABAMBA | TY0145 | 300002383 | | NULL | 10 | 2005 | 19/04/2006 11:11 |
| 1572 | La Libertad | S.E. LLACUABAMBA | TY0146 | 300002385 | | NULL | 40 | 2005 | 19/04/2006 11:15 |
| 1573 | La Libertad | S.E. LLACUABAMBA | TY0147 | 300002386 | | NULL | 160 | NULL | 19/04/2006 11:15 |
| 1574 | La Libertad | S.E. LLACUABAMBA | TY0148 | 300002387 | | NULL | 40 | 2005 | 19/04/2006 11:16 |
| 1575 | La Libertad | S.E. LLACUABAMBA | TY0149 | 300002388 | | NULL | 10 | 2005 | 19/04/2006 11:16 |
| 1576 | La Libertad | S.E. LLACUABAMBA | TY0150 | 300002389 | | NULL | 15 | 2005 | 19/04/2006 11:17 |
| 1577 | La Libertad | S.E. LLACUABAMBA | TY0151 | 300002390 | | NULL | 5 | 2005 | 19/04/2006 11:17 |
| 1578 | La Libertad | S.E. LLACUABAMBA | TY0152 | 300002391 | | NULL | 15 | 2005 | 19/04/2006 11:18 |
| 1579 | La Libertad | S.E. LLACUABAMBA | TY0153 | 300002392 | | NULL | 5 | 2005 | 19/04/2006 11:19 |
| 1580 | La Libertad | S.E. LLACUABAMBA | TY0154 | 300002393 | | NULL | 15 | 2005 | 19/04/2006 11:19 |
| 1581 | La Libertad | S.E. LLACUABAMBA | TY0155 | 300002394 | | NULL | 10 | 2005 | 19/04/2006 11:23 |
| 1582 | La Libertad | S.E. LLACUABAMBA | TY0156 | 300002395 | | NULL | 5 | 2005 | 19/04/2006 11:23 |

| | | | | | | | | | |
|------|-------------|------------------------|--------|-----------|-----------|----------|-----|------|------------------|
| 1583 | La Libertad | S.E. LLACUABAMBA | TY0157 | 300002396 | | NULL | 5 | 2005 | 19/04/2006 11:24 |
| 1584 | La Libertad | S.E. LLACUABAMBA | TY0158 | 300002397 | | NULL | 25 | 2005 | 19/04/2006 11:25 |
| 1585 | La Libertad | S.E. LLACUABAMBA | TY0159 | 300002398 | | NULL | 10 | 2005 | 19/04/2006 11:25 |
| 1586 | La Libertad | S.E. LLACUABAMBA | TY0160 | 300002399 | | NULL | 5 | 2005 | 19/04/2006 11:26 |
| 1587 | La Libertad | S.E. LLACUABAMBA | TY0161 | 300002400 | | NULL | 10 | 2005 | 19/04/2006 11:27 |
| 1588 | La Libertad | S.E. LLACUABAMBA | TY0162 | 300002401 | | NULL | 10 | 2005 | 19/04/2006 12:37 |
| 1589 | La Libertad | S.E. LLACUABAMBA | TY0163 | 300002402 | | NULL | 40 | 2005 | 19/04/2006 13:09 |
| 1590 | La Libertad | S.E. LLACUABAMBA | TY0164 | 300002403 | | NULL | 10 | 2005 | 19/04/2006 13:10 |
| 1591 | La Libertad | S.E. LLACUABAMBA | TY0165 | 300002404 | | NULL | 10 | 2005 | 19/04/2006 13:11 |
| 1592 | La Libertad | S.E. LLACUABAMBA | TY0166 | 300002405 | | NULL | 15 | 2005 | 19/04/2006 13:11 |
| 1593 | La Libertad | S.E. LLACUABAMBA | TY0167 | 300002406 | | NULL | 5 | 2005 | 19/04/2006 13:12 |
| 1594 | La Libertad | S.E. LLACUABAMBA | TY0168 | 300002407 | ROMAGNOLE | 375364 | 5 | 2005 | 19/04/2006 13:14 |
| 1595 | La Libertad | S.E. LLACUABAMBA | TY0169 | 300002408 | ROMAGNOLE | 375840 | 5 | 2005 | 19/04/2006 13:15 |
| 1596 | La Libertad | S.E. LLACUABAMBA | TY0170 | 300002409 | ROMAGNOLE | 375773 | 10 | 2005 | 19/04/2006 13:15 |
| 1597 | La Libertad | S.E. LLACUABAMBA | TY0171 | 300002410 | ROMAGNOLE | 1375673 | 5 | 2005 | 19/04/2006 13:16 |
| 1598 | La Libertad | S.E. LLACUABAMBA | TY0172 | 300002411 | | NULL | 10 | 2005 | 19/04/2006 13:17 |
| 1599 | La Libertad | S.E. LLACUABAMBA | TY0173 | 300002412 | | NULL | 10 | 2005 | 19/04/2006 13:17 |
| 1600 | La Libertad | S.E. LLACUABAMBA | TY0174 | 300002413 | | NULL | 25 | 2005 | 19/04/2006 13:18 |
| 1601 | La Libertad | S.E. LLACUABAMBA | TY0175 | 300002414 | | NULL | 10 | 2005 | 19/04/2006 15:29 |
| 1602 | La Libertad | S.E. LLACUABAMBA | TY0176 | 300002415 | | NULL | 40 | 2005 | 19/04/2006 15:30 |
| 1603 | La Libertad | S.E. LLACUABAMBA | TY0177 | 300002416 | | NULL | 25 | 2005 | 19/04/2006 15:30 |
| 1604 | La Libertad | S.E. LLACUABAMBA | TY0178 | 300002417 | | NULL | 15 | 2005 | 19/04/2006 15:31 |
| 1605 | La Libertad | S.E. LLACUABAMBA | TY0179 | 300002418 | | NULL | 25 | 2005 | 19/04/2006 15:31 |
| 1606 | La Libertad | S.E. LLACUABAMBA | TY0180 | 300002419 | | NULL | 15 | 2005 | 19/04/2006 15:32 |
| 1607 | La Libertad | S.E. LLACUABAMBA | TY0181 | 300002420 | | NULL | 15 | 2005 | 19/04/2006 15:33 |
| 1608 | La Libertad | S.E. LLACUABAMBA | TY0182 | 300002421 | | NULL | 40 | 2005 | 19/04/2006 15:34 |
| 1609 | La Libertad | S.E. LLACUABAMBA | TY0183 | 300002422 | | NULL | 10 | 2005 | 19/04/2006 15:34 |
| 1610 | La Libertad | S.E. TRUJILLO NOROESTE | HIO409 | 300002490 | CEA | 33850 | 75 | 2005 | 03/07/2006 17:12 |
| 1611 | La Libertad | S.E. TRUJILLO SUR | HIO411 | 300002492 | MAGNETRON | 104974 | 100 | 2005 | 06/07/2006 12:36 |
| 1612 | La Libertad | S.E. TRUJILLO NORTE | HI1493 | 300002493 | SIEMENS | 208877 | 75 | 2000 | 06/07/2006 16:27 |
| 1613 | La Libertad | S.E. TRUJILLO SUR | HIO216 | 300002494 | ABB | L11235 | 80 | 1973 | 06/07/2006 17:03 |
| 1614 | La Libertad | S.E. TRUJILLO SUR | HIO413 | 300002495 | DELCROSA | 139040T2 | 100 | 1996 | 06/07/2006 17:15 |
| 1615 | La Libertad | S.E. TRUJILLO SUR | HIO413 | 300002495 | DELCROSA | 139040T2 | 100 | 1996 | 06/07/2006 17:15 |

| | | | | | | | | | |
|------|-------------|------------------------|--------|-----------|------------|------------|------|------|------------------|
| 1616 | La Libertad | S.E. TRUJILLO SUR | HI0412 | 300002497 | ABH INGEN | 135 | 100 | 2006 | 12/07/2006 10:02 |
| 1617 | La Libertad | S.E. TRUJILLO SUR | HI0414 | 300002499 | I&T | 57115 | 50 | 2006 | 15/07/2006 12:12 |
| 1618 | La Libertad | S.E. TRUJILLO NORTE | HI1494 | 300002507 | RYMEL | KA1556 | 50 | 2006 | 14/09/2006 16:07 |
| 1619 | La Libertad | S.E. TRUJILLO NORTE | HI1495 | 300002508 | RYMEL | KA1679 | 75 | 2006 | 14/09/2006 16:22 |
| 1620 | La Libertad | S.E. TRUJILLO NORTE | HI1496 | 300002509 | RYMEL | KM1238 | 50 | 2006 | 14/09/2006 16:30 |
| 1621 | La Libertad | S.E. TRUJILLO NORTE | HI1173 | 300002510 | RYMEL | KA1557 | 50 | 2006 | 14/09/2006 18:55 |
| 1622 | La Libertad | S.E. TRUJILLO NORTE | HI1174 | 300002511 | RYMEL | KA2084 | 75 | 2006 | 14/09/2006 19:07 |
| 1623 | La Libertad | S.E. TRUJILLO NORTE | HI1175 | 300002512 | RYMEL | KA1738 | 75 | 2006 | 15/09/2006 08:11 |
| 1624 | La Libertad | S.E. TRUJILLO NORTE | HI1176 | 300002513 | RYMEL | KA1618 | 50 | 2006 | 15/09/2006 08:18 |
| 1625 | La Libertad | S.E. MOCHE | MO1661 | 300002515 | DELCROSA | 143160T1 | 75 | 2006 | 26/09/2006 18:28 |
| 1626 | La Libertad | S.E. MOCHE | MO1660 | 300002516 | DELCCROSA | 162090T5 | 50 | 2003 | 27/09/2006 08:02 |
| 1627 | La Libertad | S.E. TRUJILLO NOROESTE | HI0386 | 300002517 | | NULL | 100 | 2006 | 02/10/2006 10:52 |
| 1628 | La Libertad | S.E. PORVENIR | HI1347 | 300002519 | TRAFOPAR | 240331 | 50 | 2006 | 04/10/2006 15:46 |
| 1629 | La Libertad | S.E. TRUJILLO SUR | HI0418 | 300002521 | MAGNETRO | 93111 | 37.5 | 2006 | 06/10/2006 15:24 |
| 1630 | La Libertad | S.E. TRUJILLO NOROESTE | HI0417 | 300002549 | I & T | 57188 | 100 | 2006 | 20/10/2006 18:25 |
| 1631 | La Libertad | S.E. TRUJILLO SUR | HI0419 | 300002551 | MAGNETRONG | 77661-01 | 75 | 2002 | 23/10/2006 19:21 |
| 1632 | La Libertad | S.E. TRUJILLO NOROESTE | HI0415 | 300002556 | RESELEC | 121314 | 100 | 2006 | 30/10/2006 10:49 |
| 1633 | La Libertad | S.E. TRUJILLO NOROESTE | HI0416 | 300002557 | RESELEC | 121315 | 100 | 2006 | 30/10/2006 10:53 |
| 1634 | La Libertad | S.E. TRUJILLO SUR | HI0420 | 300002564 | DELCROSA | 161619T4 | 160 | 1998 | 03/11/2006 15:32 |
| 1635 | La Libertad | S.E. TRUJILLO NOROESTE | HI1497 | 300002567 | DELCROSA | 143182T1 | 125 | 2006 | 08/11/2006 08:24 |
| 1636 | La Libertad | S.E. TRUJILLO SUR | HI0421 | 300002568 | MAGNETRONG | 104947 | 75 | 2005 | 09/11/2006 11:52 |
| 1637 | La Libertad | S.E. TRUJILLO SUR | HI0421 | 300002568 | MAGNETRONG | 104947 | 75 | 2005 | 09/11/2006 11:52 |
| 1638 | La Libertad | S.E. TRUJILLO SUR | HI0423 | 300002587 | RYMEL | 2010020566 | 50 | NULL | 02/12/2006 09:01 |
| 1639 | La Libertad | S.E. TRUJILLO SUR | HI0422 | 300002591 | I&T | 57270 | 125 | 2006 | 05/12/2006 11:28 |
| 1640 | La Libertad | S.E. TRUJILLO SUR | HI0426 | 300002603 | RYMEL | KA1681 | 50 | 2006 | 05/01/2007 08:19 |
| 1641 | La Libertad | S.E. TRUJILLO SUR | HI0427 | 300002604 | RYMEL | KA1699 | 75 | 2006 | 05/01/2007 08:52 |
| 1642 | La Libertad | S.E. TRUJILLO SUR | HI0428 | 300002605 | RYMEL | KA1700 | 75 | 2006 | 05/01/2007 09:25 |
| 1643 | La Libertad | S.E. TRUJILLO SUR | HI0429 | 300002606 | MAGNETRON | 83344 | 50 | 2002 | 05/01/2007 10:12 |
| 1644 | La Libertad | S.E. TRUJILLO SUR | HI0430 | 300002607 | RYMEL | KA1701 | 75 | 2006 | 05/01/2007 10:44 |
| 1645 | La Libertad | S.E. TRUJILLO SUR | HI0431 | 300002608 | RYMEL | KM1235 | 50 | 2006 | 05/01/2007 11:13 |
| 1646 | La Libertad | S.E. SALAVERRY | SY1815 | 300002609 | RYMEL | KM1554 | 50 | 2006 | 11/01/2007 10:41 |
| 1647 | La Libertad | S.E. TRUJILLO SUR | HI0433 | 300002619 | ELKO | S3-111132 | 75 | 2006 | 22/02/2007 11:40 |
| 1648 | La Libertad | S.E. TRUJILLO SUR | HI0434 | 300002620 | ELKO | S3-111133 | 75 | 2006 | 22/02/2007 12:03 |

| | | | | | | | | | |
|------|-------------|------------------------|--------|-----------|----------------|-----------|------|------|------------------|
| 1649 | La Libertad | S.E. PALLASCA | SC0049 | 300002621 | RYMEL | KA-1841 | 75 | 2006 | 27/02/2007 12:47 |
| 1650 | La Libertad | S.E. OTUZCO | OT0040 | 300002625 | SIEMENS | 182489 | 37.5 | 1997 | 14/03/2007 11:05 |
| 1651 | La Libertad | S.E. TRUJILLO SUR | HI0438 | 300002626 | RYMEL | KY1918 | 75 | 2006 | 21/03/2007 17:46 |
| 1652 | La Libertad | S.E. TRUJILLO SUR | HI0435 | 300002627 | RYMEL | KA1851 | 75 | 2006 | 22/03/2007 09:20 |
| 1653 | La Libertad | S.E. TRUJILLO SUR | HI0436 | 300002628 | RYMEL | KA1290 | 50 | 2006 | 22/03/2007 12:05 |
| 1654 | La Libertad | S.E. TRUJILLO SUR | HI0437 | 300002629 | RYMEL | KA1702 | 75 | 2006 | 22/03/2007 15:56 |
| 1655 | La Libertad | S.E. TRUJILLO SUR | HI0442 | 300002630 | ELECTRIC POWER | 630889 | 75 | 2006 | 03/04/2007 10:18 |
| 1656 | La Libertad | S.E. TRUJILLO SUR | HI0227 | 300002632 | DELCCROSA | 161619T13 | 160 | 1998 | 04/04/2007 10:58 |
| 1657 | La Libertad | S.E. TRUJILLO SUR | HI0226 | 300002633 | DELCROSA | 141275T1 | 250 | 1998 | 04/04/2007 11:59 |
| 1658 | La Libertad | S.E. TRUJILLO SUR | HI0062 | 300002634 | ABB | L121734 | 37.5 | 1976 | 04/04/2007 12:06 |
| 1659 | La Libertad | S.E. VIRU | VI0095 | 300002635 | ELKO PERUANA | 2910030 | 160 | 1987 | 04/04/2007 12:17 |
| 1660 | La Libertad | S.E. TRUJILLO NORTE | HI1498 | 300002636 | RYMEL | KM 1237 | 50 | 2006 | 09/04/2007 10:26 |
| 1661 | La Libertad | S.E. TRUJILLO NORTE | HI1499 | 300002637 | RYMEL | KA 1682 | 50 | 2006 | 09/04/2007 10:42 |
| 1662 | La Libertad | S.E. TRUJILLO NORTE | HI1501 | 300002639 | RYMEL | 118837 | 25 | 2006 | 09/04/2007 16:48 |
| 1663 | La Libertad | S.E. TRUJILLO NORTE | HI1502 | 300002640 | RYMEL | KA1737 | 75 | 2006 | 10/04/2007 15:45 |
| 1664 | La Libertad | S.E. TRUJILLO NORTE | HI1503 | 300002641 | RYMEL | KA-1646 | 50 | 2006 | 10/04/2007 16:05 |
| 1665 | La Libertad | S.E. TRUJILLO NORTE | HI1504 | 300002643 | RYMEL | KA1232 | 50 | 2006 | 12/04/2007 15:17 |
| 1666 | La Libertad | S.E. TRUJILLO NORTE | HI1505 | 300002644 | RYMEL | KA1632 | 75 | 2006 | 12/04/2007 15:28 |
| 1667 | La Libertad | S.E. PORVENIR | HI1348 | 300002648 | RYMEL | KM1106 | 37.5 | 2006 | 19/04/2007 10:42 |
| 1668 | La Libertad | S.E. TRUJILLO SUR | HI0446 | 300002649 | RYMEL | KM1293 | 50 | 2006 | 19/04/2007 11:38 |
| 1669 | La Libertad | S.E. TRUJILLO NORTE | HI1506 | 300002650 | RYMEL | KA 1754 | 75 | 2006 | 19/04/2007 12:34 |
| 1670 | La Libertad | S.E. PORVENIR | HI0447 | 300002651 | RYMEL | KA 1852 | 75 | 2006 | 20/04/2007 12:28 |
| 1671 | La Libertad | S.E. PORVENIR | HI0448 | 300002652 | RYMEL | KM 1191 | 50 | 2006 | 20/04/2007 15:52 |
| 1672 | La Libertad | S.E. PORVENIR | HI0449 | 300002653 | RYMEL | KM 1551 | 50 | 2006 | 20/04/2007 16:01 |
| 1673 | La Libertad | S.E. PORVENIR | HI0450 | 300002654 | RYMEL | KM 1294 | 50 | 2006 | 20/04/2007 16:10 |
| 1674 | La Libertad | S.E. TRUJILLO NOROESTE | HI0451 | 300002655 | RYMEL | KM 1625 | 50 | 2006 | 20/04/2007 19:46 |
| 1675 | La Libertad | S.E. TRUJILLO SUR | HI0452 | 300002656 | RYMEL | KA 1672 | 75 | 2006 | 23/04/2007 12:08 |
| 1676 | La Libertad | S.E. TRUJILLO SUR | HI0453 | 300002657 | RYMEL | KA 1676 | 75 | 2006 | 23/04/2007 12:17 |
| 1677 | La Libertad | S.E. TRUJILLO SUR | HI0454 | 300002658 | RYMEL | KA 1677 | 75 | 2006 | 23/04/2007 12:26 |
| 1678 | La Libertad | S.E. TRUJILLO SUR | HI0455 | 300002659 | RYMEL | KA 1654 | 50 | 2006 | 24/04/2007 16:34 |
| 1679 | La Libertad | S.E. TRUJILLO SUR | HI0456 | 300002660 | RYMEL | KM 1293 | 50 | 2006 | 24/04/2007 18:39 |
| 1680 | La Libertad | S.E. VIRU | VI0097 | 300002661 | RYMEL | KM1755 | 75 | 2006 | 25/04/2007 18:41 |
| 1681 | La Libertad | S.E. VIRU | VI0098 | 300002662 | RYMEL | KM1684 | 50 | 2006 | 25/04/2007 18:54 |

| | | | | | | | | | |
|------|-------------|------------------------|--------|-----------|----------------|--------------|------|------|------------------|
| 1682 | La Libertad | S.E. VIRU | VI0099 | 300002663 | RYMEL | KM2082 | 75 | 2006 | 25/04/2007 19:07 |
| 1683 | La Libertad | S.E. TRUJILLO SUR | HI0218 | 300002664 | | NULL | 75 | 2007 | 09/05/2007 10:09 |
| 1684 | La Libertad | S.E. TRUJILLO NOROESTE | HI0440 | 300002673 | | NULL | 160 | 2007 | 16/05/2007 18:54 |
| 1685 | La Libertad | S.E. PORVENIR | HI0460 | 300002674 | SIEMENS | 182563 | 37.5 | 1997 | 21/06/2007 16:51 |
| 1686 | La Libertad | S.E. TRUJILLO SUR | HI0439 | 300002676 | DELCROSA | 162153T5 | 50 | 2004 | 25/06/2007 13:01 |
| 1687 | La Libertad | S.E. MOCHE | MO1662 | 300002677 | AVJ | T1921 | 250 | 2007 | 02/07/2007 18:28 |
| 1688 | La Libertad | S.E. TRUJILLO NORTE | HI1507 | 300002691 | SIEMENS | 182436 | 37.5 | 2007 | 06/07/2007 17:11 |
| 1689 | La Libertad | S.E. TRUJILLO NORTE | HI1507 | 300002692 | SIEMENS | 182511 | 37.5 | 2007 | 06/07/2007 17:12 |
| 1690 | La Libertad | S.E. TRUJILLO NORTE | HI1507 | 300002693 | SIEMENS | 182512 | 37.5 | 2007 | 06/07/2007 17:12 |
| 1691 | La Libertad | S.E. TRUJILLO SUR | HI0463 | 300002705 | ELECTRIC POWER | 2607 | 200 | 2006 | 06/08/2007 12:51 |
| 1692 | La Libertad | S.E. TRUJILLO SUR | HI0443 | 300002711 | | NULL | 37.5 | 2007 | 27/08/2007 11:37 |
| 1693 | La Libertad | S.E. TRUJILLO SUR | HI0337 | 300002712 | SIEMENS | 122444 | 37.5 | 1997 | 27/08/2007 18:44 |
| 1694 | La Libertad | S.E. TRUJILLO SUR | HI0337 | 300002713 | SIEMENS | 182537 | 37.5 | 1997 | 27/08/2007 18:46 |
| 1695 | La Libertad | S.E. TRUJILLO NOROESTE | HI0465 | 300002714 | EPLI SAC | Tr-2006-1319 | 75 | 2007 | 28/08/2007 12:17 |
| 1696 | La Libertad | S.E. TRUJILLO SUR | HI0464 | 300002715 | SIEMENS | 182829 | 37.5 | 1997 | 28/08/2007 18:05 |
| 1697 | La Libertad | S.E. TRUJILLO SUR | HI0464 | 300002716 | SIEMENS | 182523 | 37.5 | 1997 | 28/08/2007 18:06 |
| 1698 | La Libertad | S.E. TRUJILLO SUR | HI0464 | 300002717 | SIEMENS | 182470 | 37.5 | 1997 | 28/08/2007 18:09 |
| 1699 | La Libertad | S.E. VIRU | VI0100 | 300002718 | DELCROSA | 160787T1 | 80 | 1991 | 10/09/2007 15:35 |
| 1700 | La Libertad | S.E. TRUJILLO SUR | HI0466 | 300002720 | ABB | L19698 | 200 | 1993 | 18/09/2007 16:40 |
| 1701 | La Libertad | S.E. TRUJILLO SUR | HI0467 | 300002728 | RESELEC | 510-07 | 80 | 2007 | 04/10/2007 17:12 |
| 1702 | La Libertad | S.E. TRUJILLO SUR | HI0468 | 300002731 | MANAUTT ELEC. | 104-08 | 50 | 2007 | 12/11/2007 09:37 |
| 1703 | La Libertad | S.E. TRUJILLO NORTE | HI1508 | 300002732 | SIEMENS | 182545 | 37.5 | 1997 | 14/11/2007 15:16 |
| 1704 | La Libertad | S.E. TRUJILLO NORTE | HI1509 | 300002733 | I & T | 57700-03 | 10 | 2007 | 14/11/2007 19:22 |
| 1705 | La Libertad | S.E. TRUJILLO NOROESTE | HI1510 | 300002734 | I & T | 57700-01 | 10 | 2007 | 15/11/2007 14:47 |
| 1706 | La Libertad | S.E. TRUJILLO NORTE | HI1511 | 300002735 | DELCROSA | 133390T1 | 160 | 1991 | 19/11/2007 12:19 |
| 1707 | La Libertad | S.E. TRUJILLO NORTE | HI1516 | 300002736 | I & T | 57776-01 | 10 | 2007 | 22/11/2007 11:15 |
| 1708 | La Libertad | S.E. TRUJILLO NORTE | HI1517 | 300002737 | I&T | 57776-02 | 10 | 2007 | 27/11/2007 08:05 |
| 1709 | La Libertad | S.E. TRUJILLO SUR | HI0469 | 300002738 | DELCROSA | 162090T7 | 50 | 2003 | 27/11/2007 12:08 |
| 1710 | La Libertad | S.E. TRUJILLO SUR | HI0432 | 300002742 | | NULL | 50 | 2006 | 11/12/2007 18:32 |
| 1711 | La Libertad | S.E. TRUJILLO SUR | HI0470 | 300002743 | DELCROSA | 133978T1 | 250 | 1992 | 26/12/2007 09:59 |
| 1712 | La Libertad | S.E. TRUJILLO NOROESTE | HI0471 | 300002744 | Hnos Hohagen | 1491 | 125 | 2001 | 26/12/2007 15:22 |
| 1713 | La Libertad | S.E. TRUJILLO SUR | HI0472 | 300002745 | RYMEL | KY2141 | 100 | 2006 | 26/12/2007 17:32 |
| 1714 | La Libertad | S.E. TRUJILLO NOROESTE | HI0098 | 300002746 | DELCROSA | 160055T1 | 160 | 1987 | 27/12/2007 14:39 |

| | | | | | | | | | |
|------|-------------|------------------------|---------|-----------|-------------------|-------------|-------|------|------------------|
| 1715 | La Libertad | S.E. TRUJILLO NORTE | HI1512 | 300002747 | BROWN BOVERI | SIN SERIE | 37.5 | 2007 | 03/01/2008 08:50 |
| 1716 | La Libertad | S.E. TRUJILLO NOROESTE | HIO473 | 300002748 | MAGNETRON | 93117 | 75 | 2007 | 03/01/2008 11:23 |
| 1717 | La Libertad | S.E. TRUJILLO NOROESTE | HIO474 | 300002749 | | NULL | 100 | 2007 | 03/01/2008 12:35 |
| 1718 | La Libertad | S.E. TRUJILLO SUR | HIO459 | 300002750 | DELCROSA | 143213T1 | 200 | 2006 | 07/01/2008 18:47 |
| 1719 | La Libertad | S.E. PORVENIR | HIO476 | 300002751 | ITAIPIU | 92987 | 50 | 2007 | 08/01/2008 17:14 |
| 1720 | La Libertad | S.E. TRUJILLO SUR | HIO424 | 300002752 | | NULL | 260 | 2006 | 09/01/2008 10:17 |
| 1721 | La Libertad | S.E. TRUJILLO SUR | MO1663 | 300002753 | | NULL | 37.5 | 2007 | 09/01/2008 16:58 |
| 1722 | La Libertad | S.E. TRUJILLO SUR | HIO457 | 300002754 | ELKO PERUANA | 3110022 | 200 | 1996 | 11/01/2008 09:56 |
| 1723 | La Libertad | S.E. TRUJILLO SUR | HIO458 | 300002755 | | NULL | 100 | 2007 | 11/01/2008 10:06 |
| 1724 | La Libertad | S.E. TRUJILLO SUR | SE.ELEV | 300002757 | DELCROSA | 162246 | 12000 | 2007 | 11/01/2008 17:34 |
| 1725 | La Libertad | S.E. TRUJILLO SUR | SE.ELEV | 300002757 | DELCROSA | 162246 | 12000 | 2007 | 11/01/2008 17:34 |
| 1726 | La Libertad | S.E. TRUJILLO NOROESTE | HIO475 | 300002765 | ELKO | NULL | 25 | 2007 | 30/01/2008 18:49 |
| 1727 | La Libertad | S.E. TRUJILLO NOROESTE | HIO477 | 300002769 | EPLISAC | TR20070601 | 75 | 2007 | 05/02/2008 11:06 |
| 1728 | La Libertad | S.E. TRUJILLO SUR | HIO445 | 300002771 | | NULL | 75 | 2007 | 12/02/2008 08:43 |
| 1729 | La Libertad | S.E. TRUJILLO SUR | HIO444 | 300002772 | | NULL | 75 | 2007 | 12/02/2008 09:18 |
| 1730 | La Libertad | S.E. TRUJILLO SUR | HIO444 | 300002772 | | NULL | 75 | 2007 | 12/02/2008 09:18 |
| 1731 | La Libertad | S.E. TRUJILLO NOROESTE | HIO479 | 300002773 | Electro Power | T95385 | 75 | 1995 | 15/02/2008 16:51 |
| 1732 | La Libertad | S.E. TRUJILLO SUR | HIO480 | 300002775 | RYMEL | KA1838 | 100 | 2006 | 18/02/2008 18:38 |
| 1733 | La Libertad | S.E. TRUJILLO SUR | HIO481 | 300002776 | ENERGOTECNIA S.A. | 5747 | 75 | 2007 | 18/02/2008 19:14 |
| 1734 | La Libertad | S.E. TRUJILLO SUR | HIO483 | 300002796 | ELPI | TR2008-0220 | 37.5 | 2008 | 17/04/2008 18:42 |
| 1735 | La Libertad | S.E. TRUJILLO NORTE | HI1518 | 300002797 | FABEM | 1412 | 220 | 1986 | 18/04/2008 12:32 |
| 1736 | La Libertad | S.E. TRUJILLO SUR | HIO484 | 300002798 | RYMEL | 2010020568 | 50 | NULL | 18/04/2008 12:49 |
| 1737 | La Libertad | S.E. VIRU | VI0101 | 300002801 | ELKO | S3-1111695 | 75 | 2008 | 07/05/2008 10:04 |
| 1738 | La Libertad | S.E. VIRU | VI0102 | 300002802 | ELKO | S3-1111696 | 37.5 | 2008 | 07/05/2008 10:20 |
| 1739 | La Libertad | S.E. TRUJILLO NORTE | HI1519 | 300002803 | EPLI S.A.C. | TR-2008-020 | 50 | 2008 | 07/05/2008 17:26 |
| 1740 | La Libertad | S.E. TRUJILLO NORTE | HI1520 | 300002804 | EPLI S.A.C. | TR-2008-020 | 50 | 2008 | 07/05/2008 17:58 |
| 1741 | La Libertad | S.E. TRUJILLO NORTE | HI1521 | 300002805 | EPLI S.A.C. | TR-2008-020 | 75 | 2008 | 07/05/2008 18:22 |
| 1742 | La Libertad | S.E. TRUJILLO NORTE | HI1522 | 300002806 | | NULL | 75 | 2008 | 08/05/2008 18:03 |
| 1743 | La Libertad | S.E. TRUJILLO NORTE | HI1523 | 300002807 | | NULL | 50 | 2008 | 08/05/2008 18:09 |
| 1744 | La Libertad | S.E. TRUJILLO NORTE | HI1524 | 300002808 | | NULL | 37.5 | 2008 | 08/05/2008 18:19 |
| 1745 | La Libertad | S.E. TRUJILLO NORTE | HI1525 | 300002812 | EPLI SAC | TR-2008-020 | 75 | 2008 | 16/05/2008 13:10 |
| 1746 | La Libertad | S.E. TRUJILLO SUR | MO1664 | 300002813 | EPLI SAC. | TR-2008-020 | 37.5 | 2008 | 19/05/2008 15:26 |
| 1747 | La Libertad | S.E. TRUJILLO NORTE | HI1178 | 300002814 | EPLI SAC | TR-2008-020 | 75 | 2008 | 19/05/2008 18:08 |

| | | | | | | | | | |
|------|-------------|------------------------|--------|-----------|-----------|-------------|------|------|------------------|
| 1748 | La Libertad | S.E. TRUJILLO NORTE | HI1177 | 300002815 | EPLI SAC | TR-2008-020 | 75 | 2008 | 19/05/2008 19:11 |
| 1749 | La Libertad | S.E. TRUJILLO NORTE | HI1177 | 300002815 | EPLI SAC | TR-2008-020 | 75 | 2008 | 19/05/2008 19:11 |
| 1750 | La Libertad | S.E. TRUJILLO SUR | HI0485 | 300002816 | EPLI SAC. | TR-2008-020 | 75 | 2008 | 20/05/2008 09:21 |
| 1751 | La Libertad | S.E. TRUJILLO NORTE | HI1179 | 300002817 | EPLI SAC. | TR-2008-020 | 75 | 2008 | 20/05/2008 09:28 |
| 1752 | La Libertad | S.E. TRUJILLO NORTE | HI1526 | 300002819 | EPLI SAC. | TR2008-0203 | 75 | 2008 | 28/05/2008 17:20 |
| 1753 | La Libertad | S.E. TRUJILLO NORTE | HI1527 | 300002820 | EPLI SAC. | TR2008-0202 | 50 | 2008 | 28/05/2008 17:47 |
| 1754 | La Libertad | S.E. TRUJILLO NORTE | HI1528 | 300002821 | EPLI SAC. | TR2008-0202 | 75 | 2008 | 28/05/2008 18:07 |
| 1755 | La Libertad | S.E. TRUJILLO NORTE | HI1529 | 300002822 | EPLI-SAC | TR2008-0203 | 75 | 2008 | 28/05/2008 18:37 |
| 1756 | La Libertad | S.E. TRUJILLO NORTE | HI1530 | 300002823 | EPLI SAC. | TR2008-0202 | 50 | 2008 | 28/05/2008 18:51 |
| 1757 | La Libertad | S.E. TRUJILLO NORTE | HI1531 | 300002824 | EPLI SAC. | TR2008-0203 | 50 | 2008 | 28/05/2008 19:08 |
| 1758 | La Libertad | S.E. TRUJILLO NORTE | HI1532 | 300002825 | EPLI SAC. | TR2008-0202 | 50 | 2008 | 28/05/2008 19:24 |
| 1759 | La Libertad | S.E. TRUJILLO NORTE | HI1533 | 300002826 | EPLI SAC. | TR2008-0202 | 50 | 2008 | 28/05/2008 19:35 |
| 1760 | La Libertad | S.E. TRUJILLO SUR | HI0006 | 300002830 | DELCROSA | 120480T | 320 | 1981 | 17/06/2008 17:50 |
| 1761 | La Libertad | S.E. LOS PINOS | VI0103 | 300002832 | | NULL | 75 | 2008 | 20/06/2008 19:05 |
| 1762 | La Libertad | S.E. LOS PINOS | VI0104 | 300002833 | | NULL | 75 | 2008 | 21/06/2008 10:49 |
| 1763 | La Libertad | S.E. LOS PINOS | VI0105 | 300002834 | | NULL | 50 | 2008 | 21/06/2008 11:04 |
| 1764 | La Libertad | S.E. TRUJILLO NOROESTE | HI0487 | 300002837 | RYMEL | KA1736 | 75 | 2006 | 27/06/2008 11:49 |
| 1765 | La Libertad | S.E. TRUJILLO SUR | HI0489 | 300002839 | DELCROSA | 162193T5 | 75 | 2005 | 01/07/2008 09:55 |
| 1766 | La Libertad | S.E. TRUJILLO NORTE | HI0650 | 300002843 | EPLI SAC. | TR2008-0205 | 75 | 2008 | 08/07/2008 12:34 |
| 1767 | La Libertad | S.E. TRUJILLO NORTE | HI0649 | 300002844 | EPLI SAC. | TR2008-0205 | 100 | 2008 | 08/07/2008 12:46 |
| 1768 | La Libertad | S.E. TRUJILLO NORTE | HI0651 | 300002845 | MAGNETRON | 83369 | 75 | 2002 | 08/07/2008 12:58 |
| 1769 | La Libertad | S.E. TRUJILLO NORTE | HI0652 | 300002846 | EPLI SAC. | TR2008-0205 | 50 | 2008 | 08/07/2008 13:33 |
| 1770 | La Libertad | S.E. TRUJILLO NORTE | HI0653 | 300002847 | EPLI SAC. | TR2008-0205 | 100 | 2008 | 08/07/2008 13:41 |
| 1771 | La Libertad | S.E. TRUJILLO NORTE | HI0655 | 300002848 | EPLI SAC. | TR2008-0205 | 75 | 2008 | 08/07/2008 14:32 |
| 1772 | La Libertad | S.E. TRUJILLO NORTE | HI0654 | 300002849 | EPLI SAC. | TR2008-0205 | 50 | 2008 | 08/07/2008 14:40 |
| 1773 | La Libertad | S.E. TRUJILLO NORTE | HI0656 | 300002850 | EPLI SAC. | TR2008-0500 | 100 | 2008 | 08/07/2008 14:54 |
| 1774 | La Libertad | S.E. TRUJILLO NORTE | HI0657 | 300002851 | EPLI SAC. | TR2008-0401 | 100 | 2008 | 08/07/2008 15:03 |
| 1775 | La Libertad | S.E. TRUJILLO NORTE | HI1548 | 300002852 | ELKO | S3-1111584 | 25 | 2008 | 11/07/2008 15:41 |
| 1776 | La Libertad | S.E. TRUJILLO NORTE | HI1549 | 300002853 | CEA | 34625-01 | 37.5 | 2008 | 11/07/2008 16:15 |
| 1777 | La Libertad | S.E. PORVENIR | HI1543 | 300002854 | ELKO | S3-1111582 | 25 | 2008 | 11/07/2008 17:28 |
| 1778 | La Libertad | S.E. PORVENIR | HI1544 | 300002855 | ELKO | S3-1111585 | 25 | 2008 | 11/07/2008 18:35 |
| 1779 | La Libertad | S.E. TRUJILLO NORTE | HI1541 | 300002856 | ELKO | S3-1111591 | 50 | 2008 | 14/07/2008 11:00 |
| 1780 | La Libertad | S.E. TRUJILLO NORTE | HI1542 | 300002857 | ELKO | S3-1111583 | 25 | 2008 | 14/07/2008 18:35 |

| | | | | | | | | | |
|------|-------------|------------------------|--------|-----------|---------------------|-------------|------|------|------------------|
| 1781 | La Libertad | S.E. TRUJILLO NORTE | HI1545 | 300002858 | ELKO | S3-1111586 | 37.5 | 2008 | 15/07/2008 10:27 |
| 1782 | La Libertad | S.E. TRUJILLO NORTE | HI1546 | 300002859 | ELKO | S3-1111588 | 50 | 2008 | 15/07/2008 10:48 |
| 1783 | La Libertad | S.E. TRUJILLO SUR | MO1665 | 300002860 | CEA | 34625-02 | 37.5 | 2008 | 15/07/2008 12:49 |
| 1784 | La Libertad | S.E. VIRU | VI0106 | 300002861 | ELECTRIC | 142674T4 | 75 | 2005 | 16/07/2008 08:59 |
| 1785 | La Libertad | S.E. TRUJILLO NOROESTE | HI1535 | 300002862 | ABB | L23436 | 75 | 1996 | 16/07/2008 12:25 |
| 1786 | La Libertad | S.E. TRUJILLO NOROESTE | HI1536 | 300002863 | ELKO | S3-1111605 | 75 | 2008 | 16/07/2008 15:05 |
| 1787 | La Libertad | S.E. TRUJILLO NOROESTE | HI1537 | 300002864 | ELKO | S3-1111606 | 75 | 2008 | 16/07/2008 15:22 |
| 1788 | La Libertad | S.E. TRUJILLO NORTE | HI1534 | 300002865 | ELKO | S3-1111604 | 75 | 2008 | 17/07/2008 15:15 |
| 1789 | La Libertad | S.E. TRUJILLO SUR | HI1538 | 300002866 | ELKO | S3-1111607 | 75 | 2008 | 18/07/2008 12:32 |
| 1790 | La Libertad | S.E. TRUJILLO SUR | HI1539 | 300002867 | ELKO | S3-1111608 | 75 | 2008 | 18/07/2008 12:38 |
| 1791 | La Libertad | S.E. TRUJILLO SUR | HI1540 | 300002868 | ELKO | S3-1111603 | 75 | 2008 | 18/07/2008 12:49 |
| 1792 | La Libertad | S.E. LOS PINOS | VI0107 | 300002869 | Electro Power | T991011 | 50 | 2008 | 18/07/2008 15:20 |
| 1793 | La Libertad | S.E. LOS PINOS | VI0108 | 300002870 | EPLI S.A.C. | TH2005-0160 | 100 | 2008 | 18/07/2008 15:28 |
| 1794 | La Libertad | S.E. LOS PINOS | VI0109 | 300002871 | TRAFOPAR | 260354 | 75 | 2008 | 18/07/2008 15:41 |
| 1795 | La Libertad | S.E. LOS PINOS | VI0110 | 300002872 | DELCROSSA | 162214T1 | 100 | 2008 | 18/07/2008 15:46 |
| 1796 | La Libertad | S.E. LOS PINOS | VI0111 | 300002873 | TRAFOPAR | 240331 | 50 | 2008 | 18/07/2008 15:51 |
| 1797 | La Libertad | S.E. LOS PINOS | VI0112 | 300002874 | | NULL | 40 | 2008 | 18/07/2008 15:58 |
| 1798 | La Libertad | S.E. LOS PINOS | VI0113 | 300002875 | PROMELSA | 111-1880 | 50 | 2012 | 18/07/2008 16:03 |
| 1799 | La Libertad | S.E. LOS PINOS | VI0113 | 300002875 | PROMELSA | 111-1880 | 50 | 2012 | 18/07/2008 16:03 |
| 1800 | La Libertad | S.E. TRUJILLO NOROESTE | HI1547 | 300002876 | EPLI S.A.C. | TR2007-0350 | 100 | 2007 | 25/07/2008 19:12 |
| 1801 | La Libertad | S.E. TRUJILLO NOROESTE | HI1550 | 300002877 | EPLI S.A.C. | TR2007-0350 | 100 | 2007 | 25/07/2008 19:23 |
| 1802 | La Libertad | S.E. PORVENIR | HI0490 | 300002883 | ELKO | S3-1111597 | 50 | 2008 | 08/08/2008 13:21 |
| 1803 | La Libertad | S.E. PORVENIR | HI0491 | 300002884 | ELKO | S3-1111594 | 75 | 2008 | 08/08/2008 17:18 |
| 1804 | La Libertad | S.E. PORVENIR | HI0492 | 300002885 | ELKO | S3-1111614 | 50 | 2008 | 08/08/2008 17:40 |
| 1805 | La Libertad | S.E. PORVENIR | HI0493 | 300002886 | ELKO | S3-1111625 | 75 | 2008 | 08/08/2008 18:06 |
| 1806 | La Libertad | S.E. PORVENIR | HI0494 | 300002887 | ELKO | S3-1111592 | 50 | 2008 | 08/08/2008 18:17 |
| 1807 | La Libertad | S.E. TRUJILLO NORTE | HI0495 | 300002888 | ELKO | S3-1111609 | 75 | 2008 | 11/08/2008 19:02 |
| 1808 | La Libertad | S.E. TRUJILLO NORTE | HI0496 | 300002889 | ELKO | S3-1111624 | 75 | 2008 | 11/08/2008 19:14 |
| 1809 | La Libertad | S.E. TRUJILLO NORTE | HI0498 | 300002891 | ELKO | S3-1111602 | 50 | 2008 | 12/08/2008 08:22 |
| 1810 | La Libertad | S.E. TRUJILLO NORTE | HI0500 | 300002892 | | S3-1111622 | 75 | 2008 | 12/08/2008 08:41 |
| 1811 | La Libertad | S.E. PORVENIR | HI1552 | 300002895 | ELKO | S3-1111595 | 50 | 2008 | 13/08/2008 14:40 |
| 1812 | La Libertad | S.E. TRUJILLO NOROESTE | HI0249 | 300002896 | BROWN BOVERI CANEP | 182621 | 37.5 | 1997 | 13/08/2008 17:58 |
| 1813 | La Libertad | S.E. TRUJILLO NOROESTE | HI0249 | 300002897 | BROWN BOVERI IND. C | 182593 | 37.5 | 1997 | 13/08/2008 18:00 |

| | | | | | | | | | |
|------|-------------|------------------------|--------|-----------|----------------|------------|------|------|------------------|
| 1814 | La Libertad | S.E. HUAMACHUCO | HM0027 | 300002905 | DELCROSA | 143906 T2 | 75 | 2008 | 01/09/2008 16:20 |
| 1815 | La Libertad | S.E. HUAMACHUCO | HM0028 | 300002906 | DELCROSA | 143906 T1 | 75 | 2008 | 01/09/2008 16:39 |
| 1816 | La Libertad | S.E. HUAMACHUCO | HM0029 | 300002907 | DELCROSA | 143969 T1 | 75 | 2008 | 01/09/2008 17:25 |
| 1817 | La Libertad | S.E. HUAMACHUCO | HM0030 | 300002908 | DELCROSA | 143969 T2 | 75 | 2008 | 01/09/2008 17:40 |
| 1818 | La Libertad | S.E. HUAMACHUCO | HM0031 | 300002909 | DELCROSA | 143907 T1 | 100 | 2008 | 01/09/2008 17:53 |
| 1819 | La Libertad | S.E. HUAMACHUCO | HM0033 | 300002911 | DELCROSA | 143905 T2 | 50 | 2008 | 01/09/2008 18:15 |
| 1820 | La Libertad | S.E. HUAMACHUCO | HM0034 | 300002912 | DELCROSA | 143906 T4 | 75 | 2008 | 02/09/2008 08:32 |
| 1821 | La Libertad | S.E. HUAMACHUCO | HM0035 | 300002913 | DELCROSA | 143906 T3 | 75 | 2008 | 02/09/2008 08:43 |
| 1822 | La Libertad | S.E. HUAMACHUCO | HM0035 | 300002913 | DELCROSA | 143906 T3 | 75 | 2008 | 02/09/2008 08:43 |
| 1823 | La Libertad | S.E. TRUJILLO NOROESTE | HI1553 | 300002917 | IPT | 5726 | 37.5 | 2007 | 10/09/2008 09:44 |
| 1824 | La Libertad | S.E. TRUJILLO SUR | HI1554 | 300002918 | MAGNETRON | 100491 | 100 | 2008 | 11/09/2008 12:05 |
| 1825 | La Libertad | S.E. PORVENIR | HI1555 | 300002919 | I & T ELECTRIC | 58122 - 03 | 37.5 | 2008 | 12/09/2008 11:06 |
| 1826 | La Libertad | S.E. PORVENIR | HI1557 | 300002920 | I & T ELECTRIC | 58121-02 | 25 | 2008 | 12/09/2008 11:25 |
| 1827 | La Libertad | S.E. PORVENIR | HI1558 | 300002921 | I&T ELECTRIC | 58123 - 04 | 50 | 2008 | 12/09/2008 11:44 |
| 1828 | La Libertad | S.E. PORVENIR | HI1556 | 300002922 | HH | 2464 | 15 | 2000 | 12/09/2008 17:51 |
| 1829 | La Libertad | S.E. TRUJILLO NOROESTE | HI1559 | 300002923 | PROMELSA | S3-1111800 | 160 | 2008 | 15/09/2008 16:20 |
| 1830 | La Libertad | S.E. PORVENIR | HI1560 | 300002924 | MEGA | 82263 | 50 | 1995 | 24/09/2008 10:22 |
| 1831 | La Libertad | S.E. PORVENIR | HI1561 | 300002925 | ELECTRIC S.A.C | 501897 | 25 | 2011 | 29/09/2008 16:35 |
| 1832 | La Libertad | S.E. PORVENIR | HI1563 | 300002933 | I & T ELECTRIC | 7491 - 01 | 25 | 2008 | 30/09/2008 15:13 |
| 1833 | La Libertad | S.E. PORVENIR | HI1562 | 300002934 | PROMELSA | 111173301 | 50 | 2011 | 30/09/2008 15:54 |
| 1834 | La Libertad | S.E. PORVENIR | HI1569 | 300002935 | I & T ELECTRIC | NULL | 37.5 | 2008 | 01/10/2008 10:11 |
| 1835 | La Libertad | S.E. PORVENIR | HI1570 | 300002936 | I & T ELECTRIC | 58120-02 | 15 | 2008 | 01/10/2008 11:14 |
| 1836 | La Libertad | S.E. PORVENIR | HI1571 | 300002937 | I & T ELECTRIC | NULL | 15 | 2008 | 01/10/2008 11:30 |
| 1837 | La Libertad | S.E. PORVENIR | HI1572 | 300002938 | I & T ELECTRIC | 58120-08 | 15 | 2008 | 01/10/2008 11:52 |
| 1838 | La Libertad | S.E. PORVENIR | HI1568 | 300002939 | I & T ELECTRIC | 58120-12 | 25 | 2008 | 01/10/2008 15:51 |
| 1839 | La Libertad | S.E. PORVENIR | HI1567 | 300002940 | I & T ELECTRIC | NULL | 15 | 2008 | 01/10/2008 16:01 |
| 1840 | La Libertad | S.E. PORVENIR | HI1565 | 300002941 | I & T ELECTRIC | 58123-03 | 50 | 2008 | 02/10/2008 08:38 |
| 1841 | La Libertad | S.E. PORVENIR | HI1566 | 300002942 | I & T ELECTRIC | 7491 - 02 | 25 | 2008 | 02/10/2008 08:47 |
| 1842 | La Libertad | S.E. PORVENIR | HI1590 | 300002943 | MEGA | 822634 | 50 | 1995 | 02/10/2008 15:50 |
| 1843 | La Libertad | S.E. PORVENIR | HI1591 | 300002944 | I&T ELECTRIC | 58124-01 | 15 | 2008 | 02/10/2008 17:30 |
| 1844 | La Libertad | S.E. PORVENIR | HI1592 | 300002945 | I&T ELECTRIC | 58124-03 | 15 | 2008 | 02/10/2008 17:39 |
| 1845 | La Libertad | S.E. PORVENIR | HI1573 | 300002946 | I&T ELECTRIC | 58122-04 | 37.5 | 2008 | 02/10/2008 18:25 |
| 1846 | La Libertad | S.E. PORVENIR | HI1574 | 300002947 | I&T ELECTRIC | 58122-04 | 37.5 | 2008 | 03/10/2008 12:03 |

| | | | | | | | | | |
|------|-------------|------------------------|--------|-----------|--------------|-------------|------|------|------------------|
| 1847 | La Libertad | S.E. PORVENIR | HI1582 | 300002948 | I&T ELECTRIC | 58123-02 | 50 | 2008 | 03/10/2008 18:39 |
| 1848 | La Libertad | S.E. PORVENIR | HI1584 | 300002949 | I&T ELECTRIC | NULL | 25 | 2008 | 07/10/2008 15:31 |
| 1849 | La Libertad | S.E. PORVENIR | HI1583 | 300002950 | I&T ELECTRIC | 58122-01 | 37.5 | 2008 | 07/10/2008 17:16 |
| 1850 | La Libertad | S.E. PORVENIR | HI1580 | 300002951 | RYMEL | KA1817 | 50 | 2006 | 09/10/2008 08:35 |
| 1851 | La Libertad | S.E. PORVENIR | HI1581 | 300002952 | I&T ELECTRIC | 58123-01 | 50 | 2008 | 09/10/2008 12:45 |
| 1852 | La Libertad | S.E. PORVENIR | HI1585 | 300002953 | I&T ELECTRIC | 58120-06 | 25 | 2008 | 13/10/2008 10:23 |
| 1853 | La Libertad | S.E. PORVENIR | HI1589 | 300002955 | I&T ELECTRIC | 58120 | 15 | 2008 | 13/10/2008 13:18 |
| 1854 | La Libertad | S.E. PORVENIR | HI1586 | 300002956 | I&T ELECTRIC | NULL | 25 | 2008 | 13/10/2008 15:04 |
| 1855 | La Libertad | S.E. PORVENIR | HI1588 | 300002957 | I&T ELECTRIC | 58120-09 | 15 | 2008 | 13/10/2008 17:03 |
| 1856 | La Libertad | S.E. PORVENIR | HI1587 | 300002958 | I&T ELECTRIC | NULL | 25 | 2008 | 13/10/2008 17:33 |
| 1857 | La Libertad | S.E. PORVENIR | HI1594 | 300002959 | I&T ELECTRIC | 58120-01 | 50 | 2008 | 13/10/2008 18:40 |
| 1858 | La Libertad | S.E. PORVENIR | HI1595 | 300002960 | I&T ELECTRIC | 58120 | 50 | 2008 | 13/10/2008 18:49 |
| 1859 | La Libertad | S.E. PORVENIR | HI1593 | 300002961 | I&T ELECTRIC | 58125 | 25 | 2008 | 13/10/2008 19:00 |
| 1860 | La Libertad | S.E. PORVENIR | HI1575 | 300002962 | I&T ELECTRIC | 58120-05 | 15 | 2008 | 14/10/2008 15:06 |
| 1861 | La Libertad | S.E. PORVENIR | HI1576 | 300002963 | I&T ELECTRIC | 58120-03 | 15 | 2008 | 14/10/2008 15:17 |
| 1862 | La Libertad | S.E. PORVENIR | HI1577 | 300002964 | I&T ELECTRIC | NULL | 15 | 2008 | 14/10/2008 15:24 |
| 1863 | La Libertad | S.E. TRUJILLO NORTE | HI0499 | 300002965 | | NULL | 75 | 2008 | 14/10/2008 19:06 |
| 1864 | La Libertad | S.E. TRUJILLO NORTE | HI1551 | 300002966 | | NULL | 75 | 2008 | 14/10/2008 19:07 |
| 1865 | La Libertad | S.E. PORVENIR | HI1578 | 300002967 | I&T ELECTRIC | 58120-11 | 15 | 2008 | 15/10/2008 09:29 |
| 1866 | La Libertad | S.E. PORVENIR | HI1579 | 300002968 | I&T ELECTRIC | 58120-02 | 15 | 2008 | 15/10/2008 09:38 |
| 1867 | La Libertad | S.E. VIRU | VI0114 | 300002969 | H&P | 1381 | 25 | 2008 | 31/10/2008 09:47 |
| 1868 | La Libertad | S.E. TRUJILLO SUR | HI1596 | 300002970 | DELCROSA | 161028T1 | 160 | 1993 | 11/11/2008 09:23 |
| 1869 | La Libertad | S.E. TRUJILLO NOROESTE | HI1597 | 300002971 | ITAIPU | 92985 | 50 | 2007 | 11/11/2008 09:54 |
| 1870 | La Libertad | S.E. TRUJILLO NOROESTE | HI1598 | 300002981 | CEA | 35196-08 | 100 | NULL | 29/12/2008 12:22 |
| 1871 | La Libertad | S.E. TRUJILLO SUR | HI1599 | 300002999 | DELCROSA | 160144T2 | 80 | NULL | 15/01/2009 17:18 |
| 1872 | La Libertad | S.E. TRUJILLO NORTE | HI1600 | 300003052 | CEA | NULL | 75 | 2009 | 20/03/2009 16:31 |
| 1873 | La Libertad | S.E. TRUJILLO NORTE | HI1601 | 300003053 | CEA | NULL | 75 | 2009 | 20/03/2009 16:44 |
| 1874 | La Libertad | S.E. TRUJILLO NORTE | HI1602 | 300003054 | CEA | NULL | 75 | 2009 | 20/03/2009 17:02 |
| 1875 | La Libertad | S.E. TRUJILLO NORTE | HI1603 | 300003057 | INEPAR | 92308 | 50 | 2008 | 24/03/2009 10:06 |
| 1876 | La Libertad | S.E. MOCHE | MO1667 | 300003060 | EPLI S.A.C. | TR-2009-020 | 15 | 2009 | 15/04/2009 10:28 |
| 1877 | La Libertad | S.E. VIRU | VI0115 | 300003061 | ABB | 1LCB165250 | 50 | 2008 | 16/04/2009 15:40 |
| 1878 | La Libertad | S.E. MOCHE | MO1670 | 300003063 | EPLI S.A.C. | TR-2009-020 | 15 | 2009 | 22/04/2009 10:01 |
| 1879 | La Libertad | S.E. SALAVERRY | SY2462 | 300003064 | EPLI S.A.C. | TR-2009-020 | 15 | 2009 | 22/04/2009 16:28 |

| | | | | | | | | | |
|------|-------------|------------------------|--------|-----------|------------------|-------------|------|------|------------------|
| 1880 | La Libertad | S.E. SALAVERRY | SY2460 | 300003065 | EPLI S.A.C. | TR-2009-020 | 15 | 2009 | 23/04/2009 10:10 |
| 1881 | La Libertad | S.E. SALAVERRY | SY2461 | 300003066 | EPLI S.A.C. | TR-2009-020 | 15 | 2009 | 23/04/2009 14:57 |
| 1882 | La Libertad | S.E. HUAMACHUCO | HM0036 | 300003067 | OPERANDINA | NULL | 15 | 2009 | 24/04/2009 11:51 |
| 1883 | La Libertad | S.E. HUAMACHUCO | HM0037 | 300003068 | OPERANDINA | NULL | 15 | 2009 | 24/04/2009 12:37 |
| 1884 | La Libertad | S.E. VIRU | VI0116 | 300003078 | RIMAL | 2010030383 | 75 | 2004 | 13/05/2009 14:33 |
| 1885 | La Libertad | S.E. HUAMACHUCO | HM0045 | 300003082 | I YT ELECTRIC | 58621 | 37.5 | 2009 | 01/06/2009 09:14 |
| 1886 | La Libertad | S.E. HUAMACHUCO | HM0046 | 300003083 | I YT ELECTRIC | 58621 | 50 | 2009 | 01/06/2009 09:47 |
| 1887 | La Libertad | S.E. HUAMACHUCO | HM0047 | 300003084 | I YT ELECTRIC | 58621 | 37.5 | 2009 | 01/06/2009 11:17 |
| 1888 | La Libertad | S.E. HUAMACHUCO | HM0048 | 300003085 | MEGA | 103384 | 100 | 2007 | 08/06/2009 09:02 |
| 1889 | La Libertad | S.E. TAYABAMBA | TY0041 | 300003110 | | NULL | 75 | 2007 | 10/07/2009 15:41 |
| 1890 | La Libertad | S.E. PALLASCA | SC0044 | 300003111 | MAGNETRON | 104935 | 50 | 2006 | 10/07/2009 17:41 |
| 1891 | La Libertad | S.E. TRUJILLO SUR | HI0482 | 300003112 | RYMEL | 2010030179 | 75 | NULL | 10/07/2009 18:04 |
| 1892 | La Libertad | S.E. LLACUABAMBA | TY0147 | 300003113 | | NULL | 75 | 2005 | 13/07/2009 10:26 |
| 1893 | La Libertad | S.E. LOS PINOS | VI0459 | 300003114 | MENAUTT ELECTRIC | 1507-12 | 75 | 2008 | 13/07/2009 11:56 |
| 1894 | La Libertad | S.E. TRUJILLO NOROESTE | HI1606 | 300003115 | ELKO | 111135001 | 75 | 2009 | 15/07/2009 08:39 |
| 1895 | La Libertad | S.E. TRUJILLO NOROESTE | HI1607 | 300003116 | ELKO | 111135101 | 125 | 2009 | 15/07/2009 08:56 |
| 1896 | La Libertad | S.E. TRUJILLO NOROESTE | HI1608 | 300003117 | ELKO | 111135002 | 75 | 2009 | 15/07/2009 09:04 |
| 1897 | La Libertad | S.E. PORVENIR | HI0204 | 300003124 | BROWN BOVERY | L-21564 | 37.5 | 1976 | 22/07/2009 11:10 |
| 1898 | La Libertad | S.E. TRUJILLO NOROESTE | HI0840 | 300003125 | CEA | 30096 | 100 | 1988 | 22/07/2009 11:25 |
| 1899 | La Libertad | S.E. TRUJILLO SUR | HI0188 | 300003126 | RYMEL | KM1241 | 50 | 2006 | 22/07/2009 11:38 |
| 1900 | La Libertad | S.E. HUAMACHUCO | HM0009 | 300003127 | | NULL | 75 | 2010 | 22/07/2009 18:04 |
| 1901 | La Libertad | S.E. VIRU | VI0006 | 300003129 | TRAFOPAR | 240690 | 50 | 2008 | 23/07/2009 15:03 |
| 1902 | La Libertad | S.E. TRUJILLO SUR | HI0327 | 300003130 | ABB | L-21138 | 160 | 1994 | 23/07/2009 15:19 |
| 1903 | La Libertad | S.E. TRUJILLO SUR | HI0001 | 300003131 | ABB | L19689 | 250 | 1993 | 23/07/2009 15:46 |
| 1904 | La Libertad | S.E. TRUJILLO NORTE | HI1466 | 300003132 | | NULL | 37.5 | 2006 | 23/07/2009 18:29 |
| 1905 | La Libertad | S.E. TRUJILLO SUR | HI1605 | 300003134 | I&T ELECTRIC SAC | 58670 | 75 | 2009 | 03/08/2009 08:42 |
| 1906 | La Libertad | S.E. TRUJILLO NORTE | HI1609 | 300003136 | CEA | 34764 | 75 | 2008 | 07/08/2009 18:07 |
| 1907 | La Libertad | S.E. TRUJILLO SUR | HI1610 | 300003137 | ABH INGEN | 371 | 50 | 2008 | 12/08/2009 10:34 |
| 1908 | La Libertad | S.E. TRUJILLO SUR | HI0425 | 300003138 | RYMEL | 2010030182 | 75 | NULL | 27/08/2009 12:17 |
| 1909 | La Libertad | S.E. LOS PINOS | VI0117 | 300003141 | DELCROSA | 162214T2 | 100 | 2006 | 01/09/2009 13:08 |
| 1910 | La Libertad | S.E. VIRU | VI0118 | 300003144 | MENAUTT ELECTRIC | 1492 - 11 | 125 | 2008 | 08/09/2009 09:56 |
| 1911 | La Libertad | S.E. VIRU | VI0119 | 300003145 | MENAUTT ELECTRIC | 1491 - 11 | 160 | 2008 | 08/09/2009 10:24 |
| 1912 | La Libertad | S.E. PORVENIR | HI1612 | 300003148 | PROMELSA | S3 111803 | 75 | 2005 | 10/09/2009 18:54 |

| | | | | | | | | | |
|------|-------------|------------------------|--------|-----------|---------------|-------------|------|------|------------------|
| 1913 | La Libertad | S.E. OTUZCO | OT1192 | 300003163 | ELECTRICPOWER | T-31887 | 25 | 2003 | 30/09/2009 18:09 |
| 1914 | La Libertad | S.E. TRUJILLO NOROESTE | HI1614 | 300003180 | EPLI S.A.C. | NULL | 37.5 | 2009 | 16/12/2009 15:03 |
| 1915 | La Libertad | S.E. TRUJILLO SUR | HI1615 | 300003181 | EPLI S.A.C. | TR-2009-090 | 25 | 2009 | 16/12/2009 18:01 |
| 1916 | La Libertad | S.E. TRUJILLO SUR | HI0300 | 300003184 | PROMELSA | 111164301 | 75 | 2010 | 06/01/2010 12:22 |
| 1917 | La Libertad | S.E. TRUJILLO SUR | HI0300 | 300003184 | PROMELSA | 111164301 | 75 | 2010 | 06/01/2010 12:22 |
| 1918 | La Libertad | S.E. TRUJILLO SUR | MO1672 | 300003185 | CEA | 35173 | 160 | 2009 | 15/01/2010 19:23 |
| 1919 | La Libertad | S.E. PORVENIR | HI1089 | 300003189 | DELCROSA | 121905T1 | 250 | 1982 | 20/01/2010 15:56 |
| 1920 | La Libertad | S.E. TRUJILLO NORTE | HI0534 | 300003190 | SIEMENS | 182531 | 37.5 | 1997 | 20/01/2010 16:24 |
| 1921 | La Libertad | S.E. TRUJILLO NORTE | HI0534 | 300003191 | SIEMENS | 182678 | 37.5 | 1997 | 20/01/2010 16:25 |
| 1922 | La Libertad | S.E. TRUJILLO NORTE | HI0534 | 300003192 | SIEMENS | 182586 | 37.5 | 1997 | 20/01/2010 16:27 |
| 1923 | La Libertad | S.E. TRUJILLO NORTE | HI1500 | 300003193 | DELCROSA | 143183T1 | 50 | 2006 | 20/01/2010 17:05 |
| 1924 | La Libertad | S.E. TRUJILLO NOROESTE | HI1616 | 300003194 | EPLISAC | TR-2009-090 | 75 | 2009 | 21/01/2010 14:27 |
| 1925 | La Libertad | S.E. TRUJILLO NOROESTE | HI1617 | 300003195 | EPLISAC | TR-2009-090 | 75 | 2009 | 21/01/2010 14:31 |
| 1926 | La Libertad | S.E. TRUJILLO NOROESTE | HI1618 | 300003196 | EPLISAC | TR-2009-090 | 75 | 2009 | 21/01/2010 14:34 |
| 1927 | La Libertad | S.E. TRUJILLO SUR | MO1671 | 300003197 | BRONW BOVERI | L121699 | 37.5 | 2009 | 22/01/2010 12:05 |
| 1928 | La Libertad | S.E. TRUJILLO NOROESTE | HI1619 | 300003198 | EPLISAC | CR2009-0901 | 75 | 2009 | 25/01/2010 19:02 |
| 1929 | La Libertad | S.E. TRUJILLO NORTE | HI1620 | 300003201 | EPLISAC | TR-2009-090 | 75 | 2009 | 28/01/2010 17:46 |
| 1930 | La Libertad | S.E. TRUJILLO NORTE | HI1621 | 300003202 | EPLISAC | TR-2009-090 | 75 | 2009 | 28/01/2010 17:56 |
| 1931 | La Libertad | S.E. TRUJILLO NORTE | HI1622 | 300003203 | EPLISAC | TR-2009-090 | 25 | 2009 | 28/01/2010 18:05 |
| 1932 | La Libertad | S.E. TRUJILLO NORTE | HI1623 | 300003204 | EPLISAC | TR-2009-090 | 50 | 2009 | 01/02/2010 16:52 |
| 1933 | La Libertad | S.E. TRUJILLO NORTE | HI1624 | 300003206 | EPLISAC | TR-2009-090 | 50 | 2009 | 05/02/2010 15:31 |
| 1934 | La Libertad | S.E. LOS PINOS | VI0120 | 300003207 | I & T | 500204-01 | 37.5 | 2009 | 17/02/2010 16:43 |
| 1935 | La Libertad | S.E. LOS PINOS | VI0121 | 300003208 | I & T | 500203-01 | 25 | 2009 | 18/02/2010 16:07 |
| 1936 | La Libertad | S.E. PORVENIR | HI1625 | 300003210 | EPLISAC | TR2009-1105 | 10.5 | 2009 | 22/02/2010 09:07 |
| 1937 | La Libertad | S.E. PORVENIR | HI1626 | 300003211 | EPLISAC | TR2009-1105 | 10.5 | 2009 | 22/02/2010 12:04 |
| 1938 | La Libertad | S.E. PORVENIR | HI1627 | 300003212 | EPLISAC | TR2009-1105 | 10.5 | 2009 | 22/02/2010 15:19 |
| 1939 | La Libertad | S.E. HUAMACHUCO | HM0049 | 300003213 | EPLISAC | TR-2009-090 | 37.5 | 2009 | 24/02/2010 09:31 |
| 1940 | La Libertad | S.E. TRUJILLO SUR | HI1628 | 300003214 | EPLI S.A.C. | TR-2009-090 | 37.5 | 2009 | 03/03/2010 09:04 |
| 1941 | La Libertad | S.E. TRUJILLO NORTE | HI1629 | 300003215 | EPLI S.A.C. | TR-2009-090 | 75 | 2009 | 03/03/2010 17:33 |
| 1942 | La Libertad | S.E. TRUJILLO NORTE | HI1630 | 300003216 | EPLI S.A.C. | TR-2009-090 | 75 | 2009 | 03/03/2010 18:01 |
| 1943 | La Libertad | S.E. HUAMACHUCO | HM0050 | 300003217 | EPLI S.A.C. | TR-2009-090 | 37.5 | 2009 | 09/03/2010 08:40 |
| 1944 | La Libertad | S.E. TRUJILLO SUR | HI0214 | 300003219 | MAGNETRON | 100490 | 100 | 2004 | 09/03/2010 11:12 |
| 1945 | La Libertad | S.E. LOS PINOS | VI0122 | 300003223 | EPLI S.A.C. | TB-2005-016 | 100 | 2005 | 19/03/2010 15:09 |

| | | | | | | | | | |
|------|-------------|------------------------|--------|-----------|------------------|-------------|------|------|------------------|
| 1946 | La Libertad | S.E. LOS PINOS | VI0122 | 300003223 | EPLI S.A.C. | TB-2005-016 | 100 | 2005 | 19/03/2010 15:09 |
| 1947 | La Libertad | S.E. LOS PINOS | VI0124 | 300003234 | I&T | 500202-04 | 15 | 2009 | 08/04/2010 12:09 |
| 1948 | La Libertad | S.E. LOS PINOS | VI0125 | 300003235 | I&T ELECTRIC | 500203-01 | 25 | 2009 | 08/04/2010 12:57 |
| 1949 | La Libertad | S.E. LOS PINOS | VI0126 | 300003236 | I&T ELECTRIC | 500203-03 | 25 | 2009 | 08/04/2010 14:47 |
| 1950 | La Libertad | S.E. LOS PINOS | VI0127 | 300003237 | I&T ELECTRIC | 500202-01 | 15 | 2009 | 08/04/2010 15:14 |
| 1951 | La Libertad | S.E. LOS PINOS | VI0128 | 300003238 | I&T ELECTRIC | 500202-02 | 15 | 2009 | 09/04/2010 09:04 |
| 1952 | La Libertad | S.E. LOS PINOS | VI0129 | 300003239 | I&T ELECTRIC | 500203-07 | 25 | 2009 | 09/04/2010 09:29 |
| 1953 | La Libertad | S.E. LOS PINOS | VI0130 | 300003240 | I&T ELECTRIC | 500203-04 | 25 | 2009 | 12/04/2010 11:26 |
| 1954 | La Libertad | S.E. LOS PINOS | VI0131 | 300003241 | I&T ELECTRIC | 500203-06 | 25 | 2009 | 12/04/2010 12:27 |
| 1955 | La Libertad | S.E. LOS PINOS | VI0131 | 300003241 | I&T ELECTRIC | 500203-06 | 25 | 2009 | 12/04/2010 12:27 |
| 1956 | La Libertad | S.E. LOS PINOS | VI0132 | 300003242 | I&T ELECTRIC | 500204-02 | 37.5 | 2009 | 12/04/2010 15:58 |
| 1957 | La Libertad | S.E. LOS PINOS | VI0133 | 300003243 | I&T ELECTRIC | 500203-05 | 25 | 2009 | 12/04/2010 18:47 |
| 1958 | La Libertad | S.E. LOS PINOS | VI0134 | 300003244 | I&T ELECTRIC | 500202-05 | 15 | 2009 | 23/04/2010 19:06 |
| 1959 | La Libertad | S.E. TRUJILLO SUR | HI1631 | 300003245 | EPLI S.A.C. | TR-2009-090 | 25 | 2009 | 26/04/2010 12:46 |
| 1960 | La Libertad | S.E. LOS PINOS | VI0135 | 300003246 | I&T ELECTRIC | 500202-03 | 15 | 2009 | 26/04/2010 14:43 |
| 1961 | La Libertad | S.E. LOS PINOS | VI0136 | 300003247 | MENAUTT ELECTRIC | NULL | 15 | 2010 | 26/04/2010 14:55 |
| 1962 | La Libertad | S.E. TRUJILLO NORTE | HI0515 | 300003257 | SIEMENS | 182776 | 37.5 | 1997 | 04/05/2010 18:25 |
| 1963 | La Libertad | S.E. TRUJILLO NORTE | HI0515 | 300003258 | SIEMENS | 182500 | 37.5 | 1997 | 04/05/2010 18:31 |
| 1964 | La Libertad | S.E. TRUJILLO NORTE | HI0515 | 300003259 | SIEMENS | 182638 | 37.5 | 1997 | 04/05/2010 18:34 |
| 1965 | La Libertad | S.E. TRUJILLO NORTE | HI1402 | 300003260 | SIEMENS | 182437 | 37.5 | 1997 | 05/05/2010 10:52 |
| 1966 | La Libertad | S.E. TRUJILLO NORTE | HI1402 | 300003260 | SIEMENS | 182437 | 37.5 | 1997 | 05/05/2010 10:52 |
| 1967 | La Libertad | S.E. TRUJILLO NORTE | HI1402 | 300003261 | SIEMENS | 182500 | 37.5 | 1997 | 05/05/2010 10:57 |
| 1968 | La Libertad | S.E. TRUJILLO NORTE | HI1402 | 300003261 | SIEMENS | 182500 | 37.5 | 1997 | 05/05/2010 10:57 |
| 1969 | La Libertad | S.E. TRUJILLO NORTE | HI1402 | 300003262 | SIEMENS | 182560 | 37.5 | 1997 | 05/05/2010 10:59 |
| 1970 | La Libertad | S.E. TRUJILLO NORTE | HI1402 | 300003262 | SIEMENS | 182560 | 37.5 | 1997 | 05/05/2010 10:59 |
| 1971 | La Libertad | S.E. TRUJILLO NORTE | HI0507 | 300003263 | SIEMENS | 182637 | 37.5 | 1997 | 05/05/2010 11:24 |
| 1972 | La Libertad | S.E. TRUJILLO NORTE | HI0507 | 300003264 | SIEMENS | 182450 | 37.5 | 1997 | 05/05/2010 11:26 |
| 1973 | La Libertad | S.E. TRUJILLO NORTE | HI0507 | 300003265 | SIEMENS | 182591 | 37.5 | 1997 | 05/05/2010 11:28 |
| 1974 | La Libertad | S.E. TRUJILLO SUR | MO1673 | 300003266 | DELCCROSA | 13370T9 | 160 | 1992 | 06/05/2010 18:42 |
| 1975 | La Libertad | S.E. TRUJILLO SUR | HI0441 | 300003267 | EPLI S.A.C. | NULL | 50 | 2010 | 18/05/2010 16:35 |
| 1976 | La Libertad | S.E. TRUJILLO NOROESTE | HI0809 | 300003268 | I&T ELECTRIC SAC | 500435-01 | 75 | 2010 | 18/05/2010 18:17 |
| 1977 | La Libertad | S.E. TRUJILLO NORTE | HI1632 | 300003287 | | NULL | 75 | 2010 | 11/06/2010 15:15 |
| 1978 | La Libertad | S.E. TRUJILLO NORTE | HI1633 | 300003288 | | NULL | 75 | 2010 | 11/06/2010 15:19 |

| | | | | | | | | | |
|------|-------------|------------------------|--------|-----------|------------------|------------|------|------|------------------|
| 1979 | La Libertad | S.E. TRUJILLO NORTE | HI1634 | 300003289 | | NULL | 75 | 2010 | 11/06/2010 15:21 |
| 1980 | La Libertad | S.E. TRUJILLO SUR | HI1635 | 300003290 | | NULL | 25 | 2010 | 11/06/2010 16:07 |
| 1981 | La Libertad | S.E. TRUJILLO NORTE | HI1636 | 300003291 | | NULL | 50 | 2010 | 11/06/2010 16:27 |
| 1982 | La Libertad | S.E. TRUJILLO SUR | HI1637 | 300003292 | | NULL | 37.5 | 2010 | 11/06/2010 16:57 |
| 1983 | La Libertad | S.E. SALAVERRY | SY1816 | 300003293 | | NULL | 50 | 2010 | 11/06/2010 17:22 |
| 1984 | La Libertad | S.E. SALAVERRY | SY1817 | 300003294 | | NULL | 50 | 2010 | 11/06/2010 17:26 |
| 1985 | La Libertad | S.E. PORVENIR | HI1640 | 300003295 | | NULL | 50 | 2010 | 14/06/2010 08:32 |
| 1986 | La Libertad | S.E. TRUJILLO NORTE | HI1641 | 300003296 | | NULL | 50 | 2010 | 14/06/2010 10:03 |
| 1987 | La Libertad | S.E. TRUJILLO NORTE | HI1638 | 300003298 | | NULL | 25 | 2010 | 17/06/2010 16:35 |
| 1988 | La Libertad | S.E. TRUJILLO NORTE | HI1639 | 300003299 | | NULL | 50 | 2010 | 17/06/2010 17:12 |
| 1989 | La Libertad | S.E. TRUJILLO NORTE | HI1642 | 300003303 | I & T ELECTRIC | 500 529-02 | 50 | 2010 | 25/06/2010 11:39 |
| 1990 | La Libertad | S.E. TRUJILLO NORTE | HI1643 | 300003304 | I&T ELECTRIC | 500 529-06 | 50 | 2010 | 25/06/2010 12:05 |
| 1991 | La Libertad | S.E. TRUJILLO NORTE | HI1644 | 300003305 | I&T ELECTRIC | 500 525-05 | 75 | 2010 | 25/06/2010 12:13 |
| 1992 | La Libertad | S.E. TRUJILLO NORTE | HI1645 | 300003306 | I&T ELECTRIC | 500 525-01 | 75 | 2010 | 25/06/2010 12:19 |
| 1993 | La Libertad | S.E. TRUJILLO NORTE | HI1646 | 300003307 | I &TELECTRIC SAC | 500 529-04 | 50 | 2010 | 25/06/2010 17:21 |
| 1994 | La Libertad | S.E. VIRU | VI0140 | 300003308 | | NULL | 25 | 2010 | 01/07/2010 13:05 |
| 1995 | La Libertad | S.E. VIRU | VI0137 | 300003309 | | NULL | 10 | 2010 | 01/07/2010 17:50 |
| 1996 | La Libertad | S.E. VIRU | VI0138 | 300003311 | | NULL | 10 | 2010 | 01/07/2010 20:06 |
| 1997 | La Libertad | S.E. PORVENIR | HI1649 | 300003312 | | NULL | 25 | 2010 | 02/07/2010 10:45 |
| 1998 | La Libertad | S.E. VIRU | VI0139 | 300003313 | | NULL | 10 | 2010 | 02/07/2010 18:22 |
| 1999 | La Libertad | S.E. TRUJILLO NOROESTE | HI1650 | 300003314 | I&T ELECTRIC | 500524-08 | 50 | 2010 | 06/07/2010 09:49 |
| 2000 | La Libertad | S.E. TRUJILLO NORTE | HI1651 | 300003315 | | NULL | 75 | 2010 | 06/07/2010 18:56 |
| 2001 | La Libertad | S.E. TRUJILLO NORTE | HI1652 | 300003316 | | NULL | 75 | 2010 | 06/07/2010 19:22 |
| 2002 | La Libertad | S.E. TRUJILLO SUR | HI1653 | 300003317 | TRAFOPAR | 240330 | 50 | 2004 | 07/07/2010 13:07 |
| 2003 | La Libertad | S.E. TRUJILLO SUR | HI1654 | 300003320 | I&T ELECTRIC | 58488 | 50 | 2008 | 13/07/2010 11:51 |
| 2004 | La Libertad | S.E. PORVENIR | HI1655 | 300003321 | | NULL | 15 | 2010 | 14/07/2010 09:21 |
| 2005 | La Libertad | S.E. VIRU | VI0065 | 300003322 | CEA | 35196-3 | 100 | 2010 | 16/07/2010 09:57 |
| 2006 | La Libertad | S.E. TRUJILLO NORTE | HI1656 | 300003323 | I&T ELECTRIC | 500528-01 | 37.5 | 2010 | 16/07/2010 16:48 |
| 2007 | La Libertad | S.E. TRUJILLO NORTE | HI1657 | 300003324 | I&T ELECTRIC | 500 524-07 | 50 | 2010 | 19/07/2010 09:48 |
| 2008 | La Libertad | S.E. TRUJILLO NORTE | HI1658 | 300003325 | I&T ELECTRIC | 500 525-09 | 75 | 2010 | 19/07/2010 17:54 |
| 2009 | La Libertad | S.E. TRUJILLO NORTE | HI1659 | 300003326 | I&T ELECTRIC | 500 529-05 | 50 | 2010 | 19/07/2010 18:16 |
| 2010 | La Libertad | S.E. TRUJILLO NORTE | HI1660 | 300003327 | I&T ELECTRIC | 500 525-02 | 75 | 2010 | 19/07/2010 18:26 |
| 2011 | La Libertad | S.E. TRUJILLO NORTE | HI1661 | 300003328 | I&T ELECTRIC | 500 524-05 | 50 | 2010 | 19/07/2010 19:00 |

| | | | | | | | | | |
|------|-------------|------------------------|--------|-----------|---------------------|-------------|------|------|------------------|
| 2012 | La Libertad | S.E. TRUJILLO NORTE | HI1662 | 300003329 | I&T ELECTRIC | 500 529-01 | 50 | 2010 | 19/07/2010 19:09 |
| 2013 | La Libertad | S.E. TRUJILLO NORTE | HI1663 | 300003330 | I&T ELECTRIC | 500 525-10 | 75 | 2010 | 20/07/2010 09:41 |
| 2014 | La Libertad | S.E. TRUJILLO NORTE | HI1664 | 300003331 | I&T ELECTRIC | 500 525-07 | 75 | 2010 | 20/07/2010 09:59 |
| 2015 | La Libertad | S.E. TRUJILLO NORTE | HI1665 | 300003332 | I&T ELECTRIC | 500 529-03 | 50 | 2010 | 20/07/2010 10:24 |
| 2016 | La Libertad | S.E. TRUJILLO SUR | HI0221 | 300003333 | CEA | 35205-02 | 160 | 2010 | 21/07/2010 10:32 |
| 2017 | La Libertad | S.E. PORVENIR | HI1037 | 300003334 | DELGROSA | 132419T1 | 160 | 1990 | 21/07/2010 15:31 |
| 2018 | La Libertad | S.E. TRUJILLO SUR | HI0200 | 300003335 | CEA | 35205-01 | 160 | 2010 | 21/07/2010 16:03 |
| 2019 | La Libertad | S.E. TRUJILLO SUR | MO1674 | 300003336 | ECCOL ELECTRIC PERU | 16178 | 50 | 2010 | 21/07/2010 17:00 |
| 2020 | La Libertad | S.E. TRUJILLO SUR | MO1620 | 300003337 | | sin placa | 100 | 2005 | 22/07/2010 12:51 |
| 2021 | La Libertad | S.E. TRUJILLO NOROESTE | HI0806 | 300003338 | BROWN BOVERI | L-121686 | 37.5 | 1976 | 22/07/2010 15:20 |
| 2022 | La Libertad | S.E. MOCHE | MO1651 | 300003339 | RYMEL | KA1692 | 75 | 2006 | 23/07/2010 09:51 |
| 2023 | La Libertad | S.E. TRUJILLO SUR | MO1652 | 300003340 | ABB | L-100457-02 | 50 | 2000 | 23/07/2010 10:08 |
| 2024 | La Libertad | S.E. TRUJILLO SUR | MO1617 | 300003341 | RYMEL | L-1000457-0 | 75 | 2005 | 23/07/2010 10:17 |
| 2025 | La Libertad | S.E. TRUJILLO SUR | HI0410 | 300003342 | I&T ELECTRIC | 500435-02 | 75 | 2009 | 23/07/2010 10:46 |
| 2026 | La Libertad | S.E. TRUJILLO NORTE | HI1667 | 300003343 | I&T ELECTRIC | 500 525-08 | 75 | 2010 | 23/07/2010 12:47 |
| 2027 | La Libertad | S.E. TRUJILLO SUR | HI1668 | 300003349 | RYMEL | 2010030178 | 50 | 2010 | 16/08/2010 08:49 |
| 2028 | La Libertad | S.E. PALLASCA | SC0051 | 300003352 | I&T ELECTRIC | 500611_01 | 50 | 2010 | 16/08/2010 18:56 |
| 2029 | La Libertad | S.E. PALLASCA | SC0050 | 300003353 | MEGA | 82262 | 50 | 1995 | 16/08/2010 19:04 |
| 2030 | La Libertad | S.E. PALLASCA | SC0052 | 300003354 | MEGA | 82263 | 50 | 1995 | 17/08/2010 08:43 |
| 2031 | La Libertad | S.E. PALLASCA | SC0053 | 300003355 | MEGA | 82247 | 100 | 1995 | 17/08/2010 10:25 |
| 2032 | La Libertad | S.E. PALLASCA | SC0054 | 300003356 | MEGA | 82219 | 160 | 1995 | 17/08/2010 10:46 |
| 2033 | La Libertad | S.E. PALLASCA | SC0055 | 300003357 | MEGA | 82244 | 100 | 1995 | 17/08/2010 10:55 |
| 2034 | La Libertad | S.E. PALLASCA | SC0056 | 300003358 | I&T ELECTRIC | 500610_01 | 37.5 | 2010 | 17/08/2010 11:04 |
| 2035 | La Libertad | S.E. PALLASCA | SC0057 | 300003359 | I&T ELECTRIC | 500612_01 | 75 | 2010 | 17/08/2010 11:12 |
| 2036 | La Libertad | S.E. PALLASCA | SC0058 | 300003360 | MEGA | 82233 | 100 | 1995 | 17/08/2010 11:36 |
| 2037 | La Libertad | S.E. PALLASCA | SC0059 | 300003361 | I&T ELECTRIC | 500610_02 | 37.5 | 2010 | 17/08/2010 11:57 |
| 2038 | La Libertad | S.E. PALLASCA | SC0060 | 300003362 | I&T ELECTRIC | 500610_03 | 37.5 | 2010 | 17/08/2010 12:05 |
| 2039 | La Libertad | S.E. PALLASCA | SC0061 | 300003363 | I&T ELECTRIC | 500612_03 | 75 | 2010 | 17/08/2010 12:32 |
| 2040 | La Libertad | S.E. PALLASCA | SC0062 | 300003365 | MEGA | 82260 | 50 | 1995 | 31/08/2010 17:35 |
| 2041 | La Libertad | S.E. PALLASCA | SC0063 | 300003366 | I&T ELECTRIC | 500611_02 | 50 | 2010 | 31/08/2010 17:55 |
| 2042 | La Libertad | S.E. PALLASCA | SC0065 | 300003367 | MEGA | 82245 | 100 | 1995 | 31/08/2010 18:27 |
| 2043 | La Libertad | S.E. PALLASCA | SC0066 | 300003368 | MEGA | 82137 | 100 | 1995 | 31/08/2010 18:40 |
| 2044 | La Libertad | S.E. TRUJILLO SUR | MO1676 | 300003369 | MENAUTT ELECTRIC | NULL | 160 | 2009 | 01/09/2010 11:41 |

| | | | | | | | | | |
|------|-------------|---------------------|--------|-----------|------------------------|------------|-----|------|------------------|
| 2045 | La Libertad | S.E. TRUJILLO SUR | HI0184 | 300003370 | I&T ELECTRIC SAC | 501898 | 400 | 2011 | 07/09/2010 11:57 |
| 2046 | La Libertad | S.E. TRUJILLO NORTE | HI1670 | 300003371 | I&T ELECTRIC SA | 500 525-06 | 75 | 2010 | 07/09/2010 17:40 |
| 2047 | La Libertad | S.E. TRUJILLO NORTE | HI1671 | 300003375 | DELCCROSA | 162161-T3 | 75 | 2004 | 13/09/2010 12:19 |
| 2048 | La Libertad | S.E. TRUJILLO SUR | HI1672 | 300003376 | HH | 942 | 75 | 2010 | 14/09/2010 17:23 |
| 2049 | La Libertad | S.E. PALLASCA | SC0078 | 300003378 | ITB | 649713 | 15 | 2010 | 22/09/2010 12:33 |
| 2050 | La Libertad | S.E. PALLASCA | SC0076 | 300003379 | ITB | 649696 | 5 | 2010 | 22/09/2010 12:40 |
| 2051 | La Libertad | S.E. PALLASCA | SC0077 | 300003380 | ITB | 649714 | 15 | 2010 | 22/09/2010 12:51 |
| 2052 | La Libertad | S.E. PALLASCA | SC0079 | 300003381 | ITB | 649717 | 15 | 2010 | 22/09/2010 14:52 |
| 2053 | La Libertad | S.E. PALLASCA | SC0080 | 300003382 | ITB | 649694 | 5 | 2010 | 22/09/2010 14:58 |
| 2054 | La Libertad | S.E. PALLASCA | SC0081 | 300003383 | ITB | 649716 | 15 | 2010 | 22/09/2010 15:03 |
| 2055 | La Libertad | S.E. PALLASCA | SC0082 | 300003384 | ITB | 649705 | 10 | 2010 | 22/09/2010 15:22 |
| 2056 | La Libertad | S.E. PALLASCA | SC0083 | 300003385 | ITB | 649701 | 10 | 2010 | 22/09/2010 15:28 |
| 2057 | La Libertad | S.E. PALLASCA | SC0084 | 300003386 | ITB | 649693 | 10 | 2010 | 22/09/2010 15:32 |
| 2058 | La Libertad | S.E. PALLASCA | SC0085 | 300003387 | ITB | 649709 | 5 | 2010 | 22/09/2010 15:37 |
| 2059 | La Libertad | S.E. PALLASCA | SC0086 | 300003388 | ITB | 649692 | 5 | 2010 | 22/09/2010 15:42 |
| 2060 | La Libertad | S.E. PALLASCA | SC0087 | 300003389 | ITB | 649721 | 15 | 2010 | 22/09/2010 15:46 |
| 2061 | La Libertad | S.E. PALLASCA | SC0088 | 300003390 | ITB | 649695 | 5 | 2010 | 22/09/2010 17:26 |
| 2062 | La Libertad | S.E. PALLASCA | SC0067 | 300003391 | ITB | 649697 | 5 | 2010 | 23/09/2010 17:07 |
| 2063 | La Libertad | S.E. PALLASCA | SC0068 | 300003392 | ITB | 649704 | 10 | 2010 | 23/09/2010 17:12 |
| 2064 | La Libertad | S.E. PALLASCA | SC0069 | 300003393 | ITB | 649707 | 10 | 2010 | 23/09/2010 17:18 |
| 2065 | La Libertad | S.E. PORVENIR | HI1673 | 300003394 | DELCCROSA | 161023-T3 | 160 | 1993 | 24/09/2010 19:43 |
| 2066 | La Libertad | S.E. PALLASCA | SC0070 | 300003395 | ITB Equipos Electricos | 649700 | 5 | 2010 | 27/09/2010 15:15 |
| 2067 | La Libertad | S.E. PALLASCA | SC0071 | 300003396 | ITB Equipos Electricos | 649719 | 15 | 2010 | 27/09/2010 15:20 |
| 2068 | La Libertad | S.E. PALLASCA | SC0072 | 300003397 | ITB Equipos Electricos | 649708 | 10 | 2010 | 27/09/2010 15:25 |
| 2069 | La Libertad | S.E. PALLASCA | SC0073 | 300003398 | ITB | 649710 | 10 | 2010 | 27/09/2010 15:29 |
| 2070 | La Libertad | S.E. PALLASCA | SC0074 | 300003399 | ITB Equipos Electricos | 649698 | 5 | 2010 | 27/09/2010 15:33 |
| 2071 | La Libertad | S.E. PALLASCA | SC0075 | 300003400 | ITB Equipos Electricos | 649712 | 15 | 2010 | 27/09/2010 15:37 |
| 2072 | La Libertad | S.E. PALLASCA | SC0064 | 300003402 | I&T ELECTRIC | 500612-01 | 75 | 2010 | 29/09/2010 18:24 |
| 2073 | La Libertad | S.E. PALLASCA | SC0089 | 300003403 | ITB Equipos Electricos | 649711 | 10 | 2010 | 13/10/2010 16:03 |
| 2074 | La Libertad | S.E. PALLASCA | SC0090 | 300003404 | ITB Equipos Electricos | 649699 | 5 | 2010 | 13/10/2010 16:13 |
| 2075 | La Libertad | S.E. PALLASCA | SC0091 | 300003405 | ITB Equipos Electricos | 649715 | 15 | 2010 | 13/10/2010 16:20 |
| 2076 | La Libertad | S.E. PALLASCA | SC0092 | 300003406 | ITB Equipos Electricos | 649703 | 10 | 2010 | 13/10/2010 19:18 |
| 2077 | La Libertad | S.E. PALLASCA | SC0093 | 300003407 | ITB Equipos Electricos | 649702 | 10 | 2010 | 14/10/2010 08:22 |

| | | | | | | | | | |
|------|-------------|---------------------|--------|-----------|------------------------|-------------|------|------|------------------|
| 2078 | La Libertad | S.E. PALLASCA | SC0094 | 300003408 | ITB Equipos Electricos | 649720 | 15 | 2010 | 14/10/2010 08:27 |
| 2079 | La Libertad | S.E. PALLASCA | SC0095 | 300003409 | ITB Equipos Electricos | 649718 | 15 | 2010 | 14/10/2010 08:32 |
| 2080 | La Libertad | S.E. PALLASCA | SC0096 | 300003410 | ITB Equipos Electricos | 649706 | 10 | 2010 | 14/10/2010 08:37 |
| 2081 | La Libertad | S.E. TRUJILLO NORTE | HI1674 | 300003415 | BROWN BOVERI | 11783 | 250 | 2010 | 22/10/2010 17:37 |
| 2082 | La Libertad | S.E. TRUJILLO NORTE | HI1676 | 300003417 | MAGNETRON | 83367 | 75 | 2007 | 27/10/2010 09:50 |
| 2083 | La Libertad | S.E. PORVENIR | HI1677 | 300003449 | MENAUTT ELECTRIC | 1866-06 | 75 | 2009 | 19/11/2010 18:05 |
| 2084 | La Libertad | S.E. PORVENIR | HI1678 | 300003450 | MENAUTT ELECTRIC | 1867-06 | 75 | 2009 | 19/11/2010 18:16 |
| 2085 | La Libertad | S.E. PORVENIR | HI1679 | 300003451 | MENAUTT ELECTRIC | 1868.06 | 75 | 2009 | 19/11/2010 18:29 |
| 2086 | La Libertad | S.E. CHARAT | OT0210 | 300003467 | I&T ELECTRIC | 500350-02 | 10 | 2010 | 06/12/2010 17:19 |
| 2087 | La Libertad | S.E. CHARAT | OT0211 | 300003468 | I&T ELECTRIC SAC | 500352-15 | 25 | 2010 | 06/12/2010 17:59 |
| 2088 | La Libertad | S.E. CHARAT | OT0212 | 300003469 | I&T ELECTRIC SAC | 500352-01 | 25 | 2010 | 07/12/2010 11:02 |
| 2089 | La Libertad | S.E. CHARAT | OT0213 | 300003470 | I&T ELECTRIC SAC | 500351-14 | 15 | 2010 | 07/12/2010 11:25 |
| 2090 | La Libertad | S.E. CHARAT | OT0214 | 300003471 | I & T ELECTRONICS | 500352-21 | 25 | 2010 | 07/12/2010 12:01 |
| 2091 | La Libertad | S.E. CHARAT | OT0215 | 300003472 | I&T ELECTRIC SAC | 500352-07 | 25 | 2010 | 07/12/2010 12:46 |
| 2092 | La Libertad | S.E. CHARAT | OT0216 | 300003473 | I&T ELECTRIC SAC | 500352-11 | 25 | 2010 | 07/12/2010 13:12 |
| 2093 | La Libertad | S.E. CHARAT | OT0217 | 300003474 | I&T ELECTRIC SAC | 500352-13 | 25 | 2010 | 07/12/2010 16:14 |
| 2094 | La Libertad | S.E. CHARAT | OT0218 | 300003475 | I&T ELECTRIC SAC | 500350-05 | 10 | 2010 | 07/12/2010 16:38 |
| 2095 | La Libertad | S.E. CHARAT | OT0220 | 300003476 | I&T ELECTRIC SAC | 500351-08 | 15 | 2010 | 07/12/2010 18:43 |
| 2096 | La Libertad | S.E. CHARAT | OT0221 | 300003477 | I&T ELECTRIC SAC | 500352-06 | 25 | 2010 | 07/12/2010 18:56 |
| 2097 | La Libertad | S.E. VIRU | VI0141 | 300003478 | CEA S.A. | 33927.01 | 37.5 | NULL | 09/12/2010 08:40 |
| 2098 | La Libertad | S.E. CHARAT | OT0219 | 300003479 | I&T ELECTRIC SAC | 500351-09 | 15 | 2010 | 09/12/2010 08:59 |
| 2099 | La Libertad | S.E. CHARAT | OT0222 | 300003480 | I&T ELECTRIC SAC | 500351-14 | 15 | 2010 | 09/12/2010 09:29 |
| 2100 | La Libertad | S.E. HUAMACHUCO | HM0051 | 300003481 | RESELEC | 885-09 | 25 | 2009 | 10/12/2010 17:12 |
| 2101 | La Libertad | S.E. HUAMACHUCO | HM0052 | 300003483 | ELKO PERUANA | 111187202 | 50 | 2012 | 10/12/2010 18:17 |
| 2102 | La Libertad | S.E. HUAMACHUCO | HM0053 | 300003484 | RESELEC | 877-09 | 10 | 2009 | 13/12/2010 09:31 |
| 2103 | La Libertad | S.E. HUAMACHUCO | HM0055 | 300003485 | RESELEC | 883-09 | 25 | 2009 | 13/12/2010 09:56 |
| 2104 | La Libertad | S.E. HUAMACHUCO | HM0056 | 300003486 | RESELEC | 886-09 | 37.5 | 2009 | 13/12/2010 10:07 |
| 2105 | La Libertad | S.E. HUAMACHUCO | HM0054 | 300003487 | RESELEC | 878-09 | 10 | 2009 | 13/12/2010 10:31 |
| 2106 | La Libertad | S.E. HUAMACHUCO | HM0057 | 300003488 | RESELEC | 881-09 | 25 | 2009 | 13/12/2010 10:36 |
| 2107 | La Libertad | S.E. HUAMACHUCO | HM0058 | 300003489 | RESELEC | 876-09 | 10 | 2009 | 13/12/2010 10:46 |
| 2108 | La Libertad | S.E. HUAMACHUCO | HM0059 | 300003490 | RESELEC | 884-09 | 25 | 2009 | 13/12/2010 11:03 |
| 2109 | La Libertad | S.E. CHARAT | OT0223 | 300003491 | I&T ELECTRIC SAC | 500352-17 | 25 | 2010 | 13/12/2010 11:49 |
| 2110 | La Libertad | S.E. CHARAT | OT0224 | 300003492 | I&T ELECTRIC SAC | 500351 - 05 | 15 | 2010 | 14/12/2010 10:29 |

| | | | | | | | | | |
|------|-------------|---------------------|--------|-----------|------------------|-------------|------|------|------------------|
| 2111 | La Libertad | S.E. CHARAT | OT0225 | 300003493 | I&T ELECTRIC SAC | 500353-02 | 37.5 | 2010 | 14/12/2010 18:34 |
| 2112 | La Libertad | S.E. CHARAT | OT0226 | 300003494 | I&T ELECTRIC SAC | 500352 - 04 | 25 | 2010 | 14/12/2010 18:54 |
| 2113 | La Libertad | S.E. TRUJILLO NORTE | HI1680 | 300003495 | EPLI S.A.C. | TR2010-0804 | 75 | 2010 | 16/12/2010 10:52 |
| 2114 | La Libertad | S.E. CHARAT | OT0227 | 300003496 | I&T ELECTRIC SAC | 500351-04 | 15 | 2010 | 17/12/2010 08:52 |
| 2115 | La Libertad | S.E. HUAMACHUCO | HM0060 | 300003500 | RESELEC | 875-09 | 10 | 2009 | 21/12/2010 16:01 |
| 2116 | La Libertad | S.E. HUAMACHUCO | HM0061 | 300003501 | RESELEC | 879-09 | 15 | 2009 | 21/12/2010 17:06 |
| 2117 | La Libertad | S.E. MOCHE | MO1677 | 300003511 | MAGNETRON | 109914 | 50 | 2010 | 27/12/2010 18:39 |
| 2118 | La Libertad | S.E. CHARAT | OT0228 | 300003518 | I&T ELECTRIC SAC | 500351 - 18 | 15 | 2010 | 05/01/2011 16:08 |
| 2119 | La Libertad | S.E. CHARAT | OT0229 | 300003519 | I&T ELECTRIC SAC | 500351 - 06 | 15 | 2010 | 05/01/2011 16:35 |
| 2120 | La Libertad | S.E. CHARAT | OT0230 | 300003520 | I&T ELECTRIC SAC | 500352 - 09 | 25 | 2010 | 05/01/2011 17:28 |
| 2121 | La Libertad | S.E. CHARAT | OT0231 | 300003521 | I&T ELECTRIC SAC | 500349 - 01 | 5 | 2010 | 05/01/2011 17:59 |
| 2122 | La Libertad | S.E. CHARAT | OT0232 | 300003522 | I&T ELECTRIC SAC | 500350 - 03 | 10 | 2010 | 05/01/2011 18:27 |
| 2123 | La Libertad | S.E. CHARAT | OT0233 | 300003523 | I&T ELECTRIC SAC | 500350 - 01 | 10 | 2010 | 05/01/2011 18:49 |
| 2124 | La Libertad | S.E. CHARAT | OT0234 | 300003524 | I&T ELECTRIC SAC | 500350 - 07 | 10 | 2010 | 05/01/2011 19:12 |
| 2125 | La Libertad | S.E. CHARAT | OT0235 | 300003527 | I&T ELECTRIC SAC | 500351 - 17 | 15 | 2010 | 10/01/2011 16:52 |
| 2126 | La Libertad | S.E. CHARAT | OT0236 | 300003528 | | NULL | 25 | 2010 | 10/01/2011 17:15 |
| 2127 | La Libertad | S.E. CHARAT | OT0237 | 300003530 | I&T ELECTRIC SAC | 500349 - 02 | 5 | 2010 | 10/01/2011 17:52 |
| 2128 | La Libertad | S.E. CHARAT | OT0238 | 300003531 | I&T ELECTRIC SAC | 500351 - 07 | 15 | 2010 | 10/01/2011 18:15 |
| 2129 | La Libertad | S.E. CHARAT | OT0239 | 300003532 | I&T ELECTRIC SAC | 500350 - 06 | 10 | 2010 | 10/01/2011 18:35 |
| 2130 | La Libertad | S.E. CHARAT | OT0240 | 300003533 | I&T ELECTRIC SAC | 500349 - 04 | 5 | 2010 | 10/01/2011 18:57 |
| 2131 | La Libertad | S.E. CHARAT | OT0241 | 300003536 | I&T ELECTRIC SAC | 500351 - 15 | 15 | 2010 | 12/01/2011 11:00 |
| 2132 | La Libertad | S.E. CHARAT | OT0242 | 300003537 | I&T ELECTRIC SAC | 500352 - 14 | 25 | 2010 | 12/01/2011 11:24 |
| 2133 | La Libertad | S.E. CHARAT | OT0243 | 300003538 | I&T ELECTRIC SAC | 500352 - 16 | 25 | 2010 | 12/01/2011 11:55 |
| 2134 | La Libertad | S.E. CHARAT | OT0244 | 300003540 | I&T ELECTRIC SAC | 500352 - 12 | 25 | 2010 | 14/01/2011 17:56 |
| 2135 | La Libertad | S.E. CHARAT | OT0245 | 300003541 | I&T ELECTRIC SAC | 500352 - 02 | 25 | 2010 | 14/01/2011 18:11 |
| 2136 | La Libertad | S.E. CHARAT | OT0246 | 300003542 | I&T ELECTRIC SAC | 500352 - 20 | 25 | 2010 | 14/01/2011 18:30 |
| 2137 | La Libertad | S.E. CHARAT | OT0247 | 300003543 | I&T ELECTRIC SAC | 500351 - 16 | 15 | 2010 | 14/01/2011 18:52 |
| 2138 | La Libertad | S.E. CHARAT | OT0248 | 300003544 | I&T ELECTRIC SAC | 500351 - 01 | 15 | 2010 | 17/01/2011 18:30 |
| 2139 | La Libertad | S.E. CHARAT | OT0249 | 300003545 | I&T ELECTRIC SAC | 500352 - 03 | 25 | 2010 | 17/01/2011 18:46 |
| 2140 | La Libertad | S.E. CHARAT | OT0250 | 300003549 | I&T ELECTRIC SAC | 500351-11 | 15 | 2010 | 18/01/2011 17:09 |
| 2141 | La Libertad | S.E. CHARAT | OT0251 | 300003550 | I&T ELECTRIC SAC | 500349-03 | 10 | 2010 | 18/01/2011 17:31 |
| 2142 | La Libertad | S.E. CHARAT | OT0252 | 300003553 | I&T ELECTRIC SAC | 500351-12 | 15 | 2010 | 19/01/2011 17:37 |
| 2143 | La Libertad | S.E. CHARAT | OT0253 | 300003554 | I&T ELECTRIC SAC | 500351 - 13 | 15 | 2010 | 20/01/2011 11:54 |

| | | | | | | | | | |
|------|-------------|------------------------|--------|-----------|------------------|---------------|------|------|------------------|
| 2144 | La Libertad | S.E. CHARAT | OT0254 | 300003555 | I&T ELECTRIC SAC | 500351-02 | 15 | 2010 | 21/01/2011 14:40 |
| 2145 | La Libertad | S.E. CHARAT | OT0255 | 300003556 | I&T ELECTRIC SAC | 500352 - 05 | 25 | 2010 | 21/01/2011 15:08 |
| 2146 | La Libertad | S.E. CHARAT | OT0256 | 300003557 | I&T ELECTRIC SAC | 500352-10 | 25 | 2010 | 21/01/2011 15:39 |
| 2147 | La Libertad | S.E. CHARAT | OT0257 | 300003558 | I&T ELECTRIC SAC | 500352-19 | 25 | 2010 | 21/01/2011 15:56 |
| 2148 | La Libertad | S.E. CHARAT | OT0258 | 300003559 | I&T ELECTRIC SAC | 500351-03 | 15 | 2010 | 21/01/2011 16:14 |
| 2149 | La Libertad | S.E. CHARAT | OT0259 | 300003560 | I&T ELECTRIC SAC | 500351-10 | 15 | 2010 | 21/01/2011 16:35 |
| 2150 | La Libertad | S.E. CHARAT | OT0260 | 300003561 | I&T ELECTRIC SAC | 500350-04 | 10 | 2010 | 21/01/2011 16:53 |
| 2151 | La Libertad | S.E. CHARAT | OT0261 | 300003563 | I&T ELECTRIC SAC | 500353-01 | 37.5 | 2010 | 25/01/2011 15:28 |
| 2152 | La Libertad | S.E. CHARAT | OT0262 | 300003564 | I&T ELECTRIC SAC | 500352 - 08 | 25 | 2010 | 25/01/2011 15:50 |
| 2153 | La Libertad | S.E. TRUJILLO SUR | HI0381 | 300003569 | SIEMENS | 182545 | 37.5 | 2010 | 14/02/2011 12:30 |
| 2154 | La Libertad | S.E. TRUJILLO SUR | HI0381 | 300003570 | SIEMENS | NULL | 37.5 | 2010 | 14/02/2011 12:31 |
| 2155 | La Libertad | S.E. TRUJILLO NORTE | HI1492 | 300003574 | BRONW BOVERI | L1217004 | 37.5 | 2005 | 09/03/2011 16:31 |
| 2156 | La Libertad | S.E. TRUJILLO NORTE | HI1492 | 300003575 | BRONW BOVERI | L121743 | 37.5 | 2005 | 09/03/2011 16:41 |
| 2157 | La Libertad | S.E. TRUJILLO NORTE | HI1492 | 300003576 | ELKO PERUANA | Serie en Repa | 37.5 | 2005 | 09/03/2011 16:47 |
| 2158 | La Libertad | S.E. TRUJILLO SUR | HI1682 | 300003579 | I&T ELECTRIC | 501041-02 | 250 | 2010 | 10/03/2011 10:58 |
| 2159 | La Libertad | S.E. LOS PINOS | VI0142 | 300003583 | EPLI SAC | TR-2005-016 | 100 | 2005 | 10/03/2011 16:02 |
| 2160 | La Libertad | S.E. LOS PINOS | VI0142 | 300003583 | EPLI SAC | TR-2005-016 | 100 | 2005 | 10/03/2011 16:02 |
| 2161 | La Libertad | S.E. LOS PINOS | VI0143 | 300003584 | MANAUTT ELEC. | 1512-12 | 75 | 2008 | 10/03/2011 16:17 |
| 2162 | La Libertad | S.E. CHARAT | OT0263 | 300003588 | I&T ELECTRIC SAC | 500348 | 50 | 2010 | 17/03/2011 09:57 |
| 2163 | La Libertad | S.E. TRUJILLO NOROESTE | HI1683 | 300003589 | FASETRON | 200611 | 125 | 2010 | 21/03/2011 09:00 |
| 2164 | La Libertad | S.E. TRUJILLO NOROESTE | HI1684 | 300003590 | FASETRON | 200610 | 125 | 2010 | 21/03/2011 09:08 |
| 2165 | La Libertad | S.E. TRUJILLO NOROESTE | HI1685 | 300003591 | FASETRON | 200609 | 100 | 2010 | 21/03/2011 09:15 |
| 2166 | La Libertad | S.E. TRUJILLO SUR | HI1686 | 300003592 | ROMAGNOLE | NULL | 25 | 2011 | 23/03/2011 08:48 |
| 2167 | La Libertad | S.E. TRUJILLO NORTE | HI1687 | 300003600 | ROMAGNOLE | NULL | 75 | 2011 | 25/03/2011 10:48 |
| 2168 | La Libertad | S.E. TRUJILLO NORTE | HI1688 | 300003601 | ROMAGNOLE | NULL | 75 | 2011 | 25/03/2011 11:27 |
| 2169 | La Libertad | S.E. TRUJILLO NORTE | HI1689 | 300003602 | ROMAGNOLE | NULL | 75 | 2011 | 25/03/2011 11:37 |
| 2170 | La Libertad | S.E. TRUJILLO NORTE | HI1690 | 300003603 | ROMAGNOLE | NULL | 37.5 | 2011 | 25/03/2011 12:03 |
| 2171 | La Libertad | S.E. TRUJILLO NORTE | HI1691 | 300003604 | ROMAGNOLE | NULL | 50 | 2011 | 25/03/2011 12:40 |
| 2172 | La Libertad | S.E. TRUJILLO NORTE | HI1692 | 300003605 | ROMAGNOLE | NULL | 75 | 2011 | 25/03/2011 13:04 |
| 2173 | La Libertad | S.E. TRUJILLO SUR | HI1694 | 300003610 | EPLI S.A.C. | TR2010-1008 | 75 | 2010 | 30/03/2011 17:29 |
| 2174 | La Libertad | S.E. TRUJILLO SUR | HI1695 | 300003611 | EPLI S.A.C. | TR2010-1008 | 100 | 2010 | 30/03/2011 17:42 |
| 2175 | La Libertad | S.E. TRUJILLO SUR | MO1678 | 300003612 | CEA | 35690 | 160 | 2010 | 31/03/2011 18:42 |
| 2176 | La Libertad | S.E. TRUJILLO NOROESTE | HI1696 | 300003614 | ROMAGNOLE | NULL | 50 | 2011 | 04/04/2011 12:34 |

| | | | | | | | | | |
|------|-------------|------------------------|--------|-----------|-------------|-------------|------|------|------------------|
| 2177 | La Libertad | S.E. TRUJILLO NOROESTE | HI1697 | 300003615 | ROMAGNOLE | NULL | 50 | 2011 | 04/04/2011 14:55 |
| 2178 | La Libertad | S.E. PORVENIR | HI1698 | 300003616 | ROMAGNOLE | NULL | 25 | 2011 | 05/04/2011 17:37 |
| 2179 | La Libertad | S.E. TRUJILLO NORTE | HI2689 | 300003618 | EPLI S.A.C. | TR2009-0906 | 100 | 2009 | 07/04/2011 09:30 |
| 2180 | La Libertad | S.E. PORVENIR | HI1699 | 300003619 | DELCROSSA | 144958 T1 | 75 | 2010 | 07/04/2011 15:16 |
| 2181 | La Libertad | S.E. PORVENIR | HI1701 | 300003638 | ROMAGNOLE | NULL | 50 | 2011 | 14/04/2011 10:00 |
| 2182 | La Libertad | S.E. PORVENIR | HI1704 | 300003639 | ROMAGNOLE | NULL | 75 | 2011 | 14/04/2011 12:54 |
| 2183 | La Libertad | S.E. PORVENIR | HI1705 | 300003640 | ROMAGNOLE | NULL | 75 | 2011 | 14/04/2011 15:02 |
| 2184 | La Libertad | S.E. PORVENIR | HI1706 | 300003641 | ROMAGNOLE | NULL | 75 | 2011 | 14/04/2011 15:10 |
| 2185 | La Libertad | S.E. PORVENIR | HI1707 | 300003642 | ROMAGNOLE | NULL | 75 | 2011 | 14/04/2011 15:17 |
| 2186 | La Libertad | S.E. PORVENIR | HI1708 | 300003643 | ROMAGNOLE | NULL | 50 | 2011 | 14/04/2011 15:23 |
| 2187 | La Libertad | S.E. TRUJILLO SUR | HI1709 | 300003651 | ROMAGNOLE | NULL | 50 | 2011 | 18/04/2011 08:51 |
| 2188 | La Libertad | S.E. TRUJILLO SUR | HI1710 | 300003652 | ROMAGNOLE | NULL | 75 | 2011 | 18/04/2011 09:00 |
| 2189 | La Libertad | S.E. TRUJILLO NORTE | HI1711 | 300003653 | ROMAGNOLE | NULL | 37.5 | 2011 | 18/04/2011 12:33 |
| 2190 | La Libertad | S.E. TRUJILLO NORTE | HI1712 | 300003654 | ROMAGNOLE | NULL | 50 | 2011 | 18/04/2011 12:40 |
| 2191 | La Libertad | S.E. TRUJILLO NORTE | HI1713 | 300003655 | ROMAGNOLE | NULL | 50 | 2011 | 18/04/2011 17:44 |
| 2192 | La Libertad | S.E. TRUJILLO SUR | HI1714 | 300003660 | ROMAGNOLE | NULL | 37.5 | 2011 | 19/04/2011 10:07 |
| 2193 | La Libertad | S.E. PORVENIR | HI1715 | 300003666 | ROMAGNOLE | NULL | 50 | 2011 | 19/04/2011 11:57 |
| 2194 | La Libertad | S.E. PORVENIR | HI1716 | 300003669 | ROMAGNOLE | NULL | 50 | 2011 | 19/04/2011 12:52 |
| 2195 | La Libertad | S.E. TRUJILLO NOROESTE | HI1717 | 300003671 | ROMAGNOLE | NULL | 37.5 | 2011 | 19/04/2011 16:18 |
| 2196 | La Libertad | S.E. TRUJILLO SUR | MO1679 | 300003674 | ROMAGNOLE | NULL | 37.5 | 2011 | 20/04/2011 09:59 |
| 2197 | La Libertad | S.E. MOCHE | MO1680 | 300003675 | ROMAGNOLE | NULL | 37.5 | 2011 | 20/04/2011 12:37 |
| 2198 | La Libertad | S.E. TRUJILLO SUR | HI0161 | 300003677 | SIEMENS | 182517 | 37.5 | NULL | 25/04/2011 12:36 |
| 2199 | La Libertad | S.E. TRUJILLO SUR | HI0161 | 300003678 | SIEMENS | 182484 | 37.5 | NULL | 25/04/2011 12:39 |
| 2200 | La Libertad | S.E. VIRU | VI0144 | 300003679 | EPLI S.A.C. | TR2010-0702 | 125 | 2011 | 25/04/2011 12:47 |
| 2201 | La Libertad | S.E. TRUJILLO NORTE | HI1693 | 300003691 | ROMAGNOLE | NULL | 50 | 2011 | 27/04/2011 15:45 |
| 2202 | La Libertad | S.E. PORVENIR | HI1700 | 300003692 | ROMAGNOLE | NULL | 50 | 2011 | 27/04/2011 15:51 |
| 2203 | La Libertad | S.E. PORVENIR | HI1702 | 300003693 | ROMAGNOLE | NULL | 50 | 2011 | 27/04/2011 15:56 |
| 2204 | La Libertad | S.E. PORVENIR | HI1703 | 300003694 | ROMAGNOLE | NULL | 75 | 2011 | 27/04/2011 15:59 |
| 2205 | La Libertad | S.E. TRUJILLO SUR | HI1718 | 300003696 | CEA | 35705 | 160 | 2010 | 27/04/2011 18:39 |
| 2206 | La Libertad | S.E. TRUJILLO SUR | HI1719 | 300003712 | CEA | 35619 | 250 | 2010 | 03/05/2011 12:56 |
| 2207 | La Libertad | S.E. TRUJILLO SUR | HI1720 | 300003713 | CEA | 35618 | 160 | 2010 | 03/05/2011 14:54 |
| 2208 | La Libertad | S.E. TRUJILLO SUR | HI1721 | 300003739 | ROMAGNOLE | NULL | 15 | 2011 | 10/05/2011 09:07 |
| 2209 | La Libertad | S.E. TRUJILLO SUR | HI1722 | 300003751 | FASETRON | BAT160K0 | 160 | 2010 | 17/05/2011 11:51 |

| | | | | | | | | | |
|------|-------------|---------------------|--------|-----------|----------------------|-------------|------|------|------------------|
| 2210 | La Libertad | S.E. TRUJILLO SUR | HI1604 | 300003755 | Electroandina | 34664 | 160 | 2008 | 26/05/2011 12:29 |
| 2211 | La Libertad | S.E. TRUJILLO SUR | HI1604 | 300003755 | Electroandina | 34664 | 160 | 2008 | 26/05/2011 12:29 |
| 2212 | La Libertad | S.E. TRUJILLO NORTE | HI1723 | 300003758 | | T1934 | 250 | 1995 | 01/06/2011 18:19 |
| 2213 | La Libertad | S.E. PORVENIR | HI1724 | 300003761 | | SIN PLACA | 100 | NULL | 06/06/2011 12:07 |
| 2214 | La Libertad | S.E. VIRU | VI0145 | 300003769 | H & P INDUSTRIAL SRL | 128 | 50 | 2009 | 08/06/2011 15:07 |
| 2215 | La Libertad | S.E. OTUZCO | OT0264 | 300003772 | I&T ELECTRIC | NULL | 5 | NULL | 15/06/2011 17:14 |
| 2216 | La Libertad | S.E. LOS PINOS | VI0466 | 300003774 | EPLI SAC | TR-2055-016 | 50 | 2005 | 17/06/2011 16:10 |
| 2217 | La Libertad | S.E. TRUJILLO SUR | HI1726 | 300003817 | CEA | NULL | 160 | 2011 | 17/08/2011 12:07 |
| 2218 | La Libertad | S.E. PORVENIR | HI1725 | 300003818 | ABB | L100457 | 50 | 2000 | 17/08/2011 15:41 |
| 2219 | La Libertad | S.E. VIRU | VI0146 | 300003819 | MENAUTT ELECTRIC | 2581-05 | 15 | 2010 | 17/08/2011 17:25 |
| 2220 | La Libertad | S.E. VIRU | VI0147 | 300003820 | MENAUTT ELECTRIC | 2582-05 | 15 | 2010 | 17/08/2011 18:24 |
| 2221 | La Libertad | S.E. VIRU | VI0148 | 300003821 | MENAUTT ELECTRIC | 2584-05 | 15 | 2010 | 18/08/2011 16:04 |
| 2222 | La Libertad | S.E. PORVENIR | HI1727 | 300003824 | I&T | 501504-01 | 75 | 2011 | 31/08/2011 17:44 |
| 2223 | La Libertad | S.E. PORVENIR | HI1728 | 300003825 | I&T | 501504-02 | 75 | 2011 | 31/08/2011 17:52 |
| 2224 | La Libertad | S.E. PORVENIR | HI1729 | 300003826 | I&T | 501496-01 | 10 | 2011 | 01/09/2011 08:31 |
| 2225 | La Libertad | S.E. PORVENIR | HI1731 | 300003827 | I&T | 501503 | 37.5 | 2011 | 01/09/2011 08:56 |
| 2226 | La Libertad | S.E. PORVENIR | HI1732 | 300003828 | I&T | 501496-03 | 10 | 2011 | 01/09/2011 09:07 |
| 2227 | La Libertad | S.E. PORVENIR | HI1733 | 300003829 | I&T | 501496-02 | 10 | 2011 | 01/09/2011 09:14 |
| 2228 | La Libertad | S.E. PORVENIR | HI1734 | 300003830 | I&T | 501502 | 25 | 2011 | 01/09/2011 09:21 |
| 2229 | La Libertad | S.E. PORVENIR | HI1735 | 300003831 | I&T | 501493-02 | 10 | 2011 | 01/09/2011 10:19 |
| 2230 | La Libertad | S.E. PORVENIR | HI1736 | 300003832 | I&T | 501495 | 25 | 2011 | 01/09/2011 10:47 |
| 2231 | La Libertad | S.E. PORVENIR | HI1737 | 300003833 | I&T | 501492-01 | 5 | 2011 | 01/09/2011 11:36 |
| 2232 | La Libertad | S.E. PORVENIR | HI1738 | 300003834 | I&T ELECTRIC | 501499 | 10 | 2011 | 01/09/2011 12:22 |
| 2233 | La Libertad | S.E. PORVENIR | HI1739 | 300003835 | I&T ELECTRIC | 501493-04 | 10 | 2011 | 01/09/2011 12:43 |
| 2234 | La Libertad | S.E. PORVENIR | HI1740 | 300003836 | I&T | 501498-07 | 5 | 2011 | 01/09/2011 16:00 |
| 2235 | La Libertad | S.E. PORVENIR | HI1741 | 300003837 | I&T ELECTRIC | 501498-10 | 5 | 2011 | 01/09/2011 16:15 |
| 2236 | La Libertad | S.E. PORVENIR | HI1742 | 300003838 | I&T ELECTRIC | 501506-02 | 50 | 2011 | 01/09/2011 16:27 |
| 2237 | La Libertad | S.E. PORVENIR | HI1743 | 300003839 | I&T ELECTRIC | 501498-02 | 5 | 2011 | 01/09/2011 17:20 |
| 2238 | La Libertad | S.E. PORVENIR | HI1744 | 300003840 | I&T ELECTRIC | 501493-01 | 10 | 2011 | 01/09/2011 17:39 |
| 2239 | La Libertad | S.E. PORVENIR | HI1745 | 300003841 | I&T ELECTRIC | 501492-04 | 5 | 2011 | 01/09/2011 18:09 |
| 2240 | La Libertad | S.E. PORVENIR | HI1746 | 300003842 | I&T | 501492-02 | 5 | 2011 | 01/09/2011 18:20 |
| 2241 | La Libertad | S.E. PORVENIR | HI1747 | 300003843 | I&T ELECTRIC | 501494 | 15 | 2011 | 01/09/2011 18:41 |
| 2242 | La Libertad | S.E. PORVENIR | HI1748 | 300003844 | I&T ELECTRIC | 501493-03 | 10 | 2011 | 01/09/2011 19:01 |

| | | | | | | | | | |
|------|-------------|---------------------|--------|-----------|-----------------------|-------------|-----|------|------------------|
| 2243 | La Libertad | S.E. PORVENIR | HI1749 | 300003845 | I&T ELECTRIC | 501492-03 | 5 | 2011 | 02/09/2011 08:15 |
| 2244 | La Libertad | S.E. TRUJILLO SUR | HI1750 | 300003846 | FASETRON | 210237 | 250 | 2011 | 02/09/2011 10:29 |
| 2245 | La Libertad | S.E. TRUJILLO SUR | HI1751 | 300003847 | FASETRON | 210236 | 250 | 2011 | 02/09/2011 10:49 |
| 2246 | La Libertad | S.E. TRUJILLO SUR | HI1752 | 300003848 | AT&T | 501508-01 | 250 | 2011 | 02/09/2011 11:07 |
| 2247 | La Libertad | S.E. TRUJILLO SUR | HI1753 | 300003849 | AT&T | 501508-02 | 250 | 2011 | 02/09/2011 11:14 |
| 2248 | La Libertad | S.E. PORVENIR | HI1754 | 300003852 | I&T | 501505 | 25 | 2011 | 07/09/2011 11:28 |
| 2249 | La Libertad | S.E. PORVENIR | HI1755 | 300003853 | I&T ELECTRIC | 501506-01 | 50 | 2011 | 07/09/2011 11:37 |
| 2250 | La Libertad | S.E. PORVENIR | HI1756 | 300003854 | I&T | 501498-09 | 5 | 2011 | 07/09/2011 12:20 |
| 2251 | La Libertad | S.E. PORVENIR | HI1757 | 300003855 | I&T ELECTRIC | 501498-08 | 5 | 2011 | 07/09/2011 12:32 |
| 2252 | La Libertad | S.E. PORVENIR | HI1758 | 300003856 | I&T ELECTRIC | 501498-03 | 5 | 2011 | 07/09/2011 14:51 |
| 2253 | La Libertad | S.E. PORVENIR | HI1759 | 300003857 | I&T ELECTRIC | 501501-02 | 5 | 2011 | 07/09/2011 15:06 |
| 2254 | La Libertad | S.E. PORVENIR | HI1760 | 300003858 | I&T ELECTRIC | 501501-03 | 5 | 2011 | 07/09/2011 15:21 |
| 2255 | La Libertad | S.E. PORVENIR | HI1761 | 300003859 | I&T ELECTRIC | 501501-01 | 5 | 2011 | 07/09/2011 15:36 |
| 2256 | La Libertad | S.E. OTUZCO | OT0265 | 300003860 | I&T ELECTRIC | 501500-01 | 5 | 2011 | 07/09/2011 15:58 |
| 2257 | La Libertad | S.E. OTUZCO | OT0266 | 300003861 | I&T ELECTRIC | 501500-02 | 5 | 2011 | 07/09/2011 16:16 |
| 2258 | La Libertad | S.E. OTUZCO | OT0267 | 300003862 | I&T ELECTRIC | 501524 | 5 | 2011 | 07/09/2011 17:02 |
| 2259 | La Libertad | S.E. OTUZCO | OT0268 | 300003863 | I&T ELECTRIC | 501525-02 | 10 | 2011 | 07/09/2011 19:14 |
| 2260 | La Libertad | S.E. OTUZCO | OT0269 | 300003864 | I&T ELECTRIC | 501526 | 5 | 2011 | 07/09/2011 19:35 |
| 2261 | La Libertad | S.E. OTUZCO | OT0270 | 300003865 | I&T ELECTRIC | 501525-01 | 10 | 2011 | 07/09/2011 19:45 |
| 2262 | La Libertad | S.E. PORVENIR | HI1762 | 300003866 | I&T ELECTRIC | 501498-06 | 5 | 2011 | 08/09/2011 10:04 |
| 2263 | La Libertad | S.E. PORVENIR | HI1763 | 300003867 | I&T ELECTRIC | 501498-04 | 5 | 2011 | 08/09/2011 10:34 |
| 2264 | La Libertad | S.E. PORVENIR | HI1764 | 300003868 | I&T ELECTRIC | 501498-05 | 5 | 2011 | 08/09/2011 10:41 |
| 2265 | La Libertad | S.E. PORVENIR | HI1765 | 300003869 | I&T ELECTRIC | 501498-01 | 5 | 2011 | 08/09/2011 11:01 |
| 2266 | La Libertad | S.E. PORVENIR | HI1766 | 300003870 | ITB | 58980 | 5 | 2009 | 08/09/2011 12:08 |
| 2267 | La Libertad | S.E. TRUJILLO SUR | MO1681 | 300003872 | ABB | L-2300730 | 50 | 2003 | 15/09/2011 16:55 |
| 2268 | La Libertad | S.E. PORVENIR | HI1767 | 300003874 | RESELEC | 1052-06 | 100 | 2011 | 19/09/2011 10:18 |
| 2269 | La Libertad | S.E. PORVENIR | HI1730 | 300004000 | I&T ELECTRIC | 501497 | 15 | 2011 | 06/10/2011 11:50 |
| 2270 | La Libertad | S.E. TRUJILLO SUR | HI1770 | 300004004 | I&T | 501616 - 01 | 25 | 2011 | 16/11/2011 08:35 |
| 2271 | La Libertad | S.E. TRUJILLO NORTE | HI1772 | 300004007 | EPLI S.A.C. | TR2011-0605 | 75 | 2011 | 17/11/2011 15:12 |
| 2272 | La Libertad | S.E. TRUJILLO SUR | HI1773 | 300004009 | PROMELSA | 111173605 | 100 | 2011 | 23/11/2011 12:36 |
| 2273 | La Libertad | S.E. TRUJILLO SUR | HI1774 | 300004010 | MAGNETRON | 86117 | 75 | 2002 | 24/11/2011 15:29 |
| 2274 | La Libertad | S.E. TRUJILLO SUR | HI0076 | 300004014 | ABB | L350074-01 | 100 | 2005 | 16/12/2011 10:39 |
| 2275 | La Libertad | S.E. LOS PINOS | VI0149 | 300004019 | H&P Industrial S.R.L. | 1216 | 40 | 2009 | 17/01/2012 16:53 |

| | | | | | | | | | |
|------|-------------|------------------------|--------|-----------|-----------|-------------|-----|------|------------------|
| 2276 | La Libertad | S.E. MOCHE | MO1634 | 300004021 | MAGNETRON | 104971 | 100 | 2005 | 24/01/2012 09:27 |
| 2277 | La Libertad | S.E. TRUJILLO SUR | HI0213 | 300004022 | PROMELSA | 111173603 | 100 | 2011 | 24/01/2012 11:00 |
| 2278 | La Libertad | S.E. TRUJILLO NOROESTE | HI0366 | 300004023 | PROMELSA | 111173604 | 100 | 2011 | 24/01/2012 12:08 |
| 2279 | La Libertad | S.E. TRUJILLO SUR | HI0220 | 300004024 | PROMELSA | 111173602 | 100 | 2011 | 24/01/2012 15:28 |
| 2280 | La Libertad | S.E. TRUJILLO NORTE | HI0577 | 300004025 | PROMELSA | 111173601 | 100 | 2011 | 24/01/2012 17:24 |
| 2281 | La Libertad | S.E. TRUJILLO NORTE | HI1409 | 300004026 | MAGNETRON | 83340 | 50 | 2002 | 25/01/2012 16:09 |
| 2282 | La Libertad | S.E. LA FLORIDA | OT0271 | 300004028 | I&T | 501596-17 | 10 | 2011 | 27/01/2012 17:16 |
| 2283 | La Libertad | S.E. LA FLORIDA | OT0272 | 300004029 | I & T | 501597-11 | 15 | 2011 | 27/01/2012 18:31 |
| 2284 | La Libertad | S.E. LA FLORIDA | OT0278 | 300004030 | I&T | 501597-10 | 15 | 2011 | 27/01/2012 19:03 |
| 2285 | La Libertad | S.E. LA FLORIDA | OT0277 | 300004031 | I & T | 501596-14 | 10 | 2011 | 30/01/2012 08:33 |
| 2286 | La Libertad | S.E. LA FLORIDA | OT0274 | 300004032 | I & T | 501596-13 | 10 | 2011 | 30/01/2012 08:45 |
| 2287 | La Libertad | S.E. LA FLORIDA | OT0273 | 300004033 | I&T | 501596-16 | 10 | 2011 | 30/01/2012 08:59 |
| 2288 | La Libertad | S.E. LA FLORIDA | OT0275 | 300004034 | I & T | 501596-10 | 10 | 2011 | 30/01/2012 09:11 |
| 2289 | La Libertad | S.E. LA FLORIDA | OT0276 | 300004035 | I&T | 501596-12 | 10 | 2011 | 30/01/2012 09:22 |
| 2290 | La Libertad | S.E. LA FLORIDA | OT0281 | 300004037 | I&T | 501596-02 | 10 | 2011 | 30/01/2012 09:34 |
| 2291 | La Libertad | S.E. LA FLORIDA | OT0280 | 300004038 | I & T | 501598-03 | 25 | 2011 | 30/01/2012 09:42 |
| 2292 | La Libertad | S.E. LA FLORIDA | OT0282 | 300004039 | I & T | 501596-11 | 10 | 2011 | 30/01/2012 09:49 |
| 2293 | La Libertad | S.E. LA FLORIDA | OT0279 | 300004040 | I&T | 501596-15 | 10 | 2011 | 30/01/2012 10:01 |
| 2294 | La Libertad | S.E. TRUJILLO SUR | HI1775 | 300004042 | RESELEC | 1222-9 | 75 | 2011 | 01/02/2012 16:45 |
| 2295 | La Libertad | S.E. TRUJILLO NOROESTE | HI1776 | 300004043 | RESELEC | 1223-09 | 100 | 2011 | 01/02/2012 18:42 |
| 2296 | La Libertad | S.E. TRUJILLO SUR | HI1777 | 300004045 | EPLI | TR2011-1007 | 250 | 2011 | 06/02/2012 15:15 |
| 2297 | La Libertad | S.E. TRUJILLO SUR | HI1778 | 300004046 | EPLI | TR2011-1007 | 200 | 2011 | 06/02/2012 15:31 |
| 2298 | La Libertad | S.E. LA FLORIDA | OT0290 | 300004047 | I&T | 501596-22 | 10 | 2011 | 08/02/2012 14:54 |
| 2299 | La Libertad | S.E. LA FLORIDA | OT0295 | 300004048 | I&T | 501596-21 | 10 | 2011 | 08/02/2012 15:12 |
| 2300 | La Libertad | S.E. LA FLORIDA | OT0294 | 300004049 | I&T | 501597-12 | 15 | 2011 | 08/02/2012 15:22 |
| 2301 | La Libertad | S.E. LA FLORIDA | OT0296 | 300004050 | I & T | 501597-14 | 15 | 2011 | 08/02/2012 15:29 |
| 2302 | La Libertad | S.E. LA FLORIDA | OT0284 | 300004051 | I&T | 501596-24 | 10 | 2011 | 08/02/2012 15:44 |
| 2303 | La Libertad | S.E. LA FLORIDA | OT0283 | 300004052 | I&T | 501596-23 | 10 | 2011 | 08/02/2012 15:52 |
| 2304 | La Libertad | S.E. LA FLORIDA | OT0288 | 300004053 | I & T | 501597-13 | 15 | 2011 | 08/02/2012 16:09 |
| 2305 | La Libertad | S.E. LA FLORIDA | OT0285 | 300004055 | I&T | 501597-15 | 15 | 2011 | 08/02/2012 16:56 |
| 2306 | La Libertad | S.E. LA FLORIDA | OT0289 | 300004056 | I&T | 501596-19 | 10 | 2011 | 08/02/2012 17:04 |
| 2307 | La Libertad | S.E. LA FLORIDA | OT0286 | 300004057 | I & T | 501596-25 | 10 | 2011 | 08/02/2012 17:12 |
| 2308 | La Libertad | S.E. LA FLORIDA | OT0286 | 300004057 | I & T | 501596-25 | 10 | 2011 | 08/02/2012 17:12 |

| | | | | | | | | | |
|------|-------------|-------------------|--------|-----------|-------------|--------------|-----|------|------------------|
| 2309 | La Libertad | S.E. LA FLORIDA | OT0286 | 300004057 | I & T | 501596-25 | 10 | 2011 | 08/02/2012 17:12 |
| 2310 | La Libertad | S.E. LA FLORIDA | OT0286 | 300004057 | I & T | 501596-25 | 10 | 2011 | 08/02/2012 17:12 |
| 2311 | La Libertad | S.E. LA FLORIDA | OT0286 | 300004057 | I & T | 501596-25 | 10 | 2011 | 08/02/2012 17:12 |
| 2312 | La Libertad | S.E. LA FLORIDA | OT0286 | 300004057 | I & T | 501596-25 | 10 | 2011 | 08/02/2012 17:12 |
| 2313 | La Libertad | S.E. LA FLORIDA | OT0292 | 300004058 | I&T | 501596-18 | 10 | 2011 | 08/02/2012 17:20 |
| 2314 | La Libertad | S.E. LA FLORIDA | OT0287 | 300004059 | I & T | 501596-20 | 10 | 2011 | 08/02/2012 17:28 |
| 2315 | La Libertad | S.E. LA FLORIDA | OT0291 | 300004060 | I & T | 501596-26 | 10 | 2011 | 08/02/2012 17:40 |
| 2316 | La Libertad | S.E. LA FLORIDA | OT0293 | 300004061 | I&T | 501598-05 | 25 | 2011 | 08/02/2012 17:48 |
| 2317 | La Libertad | S.E. PORVENIR | HI1060 | 300004072 | DELCROSA | 141297T1 | 160 | 1999 | 29/02/2012 11:39 |
| 2318 | La Libertad | S.E. TRUJILLO SUR | MO1658 | 300004073 | DELCROSA | 116993T | 160 | 1979 | 29/02/2012 12:21 |
| 2319 | La Libertad | S.E. LA FLORIDA | OT0298 | 300004084 | I&T | 501597-03 | 15 | 2011 | 13/03/2012 18:29 |
| 2320 | La Libertad | S.E. LA FLORIDA | OT0299 | 300004085 | I & T | 501597-07 | 15 | 2011 | 13/03/2012 18:40 |
| 2321 | La Libertad | S.E. LA FLORIDA | OT0300 | 300004086 | I&T | 501598-02 | 25 | 2011 | 13/03/2012 18:48 |
| 2322 | La Libertad | S.E. LA FLORIDA | OT0301 | 300004087 | I & T | 501597-02 | 15 | 2011 | 14/03/2012 10:53 |
| 2323 | La Libertad | S.E. LA FLORIDA | OT0302 | 300004088 | I & T | 501597-03 | 10 | 2011 | 14/03/2012 11:00 |
| 2324 | La Libertad | S.E. LA FLORIDA | OT0302 | 300004088 | I & T | 501597-03 | 10 | 2011 | 14/03/2012 11:00 |
| 2325 | La Libertad | S.E. LA FLORIDA | OT0303 | 300004089 | I&T | 501598-01 | 25 | 2011 | 14/03/2012 11:07 |
| 2326 | La Libertad | S.E. LA FLORIDA | OT0304 | 300004090 | I & T | 501596-09 | 10 | 2011 | 14/03/2012 11:14 |
| 2327 | La Libertad | S.E. LA FLORIDA | OT0305 | 300004091 | I & T | 501596-01 | 10 | 2011 | 14/03/2012 11:42 |
| 2328 | La Libertad | S.E. LA FLORIDA | OT0306 | 300004092 | I & T | 501597-01 | 15 | 2011 | 14/03/2012 11:53 |
| 2329 | La Libertad | S.E. HUAMACHUCO | HM0062 | 300004093 | EPLI S.A.C. | 2010-06017- | 10 | 2010 | 14/03/2012 17:15 |
| 2330 | La Libertad | S.E. HUAMACHUCO | HM0063 | 300004095 | EPLI S.A.C. | 2010.06018.0 | 15 | 2010 | 15/03/2012 19:23 |
| 2331 | La Libertad | S.E. PORVENIR | HI1780 | 300004098 | OPERANDINA | 10886708 | 25 | 2008 | 20/03/2012 19:11 |
| 2332 | La Libertad | S.E. PORVENIR | HI1781 | 300004099 | OPERANDINA | 10901208 | 25 | 2008 | 20/03/2012 19:20 |
| 2333 | La Libertad | S.E. LA FLORIDA | OT0307 | 300004123 | I&T | 501595-01 | 5 | 2011 | 02/04/2012 19:12 |
| 2334 | La Libertad | S.E. LA FLORIDA | OT0308 | 300004125 | I & T | 501597-06 | 15 | 2011 | 03/04/2012 07:32 |
| 2335 | La Libertad | S.E. LA FLORIDA | OT0309 | 300004126 | I & T | 501596-04 | 10 | 2011 | 03/04/2012 08:02 |
| 2336 | La Libertad | S.E. LA FLORIDA | OT0310 | 300004127 | I & T | 501597-09 | 15 | 2011 | 03/04/2012 08:37 |
| 2337 | La Libertad | S.E. LA FLORIDA | OT0311 | 300004128 | I & T | 501597-08 | 15 | 2011 | 03/04/2012 09:04 |
| 2338 | La Libertad | S.E. LA FLORIDA | OT0312 | 300004129 | I & T | 501595-02 | 5 | 2011 | 03/04/2012 09:20 |
| 2339 | La Libertad | S.E. LA FLORIDA | OT0313 | 300004130 | I & T | 501596-05 | 10 | 2011 | 03/04/2012 09:38 |
| 2340 | La Libertad | S.E. LA FLORIDA | OT0314 | 300004131 | I & T | 501598-04 | 25 | 2011 | 03/04/2012 09:54 |
| 2341 | La Libertad | S.E. LA FLORIDA | OT0315 | 300004132 | I & T | 501596-06 | 10 | 2011 | 03/04/2012 10:08 |

| | | | | | | | | | |
|------|-------------|------------------------|--------|-----------|-----------------------|--------------|-----|------|------------------|
| 2342 | La Libertad | S.E. LA FLORIDA | OT0316 | 300004133 | I & T | 501596-08 | 10 | 2011 | 03/04/2012 10:27 |
| 2343 | La Libertad | S.E. LA FLORIDA | OT0317 | 300004134 | I & T | 501597-05 | 15 | 2011 | 03/04/2012 11:07 |
| 2344 | La Libertad | S.E. LA FLORIDA | OT0318 | 300004135 | I & T | 501596-07 | 10 | 2011 | 03/04/2012 11:31 |
| 2345 | La Libertad | S.E. LA FLORIDA | OT0319 | 300004136 | I & T | 501595-03 | 5 | 2011 | 03/04/2012 11:46 |
| 2346 | La Libertad | S.E. VIRU | RR3001 | 300004149 | I & T ELECTRIC S.A.C. | 500748 | 75 | 2010 | 09/04/2012 10:03 |
| 2347 | La Libertad | S.E. TRUJILLO SUR | MO1632 | 300004154 | RYMEL | 2010030178 | 75 | 2010 | 17/04/2012 09:18 |
| 2348 | La Libertad | S.E. TRUJILLO NOROESTE | HI0478 | 300004155 | ITAIPU | 92984 | 50 | 2007 | 17/04/2012 12:32 |
| 2349 | La Libertad | S.E. LOS PINOS | VI0123 | 300004156 | PROMELSA | S3-1111685 | 50 | 2008 | 17/04/2012 15:54 |
| 2350 | La Libertad | S.E. LOS PINOS | VI0123 | 300004156 | PROMELSA | S3-1111685 | 50 | 2008 | 17/04/2012 15:54 |
| 2351 | La Libertad | S.E. PORVENIR | HI1086 | 300004157 | | L19037301 | 100 | 1999 | 18/04/2012 12:08 |
| 2352 | La Libertad | S.E. MOCHE | MO1669 | 300004158 | H-H | 2320 | 40 | 2001 | 18/04/2012 16:09 |
| 2353 | La Libertad | S.E. TRUJILLO SUR | HI0315 | 300004169 | HH | 1569 | 250 | 1997 | 24/04/2012 17:14 |
| 2354 | La Libertad | S.E. TRUJILLO SUR | HI0116 | 300004174 | I & T ELECTRIC S.A.C. | 5000568-02 | 160 | 2010 | 26/04/2012 15:01 |
| 2355 | La Libertad | S.E. TRUJILLO NORTE | HI0497 | 300004199 | RYMEL | 2010020551 | 50 | 2010 | 24/05/2012 09:15 |
| 2356 | La Libertad | S.E. TRUJILLO NORTE | HI0596 | 300004200 | PROMELSA | 111180402 | 100 | 2011 | 24/05/2012 10:44 |
| 2357 | La Libertad | S.E. TRUJILLO SUR | HI1681 | 300004201 | ELKO PERUANA | 2910204 | 160 | 1996 | 24/05/2012 12:36 |
| 2358 | La Libertad | S.E. PORVENIR | HI0265 | 300004206 | CEA | 35196-01 | 100 | 2010 | 25/05/2012 08:48 |
| 2359 | La Libertad | S.E. PORVENIR | HI1782 | 300004207 | EPLI | TR 2010 0606 | 50 | 2010 | 25/05/2012 16:19 |
| 2360 | La Libertad | S.E. TRUJILLO NOROESTE | HI1783 | 300004272 | CEA | 36254 | 75 | 2012 | 22/06/2012 18:54 |
| 2361 | La Libertad | S.E. PORVENIR | HI1785 | 300004313 | EPLI -SAC | TR2011-0206 | 75 | 2011 | 09/07/2012 09:18 |
| 2362 | La Libertad | S.E. PORVENIR | HI1784 | 300004314 | EPLI -SAC | TR2011-0207 | 50 | 2011 | 09/07/2012 09:31 |
| 2363 | La Libertad | S.E. TRUJILLO SUR | HI1786 | 300004324 | REINESTER | CD90023 | 160 | 1980 | 11/07/2012 17:20 |
| 2364 | La Libertad | S.E. TRUJILLO SUR | HI1787 | 300004326 | CEA | 36186 | 160 | 2011 | 12/07/2012 11:19 |
| 2365 | La Libertad | S.E. TRUJILLO NORTE | HI1788 | 300004349 | EPLI SAC | TR2012-0208 | 125 | 2012 | 23/07/2012 19:14 |
| 2366 | La Libertad | S.E. TRUJILLO NORTE | HI1789 | 300004350 | EPLI SAC | TR2012-0208 | 125 | 2012 | 25/07/2012 08:04 |
| 2367 | La Libertad | S.E. TRUJILLO NORTE | HI1790 | 300004351 | EPLI SAC | TR2012-0208 | 160 | 2012 | 25/07/2012 08:17 |
| 2368 | La Libertad | S.E. TRUJILLO NOROESTE | HI1791 | 300004403 | EPLI S.A.C. | TR2012-0500 | 160 | 2012 | 08/08/2012 10:18 |
| 2369 | La Libertad | S.E. VIRU | VI0150 | 300004485 | HP&T ELECTRIC | 1690 | 15 | 2012 | 24/08/2012 17:58 |
| 2370 | La Libertad | S.E. TRUJILLO NOROESTE | HI1792 | 300004506 | | KY2138 | 50 | 2011 | 07/09/2012 10:01 |
| 2371 | La Libertad | S.E. PORVENIR | HI1793 | 300004507 | I&T ELECTRIC | 56918 | 50 | 1995 | 07/09/2012 10:22 |
| 2372 | La Libertad | S.E. TRUJILLO NOROESTE | HI1794 | 300004509 | ELKO | 111201801 | 75 | 2012 | 12/09/2012 10:57 |
| 2373 | La Libertad | S.E. MOCHE | MO1601 | 300004510 | PROMELSA | 111181902 | 100 | 2012 | 14/09/2012 09:16 |
| 2374 | La Libertad | S.E. MOCHE | MO1601 | 300004510 | PROMELSA | 111181902 | 100 | 2012 | 14/09/2012 09:16 |

| | | | | | | | | | |
|------|-------------|------------------------|--------|-----------|----------------------|-------------|------|------|------------------|
| 2375 | La Libertad | S.E. TRUJILLO SUR | HI0273 | 300004517 | | NULL | 160 | NULL | 19/09/2012 08:30 |
| 2376 | La Libertad | S.E. VIRU | VI0484 | 300004538 | RYMEL | KA1607 | 50 | 2006 | 11/10/2012 12:32 |
| 2377 | La Libertad | S.E. VIRU | VI0483 | 300004539 | ELECTRO VOLT PERU SA | 12381 | 75 | 2008 | 11/10/2012 12:39 |
| 2378 | La Libertad | S.E. TRUJILLO NOROESTE | HI1795 | 300004546 | EPLI S.A.C | TR-2012-110 | 250 | 2012 | 17/10/2012 09:03 |
| 2379 | La Libertad | S.E. PORVENIR | HI0204 | 300004570 | BRONW BOVERI | L-21566 | 37.5 | 1976 | 13/11/2012 11:49 |
| 2380 | La Libertad | S.E. PORVENIR | HI0204 | 300004571 | BRONW BOVERI | NULL | 37.5 | NULL | 13/11/2012 11:50 |
| 2381 | La Libertad | S.E. LA FLORIDA | OT0297 | 300004607 | I&T | 501597-04 | 15 | 2011 | 16/11/2012 18:46 |
| 2382 | La Libertad | S.E. TRUJILLO SUR | HI1796 | 300004629 | EPLI S.A.C | TR2012-0708 | 250 | 2012 | 27/11/2012 14:58 |
| 2383 | La Libertad | S.E. TRUJILLO NOROESTE | HI1797 | 300004632 | HP&T ELECTRIC | 655 | 80 | 2010 | 14/12/2012 10:00 |
| 2384 | La Libertad | S.E. TRUJILLO SUR | HI0165 | 300004633 | ELECTRI POWER | 502293-02 | 160 | 2012 | 14/12/2012 15:49 |
| 2385 | La Libertad | S.E. TRUJILLO NORTE | HI1798 | 300004640 | MAGNETRON | 83339 | 50 | 2002 | 07/01/2013 08:58 |
| 2386 | La Libertad | S.E. TRUJILLO NORTE | HI1799 | 300004644 | CEA | 36694-1 | 75 | 2012 | 10/01/2013 12:58 |
| 2387 | La Libertad | S.E. TRUJILLO NORTE | HI1800 | 300004645 | CEA | 36693-4 | 37.5 | 2012 | 11/01/2013 11:58 |
| 2388 | La Libertad | S.E. TRUJILLO NORTE | HI1801 | 300004646 | CEA | 36695-4 | 25 | 2012 | 11/01/2013 16:00 |
| 2389 | La Libertad | S.E. TRUJILLO NORTE | HI1802 | 300004647 | CEA | 36693-3 | 37.5 | 2012 | 11/01/2013 16:34 |
| 2390 | La Libertad | S.E. PORVENIR | HI1808 | 300004648 | EPLI SAC | TR2012-0711 | 75 | 2012 | 14/01/2013 12:17 |
| 2391 | La Libertad | S.E. TRUJILLO NORTE | HI1803 | 300004649 | CEA | 36693-5 | 37.5 | 2012 | 15/01/2013 10:03 |
| 2392 | La Libertad | S.E. PORVENIR | HI1804 | 300004650 | CEA | 36695-1 | 25 | 2012 | 15/01/2013 14:12 |
| 2393 | La Libertad | S.E. OTUZCO | RR3002 | 300004651 | AVJ | 1753 | 400 | 1992 | 16/01/2013 14:03 |
| 2394 | La Libertad | S.E. OTUZCO | RR3002 | 300004652 | BROWN BOVERI | L-13818 | 400 | 1978 | 16/01/2013 14:05 |
| 2395 | La Libertad | S.E. TRUJILLO NOROESTE | HI1809 | 300004653 | ELKO | 111201501 | 160 | 2012 | 17/01/2013 15:50 |
| 2396 | La Libertad | S.E. PORVENIR | HI1805 | 300004654 | CEA | 36693-1 | 37.5 | 2012 | 18/01/2013 09:24 |
| 2397 | La Libertad | S.E. TRUJILLO NORTE | HI1806 | 300004656 | CEA | 36696 | 50 | 2012 | 21/01/2013 18:15 |
| 2398 | La Libertad | S.E. TRUJILLO NORTE | HI1807 | 300004657 | CEA | 36694-2 | 75 | 2012 | 21/01/2013 18:37 |
| 2399 | La Libertad | S.E. TRUJILLO SUR | MO1682 | 300004689 | DELCROSA | 146322 T1 | 25 | 2013 | 21/02/2013 10:27 |
| 2400 | La Libertad | S.E. SALAVERRY | SY1818 | 300004690 | DELCROSA | 146323 T2 | 37.5 | 2013 | 21/02/2013 16:22 |
| 2401 | La Libertad | S.E. VIRU | VI0151 | 300004691 | DELCROSA | 146322 T2 | 25 | 2013 | 22/02/2013 12:52 |
| 2402 | La Libertad | S.E. VIRU | VI0152 | 300004693 | DELCROSA | 146404 T1 | 15 | 2013 | 25/02/2013 08:42 |
| 2403 | La Libertad | S.E. VIRU | VI0153 | 300004694 | DELCROSA | 146323 T1 | 37.5 | 2013 | 25/02/2013 12:06 |
| 2404 | La Libertad | S.E. VIRU | VI0154 | 300004695 | DELCROSA | 146323 T3 | 37.5 | 2013 | 25/02/2013 12:27 |
| 2405 | La Libertad | S.E. TRUJILLO SUR | HI1810 | 300004696 | DELCROSA | 146322 T3 | 25 | 2013 | 27/02/2013 09:46 |
| 2406 | La Libertad | S.E. TRUJILLO NORTE | HI1813 | 300004697 | DELCROSA | 146324 T3 | 75 | 2013 | 27/02/2013 11:36 |
| 2407 | La Libertad | S.E. TRUJILLO NORTE | HI1811 | 300004698 | DELCROSA | 146324 T1 | 75 | 2013 | 27/02/2013 12:03 |

| | | | | | | | | | |
|------|-------------|----------------------|--------|-----------|--------------------|-------------|------|-------|------------------|
| 2408 | La Libertad | S.E. TRUJILLO NORTE | HI1812 | 300004699 | DELCROSA | 146324 T2 | 75 | 2013 | 27/02/2013 12:18 |
| 2409 | La Libertad | S.E. TRUJILLO SUR | HI1814 | 300004702 | Menautt Electric | 3091-10 | 160 | 2011 | 04/03/2013 14:35 |
| 2410 | La Libertad | S.E. TRUJILLO SUR | HI1815 | 300004703 | Menautt Electric | 3090-10 | 160 | 2011 | 04/03/2013 14:42 |
| 2411 | La Libertad | S.E. TRUJILLO NORTE | HI1816 | 300004738 | I & T | 502837 - 02 | 25 | 2013 | 25/04/2013 11:34 |
| 2412 | La Libertad | S.E. TRUJILLO NORTE | HI1817 | 300004740 | I & T | 502837 - 01 | 25 | 2013 | 25/04/2013 18:28 |
| 2413 | La Libertad | S.E. TRUJILLO NORTE | HI1820 | 300004742 | I&T ELECTRIC | 502858-01 | 25 | 20163 | 29/04/2013 11:38 |
| 2414 | La Libertad | S.E. TRUJILLO NORTE | HI1822 | 300004743 | I&T ELECTRIC | 502857 | 15 | 2013 | 02/05/2013 12:59 |
| 2415 | La Libertad | S.E. TRUJILLO NORTE | HI1821 | 300004744 | I&T ELECTRIC | 502858-02 | 25 | 2013 | 02/05/2013 14:31 |
| 2416 | La Libertad | S.E. PORVENIR | HI1828 | 300004748 | I&T ELECTRIC | 502303-01 | 25 | 2012 | 08/05/2013 15:43 |
| 2417 | La Libertad | S.E. PORVENIR | HI1827 | 300004750 | I&T ELECTRIC | 502856 | 75 | 2013 | 08/05/2013 17:13 |
| 2418 | La Libertad | S.E. TRUJILLO NORTE | HI1823 | 300004751 | I&T ELECTRIC | 502859-02 | 37.5 | 2013 | 09/05/2013 12:41 |
| 2419 | La Libertad | S.E. TRUJILLO SUR | HI1818 | 300004756 | I & T | 502838 - 02 | 37.5 | 2013 | 13/05/2013 17:15 |
| 2420 | La Libertad | S.E. TRUJILLO NORTE | HI1819 | 300004757 | I & T | 502838 - 01 | 37.5 | 2013 | 13/05/2013 18:01 |
| 2421 | La Libertad | S.E. TRUJILLO NORTE | HI1824 | 300004759 | I&T ELECTRIC | 502859-01 | 37.5 | 2012 | 14/05/2013 17:07 |
| 2422 | La Libertad | S.E. TRUJILLO NORTE | HI1825 | 300004760 | I&T ELECTRIC | 502858-03 | 25 | 2013 | 15/05/2013 10:43 |
| 2423 | La Libertad | S.E. TRUJILLO NORTE | HI1826 | 300004761 | I&T ELECTRIC | 502860 | 50 | 2013 | 15/05/2013 14:18 |
| 2424 | La Libertad | S.E. PORVENIR | HI1829 | 300004763 | CEA | 36915 | 75 | 2013 | 04/06/2013 10:28 |
| 2425 | La Libertad | S.E. PORVENIR | HI1830 | 300004764 | CEA | 36914 | 75 | 2013 | 04/06/2013 10:39 |
| 2426 | La Libertad | S.E. SALAVERRY | SY1819 | 300004767 | I&T ELECTRIC S.A.C | 502619-03 | 125 | 2012 | 13/06/2013 16:38 |
| 2427 | La Libertad | S.E. SALAVERRY | SY1820 | 300004768 | I&T ELECTRIC S.A.C | 502619-01 | 125 | 2012 | 13/06/2013 16:53 |
| 2428 | La Libertad | S.E. TRUJILLO NORTE | HI1831 | 300004774 | EPLI SAC | TR2013-0301 | 75 | 2013 | 17/06/2013 11:29 |
| 2429 | La Libertad | S.E. CHARAT | OT0144 | 300000441 | ABB | L13986 | 160 | 1993 | 14/09/2005 21:31 |
| 2430 | La Libertad | S.E. GUADALUPE-02 | CP1026 | 350000004 | DELCROSA | NULL | 25 | 1994 | 27/09/2005 16:22 |
| 2431 | La Libertad | S.E. CASAGRANDE-01 | VC1016 | 350000006 | MAGNETRON | 77654 | 75 | 2001 | 27/09/2005 16:22 |
| 2432 | La Libertad | S.E. GUADALUPE-02 | CP1258 | 350000007 | SIEMENS | 182410 | 37.5 | 1997 | 27/09/2005 16:22 |
| 2433 | La Libertad | S.E. GUADALUPE-02 | CP1257 | 350000008 | SIEMENS | 182681 | 37.5 | 1997 | 27/09/2005 16:22 |
| 2434 | La Libertad | S.E. SANTIAGO DE CAO | SA9017 | 350000011 | ABB | LI00449-02 | 75 | 2000 | 27/09/2005 16:22 |
| 2435 | La Libertad | S.E. PAIJAN | PJ2001 | 350000013 | | NULL | 10 | 2005 | 27/09/2005 16:22 |
| 2436 | La Libertad | S.E. CASAGRANDE-01 | VC1024 | 350000015 | MAGNETRON | 77654 | 75 | 2001 | 27/09/2005 16:22 |
| 2437 | La Libertad | S.E. CASAGRANDE-01 | VC1017 | 350000016 | MAGNETRON | 77659-01 | 75 | 2001 | 27/09/2005 16:22 |
| 2438 | La Libertad | S.E. CASAGRANDE-01 | VC1018 | 350000017 | MAGNETRON | 77657 | 75 | 2001 | 27/09/2005 16:22 |
| 2439 | La Libertad | S.E. CASAGRANDE-01 | VC1022 | 350000018 | MAGNETRON | 77650-01 | 50 | 2001 | 27/09/2005 16:22 |
| 2440 | La Libertad | S.E. CASAGRANDE-01 | VC1019 | 350000019 | MAGNETRON | 77652 | 75 | 2001 | 27/09/2005 16:22 |

| | | | | | | | | | |
|------|-------------|--------------------|--------|-----------|-----------|-----------|------|------|------------------|
| 2441 | La Libertad | S.E. CASAGRANDE-01 | VC1020 | 350000020 | MAGNETRON | 77658 | 75 | 2001 | 27/09/2005 16:22 |
| 2442 | La Libertad | S.E. CASAGRANDE-01 | VC1021 | 350000021 | MAGNETRON | 77660 | 75 | 2001 | 27/09/2005 16:22 |
| 2443 | La Libertad | S.E. CASAGRANDE-01 | VC1021 | 350000021 | MAGNETRON | 77660 | 75 | 2001 | 27/09/2005 16:22 |
| 2444 | La Libertad | S.E. CASAGRANDE-01 | VC1021 | 350000021 | MAGNETRON | 77660 | 75 | 2001 | 27/09/2005 16:22 |
| 2445 | La Libertad | S.E. CASAGRANDE-01 | VC1023 | 350000022 | MAGNETRON | 77657 | 50 | 2001 | 27/09/2005 16:22 |
| 2446 | La Libertad | S.E. CASAGRANDE-01 | VC2008 | 350000024 | DELCROSA | 162128T7 | 70 | 2004 | 27/09/2005 16:22 |
| 2447 | La Libertad | S.E. CASAGRANDE-02 | VC4010 | 350000027 | DELCROSA | 161622T6 | 160 | 1998 | 27/09/2005 16:22 |
| 2448 | La Libertad | S.E. CASAGRANDE-02 | VC4011 | 350000028 | DELCROSA | 161622T7 | 150 | 1998 | 27/09/2005 16:22 |
| 2449 | La Libertad | S.E. CASAGRANDE-02 | VC4012 | 350000029 | DELCROSA | 161620T5 | 50 | 1998 | 27/09/2005 16:22 |
| 2450 | La Libertad | S.E. CASAGRANDE-02 | VC4013 | 350000030 | DELCROSA | 161620T2 | 50 | 1998 | 27/09/2005 16:22 |
| 2451 | La Libertad | S.E. CASAGRANDE-02 | VC4014 | 350000031 | DELCROSA | 161622T4 | 160 | 1998 | 27/09/2005 16:22 |
| 2452 | La Libertad | S.E. CASAGRANDE-02 | VC4015 | 350000032 | ABB | LD000572 | 200 | 1998 | 27/09/2005 16:22 |
| 2453 | La Libertad | S.E. CASAGRANDE-02 | VC4016 | 350000033 | DELCROSA | 230069-02 | 75 | 2003 | 27/09/2005 16:22 |
| 2454 | La Libertad | S.E. CASAGRANDE-02 | VC4017 | 350000034 | DELCROSA | 813311 | 37.5 | 2001 | 27/09/2005 16:22 |
| 2455 | La Libertad | S.E. CASAGRANDE-02 | VC4018 | 350000035 | DELCROSA | 140761T1 | 100 | 1999 | 27/09/2005 16:22 |
| 2456 | La Libertad | S.E. CASAGRANDE-02 | VC4021 | 350000037 | DELCROSA | 161622T1 | 160 | 1998 | 27/09/2005 16:22 |
| 2457 | La Libertad | S.E. CASAGRANDE-02 | VC4022 | 350000038 | ABB | 1D000565 | 200 | 1998 | 27/09/2005 16:22 |
| 2458 | La Libertad | S.E. CASAGRANDE-02 | VC4023 | 350000039 | ABB | 1D000566 | 200 | 1998 | 27/09/2005 16:22 |
| 2459 | La Libertad | S.E. CASAGRANDE-02 | VC4024 | 350000040 | ABB | 1D000587 | 200 | 1998 | 27/09/2005 16:22 |
| 2460 | La Libertad | S.E. CASAGRANDE-02 | VC4025 | 350000041 | DELCROSA | 161620T1 | 50 | 1998 | 27/09/2005 16:22 |
| 2461 | La Libertad | S.E. CASAGRANDE-02 | VC4026 | 350000042 | DELCROSA | 161621T1 | 80 | 1998 | 27/09/2005 16:22 |
| 2462 | La Libertad | S.E. CASAGRANDE-02 | VC4027 | 350000043 | DELCROSA | 161622T2 | 160 | 1998 | 27/09/2005 16:22 |
| 2463 | La Libertad | S.E. CASAGRANDE-02 | VC4028 | 350000044 | ABB | 1D000568 | 200 | 1998 | 27/09/2005 16:22 |
| 2464 | La Libertad | S.E. CASAGRANDE-02 | VC4029 | 350000045 | ABB | 1D000569 | 200 | 1998 | 27/09/2005 16:22 |
| 2465 | La Libertad | S.E. CASAGRANDE-02 | VC4030 | 350000046 | DELCROSA | 161622T3 | 160 | 1998 | 27/09/2005 16:22 |
| 2466 | La Libertad | S.E. CASAGRANDE-02 | VC4031 | 350000047 | ABB | 10000570 | 200 | 1998 | 27/09/2005 16:22 |
| 2467 | La Libertad | S.E. CASAGRANDE-02 | VC4032 | 350000048 | ABB | 10000571 | 200 | 1998 | 27/09/2005 16:22 |
| 2468 | La Libertad | S.E. CASAGRANDE-02 | VC4033 | 350000049 | ABB | 1D000564 | 100 | 1998 | 27/09/2005 16:22 |
| 2469 | La Libertad | S.E. PAIJAN | PJ7001 | 350000052 | ABB | L-20097 | 50 | 1993 | 27/09/2005 16:22 |
| 2470 | La Libertad | S.E. PAIJAN | PJ7002 | 350000053 | DELCROSA | 160146T | 125 | 1987 | 27/09/2005 16:22 |
| 2471 | La Libertad | S.E. PAIJAN | PJ7003 | 350000054 | DELCROSA | 1G01413T2 | 50 | 1987 | 27/09/2005 16:22 |
| 2472 | La Libertad | S.E. PAIJAN | PJ7004 | 350000055 | DELCROSA | 1G0145T3 | 100 | 1987 | 27/09/2005 16:22 |
| 2473 | La Libertad | S.E. PAIJAN | PJ7005 | 350000056 | FABEM | 1531 | 100 | 1987 | 27/09/2005 16:22 |

| | | | | | | | | | |
|------|-------------|----------------------|--------|-----------|-----------------|-----------|------|------|------------------|
| 2474 | La Libertad | S.E. PAIJAN | PJ7006 | 350000057 | FABEM | 1530 | 125 | 1987 | 27/09/2005 16:22 |
| 2475 | La Libertad | S.E. PAIJAN | PJ7007 | 350000058 | DELCROSA | 136752T2 | 160 | 1994 | 27/09/2005 16:22 |
| 2476 | La Libertad | S.E. PAIJAN | PJ7008 | 350000059 | DELCROSA | 136752T1 | 160 | 1994 | 27/09/2005 16:22 |
| 2477 | La Libertad | S.E. PAIJAN | PJ7009 | 350000060 | FABEM | NULL | 100 | 1987 | 27/09/2005 16:22 |
| 2478 | La Libertad | S.E. PAIJAN | PJ7010 | 350000061 | DELCROSA | 137837T-1 | 75 | 1995 | 27/09/2005 16:22 |
| 2479 | La Libertad | S.E. PAIJAN | PJ7010 | 350000061 | DELCROSA | 137837T-1 | 75 | 1995 | 27/09/2005 16:22 |
| 2480 | La Libertad | S.E. PAIJAN | PJ7011 | 350000062 | DELCROSA | 137844T1 | 50 | 1995 | 27/09/2005 16:22 |
| 2481 | La Libertad | S.E. PAIJAN | PJ7012 | 350000063 | FABEM | 1535 | 100 | 1987 | 27/09/2005 16:22 |
| 2482 | La Libertad | S.E. PAIJAN | PJ7013 | 350000064 | DELCROSA | | 100 | NULL | 27/09/2005 16:22 |
| 2483 | La Libertad | S.E. PAIJAN | PJ7014 | 350000065 | DELCROSA | 160145T2 | 100 | 1987 | 27/09/2005 16:22 |
| 2484 | La Libertad | S.E. PAIJAN | PJ7014 | 350000065 | DELCROSA | 160145T2 | 100 | 1987 | 27/09/2005 16:22 |
| 2485 | La Libertad | S.E. PAIJAN | PJ7015 | 350000066 | CEA | 31548-6 | 100 | 1998 | 27/09/2005 16:22 |
| 2486 | La Libertad | S.E. PAIJAN | PJ7016 | 350000067 | CEA | 30032-1 | 40 | 1987 | 27/09/2005 16:22 |
| 2487 | La Libertad | S.E. PAIJAN | PJ7017 | 350000068 | DELCROSA | 1G04G2T1 | 50 | 1988 | 27/09/2005 16:22 |
| 2488 | La Libertad | S.E. PAIJAN | PJ7018 | 350000069 | ELKO PERUANA | 2910003 | 160 | 1986 | 27/09/2005 16:22 |
| 2489 | La Libertad | S.E. PAIJAN | PJ7019 | 350000070 | DELCROSA | 1G01475 | 100 | 1987 | 27/09/2005 16:22 |
| 2490 | La Libertad | S.E. PAIJAN | PJ7020 | 350000071 | DELCROSA | 138173T1 | 200 | 1995 | 27/09/2005 16:22 |
| 2491 | La Libertad | S.E. PAIJAN | PJ7020 | 350000071 | DELCROSA | 138173T1 | 200 | 1995 | 27/09/2005 16:22 |
| 2492 | La Libertad | S.E. PAIJAN | PJ7021 | 350000072 | DELCROSA | 137839T1 | 37.5 | 1995 | 27/09/2005 16:22 |
| 2493 | La Libertad | S.E. PAIJAN | PJ7021 | 350000072 | DELCROSA | 137839T1 | 37.5 | 1995 | 27/09/2005 16:22 |
| 2494 | La Libertad | S.E. PAIJAN | PJ7022 | 350000073 | DELCROSA | 137838T1 | 50 | 1995 | 27/09/2005 16:22 |
| 2495 | La Libertad | S.E. PAIJAN | PJ7023 | 350000074 | MAGNETRON | | 75 | NULL | 27/09/2005 16:22 |
| 2496 | La Libertad | S.E. PAIJAN | PJ7024 | 350000075 | TRAFOPAR | 240693 | 75 | 2008 | 27/09/2005 16:22 |
| 2497 | La Libertad | S.E. PAIJAN | PJ7025 | 350000076 | DELCROSA | 1G0141T3 | 25 | 1987 | 27/09/2005 16:22 |
| 2498 | La Libertad | S.E. PAIJAN | PJ7026 | 350000077 | DELCROSA | 1G0141T2 | 25 | 1987 | 27/09/2005 16:22 |
| 2499 | La Libertad | S.E. PAIJAN | PJ7026 | 350000077 | DELCROSA | 1G0141T2 | 25 | 1987 | 27/09/2005 16:22 |
| 2500 | La Libertad | S.E. PAIJAN | PJ7027 | 350000078 | DELCROSA | 123022T27 | 100 | 1983 | 27/09/2005 16:22 |
| 2501 | La Libertad | S.E. PAIJAN | PJ7028 | 350000079 | RYMEL | KY2142 | 100 | 2006 | 27/09/2005 16:22 |
| 2502 | La Libertad | S.E. SANTIAGO DE CAO | SA8001 | 350000091 | DELCROSA | 161620T3 | 50 | 1998 | 27/09/2005 16:22 |
| 2503 | La Libertad | S.E. SANTIAGO DE CAO | SA8002 | 350000092 | ELKO PERUANA | 2420065 | 100 | 1998 | 27/09/2005 16:22 |
| 2504 | La Libertad | S.E. SANTIAGO DE CAO | SA8003 | 350000093 | ELKO PERUANA | 2205221 | 50 | 1995 | 27/09/2005 16:22 |
| 2505 | La Libertad | S.E. SANTIAGO DE CAO | SA8004 | 350000094 | Sin datos placa | NULL | 160 | NULL | 27/09/2005 16:22 |
| 2506 | La Libertad | S.E. SANTIAGO DE CAO | SA8005 | 350000095 | Sin datos placa | NULL | 75 | NULL | 27/09/2005 16:22 |

| | | | | | | | | | |
|------|-------------|----------------------|--------|-----------|--------------|----------|------|------|------------------|
| 2507 | La Libertad | S.E. SANTIAGO DE CAO | SA9001 | 350000097 | DELCROSA | T95421 | 160 | 1995 | 27/09/2005 16:22 |
| 2508 | La Libertad | S.E. SANTIAGO DE CAO | SA9002 | 350000098 | ELKO PERUANA | 2910134 | 100 | 1995 | 27/09/2005 16:22 |
| 2509 | La Libertad | S.E. SANTIAGO DE CAO | SA9003 | 350000099 | ELKO PERUANA | 2910136 | 160 | 1995 | 27/09/2005 16:22 |
| 2510 | La Libertad | S.E. SANTIAGO DE CAO | SA9004 | 350000100 | ELKO PERUANA | 910123 | 160 | 1995 | 27/09/2005 16:22 |
| 2511 | La Libertad | S.E. SANTIAGO DE CAO | SA9005 | 350000101 | ELKO PERUANA | 3110018 | 200 | 1995 | 27/09/2005 16:22 |
| 2512 | La Libertad | S.E. SANTIAGO DE CAO | SA9006 | 350000102 | DELCROSA | 140760-C | 100 | 1997 | 27/09/2005 16:22 |
| 2513 | La Libertad | S.E. SANTIAGO DE CAO | SA9007 | 350000103 | ELKO PERUANA | 2910127 | 160 | 1995 | 27/09/2005 16:22 |
| 2514 | La Libertad | S.E. CASAGRANDE-01 | VC0001 | 350000104 | ABB | LD000585 | 100 | 1998 | 27/09/2005 16:22 |
| 2515 | La Libertad | S.E. CASAGRANDE-01 | VC0002 | 350000105 | ABB | LD000587 | 100 | 1998 | 27/09/2005 16:22 |
| 2516 | La Libertad | S.E. CASAGRANDE-01 | VC1001 | 350000106 | DELCROSA | 139846T1 | 75 | 1996 | 27/09/2005 16:22 |
| 2517 | La Libertad | S.E. CASAGRANDE-01 | VC1002 | 350000107 | DELCROSA | 139847T1 | 100 | 1996 | 27/09/2005 16:22 |
| 2518 | La Libertad | S.E. CASAGRANDE-01 | VC1003 | 350000108 | ABB | 1D000556 | 100 | 1998 | 27/09/2005 16:22 |
| 2519 | La Libertad | S.E. CASAGRANDE-01 | VC1004 | 350000109 | ABB | 1D000554 | 100 | 1998 | 27/09/2005 16:22 |
| 2520 | La Libertad | S.E. CASAGRANDE-01 | VC1005 | 350000110 | DELCROSA | 161619T7 | 160 | 1998 | 27/09/2005 16:22 |
| 2521 | La Libertad | S.E. CASAGRANDE-01 | VC1006 | 350000111 | DELCROSA | 161619T8 | 80 | 1998 | 27/09/2005 16:22 |
| 2522 | La Libertad | S.E. CASAGRANDE-01 | VC1007 | 350000112 | ABB | 1D000551 | 100 | 1998 | 27/09/2005 16:22 |
| 2523 | La Libertad | S.E. CASAGRANDE-01 | VC1008 | 350000113 | DELCROSA | 160142T | 37.5 | 1987 | 27/09/2005 16:22 |
| 2524 | La Libertad | S.E. CASAGRANDE-01 | VC1009 | 350000114 | ABB | LD000548 | 100 | 1988 | 27/09/2005 16:22 |
| 2525 | La Libertad | S.E. CASAGRANDE-01 | VC1010 | 350000115 | DELCROSA | 16161979 | 160 | 1998 | 27/09/2005 16:22 |
| 2526 | La Libertad | S.E. CASAGRANDE-01 | VC1011 | 350000116 | DELCROSA | 161618T5 | 80 | 1998 | 27/09/2005 16:22 |
| 2527 | La Libertad | S.E. CASAGRANDE-01 | VC2001 | 350000125 | ABB | 20428 | 80 | 1994 | 27/09/2005 16:22 |
| 2528 | La Libertad | S.E. CASAGRANDE-01 | VC2002 | 350000126 | ABB | 20432 | 100 | 1994 | 27/09/2005 16:22 |
| 2529 | La Libertad | S.E. CASAGRANDE-01 | VC2003 | 350000127 | ABB | 20431 | 100 | 1994 | 27/09/2005 16:22 |
| 2530 | La Libertad | S.E. CASAGRANDE-01 | VC2004 | 350000128 | ABB | 20433 | 100 | 1994 | 27/09/2005 16:22 |
| 2531 | La Libertad | S.E. CASAGRANDE-01 | VC2005 | 350000129 | ABB | 20426 | 80 | 1994 | 27/09/2005 16:22 |
| 2532 | La Libertad | S.E. CASAGRANDE-01 | VC2006 | 350000130 | ABB | 20427 | 160 | 1994 | 27/09/2005 16:22 |
| 2533 | La Libertad | S.E. CASAGRANDE-02 | VC4001 | 350000134 | DELCROSA | 161620T4 | 50 | 1998 | 27/09/2005 16:22 |
| 2534 | La Libertad | S.E. CASAGRANDE-02 | VC4002 | 350000135 | DELCROSA | 161621T2 | 50 | 1995 | 27/09/2005 16:22 |
| 2535 | La Libertad | S.E. CASAGRANDE-02 | VC4003 | 350000136 | ABB | LD000563 | 150 | 1998 | 27/09/2005 16:22 |
| 2536 | La Libertad | S.E. CASAGRANDE-02 | VC4004 | 350000137 | DELCROSA | 161621T3 | 80 | 1998 | 27/09/2005 16:22 |
| 2537 | La Libertad | S.E. CASAGRANDE-02 | VC4005 | 350000138 | DELCROSA | 161620T6 | 50 | 1998 | 27/09/2005 16:22 |
| 2538 | La Libertad | S.E. CASAGRANDE-02 | VC4006 | 350000139 | ABB | 1D005G1 | 100 | 1998 | 27/09/2005 16:22 |
| 2539 | La Libertad | S.E. CASAGRANDE-02 | VC4007 | 350000140 | ABB | 1D000560 | 100 | 1998 | 27/09/2005 16:22 |

| | | | | | | | | | |
|------|-------------|----------------------|--------|-----------|----------------|------------|------|------|------------------|
| 2540 | La Libertad | S.E. CASAGRANDE-02 | VC4008 | 350000141 | ABB | 1D000562 | 100 | 1998 | 27/09/2005 16:22 |
| 2541 | La Libertad | S.E. CASAGRANDE-02 | VC4009 | 350000142 | DELCROSA | 161621T4 | 80 | 1998 | 27/09/2005 16:22 |
| 2542 | La Libertad | S.E. CASAGRANDE-02 | VC4009 | 350000142 | DELCROSA | 161621T4 | 80 | 1998 | 27/09/2005 16:22 |
| 2543 | La Libertad | S.E. SANTIAGO DE CAO | SA9009 | 350000143 | ELKO PERUANA | 2910133 | 160 | 1995 | 27/09/2005 16:22 |
| 2544 | La Libertad | S.E. SANTIAGO DE CAO | SA9010 | 350000144 | ELKO PERUANA | 181622TS | 160 | 1998 | 27/09/2005 16:22 |
| 2545 | La Libertad | S.E. SANTIAGO DE CAO | SA9011 | 350000145 | ELKO PERUANA | 2420066 | 75 | 1995 | 27/09/2005 16:22 |
| 2546 | La Libertad | S.E. SANTIAGO DE CAO | SA9012 | 350000146 | DELCROSA | 3110017 | 200 | 1995 | 27/09/2005 16:22 |
| 2547 | La Libertad | S.E. SANTIAGO DE CAO | SA9012 | 350000146 | DELCROSA | 3110017 | 200 | 1995 | 27/09/2005 16:22 |
| 2548 | La Libertad | S.E. SANTIAGO DE CAO | SA9013 | 350000147 | ELKO PERUANA | 2555171 | 160 | 1995 | 27/09/2005 16:22 |
| 2549 | La Libertad | S.E. SANTIAGO DE CAO | SA9014 | 350000148 | ELECTRIC POWER | T95403 | 50 | 1995 | 27/09/2005 16:22 |
| 2550 | La Libertad | S.E. SANTIAGO DE CAO | SA9015 | 350000149 | ELECTRIC POWER | T95486 | 37.5 | 1996 | 27/09/2005 16:22 |
| 2551 | La Libertad | S.E. SANTIAGO DE CAO | SA9015 | 350000149 | ELECTRIC POWER | T95486 | 37.5 | 1996 | 27/09/2005 16:22 |
| 2552 | La Libertad | S.E. PAIJAN | PJ2005 | 350000150 | RYMEL | IF0549 | 15 | 2004 | 27/09/2005 16:22 |
| 2553 | La Libertad | S.E. SANTIAGO DE CAO | SA9016 | 350000157 | | 100449-02 | 50 | 2000 | 27/09/2005 16:22 |
| 2554 | La Libertad | S.E. SANTIAGO DE CAO | SA9020 | 350000158 | ABB | L100449-04 | 75 | 2000 | 27/09/2005 16:22 |
| 2555 | La Libertad | S.E. MALABRIGO | PJ0001 | 350000159 | DEYSA | 135584T1 | 160 | 1999 | 27/09/2005 16:22 |
| 2556 | La Libertad | S.E. MALABRIGO | PJ0002 | 350000160 | ABB | 190373-05 | 160 | 1999 | 27/09/2005 16:22 |
| 2557 | La Libertad | S.E. MALABRIGO | PJ0003 | 350000161 | DELCROSA | 3110021 | 200 | 1995 | 27/09/2005 16:22 |
| 2558 | La Libertad | S.E. PACASMAYO | PA6002 | 350000166 | DELCROSA | 13289T2 | 200 | 1991 | 27/09/2005 16:22 |
| 2559 | La Libertad | S.E. PACASMAYO | PA7001 | 350000168 | DELCROSA | 135895T1 | 25 | 1994 | 27/09/2005 16:22 |
| 2560 | La Libertad | S.E. GUADALUPE-02 | CP1002 | 350000169 | BBC | 17878 | 200 | 1987 | 27/09/2005 16:22 |
| 2561 | La Libertad | S.E. GUADALUPE-02 | CP1003 | 350000170 | ABB | 20082 | 100 | 1993 | 27/09/2005 16:22 |
| 2562 | La Libertad | S.E. GUADALUPE-02 | CP1003 | 350000170 | ABB | 20082 | 100 | 1993 | 27/09/2005 16:22 |
| 2563 | La Libertad | S.E. GUADALUPE-02 | CP1004 | 350000171 | BBC | L17879 | 200 | 1987 | 27/09/2005 16:22 |
| 2564 | La Libertad | S.E. GUADALUPE-02 | CP1005 | 350000172 | RYMEL | KY2128 | 100 | 2006 | 27/09/2005 16:22 |
| 2565 | La Libertad | S.E. GUADALUPE-02 | CP1006 | 350000173 | DELCROSA | 60379T8 | 315 | 1988 | 27/09/2005 16:22 |
| 2566 | La Libertad | S.E. GUADALUPE-02 | CP1007 | 350000174 | ELKO PERUANA | 2555301 | 100 | 1996 | 27/09/2005 16:22 |
| 2567 | La Libertad | S.E. GUADALUPE-02 | CP1007 | 350000174 | ELKO PERUANA | 2555301 | 100 | 1996 | 27/09/2005 16:22 |
| 2568 | La Libertad | S.E. GUADALUPE-02 | CP1008 | 350000175 | BBC | 17877 | 200 | 1987 | 27/09/2005 16:22 |
| 2569 | La Libertad | S.E. GUADALUPE-02 | CP1009 | 350000176 | BBC | 17871 | 200 | 1995 | 27/09/2005 16:22 |
| 2570 | La Libertad | S.E. GUADALUPE-02 | CP1009 | 350000176 | BBC | 17871 | 200 | 1995 | 27/09/2005 16:22 |
| 2571 | La Libertad | S.E. GUADALUPE-02 | CP1010 | 350000178 | BBC | L17873 | 200 | 1987 | 27/09/2005 16:22 |
| 2572 | La Libertad | S.E. GUADALUPE-02 | CP1011 | 350000179 | BBC | 17870 | 200 | 1987 | 27/09/2005 16:22 |

| | | | | | | | | | |
|------|-------------|-------------------|--------|-----------|-----------|----------|------|------|------------------|
| 2573 | La Libertad | S.E. GUADALUPE-02 | CP1011 | 350000179 | BBC | 17870 | 200 | 1987 | 27/09/2005 16:22 |
| 2574 | La Libertad | S.E. GUADALUPE-02 | CP1012 | 350000180 | ABB | L-19667 | 100 | 1993 | 27/09/2005 16:22 |
| 2575 | La Libertad | S.E. GUADALUPE-02 | CP1013 | 350000181 | BBC | 17876 | 200 | 1987 | 27/09/2005 16:22 |
| 2576 | La Libertad | S.E. GUADALUPE-02 | CP1013 | 350000181 | BBC | 17876 | 200 | 1987 | 27/09/2005 16:22 |
| 2577 | La Libertad | S.E. GUADALUPE-02 | CP1014 | 350000182 | CEA | 31928-1 | 10 | 2000 | 27/09/2005 16:22 |
| 2578 | La Libertad | S.E. GUADALUPE-02 | CP1015 | 350000183 | BBC | L17867 | 160 | 1987 | 27/09/2005 16:22 |
| 2579 | La Libertad | S.E. GUADALUPE-02 | CP1016 | 350000184 | BBC | L17866 | 160 | 1987 | 27/09/2005 16:22 |
| 2580 | La Libertad | S.E. GUADALUPE-02 | CP1017 | 350000187 | ABB | L-17865 | 100 | 1987 | 27/09/2005 16:22 |
| 2581 | La Libertad | S.E. GUADALUPE-02 | CP1018 | 350000188 | ABB | L-23515 | 200 | 1997 | 27/09/2005 16:22 |
| 2582 | La Libertad | S.E. GUADALUPE-02 | CP1019 | 350000189 | ABB | 24318 | 37.5 | 1997 | 27/09/2005 16:22 |
| 2583 | La Libertad | S.E. GUADALUPE-02 | CP1020 | 350000190 | DELCROSA | 140806T1 | 80 | 1997 | 27/09/2005 16:22 |
| 2584 | La Libertad | S.E. GUADALUPE-02 | CP1021 | 350000191 | DELCROSA | 140805T1 | 50 | 1997 | 27/09/2005 16:22 |
| 2585 | La Libertad | S.E. GUADALUPE-02 | CP1022 | 350000192 | MAGNETRON | 91976-03 | 10 | 2003 | 27/09/2005 16:22 |
| 2586 | La Libertad | S.E. GUADALUPE-02 | CP1023 | 350000193 | Magnetron | 91977 | 10 | 2003 | 27/09/2005 16:22 |
| 2587 | La Libertad | S.E. GUADALUPE-02 | CP1024 | 350000194 | DELCROSA | 14080871 | 25 | 1997 | 27/09/2005 16:22 |
| 2588 | La Libertad | S.E. GUADALUPE-02 | CP1025 | 350000195 | RYMEL | KM1190 | 50 | 2006 | 27/09/2005 16:22 |
| 2589 | La Libertad | S.E. GUADALUPE-02 | CP1025 | 350000195 | RYMEL | KM1190 | 50 | 2006 | 27/09/2005 16:22 |
| 2590 | La Libertad | S.E. GUADALUPE-02 | CP1027 | 350000196 | ABB | 20083 | 100 | 1993 | 27/09/2005 16:22 |
| 2591 | La Libertad | S.E. GUADALUPE-02 | CP1028 | 350000197 | ABB | 20084 | 100 | 1993 | 27/09/2005 16:22 |
| 2592 | La Libertad | S.E. GUADALUPE-02 | CP1028 | 350000197 | ABB | 20084 | 100 | 1993 | 27/09/2005 16:22 |
| 2593 | La Libertad | S.E. GUADALUPE-02 | CP1029 | 350000198 | ABB | 20094 | 50 | 1993 | 27/09/2005 16:22 |
| 2594 | La Libertad | S.E. GUADALUPE-02 | CP1030 | 350000199 | ABB | L-20091 | 160 | 1993 | 27/09/2005 16:22 |
| 2595 | La Libertad | S.E. GUADALUPE-02 | CP1031 | 350000200 | ABB | 20086 | 160 | 1993 | 27/09/2005 16:22 |
| 2596 | La Libertad | S.E. GUADALUPE-02 | CP1032 | 350000201 | BBC | 17875 | 200 | 1987 | 27/09/2005 16:22 |
| 2597 | La Libertad | S.E. GUADALUPE-02 | CP1033 | 350000202 | DELCROSA | 16037373 | 315 | 1988 | 27/09/2005 16:22 |
| 2598 | La Libertad | S.E. GUADALUPE-02 | CP1034 | 350000203 | ABB | L20088 | 160 | 1993 | 27/09/2005 16:22 |
| 2599 | La Libertad | S.E. GUADALUPE-02 | CP1035 | 350000204 | BBC | 17868 | 160 | 1987 | 27/09/2005 16:22 |
| 2600 | La Libertad | S.E. GUADALUPE-02 | CP1036 | 350000205 | ABB | L20095 | 50 | 1993 | 27/09/2005 16:22 |
| 2601 | La Libertad | S.E. GUADALUPE-02 | CP1036 | 350000205 | ABB | L20095 | 50 | 1993 | 27/09/2005 16:22 |
| 2602 | La Libertad | S.E. GUADALUPE-02 | CP1037 | 350000206 | ABB | 20087 | 160 | 1993 | 27/09/2005 16:22 |
| 2603 | La Libertad | S.E. GUADALUPE-02 | CP1037 | 350000206 | ABB | 20087 | 160 | 1993 | 27/09/2005 16:22 |
| 2604 | La Libertad | S.E. GUADALUPE-02 | CP1038 | 350000207 | ABB | 20092 | 160 | 1993 | 27/09/2005 16:22 |
| 2605 | La Libertad | S.E. GUADALUPE-02 | CP1039 | 350000208 | ABB | 20085 | 100 | 1993 | 27/09/2005 16:22 |

| | | | | | | | | | |
|------|-------------|----------------------|--------|-----------|--------------|------------|------|------|------------------|
| 2606 | La Libertad | S.E. GUADALUPE-02 | CP1040 | 350000209 | ABB | L-20105 | 75 | 1993 | 27/09/2005 16:22 |
| 2607 | La Libertad | S.E. GUADALUPE-02 | CP1041 | 350000210 | BBC | 20096 | 50 | 1993 | 27/09/2005 16:22 |
| 2608 | La Libertad | S.E. GUADALUPE-02 | CP1042 | 350000211 | Delcrosa | 140809T2 | 15 | 1997 | 27/09/2005 16:22 |
| 2609 | La Libertad | S.E. GUADALUPE-02 | CP1043 | 350000212 | ABB | L20093 | 50 | 1993 | 27/09/2005 16:22 |
| 2610 | La Libertad | S.E. GUADALUPE-02 | CP1043 | 350000212 | ABB | L20093 | 50 | 1993 | 27/09/2005 16:22 |
| 2611 | La Libertad | S.E. GUADALUPE-02 | CP1044 | 350000213 | TEISA | 2303 | 50 | 1995 | 27/09/2005 16:22 |
| 2612 | La Libertad | S.E. GUADALUPE-02 | CP1045 | 350000214 | ABB | L-20835 | 80 | 1994 | 27/09/2005 16:22 |
| 2613 | La Libertad | S.E. SANTIAGO DE CAO | SA9008 | 350000215 | ELKO PERUANA | 2910129 | 160 | 1995 | 27/09/2005 16:22 |
| 2614 | La Libertad | S.E. GUADALUPE-02 | CP1046 | 350000216 | ABB | L-20837 | 80 | 1994 | 27/09/2005 16:22 |
| 2615 | La Libertad | S.E. GUADALUPE-02 | CP1047 | 350000217 | ABB | L-20836 | 80 | 1994 | 27/09/2005 16:22 |
| 2616 | La Libertad | S.E. GUADALUPE-02 | CP1048 | 350000218 | ABB | L-20834 | 80 | 1994 | 27/09/2005 16:22 |
| 2617 | La Libertad | S.E. GUADALUPE-02 | CP1049 | 350000219 | ABB | 20831 | 160 | 1994 | 27/09/2005 16:22 |
| 2618 | La Libertad | S.E. GUADALUPE-02 | CP1050 | 350000220 | ABB | L20832 | 160 | 1994 | 27/09/2005 16:22 |
| 2619 | La Libertad | S.E. GUADALUPE-02 | CP1051 | 350000221 | ABB | 20830 | 160 | 1994 | 27/09/2005 16:22 |
| 2620 | La Libertad | S.E. GUADALUPE-02 | CP1052 | 350000222 | OPERANDINA | 9687 | 60 | 1996 | 27/09/2005 16:22 |
| 2621 | La Libertad | S.E. GUADALUPE-02 | CP1053 | 350000223 | ABB | 2305 | 75 | 1998 | 27/09/2005 16:22 |
| 2622 | La Libertad | S.E. GUADALUPE-02 | CP1054 | 350000224 | ABB | 22572 | 75 | 1995 | 27/09/2005 16:22 |
| 2623 | La Libertad | S.E. GUADALUPE-01 | GU3056 | 350000248 | ABB | L-190377-0 | 100 | 1999 | 27/09/2005 16:22 |
| 2624 | La Libertad | S.E. GUADALUPE-01 | GU3056 | 350000248 | ABB | L-190377-0 | 100 | 1999 | 27/09/2005 16:22 |
| 2625 | La Libertad | S.E. CASAGRANDE-02 | VC4020 | 350000251 | ABB | 190376-01 | 100 | 1999 | 27/09/2005 16:22 |
| 2626 | La Libertad | S.E. GUADALUPE-01 | GU3058 | 350000257 | | NULL | 50 | NULL | 27/09/2005 16:22 |
| 2627 | La Libertad | S.E. PAIJAN | PJ2002 | 350000261 | RYMEL | IF0548 | 25 | 2004 | 27/09/2005 16:22 |
| 2628 | La Libertad | S.E. CASAGRANDE-02 | VC4034 | 350000267 | | XA-1280AO | 37.5 | NULL | 27/09/2005 16:22 |
| 2629 | La Libertad | S.E. CASAGRANDE-02 | VC4036 | 350000268 | | | 37.5 | NULL | 27/09/2005 16:22 |
| 2630 | La Libertad | S.E. GUADALUPE-01 | GU3057 | 350000269 | | NULL | 37.5 | NULL | 27/09/2005 16:22 |
| 2631 | La Libertad | S.E. GUADALUPE-01 | GU3059 | 350000270 | | NULL | 50 | NULL | 27/09/2005 16:22 |
| 2632 | La Libertad | S.E. GUADALUPE-02 | GU2046 | 350000272 | | NULL | 75 | NULL | 27/09/2005 16:22 |
| 2633 | La Libertad | S.E. GUADALUPE-02 | GU2048 | 350000273 | | | 75 | NULL | 27/09/2005 16:22 |
| 2634 | La Libertad | S.E. SANTIAGO DE CAO | SA0001 | 350000275 | | NULL | 100 | NULL | 27/09/2005 16:22 |
| 2635 | La Libertad | S.E. PACASMAYO | PA6051 | 350000277 | CEA | 33212-04 | 50 | NULL | 27/09/2005 16:22 |
| 2636 | La Libertad | S.E. PACASMAYO | PA6045 | 350000278 | CEA | 33213-01 | 75 | 2003 | 27/09/2005 16:22 |
| 2637 | La Libertad | S.E. PACASMAYO | PA6048 | 350000279 | CEA | 33213-15 | 75 | 2003 | 27/09/2005 16:22 |
| 2638 | La Libertad | S.E. PACASMAYO | PA6032 | 350000280 | CEA | 33213-12 | 75 | 2003 | 27/09/2005 16:22 |

| | | | | | | | | | |
|------|-------------|----------------------|--------|-----------|----------|-----------|------|------|------------------|
| 2639 | La Libertad | S.E. PACASMAYO | PA6041 | 350000281 | CEA | 33212-01 | 50 | 2003 | 27/09/2005 16:22 |
| 2640 | La Libertad | S.E. MALABRIGO | PJ0107 | 350000282 | DELCROSA | 160462T1 | 40 | 1988 | 27/09/2005 16:22 |
| 2641 | La Libertad | S.E. PACASMAYO | PA6046 | 350000283 | CEA | 33213-10 | 75 | 2003 | 27/09/2005 16:22 |
| 2642 | La Libertad | S.E. PAIJAN | PJ7032 | 350000292 | | NULL | 50 | NULL | 27/09/2005 16:22 |
| 2643 | La Libertad | S.E. MALABRIGO | PJ0004 | 350000293 | | 142838-T | 75 | 2001 | 27/09/2005 16:22 |
| 2644 | La Libertad | S.E. CASAGRANDE-01 | VC1025 | 350000294 | | NULL | 75 | NULL | 27/09/2005 16:22 |
| 2645 | La Libertad | S.E. CASAGRANDE-01 | VC1026 | 350000295 | | NULL | 37.5 | NULL | 27/09/2005 16:22 |
| 2646 | La Libertad | S.E. PAIJAN | PJ2003 | 350000298 | DELCROSA | 162128T2 | 40 | 2004 | 27/09/2005 16:22 |
| 2647 | La Libertad | S.E. SANTIAGO DE CAO | SA9026 | 350000301 | | 21864 | 80 | 1995 | 27/09/2005 16:22 |
| 2648 | La Libertad | S.E. CASAGRANDE-01 | VC2009 | 350000302 | DELCROSA | 162129T1 | 70 | 2004 | 27/09/2005 16:22 |
| 2649 | La Libertad | S.E. CASAGRANDE-02 | VC4035 | 350000305 | | 230069-01 | 75 | 2003 | 27/09/2005 16:22 |
| 2650 | La Libertad | S.E. SANTIAGO DE CAO | SA9022 | 350000306 | | 230057-01 | 37.5 | 2003 | 27/09/2005 16:22 |
| 2651 | La Libertad | S.E. GUADALUPE-02 | GU2047 | 350000307 | | | 50 | NULL | 27/09/2005 16:22 |
| 2652 | La Libertad | S.E. PACASMAYO | PA6050 | 350000310 | CEA | 33213-05 | 75 | 2003 | 27/09/2005 16:22 |
| 2653 | La Libertad | S.E. PACASMAYO | PA6047 | 350000311 | CEA | 33212-03 | 50 | 2003 | 27/09/2005 16:22 |
| 2654 | La Libertad | S.E. PACASMAYO | PA6049 | 350000312 | CEA | 33212-02 | 50 | 2003 | 27/09/2005 16:22 |
| 2655 | La Libertad | S.E. PACASMAYO | PA6034 | 350000313 | CEA | 33213-09 | 75 | 2003 | 27/09/2005 16:22 |
| 2656 | La Libertad | S.E. PACASMAYO | PA6033 | 350000314 | CEA | 33213-14 | 75 | 2003 | 27/09/2005 16:22 |
| 2657 | La Libertad | S.E. PACASMAYO | PA6039 | 350000315 | CEA | 33213-07 | 75 | 2003 | 27/09/2005 16:22 |
| 2658 | La Libertad | S.E. GUADALUPE-01 | GU3060 | 350000316 | | NULL | 75 | NULL | 27/09/2005 16:22 |
| 2659 | La Libertad | S.E. MALABRIGO | PJ0005 | 350000317 | | NULL | 37.5 | 2004 | 27/09/2005 16:22 |
| 2660 | La Libertad | S.E. PAIJAN | PJ2004 | 350000318 | | NULL | 15 | NULL | 27/09/2005 16:22 |
| 2661 | La Libertad | S.E. SANTIAGO DE CAO | SA9025 | 350000321 | | 16213011 | 40 | 2004 | 27/09/2005 16:22 |
| 2662 | La Libertad | S.E. SANTIAGO DE CAO | SA9028 | 350000322 | RYMEL | IF0561 | 25 | 2004 | 27/09/2005 16:22 |
| 2663 | La Libertad | S.E. SANTIAGO DE CAO | SA9023 | 350000324 | | 230057-01 | 37.5 | 2003 | 27/09/2005 16:22 |
| 2664 | La Libertad | S.E. PACASMAYO | PA6042 | 350000326 | CEA | 33213-08 | 75 | 2003 | 27/09/2005 16:22 |
| 2665 | La Libertad | S.E. PACASMAYO | PA6035 | 350000327 | CEA | 33213-03 | 75 | 2003 | 27/09/2005 16:22 |
| 2666 | La Libertad | S.E. PACASMAYO | PA6038 | 350000328 | CEA | 33213-02 | 75 | 2003 | 27/09/2005 16:22 |
| 2667 | La Libertad | S.E. GUADALUPE-01 | GU3061 | 350000329 | | NULL | 37.5 | 2004 | 27/09/2005 16:22 |
| 2668 | La Libertad | S.E. SANTIAGO DE CAO | SA9027 | 350000331 | DELCROSA | 162131T1 | 80 | 1995 | 27/09/2005 16:22 |
| 2669 | La Libertad | S.E. SANTIAGO DE CAO | SA9024 | 350000333 | | NULL | 37.5 | NULL | 27/09/2005 16:22 |
| 2670 | La Libertad | S.E. PACASMAYO | PA6043 | 350000334 | CEA | 33213-13 | 75 | 2003 | 27/09/2005 16:22 |
| 2671 | La Libertad | S.E. PACASMAYO | PA6044 | 350000336 | CEA | 33213-11 | 75 | 2003 | 27/09/2005 16:22 |

| | | | | | | | | | |
|------|-------------|-------------------|--------|-----------|------------|-----------|----|------|------------------|
| 2672 | La Libertad | S.E. PAIJAN | PJ2007 | 350000343 | | NULL | 25 | NULL | 27/09/2005 16:22 |
| 2673 | La Libertad | S.E. PAIJAN | PJ2009 | 350000344 | | NULL | 25 | NULL | 27/09/2005 16:22 |
| 2674 | La Libertad | S.E. GUADALUPE-02 | CP1201 | 350000352 | OPERANDINA | 99067-484 | 5 | 2000 | 27/09/2005 16:22 |
| 2675 | La Libertad | S.E. GUADALUPE-02 | CP1202 | 350000353 | OPERANDINA | 99067-480 | 5 | 2000 | 27/09/2005 16:22 |
| 2676 | La Libertad | S.E. GUADALUPE-02 | CP1203 | 350000354 | OPERANDINA | 99067-491 | 5 | 2000 | 27/09/2005 16:22 |
| 2677 | La Libertad | S.E. GUADALUPE-02 | CP1204 | 350000355 | OPERANDINA | 99067-483 | 5 | 2000 | 27/09/2005 16:22 |
| 2678 | La Libertad | S.E. GUADALUPE-02 | CP1205 | 350000356 | OPERANDINA | 99067-485 | 5 | 2000 | 27/09/2005 16:22 |
| 2679 | La Libertad | S.E. GUADALUPE-02 | CP1206 | 350000357 | OPERANDINA | 99067-477 | 5 | 2000 | 27/09/2005 16:22 |
| 2680 | La Libertad | S.E. GUADALUPE-02 | CP1207 | 350000358 | OPERANDINA | 99067-492 | 5 | 2000 | 27/09/2005 16:22 |
| 2681 | La Libertad | S.E. GUADALUPE-02 | CP1208 | 350000359 | OPERANDINA | 99067-475 | 5 | 2000 | 27/09/2005 16:22 |
| 2682 | La Libertad | S.E. GUADALUPE-02 | CP1209 | 350000360 | OPERANDINA | 99067-479 | 5 | 2000 | 27/09/2005 16:22 |
| 2683 | La Libertad | S.E. GUADALUPE-02 | CP1210 | 350000361 | OPERANDINA | 99068-493 | 10 | 2000 | 27/09/2005 16:22 |
| 2684 | La Libertad | S.E. GUADALUPE-02 | CP1211 | 350000362 | OPERANDINA | 99067-478 | 5 | 2000 | 27/09/2005 16:22 |
| 2685 | La Libertad | S.E. GUADALUPE-02 | CP1212 | 350000363 | OPERANDINA | 99067-481 | 5 | 2000 | 27/09/2005 16:22 |
| 2686 | La Libertad | S.E. GUADALUPE-02 | CP1213 | 350000364 | CEA | 31928-2 | 10 | 2000 | 27/09/2005 16:22 |
| 2687 | La Libertad | S.E. GUADALUPE-02 | CP1214 | 350000365 | OPERANDINA | 99068-494 | 10 | 2000 | 27/09/2005 16:22 |
| 2688 | La Libertad | S.E. GUADALUPE-02 | CP1215 | 350000366 | OPERANDINA | 99067-488 | 5 | 2000 | 27/09/2005 16:22 |
| 2689 | La Libertad | S.E. GUADALUPE-02 | CP1215 | 350000366 | OPERANDINA | 99067-488 | 5 | 2000 | 27/09/2005 16:22 |
| 2690 | La Libertad | S.E. GUADALUPE-02 | CP1216 | 350000367 | OPERANDINA | 99067-486 | 5 | 2000 | 27/09/2005 16:22 |
| 2691 | La Libertad | S.E. GUADALUPE-02 | CP1217 | 350000368 | OPERANDINA | 99067-482 | 5 | 2000 | 27/09/2005 16:22 |
| 2692 | La Libertad | S.E. GUADALUPE-02 | CP1218 | 350000369 | OPERANDINA | 99068-499 | 10 | 2000 | 27/09/2005 16:22 |
| 2693 | La Libertad | S.E. GUADALUPE-02 | CP1218 | 350000369 | OPERANDINA | 99068-499 | 10 | 2000 | 27/09/2005 16:22 |
| 2694 | La Libertad | S.E. GUADALUPE-02 | CP1219 | 350000370 | CEA | 31928-5 | 10 | 2000 | 27/09/2005 16:22 |
| 2695 | La Libertad | S.E. GUADALUPE-02 | CP1220 | 350000371 | CEA | 31927-14 | 5 | 2000 | 27/09/2005 16:22 |
| 2696 | La Libertad | S.E. GUADALUPE-02 | CP1221 | 350000372 | CEA | 31927-1 | 5 | 2000 | 27/09/2005 16:22 |
| 2697 | La Libertad | S.E. GUADALUPE-02 | CP1222 | 350000373 | CEA | 31927-2 | 5 | 2000 | 27/09/2005 16:22 |
| 2698 | La Libertad | S.E. GUADALUPE-02 | CP1223 | 350000374 | OPERANDINA | 99068-496 | 10 | 2000 | 27/09/2005 16:22 |
| 2699 | La Libertad | S.E. GUADALUPE-02 | CP1224 | 350000375 | CEA | 31927-15 | 5 | 2000 | 27/09/2005 16:22 |
| 2700 | La Libertad | S.E. GUADALUPE-02 | CP1225 | 350000376 | OPERANDINA | 99067-490 | 5 | 2000 | 27/09/2005 16:22 |
| 2701 | La Libertad | S.E. GUADALUPE-02 | CP1226 | 350000377 | CEA | 31927-3 | 5 | 2000 | 27/09/2005 16:22 |
| 2702 | La Libertad | S.E. GUADALUPE-02 | CP1227 | 350000378 | OPERANDINA | 99067-489 | 5 | 2000 | 27/09/2005 16:22 |
| 2703 | La Libertad | S.E. GUADALUPE-02 | CP1228 | 350000379 | CEA | 31927-17 | 5 | 2000 | 27/09/2005 16:22 |
| 2704 | La Libertad | S.E. GUADALUPE-02 | CP1229 | 350000380 | OPERANDINA | 99068-497 | 10 | 2000 | 27/09/2005 16:22 |

| | | | | | | | | | |
|------|-------------|-------------------|--------|-----------|-------------|-----------|------|------|------------------|
| 2705 | La Libertad | S.E. GUADALUPE-02 | CP1230 | 350000381 | CEA | 31927-9 | 5 | 2000 | 27/09/2005 16:22 |
| 2706 | La Libertad | S.E. GUADALUPE-02 | CP1231 | 350000382 | OPERANDINA | 99068-495 | 10 | 2000 | 27/09/2005 16:22 |
| 2707 | La Libertad | S.E. GUADALUPE-02 | CP1232 | 350000383 | CEA | 31927-5 | 5 | 2000 | 27/09/2005 16:22 |
| 2708 | La Libertad | S.E. GUADALUPE-02 | CP1233 | 350000384 | OPERANDINA | 99068-501 | 10 | 2000 | 27/09/2005 16:22 |
| 2709 | La Libertad | S.E. GUADALUPE-02 | CP1234 | 350000385 | OPERANDINA | 99067-476 | 5 | 2000 | 27/09/2005 16:22 |
| 2710 | La Libertad | S.E. GUADALUPE-02 | CP1235 | 350000386 | CEA | 31928-4 | 10 | 2000 | 27/09/2005 16:22 |
| 2711 | La Libertad | S.E. GUADALUPE-02 | CP1236 | 350000387 | CEA | 31928-8 | 10 | 2000 | 27/09/2005 16:22 |
| 2712 | La Libertad | S.E. GUADALUPE-02 | CP1237 | 350000388 | CEA | 31928-7 | 10 | 2000 | 27/09/2005 16:22 |
| 2713 | La Libertad | S.E. PACASMAYO | PA7007 | 350000389 | ABB | L21371 | 160 | 1994 | 27/09/2005 16:22 |
| 2714 | La Libertad | S.E. PACASMAYO | PA7008 | 350000390 | ABB | L21376 | 160 | 1994 | 27/09/2005 16:22 |
| 2715 | La Libertad | S.E. PACASMAYO | PA7009 | 350000391 | ABB | L21377 | 160 | 1994 | 27/09/2005 16:22 |
| 2716 | La Libertad | S.E. PACASMAYO | PA7010 | 350000392 | ABB | L21375 | 160 | 1994 | 27/09/2005 16:22 |
| 2717 | La Libertad | S.E. PACASMAYO | PA7011 | 350000393 | ABB | L21369 | 160 | 1994 | 27/09/2005 16:22 |
| 2718 | La Libertad | S.E. PACASMAYO | PA7012 | 350000394 | ABB | L21373 | 160 | 1994 | 27/09/2005 16:22 |
| 2719 | La Libertad | S.E. PACASMAYO | PA7013 | 350000395 | ABB | L21372 | 160 | 1994 | 27/09/2005 16:22 |
| 2720 | La Libertad | S.E. PACASMAYO | PA7014 | 350000396 | RYMEL | KA1758 | 50 | 2006 | 27/09/2005 16:22 |
| 2721 | La Libertad | S.E. PACASMAYO | PA7015 | 350000397 | ABB | L21367 | 50 | 1994 | 27/09/2005 16:22 |
| 2722 | La Libertad | S.E. PACASMAYO | PA7016 | 350000398 | SIEMENS | 182454 | 37.5 | 1997 | 27/09/2005 16:22 |
| 2723 | La Libertad | S.E. PACASMAYO | PA7018 | 350000400 | ABB | L21363 | 100 | 1994 | 27/09/2005 16:22 |
| 2724 | La Libertad | S.E. PACASMAYO | PA7019 | 350000401 | ABB | L22459 | 50 | 1995 | 27/09/2005 16:22 |
| 2725 | La Libertad | S.E. PACASMAYO | PA7022 | 350000404 | Brow Boveri | 121588 | 37.5 | 1976 | 27/09/2005 16:22 |
| 2726 | La Libertad | S.E. PAIJAN | PJ7029 | 350000423 | SIEMENS | 208880 | 75 | 2000 | 27/09/2005 16:22 |
| 2727 | La Libertad | S.E. PACASMAYO | PA6017 | 350000424 | ABB | L20090 | 160 | 1993 | 27/09/2005 16:22 |
| 2728 | La Libertad | S.E. PACASMAYO | PA6017 | 350000424 | ABB | L20090 | 160 | 1993 | 27/09/2005 16:22 |
| 2729 | La Libertad | S.E. PACASMAYO | PA6018 | 350000425 | DELCROSA | 140805T1 | 75 | 1997 | 27/09/2005 16:22 |
| 2730 | La Libertad | S.E. PACASMAYO | PA6019 | 350000426 | MAGNETRON | 83365 | 75 | 2002 | 27/09/2005 16:22 |
| 2731 | La Libertad | S.E. PACASMAYO | PA6021 | 350000428 | Trafo T | 260350 | 75 | 2008 | 27/09/2005 16:22 |
| 2732 | La Libertad | S.E. PACASMAYO | PA6022 | 350000429 | ABB | L18057 | 100 | 1992 | 27/09/2005 16:22 |
| 2733 | La Libertad | S.E. PACASMAYO | PA6023 | 350000430 | Hohagen | 871 | 160 | 1994 | 27/09/2005 16:22 |
| 2734 | La Libertad | S.E. PACASMAYO | PA6023 | 350000430 | Hohagen | 871 | 160 | 1994 | 27/09/2005 16:22 |
| 2735 | La Libertad | S.E. PACASMAYO | PA6024 | 350000431 | ABB | L21364 | 100 | 2004 | 27/09/2005 16:22 |
| 2736 | La Libertad | S.E. PACASMAYO | PA6025 | 350000432 | RYMEL | KA1741 | 75 | 2006 | 27/09/2005 16:22 |
| 2737 | La Libertad | S.E. PACASMAYO | PA6029 | 350000436 | Trafo T | 240692 | 50 | 2008 | 27/09/2005 16:22 |

| | | | | | | | | | |
|------|-------------|----------------------|--------|-----------|--------------|-------------|------|------|------------------|
| 2738 | La Libertad | S.E. PACASMAYO | PA6031 | 350000438 | DELCROSA | KM-1344 | 37.5 | 2006 | 27/09/2005 16:22 |
| 2739 | La Libertad | S.E. PACASMAYO | PA7002 | 350000455 | ABB | L21370 | 160 | 1994 | 27/09/2005 16:22 |
| 2740 | La Libertad | S.E. PACASMAYO | PA7002 | 350000455 | ABB | L21370 | 160 | 1994 | 27/09/2005 16:22 |
| 2741 | La Libertad | S.E. PACASMAYO | PA7003 | 350000456 | MAGNETRON | 104899 | 37.5 | 2005 | 27/09/2005 16:22 |
| 2742 | La Libertad | S.E. PACASMAYO | PA7004 | 350000457 | ABB | 21378 | 160 | 1994 | 27/09/2005 16:22 |
| 2743 | La Libertad | S.E. PACASMAYO | PA7004 | 350000457 | ABB | 21378 | 160 | 1994 | 27/09/2005 16:22 |
| 2744 | La Libertad | S.E. GUADALUPE-01 | GU3053 | 350000459 | BROWN BOVERI | 121565 | 37.5 | 1976 | 27/09/2005 16:22 |
| 2745 | La Libertad | S.E. SANTIAGO DE CAO | SA9019 | 350000470 | ABB | L100449-01 | 75 | 2000 | 27/09/2005 16:22 |
| 2746 | La Libertad | S.E. SANTIAGO DE CAO | SA9021 | 350000471 | ABB | L100449-03 | 75 | 2000 | 27/09/2005 16:22 |
| 2747 | La Libertad | S.E. SANTIAGO DE CAO | SA9018 | 350000472 | ABB | L100448-01 | 50 | 2000 | 27/09/2005 16:22 |
| 2748 | La Libertad | S.E. PACASMAYO | PA7023 | 350000473 | DELCROSA | 161612T1 | 50 | 1998 | 27/09/2005 16:22 |
| 2749 | La Libertad | S.E. PACASMAYO | PA6006 | 350000476 | ABB | L14248 | 160 | 1979 | 27/09/2005 16:22 |
| 2750 | La Libertad | S.E. PACASMAYO | PA6007 | 350000477 | CEA | 33213-16 | 75 | 2003 | 27/09/2005 16:22 |
| 2751 | La Libertad | S.E. PACASMAYO | PA6008 | 350000478 | DELCROSA | 160955T2 | 160 | 1987 | 27/09/2005 16:22 |
| 2752 | La Libertad | S.E. PACASMAYO | PA6052 | 350000479 | CEA | 33211 | 37.5 | 2003 | 27/09/2005 16:22 |
| 2753 | La Libertad | S.E. PACASMAYO | PA6036 | 350000481 | CEA | 33213-04 | 75 | 2003 | 27/09/2005 16:22 |
| 2754 | La Libertad | S.E. PACASMAYO | PA6037 | 350000482 | CEA | 33213-06 | 75 | 2003 | 27/09/2005 16:22 |
| 2755 | La Libertad | S.E. PACASMAYO | PA6016 | 350000484 | ABB | L21365 | 100 | 1994 | 27/09/2005 16:22 |
| 2756 | La Libertad | S.E. PACASMAYO | PA6016 | 350000484 | ABB | L21365 | 100 | 1994 | 27/09/2005 16:22 |
| 2757 | La Libertad | S.E. GUADALUPE-01 | GU3017 | 350000485 | MAGNETRON | 118840 | 25 | 2005 | 27/09/2005 16:22 |
| 2758 | La Libertad | S.E. GUADALUPE-01 | GU3018 | 350000486 | DELCROSA | 16110418 | 160 | 1994 | 27/09/2005 16:23 |
| 2759 | La Libertad | S.E. GUADALUPE-01 | GU3019 | 350000487 | DELCROSA | 135897T-1 | 100 | 1994 | 27/09/2005 16:23 |
| 2760 | La Libertad | S.E. GUADALUPE-01 | GU3020 | 350000488 | DELCROSA | 135895T-2 | 25 | 1994 | 27/09/2005 16:23 |
| 2761 | La Libertad | S.E. GUADALUPE-01 | GU3021 | 350000489 | DELCROSA | 135895T-1 | 25 | 1994 | 27/09/2005 16:23 |
| 2762 | La Libertad | S.E. GUADALUPE-01 | GU3022 | 350000490 | DELCROSA | 16111111 | 100 | 1994 | 27/09/2005 16:23 |
| 2763 | La Libertad | S.E. GUADALUPE-01 | GU3023 | 350000491 | DELCROSA | 161110T1 | 37.5 | 1994 | 27/09/2005 16:23 |
| 2764 | La Libertad | S.E. GUADALUPE-01 | GU3024 | 350000492 | ELKO PERUANA | 322077 | 100 | 1995 | 27/09/2005 16:23 |
| 2765 | La Libertad | S.E. GUADALUPE-01 | GU3025 | 350000493 | DELCROSA | 161103 T1 | 100 | 1994 | 27/09/2005 16:23 |
| 2766 | La Libertad | S.E. GUADALUPE-01 | GU3026 | 350000494 | DELCROSA | 1361842 T2 | 100 | 1994 | 27/09/2005 16:23 |
| 2767 | La Libertad | S.E. GUADALUPE-01 | GU3026 | 350000494 | DELCROSA | 1361842 T2 | 100 | 1994 | 27/09/2005 16:23 |
| 2768 | La Libertad | S.E. GUADALUPE-01 | GU3027 | 350000495 | DELCROSA | 161112 T1 | 160 | 1994 | 27/09/2005 16:23 |
| 2769 | La Libertad | S.E. GUADALUPE-01 | GU3029 | 350000497 | DELCROSA | 135586T-3 | 80 | 1995 | 27/09/2005 16:23 |
| 2770 | La Libertad | S.E. GUADALUPE-01 | GU3030 | 350000498 | DELCROSA | 135586T - 2 | 80 | 1995 | 27/09/2005 16:23 |

| | | | | | | | | | |
|------|-------------|-------------------|--------|-----------|--------------|-----------|------|------|------------------|
| 2771 | La Libertad | S.E. GUADALUPE-01 | GU3031 | 350000499 | DELCROSA | 135583T-2 | 160 | 1995 | 27/09/2005 16:23 |
| 2772 | La Libertad | S.E. GUADALUPE-01 | GU3032 | 350000500 | DELCROSA | 135584T-2 | 100 | 1995 | 27/09/2005 16:23 |
| 2773 | La Libertad | S.E. GUADALUPE-01 | GU3032 | 350000500 | DELCROSA | 135584T-2 | 100 | 1995 | 27/09/2005 16:23 |
| 2774 | La Libertad | S.E. GUADALUPE-01 | GU3033 | 350000501 | DELCROSA | NULL | 100 | NULL | 27/09/2005 16:23 |
| 2775 | La Libertad | S.E. GUADALUPE-01 | GU3034 | 350000502 | DELCROSA | 135585T-1 | 100 | 1995 | 27/09/2005 16:23 |
| 2776 | La Libertad | S.E. GUADALUPE-01 | GU3035 | 350000503 | DELCROSA | 135586T-1 | 80 | 1995 | 27/09/2005 16:23 |
| 2777 | La Libertad | S.E. GUADALUPE-01 | GU3037 | 350000504 | DELCROSA | 135586T-4 | 80 | 1995 | 27/09/2005 16:23 |
| 2778 | La Libertad | S.E. GUADALUPE-01 | GU3038 | 350000505 | AVJ | 2197 | 80 | 1997 | 27/09/2005 16:23 |
| 2779 | La Libertad | S.E. GUADALUPE-01 | CP3039 | 350000506 | ABB | 24319 | 37.5 | 1997 | 27/09/2005 16:23 |
| 2780 | La Libertad | S.E. GUADALUPE-01 | CP3040 | 350000507 | ABB | 24322 | 37.5 | 1997 | 27/09/2005 16:23 |
| 2781 | La Libertad | S.E. GUADALUPE-01 | CP3041 | 350000508 | ABB | 24321 | 37.5 | 1997 | 27/09/2005 16:23 |
| 2782 | La Libertad | S.E. GUADALUPE-01 | CP3042 | 350000509 | ABB | 24317 | 37.5 | 1997 | 27/09/2005 16:23 |
| 2783 | La Libertad | S.E. GUADALUPE-01 | CP3043 | 350000510 | ABB | 24316 | 37.5 | 1997 | 27/09/2005 16:23 |
| 2784 | La Libertad | S.E. GUADALUPE-01 | CP3044 | 350000511 | ABB | 24320 | 37.5 | 1997 | 27/09/2005 16:23 |
| 2785 | La Libertad | S.E. GUADALUPE-01 | CP3045 | 350000512 | ABB | 24323 | 37.5 | 1997 | 27/09/2005 16:23 |
| 2786 | La Libertad | S.E. GUADALUPE-01 | CP3046 | 350000513 | ABB | 24324 | 37.5 | 1997 | 27/09/2005 16:23 |
| 2787 | La Libertad | S.E. GUADALUPE-01 | CP3047 | 350000514 | ABB | 24325 | 37.5 | 1997 | 27/09/2005 16:23 |
| 2788 | La Libertad | S.E. GUADALUPE-01 | CP3048 | 350000515 | ABB | 24326 | 37.5 | 1997 | 27/09/2005 16:23 |
| 2789 | La Libertad | S.E. GUADALUPE-01 | GU3049 | 350000516 | TEISA | 2576 | 100 | 1997 | 27/09/2005 16:23 |
| 2790 | La Libertad | S.E. GUADALUPE-01 | GU3050 | 350000517 | TEISA | 2577 | 100 | 1997 | 27/09/2005 16:23 |
| 2791 | La Libertad | S.E. GUADALUPE-01 | GU3051 | 350000518 | TEISA | 2574 | 160 | 1997 | 27/09/2005 16:23 |
| 2792 | La Libertad | S.E. GUADALUPE-01 | GU3052 | 350000519 | TEISA | 2575 | 100 | 1997 | 27/09/2005 16:23 |
| 2793 | La Libertad | S.E. GUADALUPE-01 | GU3001 | 350000537 | FABEM | 1350 | 100 | 1987 | 27/09/2005 16:23 |
| 2794 | La Libertad | S.E. GUADALUPE-01 | GU3002 | 350000538 | FABEM | 1551 | 100 | 1987 | 27/09/2005 16:23 |
| 2795 | La Libertad | S.E. GUADALUPE-01 | GU3003 | 350000539 | FABEM | 1553 | 100 | 1987 | 27/09/2005 16:23 |
| 2796 | La Libertad | S.E. GUADALUPE-01 | GU3004 | 350000540 | FABEM | 1552 | 100 | 1987 | 27/09/2005 16:23 |
| 2797 | La Libertad | S.E. GUADALUPE-01 | GU3005 | 350000541 | ELKO PERUANA | 2910033 | 160 | 1979 | 27/09/2005 16:23 |
| 2798 | La Libertad | S.E. GUADALUPE-01 | GU3006 | 350000542 | ELKO PERUANA | 2910032 | 160 | 1988 | 27/09/2005 16:23 |
| 2799 | La Libertad | S.E. GUADALUPE-01 | GU3006 | 350000542 | ELKO PERUANA | 2910032 | 160 | 1988 | 27/09/2005 16:23 |
| 2800 | La Libertad | S.E. GUADALUPE-01 | GU3007 | 350000543 | ELKO PERUANA | 1910061 | 100 | 1992 | 27/09/2005 16:23 |
| 2801 | La Libertad | S.E. GUADALUPE-01 | GU3008 | 350000544 | HOHAGEN | 791 | 100 | 1993 | 27/09/2005 16:23 |
| 2802 | La Libertad | S.E. GUADALUPE-01 | GU3009 | 350000545 | Hohagen | 790 | 100 | 1993 | 27/09/2005 16:23 |
| 2803 | La Libertad | S.E. GUADALUPE-01 | GU3010 | 350000546 | HOHAGEN | 789 | 160 | 1993 | 27/09/2005 16:23 |

| | | | | | | | | | |
|------|-------------|-------------------|--------|-----------|-----------------------|------------|------|------|------------------|
| 2804 | La Libertad | S.E. GUADALUPE-01 | GU3011 | 350000547 | DELCROSA | 161027 T-1 | 160 | 1993 | 27/09/2005 16:23 |
| 2805 | La Libertad | S.E. GUADALUPE-01 | GU3012 | 350000548 | DELCROSA | 16035T-3 | 75 | 1993 | 27/09/2005 16:23 |
| 2806 | La Libertad | S.E. GUADALUPE-01 | GU3013 | 350000549 | DELCROSA | 161035T-2 | 75 | 1993 | 27/09/2005 16:23 |
| 2807 | La Libertad | S.E. GUADALUPE-01 | GU3014 | 350000551 | RYMEL | KM1223 | 50 | 1997 | 27/09/2005 16:23 |
| 2808 | La Libertad | S.E. GUADALUPE-01 | GU3015 | 350000553 | DELCROSA | 161036T-1 | 75 | 1993 | 27/09/2005 16:23 |
| 2809 | La Libertad | S.E. GUADALUPE-01 | GU3016 | 350000554 | DELCROSA | 161035T-1 | 75 | 1993 | 27/09/2005 16:23 |
| 2810 | La Libertad | S.E. GUADALUPE-02 | GU2018 | 350000555 | ABB | 19664 | 50 | 1993 | 27/09/2005 16:23 |
| 2811 | La Libertad | S.E. GUADALUPE-02 | GU2020 | 350000557 | FABEM | 1500 | 160 | 1987 | 27/09/2005 16:23 |
| 2812 | La Libertad | S.E. GUADALUPE-01 | GU3055 | 350000558 | | NULL | 10 | NULL | 27/09/2005 16:23 |
| 2813 | La Libertad | S.E. GUADALUPE-02 | GU2021 | 350000560 | FABEM | 1546 | 160 | 1987 | 27/09/2005 16:23 |
| 2814 | La Libertad | S.E. GUADALUPE-02 | GU2022 | 350000561 | DELCROSA | NULL | 100 | NULL | 27/09/2005 16:23 |
| 2815 | La Libertad | S.E. GUADALUPE-02 | GU2023 | 350000562 | Brown Boveri Cenepa T | L-14245 | 125 | 1979 | 27/09/2005 16:23 |
| 2816 | La Libertad | S.E. GUADALUPE-02 | GU2024 | 350000563 | Hohagen | 870 | 160 | 1994 | 27/09/2005 16:23 |
| 2817 | La Libertad | S.E. GUADALUPE-02 | GU2025 | 350000564 | FABEM | 1543 | 37.5 | 1987 | 27/09/2005 16:23 |
| 2818 | La Libertad | S.E. GUADALUPE-02 | GU2026 | 350000565 | ABB | 19668 | 100 | 1993 | 27/09/2005 16:23 |
| 2819 | La Libertad | S.E. GUADALUPE-02 | GU2027 | 350000566 | BBC | L-18989 | 100 | 1991 | 27/09/2005 16:23 |
| 2820 | La Libertad | S.E. GUADALUPE-02 | GU2028 | 350000567 | BBC | L-18988 | 100 | 1991 | 27/09/2005 16:23 |
| 2821 | La Libertad | S.E. GUADALUPE-02 | GU2028 | 350000567 | BBC | L-18988 | 100 | 1991 | 27/09/2005 16:23 |
| 2822 | La Libertad | S.E. GUADALUPE-02 | GU2028 | 350000567 | BBC | L-18988 | 100 | 1991 | 27/09/2005 16:23 |
| 2823 | La Libertad | S.E. GUADALUPE-02 | GU2029 | 350000568 | BBC | L-18987 | 100 | 1991 | 27/09/2005 16:23 |
| 2824 | La Libertad | S.E. GUADALUPE-02 | GU2030 | 350000569 | MAGNETRON | 118841 | 25 | 2005 | 27/09/2005 16:23 |
| 2825 | La Libertad | S.E. GUADALUPE-02 | GU2031 | 350000570 | ELKO PERUANA | 255530 | 100 | 1988 | 27/09/2005 16:23 |
| 2826 | La Libertad | S.E. GUADALUPE-02 | GU2034 | 350000572 | DELCROSA | 161032T1 | 50 | 1993 | 27/09/2005 16:23 |
| 2827 | La Libertad | S.E. GUADALUPE-02 | GU2035 | 350000573 | DELCROSA | 161033T1 | 100 | 1993 | 27/09/2005 16:23 |
| 2828 | La Libertad | S.E. GUADALUPE-02 | GU2036 | 350000574 | DELCROSA | 161032 | 50 | 1993 | 27/09/2005 16:23 |
| 2829 | La Libertad | S.E. GUADALUPE-02 | GU2037 | 350000575 | TEISA | 2278 | 37.5 | 1995 | 27/09/2005 16:23 |
| 2830 | La Libertad | S.E. GUADALUPE-02 | GU2037 | 350000575 | TEISA | 2278 | 37.5 | 1995 | 27/09/2005 16:23 |
| 2831 | La Libertad | S.E. GUADALUPE-02 | GU2037 | 350000575 | TEISA | 2278 | 37.5 | 1995 | 27/09/2005 16:23 |
| 2832 | La Libertad | S.E. GUADALUPE-02 | GU2038 | 350000576 | TEISA | 2280 | 50 | 1995 | 27/09/2005 16:23 |
| 2833 | La Libertad | S.E. GUADALUPE-02 | GU2038 | 350000576 | TEISA | 2280 | 50 | 1995 | 27/09/2005 16:23 |
| 2834 | La Libertad | S.E. GUADALUPE-02 | GU2038 | 350000576 | TEISA | 2280 | 50 | 1995 | 27/09/2005 16:23 |
| 2835 | La Libertad | S.E. GUADALUPE-02 | GU2039 | 350000577 | TEISA | 2279 | 37.5 | 1995 | 27/09/2005 16:23 |
| 2836 | La Libertad | S.E. GUADALUPE-02 | GU2039 | 350000577 | TEISA | 2279 | 37.5 | 1995 | 27/09/2005 16:23 |

| | | | | | | | | | |
|------|-------------|-------------------|--------|-----------|--------------|-----------|------|------|------------------|
| 2837 | La Libertad | S.E. GUADALUPE-02 | GU2039 | 350000577 | TEISA | 2279 | 37.5 | 1995 | 27/09/2005 16:23 |
| 2838 | La Libertad | S.E. GUADALUPE-02 | GU2039 | 350000577 | TEISA | 2279 | 37.5 | 1995 | 27/09/2005 16:23 |
| 2839 | La Libertad | S.E. GUADALUPE-02 | GU2040 | 350000578 | ABB | 21366 | 50 | 1994 | 27/09/2005 16:23 |
| 2840 | La Libertad | S.E. GUADALUPE-02 | GU2040 | 350000578 | ABB | 21366 | 50 | 1994 | 27/09/2005 16:23 |
| 2841 | La Libertad | S.E. GUADALUPE-02 | GU2041 | 350000579 | ELKO PERUANA | 2910215 | 160 | 1996 | 27/09/2005 16:23 |
| 2842 | La Libertad | S.E. GUADALUPE-02 | GU2042 | 350000580 | ABB | 100458-03 | 75 | 2000 | 27/09/2005 16:23 |
| 2843 | La Libertad | S.E. GUADALUPE-02 | GU2043 | 350000581 | TEISA | 2503 | 125 | 1997 | 27/09/2005 16:23 |
| 2844 | La Libertad | S.E. GUADALUPE-02 | GU2044 | 350000582 | TEISA | 2502 | 100 | 1997 | 27/09/2005 16:23 |
| 2845 | La Libertad | S.E. GUADALUPE-02 | GU2045 | 350000583 | TEISA | 250 | 50 | 1997 | 27/09/2005 16:23 |
| 2846 | La Libertad | S.E. GUADALUPE-02 | CP1238 | 350000595 | CEA | 31928-9 | 10 | 2000 | 27/09/2005 16:23 |
| 2847 | La Libertad | S.E. GUADALUPE-02 | CP1239 | 350000596 | CEA | 31928-1 | 10 | 2000 | 27/09/2005 16:23 |
| 2848 | La Libertad | S.E. GUADALUPE-02 | CP1241 | 350000597 | CEA | 31927-13 | 5 | 2000 | 27/09/2005 16:23 |
| 2849 | La Libertad | S.E. GUADALUPE-02 | CP1242 | 350000598 | CEA | 31928-3 | 10 | 2000 | 27/09/2005 16:23 |
| 2850 | La Libertad | S.E. GUADALUPE-02 | CP1243 | 350000599 | CEA | 31928-6 | 10 | 2000 | 27/09/2005 16:23 |
| 2851 | La Libertad | S.E. GUADALUPE-02 | CP1244 | 350000600 | CEA | 10 | 5 | 2000 | 27/09/2005 16:23 |
| 2852 | La Libertad | S.E. GUADALUPE-02 | CP1245 | 350000601 | OPERANDINA | 99068-502 | 10 | 2000 | 27/09/2005 16:23 |
| 2853 | La Libertad | S.E. GUADALUPE-02 | CP1246 | 350000602 | CEA | 31927-8 | 5 | 2000 | 27/09/2005 16:23 |
| 2854 | La Libertad | S.E. GUADALUPE-02 | CP1247 | 350000603 | CEA | 31927-18 | 5 | 2000 | 27/09/2005 16:23 |
| 2855 | La Libertad | S.E. GUADALUPE-02 | CP1248 | 350000604 | OPERANDINA | 99067-487 | 5 | 2000 | 27/09/2005 16:23 |
| 2856 | La Libertad | S.E. GUADALUPE-02 | CP1249 | 350000605 | OPERANDINA | 99068-498 | 10 | 2000 | 27/09/2005 16:23 |
| 2857 | La Libertad | S.E. GUADALUPE-02 | CP1250 | 350000606 | CEA | 31927-6 | 5 | 2000 | 27/09/2005 16:23 |
| 2858 | La Libertad | S.E. GUADALUPE-02 | CP1251 | 350000607 | CEA | 31927-4 | 5 | 2000 | 27/09/2005 16:23 |
| 2859 | La Libertad | S.E. GUADALUPE-02 | CP1252 | 350000608 | CEA | 31927-11 | 5 | 2000 | 27/09/2005 16:23 |
| 2860 | La Libertad | S.E. GUADALUPE-02 | CP1253 | 350000609 | CEA | 31927-16 | 5 | 2000 | 27/09/2005 16:23 |
| 2861 | La Libertad | S.E. GUADALUPE-02 | CP1254 | 350000610 | CEA | 31927-12 | 5 | 2000 | 27/09/2005 16:23 |
| 2862 | La Libertad | S.E. GUADALUPE-02 | CP1255 | 350000611 | CEA | 31927-7 | 5 | 2000 | 27/09/2005 16:23 |
| 2863 | La Libertad | S.E. GUADALUPE-02 | GU2001 | 350000612 | ELKO PERUANA | 3110033 | 200 | 1996 | 27/09/2005 16:23 |
| 2864 | La Libertad | S.E. GUADALUPE-02 | GU2001 | 350000612 | ELKO PERUANA | 3110033 | 200 | 1996 | 27/09/2005 16:23 |
| 2865 | La Libertad | S.E. GUADALUPE-02 | GU2002 | 350000613 | BBC | 17872 | 200 | 1987 | 27/09/2005 16:23 |
| 2866 | La Libertad | S.E. GUADALUPE-02 | GU2003 | 350000614 | ABB | L-19673 | 160 | 1993 | 27/09/2005 16:23 |
| 2867 | La Libertad | S.E. GUADALUPE-02 | GU2004 | 350000615 | ABB | 19672 | 160 | 1993 | 27/09/2005 16:23 |
| 2868 | La Libertad | S.E. GUADALUPE-02 | GU2004 | 350000615 | ABB | 19672 | 160 | 1993 | 27/09/2005 16:23 |
| 2869 | La Libertad | S.E. GUADALUPE-02 | GU2005 | 350000616 | ABB | 19669 | 100 | 1993 | 27/09/2005 16:23 |

| | | | | | | | | | |
|------|-------------|-------------------|--------|-----------|--------------|----------|------|------|------------------|
| 2870 | La Libertad | S.E. GUADALUPE-02 | GU2006 | 350000617 | ABB | 19168 | 160 | 1991 | 27/09/2005 16:23 |
| 2871 | La Libertad | S.E. GUADALUPE-02 | GU2007 | 350000618 | ABB | 19663 | 50 | 1993 | 27/09/2005 16:23 |
| 2872 | La Libertad | S.E. GUADALUPE-02 | GU2008 | 350000619 | RYMEL | KM1343 | 37.5 | 2006 | 27/09/2005 16:23 |
| 2873 | La Libertad | S.E. GUADALUPE-02 | GU2009 | 350000620 | ABB | L19674 | 160 | 1993 | 27/09/2005 16:23 |
| 2874 | La Libertad | S.E. GUADALUPE-02 | GU2010 | 350000621 | ABB | 19666 | 80 | 1993 | 27/09/2005 16:23 |
| 2875 | La Libertad | S.E. GUADALUPE-02 | GU2011 | 350000622 | RYMEL | KM1227 | 50 | 2006 | 27/09/2005 16:23 |
| 2876 | La Libertad | S.E. GUADALUPE-02 | GU2012 | 350000623 | ABB | 19662 | 75 | 1993 | 27/09/2005 16:23 |
| 2877 | La Libertad | S.E. GUADALUPE-02 | GU2012 | 350000623 | ABB | 19662 | 75 | 1993 | 27/09/2005 16:23 |
| 2878 | La Libertad | S.E. GUADALUPE-02 | GU2013 | 350000624 | ABB | 19670 | 100 | 1993 | 27/09/2005 16:23 |
| 2879 | La Libertad | S.E. GUADALUPE-02 | GU2014 | 350000626 | RYMEL | KA1696 | 75 | 2006 | 27/09/2005 16:23 |
| 2880 | La Libertad | S.E. GUADALUPE-02 | GU2015 | 350000628 | ECIR | 2197 | 100 | 1991 | 27/09/2005 16:23 |
| 2881 | La Libertad | S.E. GUADALUPE-02 | GU2016 | 350000629 | ABB | 19665 | 50 | 1993 | 27/09/2005 16:23 |
| 2882 | La Libertad | S.E. GUADALUPE-02 | GU2017 | 350000630 | ABB | 196764 | 100 | 1993 | 27/09/2005 16:23 |
| 2883 | La Libertad | S.E. GUADALUPE-02 | CP1256 | 350000634 | SIEMENS | 182486 | 37.5 | 1997 | 27/09/2005 16:23 |
| 2884 | La Libertad | S.E. CHILETE | CL2003 | 350000643 | ABB | L-21696 | 80 | 1995 | 27/09/2005 16:23 |
| 2885 | La Libertad | S.E. CHILETE | CL2004 | 350000644 | ABB | L-21695 | 80 | 1995 | 27/09/2005 16:23 |
| 2886 | La Libertad | S.E. CHILETE | CL2006 | 350000645 | ABB | L-21889 | 160 | 1995 | 27/09/2005 16:23 |
| 2887 | La Libertad | S.E. CHILETE | CL2007 | 350000646 | ABB | L-21687 | 160 | 1995 | 27/09/2005 16:23 |
| 2888 | La Libertad | S.E. CHILETE | CL2009 | 350000647 | ABB | L-136266 | 50 | 1995 | 27/09/2005 16:23 |
| 2889 | La Libertad | S.E. CHILETE | CL2015 | 350000648 | ABB | L138260 | 37.5 | 1995 | 27/09/2005 16:23 |
| 2890 | La Libertad | S.E. CHILETE | CL2016 | 350000649 | ABB | L-136258 | 37.5 | 1995 | 27/09/2005 16:23 |
| 2891 | La Libertad | S.E. PAIJAN | PJ2006 | 350000650 | | NULL | 15 | NULL | 27/09/2005 16:23 |
| 2892 | La Libertad | S.E. CHILETE | CL2010 | 350000653 | ABB | L-21680 | 160 | 1995 | 27/09/2005 16:23 |
| 2893 | La Libertad | S.E. CHILETE | CL2011 | 350000654 | ABB | L-21678 | 160 | 1995 | 27/09/2005 16:23 |
| 2894 | La Libertad | S.E. CHILETE | CL2013 | 350000655 | ABB | 21685 | 160 | 1995 | 27/09/2005 16:23 |
| 2895 | La Libertad | S.E. CHILETE | CL2002 | 350000656 | ABB | L-138259 | 25 | 1995 | 27/09/2005 16:23 |
| 2896 | La Libertad | S.E. CHILETE | CL2005 | 350000657 | ABB | L-21686 | 160 | 1995 | 27/09/2005 16:23 |
| 2897 | La Libertad | S.E. CHILETE | CL2008 | 350000658 | ABB | L-21697 | 80 | 1995 | 27/09/2005 16:23 |
| 2898 | La Libertad | S.E. CHILETE | CL2012 | 350000659 | ABB | L-21688 | 160 | 1995 | 27/09/2005 16:23 |
| 2899 | La Libertad | S.E. CHILETE | CL2017 | 350000661 | ABB | L136261 | 37.5 | 1995 | 27/09/2005 16:23 |
| 2900 | La Libertad | S.E. CHILETE | CL2001 | 350000662 | ABB | L-136284 | 37.5 | 1995 | 27/09/2005 16:23 |
| 2901 | La Libertad | S.E. PACASMAYO | PA7005 | 350000663 | ABB | L21407 | 250 | 1994 | 27/09/2005 16:23 |
| 2902 | La Libertad | S.E. PAIJAN | PJ7030 | 350000664 | ELKO PERUANA | 165 | 100 | 1988 | 27/09/2005 16:23 |

| | | | | | | | | | |
|------|-------------|----------------------|--------|-----------|----------|-----------|------|------|------------------|
| 2903 | La Libertad | S.E. PAIJAN | PJ7017 | 350000665 | DELCROSA | 160143T1 | 50 | 1987 | 27/09/2005 16:23 |
| 2904 | La Libertad | S.E. GUADALUPE-02 | GU2049 | 350000668 | | NULL | 75 | NULL | 10/11/2005 17:04 |
| 2905 | La Libertad | S.E. PAIJAN | PJ7125 | 350000685 | DELCROSA | 113443-TA | 64 | 1977 | 29/05/2006 17:33 |
| 2906 | La Libertad | S.E. GUADALUPE-01 | GU3137 | 350000689 | | NULL | 75 | NULL | 19/08/2006 11:27 |
| 2907 | La Libertad | S.E. GUADALUPE-01 | GU3062 | 350000708 | | NULL | 25 | NULL | 13/02/2007 19:09 |
| 2908 | La Libertad | S.E. GUADALUPE-01 | GU3063 | 350000710 | | NULL | 50 | NULL | 22/02/2007 17:36 |
| 2909 | La Libertad | S.E. GUADALUPE-01 | GU3064 | 350000711 | | NULL | 75 | NULL | 22/02/2007 18:00 |
| 2910 | La Libertad | S.E. GUADALUPE-02 | CP1055 | 350000712 | | NULL | 75 | NULL | 23/02/2007 15:59 |
| 2911 | La Libertad | S.E. GUADALUPE-02 | CP1055 | 350000712 | | NULL | 75 | NULL | 23/02/2007 15:59 |
| 2912 | La Libertad | S.E. PAIJAN | PJ7033 | 350000713 | | NULL | 50 | NULL | 26/02/2007 09:20 |
| 2913 | La Libertad | S.E. SANTIAGO DE CAO | SA8006 | 350000714 | | NULL | 50 | 2006 | 26/02/2007 16:44 |
| 2914 | La Libertad | S.E. SANTIAGO DE CAO | SA8006 | 350000714 | | NULL | 50 | 2006 | 26/02/2007 16:44 |
| 2915 | La Libertad | S.E. GUADALUPE-02 | CP1056 | 350000718 | Trafo T | 240693 | 50 | 2008 | 30/03/2007 08:34 |
| 2916 | La Libertad | S.E. SANTIAGO DE CAO | SA9030 | 350000737 | I&T | 57681 | 160 | 2007 | 12/11/2007 09:29 |
| 2917 | La Libertad | S.E. MALABRIGO | PJ0006 | 350000807 | CEA | 34626 | 50 | 2008 | 21/04/2008 15:06 |
| 2918 | La Libertad | S.E. PACASMAYO | PA7024 | 350000842 | | NULL | 75 | NULL | 03/07/2008 11:41 |
| 2919 | La Libertad | S.E. GUADALUPE-02 | CP1059 | 350000843 | | NULL | 37.5 | NULL | 05/07/2008 08:05 |
| 2920 | La Libertad | S.E. GUADALUPE-02 | CP1060 | 350000844 | | NULL | 75 | 2008 | 05/07/2008 08:21 |
| 2921 | La Libertad | S.E. GUADALUPE-02 | CP1061 | 350000845 | | NULL | 75 | NULL | 05/07/2008 13:01 |
| 2922 | La Libertad | S.E. GUADALUPE-02 | CP1062 | 350000846 | | NULL | 37.5 | NULL | 08/07/2008 10:53 |
| 2923 | La Libertad | S.E. GUADALUPE-02 | CP1063 | 350000847 | | NULL | 50 | NULL | 08/07/2008 11:07 |
| 2924 | La Libertad | S.E. PACASMAYO | PA7025 | 350000848 | | NULL | 37.5 | NULL | 08/07/2008 17:45 |
| 2925 | La Libertad | S.E. GUADALUPE-02 | CP1064 | 350000849 | | NULL | 75 | NULL | 08/07/2008 18:51 |
| 2926 | La Libertad | S.E. GUADALUPE-02 | CP1064 | 350000849 | | NULL | 75 | NULL | 08/07/2008 18:51 |
| 2927 | La Libertad | S.E. GUADALUPE-02 | CP1065 | 350000850 | | NULL | 75 | NULL | 08/07/2008 19:06 |
| 2928 | La Libertad | S.E. GUADALUPE-02 | CP1065 | 350000850 | | NULL | 75 | NULL | 08/07/2008 19:06 |
| 2929 | La Libertad | S.E. GUADALUPE-02 | CP1066 | 350000851 | | NULL | 37.5 | NULL | 08/07/2008 19:16 |
| 2930 | La Libertad | S.E. GUADALUPE-02 | GU2050 | 350000852 | | NULL | 75 | NULL | 09/07/2008 09:46 |
| 2931 | La Libertad | S.E. GUADALUPE-02 | GU2051 | 350000853 | | NULL | 75 | NULL | 09/07/2008 11:01 |
| 2932 | La Libertad | S.E. GUADALUPE-02 | GU2052 | 350000854 | | NULL | 75 | NULL | 09/07/2008 11:07 |
| 2933 | La Libertad | S.E. PACASMAYO | PA7026 | 350000855 | | NULL | 37.5 | NULL | 09/07/2008 12:43 |
| 2934 | La Libertad | S.E. GUADALUPE-02 | GU2053 | 350000856 | | NULL | 37.5 | NULL | 09/07/2008 13:51 |
| 2935 | La Libertad | S.E. GUADALUPE-02 | GU2054 | 350000857 | | NULL | 75 | NULL | 09/07/2008 14:37 |

| | | | | | | | | | |
|------|-------------|--------------------|--------|-----------|---------|--------|------|------|------------------|
| 2936 | La Libertad | S.E. GUADALUPE-02 | CP1067 | 350000897 | | NULL | 160 | NULL | 09/01/2009 14:41 |
| 2937 | La Libertad | S.E. PAIJAN | PJ7040 | 350000899 | | NULL | 10 | 2008 | 05/02/2009 18:56 |
| 2938 | La Libertad | S.E. PAIJAN | PJ7039 | 350000900 | | NULL | 15 | NULL | 05/02/2009 18:57 |
| 2939 | La Libertad | S.E. PAIJAN | PJ7041 | 350000901 | | NULL | 10 | NULL | 10/02/2009 16:15 |
| 2940 | La Libertad | S.E. PAIJAN | PJ7042 | 350000902 | | NULL | 10 | NULL | 10/02/2009 17:46 |
| 2941 | La Libertad | S.E. PAIJAN | PJ7043 | 350000903 | | NULL | 10 | NULL | 11/02/2009 15:24 |
| 2942 | La Libertad | S.E. PAIJAN | PJ7044 | 350000904 | | NULL | 10 | NULL | 11/02/2009 16:17 |
| 2943 | La Libertad | S.E. PAIJAN | PJ7045 | 350000907 | Reselec | 825-10 | 10 | 2008 | 13/02/2009 10:38 |
| 2944 | La Libertad | S.E. PACASMAYO | PA6053 | 350000914 | CEA | NULL | 50 | 2009 | 31/03/2009 18:18 |
| 2945 | La Libertad | S.E. CASAGRANDE-02 | VC4039 | 350000915 | | NULL | 25 | 2008 | 01/04/2009 17:21 |
| 2946 | La Libertad | S.E. CASAGRANDE-02 | VC4040 | 350000917 | | NULL | 50 | NULL | 02/04/2009 16:10 |
| 2947 | La Libertad | S.E. CASAGRANDE-02 | VC4041 | 350000918 | | NULL | 50 | NULL | 02/04/2009 17:02 |
| 2948 | La Libertad | S.E. CASAGRANDE-02 | VC4042 | 350000919 | | NULL | 50 | NULL | 02/04/2009 17:17 |
| 2949 | La Libertad | S.E. CASAGRANDE-02 | VC4043 | 350000920 | | NULL | 50 | NULL | 02/04/2009 17:43 |
| 2950 | La Libertad | S.E. CASAGRANDE-02 | VC4044 | 350000921 | | NULL | 50 | NULL | 02/04/2009 17:51 |
| 2951 | La Libertad | S.E. CASAGRANDE-02 | VC4045 | 350000922 | | NULL | 37.5 | 2008 | 02/04/2009 18:14 |
| 2952 | La Libertad | S.E. CASAGRANDE-02 | VC4045 | 350000922 | | NULL | 37.5 | 2008 | 02/04/2009 18:14 |
| 2953 | La Libertad | S.E. CASAGRANDE-01 | VC1027 | 350000923 | | NULL | 15 | NULL | 13/04/2009 14:44 |
| 2954 | La Libertad | S.E. CASAGRANDE-01 | VC2012 | 350000924 | | NULL | 25 | NULL | 13/04/2009 18:55 |
| 2955 | La Libertad | S.E. GUADALUPE-01 | GU3090 | 350000925 | | NULL | 37.5 | NULL | 17/04/2009 15:24 |
| 2956 | La Libertad | S.E. GUADALUPE-01 | GU3091 | 350000926 | | NULL | 75 | NULL | 17/04/2009 15:25 |
| 2957 | La Libertad | S.E. CASAGRANDE-02 | VC4046 | 350000927 | | 58643 | 25 | 2009 | 21/04/2009 12:18 |
| 2958 | La Libertad | S.E. GUADALUPE-01 | GU3092 | 350000936 | | NULL | 25 | 2008 | 23/04/2009 19:20 |
| 2959 | La Libertad | S.E. GUADALUPE-01 | GU3093 | 350000937 | | NULL | 15 | 2008 | 24/04/2009 10:59 |
| 2960 | La Libertad | S.E. GUADALUPE-02 | CP1068 | 350000938 | | NULL | 25 | 2008 | 28/04/2009 09:45 |
| 2961 | La Libertad | S.E. GUADALUPE-02 | GU2055 | 350000939 | | NULL | 37.5 | 2008 | 04/05/2009 12:33 |
| 2962 | La Libertad | S.E. GUADALUPE-02 | CP1069 | 350000943 | | 58632 | 15 | 2009 | 06/05/2009 08:37 |
| 2963 | La Libertad | S.E. GUADALUPE-02 | CP1070 | 350000944 | | NULL | 37.5 | 2008 | 06/05/2009 17:05 |
| 2964 | La Libertad | S.E. GUADALUPE-01 | GU3094 | 350000945 | | NULL | 25 | 2008 | 07/05/2009 09:51 |
| 2965 | La Libertad | S.E. GUADALUPE-01 | GU3095 | 350000946 | | NULL | 10 | 2008 | 07/05/2009 10:04 |
| 2966 | La Libertad | S.E. GUADALUPE-01 | GU3096 | 350000947 | | NULL | 50 | 2008 | 07/05/2009 18:27 |
| 2967 | La Libertad | S.E. GUADALUPE-01 | GU3097 | 350000948 | | NULL | 50 | 2008 | 07/05/2009 18:32 |
| 2968 | La Libertad | S.E. GUADALUPE-01 | GU3098 | 350000949 | | NULL | 37.5 | 2008 | 07/05/2009 19:02 |

| | | | | | | | | | |
|------|-------------|-------------------|--------|-----------|------------------|---------|------|------|------------------|
| 2969 | La Libertad | S.E. PAIJAN | PJ2040 | 350000952 | | NULL | 37.5 | 2008 | 11/05/2009 16:50 |
| 2970 | La Libertad | S.E. PAIJAN | PJ7046 | 350000953 | | NULL | 25 | 2008 | 12/05/2009 10:25 |
| 2971 | La Libertad | S.E. PAIJAN | PJ7046 | 350000953 | | NULL | 25 | 2008 | 12/05/2009 10:25 |
| 2972 | La Libertad | S.E. PAIJAN | PJ7048 | 350000954 | | NULL | 50 | 2008 | 12/05/2009 12:29 |
| 2973 | La Libertad | S.E. PAIJAN | PJ7047 | 350000955 | | NULL | 75 | 2008 | 12/05/2009 12:36 |
| 2974 | La Libertad | S.E. PAIJAN | PJ7049 | 350000963 | | NULL | 37.5 | 2008 | 18/05/2009 12:46 |
| 2975 | La Libertad | S.E. PAIJAN | PJ7050 | 350000964 | | NULL | 37.5 | 2008 | 18/05/2009 18:10 |
| 2976 | La Libertad | S.E. GUADALUPE-02 | GU2056 | 350000967 | RYMEL | KM1270 | 25 | 2006 | 23/06/2009 12:00 |
| 2977 | La Libertad | S.E. GUADALUPE-02 | GU2057 | 350000986 | | NULL | 50 | 2009 | 11/11/2009 11:00 |
| 2978 | La Libertad | S.E. GUADALUPE-02 | GU2061 | 350000987 | | NULL | 15 | 2009 | 11/11/2009 16:18 |
| 2979 | La Libertad | S.E. GUADALUPE-02 | GU2062 | 350000988 | | NULL | 25 | 2009 | 11/11/2009 16:31 |
| 2980 | La Libertad | S.E. GUADALUPE-02 | GU2063 | 350000989 | | NULL | 50 | NULL | 13/11/2009 10:41 |
| 2981 | La Libertad | S.E. GUADALUPE-02 | GU2064 | 350000990 | | NULL | 25 | 2009 | 13/11/2009 10:58 |
| 2982 | La Libertad | S.E. GUADALUPE-02 | GU2065 | 350000991 | | NULL | 25 | 2009 | 13/11/2009 11:01 |
| 2983 | La Libertad | S.E. GUADALUPE-02 | CP1073 | 350000992 | | NULL | 10 | 2008 | 19/11/2009 11:46 |
| 2984 | La Libertad | S.E. GUADALUPE-02 | CP1073 | 350000992 | | NULL | 10 | 2008 | 19/11/2009 11:46 |
| 2985 | La Libertad | S.E. GUADALUPE-02 | CP1071 | 350000993 | | NULL | 37.5 | 2008 | 19/11/2009 16:24 |
| 2986 | La Libertad | S.E. GUADALUPE-02 | CP1072 | 350000994 | | NULL | 50 | 2008 | 19/11/2009 16:48 |
| 2987 | La Libertad | S.E. GUADALUPE-02 | CP1074 | 350000995 | | NULL | 50 | 2008 | 19/11/2009 18:16 |
| 2988 | La Libertad | S.E. GUADALUPE-02 | CP1075 | 350000996 | | NULL | 25 | 2008 | 19/11/2009 18:24 |
| 2989 | La Libertad | S.E. GUADALUPE-02 | CP1077 | 350000997 | Menautt Electric | 183404 | 15 | 2009 | 02/12/2009 17:50 |
| 2990 | La Libertad | S.E. GUADALUPE-02 | CP1078 | 350000998 | Menautt Electric | 183304 | 15 | 2009 | 03/12/2009 15:29 |
| 2991 | La Libertad | S.E. GUADALUPE-02 | CP1079 | 350000999 | Menautt Electric | 182004 | 10 | 2009 | 03/12/2009 15:45 |
| 2992 | La Libertad | S.E. GUADALUPE-02 | CP1080 | 350001000 | Menautt Electric | 182604 | 10 | 2009 | 03/12/2009 16:00 |
| 2993 | La Libertad | S.E. GUADALUPE-02 | CP1081 | 350001001 | Menautt Electric | 182204 | 10 | 2009 | 03/12/2009 16:27 |
| 2994 | La Libertad | S.E. GUADALUPE-02 | CP1076 | 350001002 | Menautt Electric | 1818-04 | 50 | 2009 | 14/12/2009 09:24 |
| 2995 | La Libertad | S.E. GUADALUPE-02 | CP1082 | 350001004 | | 1827-04 | 25 | NULL | 14/12/2009 17:06 |
| 2996 | La Libertad | S.E. GUADALUPE-02 | CP1084 | 350001005 | | NULL | 25 | NULL | 15/12/2009 11:43 |
| 2997 | La Libertad | S.E. GUADALUPE-02 | GU2066 | 350001006 | | 1810-04 | 37.5 | 2009 | 15/12/2009 12:04 |
| 2998 | La Libertad | S.E. GUADALUPE-02 | GU2067 | 350001007 | | 1825-04 | 10 | NULL | 15/12/2009 12:21 |
| 2999 | La Libertad | S.E. GUADALUPE-02 | GU2068 | 350001008 | | 1829-04 | 10 | NULL | 15/12/2009 12:34 |
| 3000 | La Libertad | S.E. GUADALUPE-02 | GU2069 | 350001009 | | 1821-04 | 10 | 2009 | 15/12/2009 13:42 |
| 3001 | La Libertad | S.E. GUADALUPE-02 | GU2070 | 350001010 | | 1815-04 | 50 | 2009 | 15/12/2009 14:00 |

| | | | | | | | | | |
|------|-------------|----------------------|--------|-----------|-------------------|-------------|------|------|------------------|
| 3002 | La Libertad | S.E. GUADALUPE-02 | GU2071 | 350001011 | | 1836-04 | 15 | 2009 | 15/12/2009 14:17 |
| 3003 | La Libertad | S.E. GUADALUPE-02 | CP1086 | 350001013 | | 1835-04 | 15 | 2009 | 17/12/2009 10:58 |
| 3004 | La Libertad | S.E. GUADALUPE-02 | CP1087 | 350001014 | | 1811-04 | 37.5 | 2009 | 17/12/2009 11:11 |
| 3005 | La Libertad | S.E. GUADALUPE-02 | CP1089 | 350001015 | | 1839-04 | 25 | 2009 | 17/12/2009 11:37 |
| 3006 | La Libertad | S.E. GUADALUPE-02 | CP1088 | 350001016 | | NULL | 15 | 2009 | 17/12/2009 12:43 |
| 3007 | La Libertad | S.E. GUADALUPE-02 | GU2073 | 350001017 | | 1831-04 | 15 | 2009 | 17/12/2009 17:40 |
| 3008 | La Libertad | S.E. GUADALUPE-01 | GU3200 | 350001018 | | 1806-04 | 25 | 2009 | 18/12/2009 09:50 |
| 3009 | La Libertad | S.E. GUADALUPE-01 | GU3201 | 350001019 | | 1809-04 | 25 | 2009 | 18/12/2009 09:59 |
| 3010 | La Libertad | S.E. GUADALUPE-01 | GU3202 | 350001020 | | 1830-04 | 10 | 2009 | 18/12/2009 10:37 |
| 3011 | La Libertad | S.E. GUADALUPE-01 | GU3202 | 350001020 | | 1830-04 | 10 | 2009 | 18/12/2009 10:37 |
| 3012 | La Libertad | S.E. SANTIAGO DE CAO | SA9034 | 350001038 | EPLISAC | TR-2009-090 | 15 | 2009 | 03/03/2010 15:10 |
| 3013 | La Libertad | S.E. SANTIAGO DE CAO | SA9035 | 350001039 | EPLI SAC | TR-2009-090 | 40 | 2009 | 03/03/2010 15:37 |
| 3014 | La Libertad | S.E. SANTIAGO DE CAO | SA9036 | 350001040 | EPLI SAC | TR-2009-090 | 15 | 2009 | 03/03/2010 15:50 |
| 3015 | La Libertad | S.E. GUADALUPE-02 | GU2072 | 350001045 | | 1832-04 | 15 | NULL | 08/04/2010 11:14 |
| 3016 | La Libertad | S.E. GUADALUPE-02 | CP1085 | 350001046 | FABEM | 1544 | 75 | 1987 | 08/04/2010 12:24 |
| 3017 | La Libertad | S.E. GUADALUPE-02 | CP1083 | 350001047 | | NULL | 15 | NULL | 08/04/2010 12:47 |
| 3018 | La Libertad | S.E. GUADALUPE-02 | GU2059 | 350001048 | | NULL | 25 | NULL | 08/04/2010 12:51 |
| 3019 | La Libertad | S.E. GUADALUPE-02 | GU2060 | 350001049 | | NULL | 37.5 | NULL | 08/04/2010 12:53 |
| 3020 | La Libertad | S.E. GUADALUPE-02 | GU2058 | 350001050 | | 1841-04 | 25 | NULL | 08/04/2010 12:56 |
| 3021 | La Libertad | S.E. PACASMAYO | PA7033 | 350001051 | I&T | NULL | 75 | NULL | 08/04/2010 20:33 |
| 3022 | La Libertad | S.E. PACASMAYO | PA7035 | 350001054 | I&T | NULL | 50 | 2009 | 15/04/2010 11:20 |
| 3023 | La Libertad | S.E. PACASMAYO | PA7036 | 350001055 | I&T | NULL | 75 | 2009 | 15/04/2010 12:18 |
| 3024 | La Libertad | S.E. PACASMAYO | PA7037 | 350001056 | I&T | NULL | 37.5 | 2009 | 15/04/2010 12:48 |
| 3025 | La Libertad | S.E. PACASMAYO | PA7038 | 350001058 | I&T | NULL | 75 | 2009 | 21/04/2010 16:49 |
| 3026 | La Libertad | S.E. PACASMAYO | PA7039 | 350001059 | I&T | NULL | 75 | 2009 | 21/04/2010 17:57 |
| 3027 | La Libertad | S.E. PACASMAYO | PA7040 | 350001060 | I&T | NULL | 75 | 2009 | 21/04/2010 18:12 |
| 3028 | La Libertad | S.E. PACASMAYO | PA7029 | 350001061 | I&T ELECTRIC S.A. | 500388 | 37.5 | 2009 | 23/04/2010 17:19 |
| 3029 | La Libertad | S.E. PACASMAYO | PA7030 | 350001062 | I&T | NULL | 75 | 2009 | 26/04/2010 16:42 |
| 3030 | La Libertad | S.E. PACASMAYO | PA7031 | 350001063 | I&T | NULL | 75 | 2009 | 26/04/2010 16:43 |
| 3031 | La Libertad | S.E. PACASMAYO | PA7032 | 350001064 | I&T | NULL | 37.5 | 2009 | 26/04/2010 16:45 |
| 3032 | La Libertad | S.E. PACASMAYO | PA7034 | 350001065 | I&T | NULL | 50 | 2009 | 26/04/2010 16:47 |
| 3033 | La Libertad | S.E. GUADALUPE-02 | GU2019 | 350001066 | ABB | 20089 | 160 | 1993 | 14/05/2010 16:24 |
| 3034 | La Libertad | S.E. GUADALUPE-01 | GU3203 | 350001077 | I&T | 500499-03 | 15 | 2010 | 12/07/2010 12:50 |

| | | | | | | | | | |
|------|-------------|-------------------|--------|-----------|-------------------|-------------|------|------|------------------|
| 3035 | La Libertad | S.E. GUADALUPE-02 | CP1090 | 350001078 | I&T | NULL | 25 | 2010 | 14/07/2010 18:39 |
| 3036 | La Libertad | S.E. GUADALUPE-02 | CP1091 | 350001079 | I&T | NULL | 25 | 2010 | 16/07/2010 19:31 |
| 3037 | La Libertad | S.E. GUADALUPE-02 | CP1092 | 350001080 | I&T | 500494-01 | 37.5 | 2010 | 21/07/2010 09:31 |
| 3038 | La Libertad | S.E. GUADALUPE-02 | CP1093 | 350001081 | I&T | 500499-01 | 15 | 2010 | 23/07/2010 11:27 |
| 3039 | La Libertad | S.E. GUADALUPE-02 | CP1094 | 350001082 | I&T | 500495-05 | 50 | 2010 | 26/07/2010 10:02 |
| 3040 | La Libertad | S.E. GUADALUPE-02 | CP1095 | 350001083 | I&T | 500496-05 | 75 | 2010 | 26/07/2010 10:27 |
| 3041 | La Libertad | S.E. GUADALUPE-01 | GU3204 | 350001084 | I&T | 500500 | 25 | 2010 | 03/08/2010 18:31 |
| 3042 | La Libertad | S.E. GUADALUPE-02 | CP1096 | 350001085 | I&T | 500495-07 | 25 | 2010 | 04/08/2010 16:23 |
| 3043 | La Libertad | S.E. GUADALUPE-02 | GU2074 | 350001086 | I&T | 500492-03 | 15 | 2010 | 04/08/2010 17:31 |
| 3044 | La Libertad | S.E. GUADALUPE-02 | GU2075 | 350001087 | I&T | 500493-07 | 100 | 2010 | 05/08/2010 09:36 |
| 3045 | La Libertad | S.E. GUADALUPE-01 | GU3205 | 350001088 | I&T | 500494-02 | 37.5 | 2010 | 05/08/2010 11:31 |
| 3046 | La Libertad | S.E. GUADALUPE-01 | GU3206 | 350001089 | I&T | 500494-03 | 37.5 | 2010 | 05/08/2010 14:36 |
| 3047 | La Libertad | S.E. GUADALUPE-01 | GU3207 | 350001090 | I&T | 500495-02 | 50 | 2010 | 05/08/2010 14:59 |
| 3048 | La Libertad | S.E. PACASMAYO | PA6054 | 350001091 | I&T ELECTRIC S.A. | 500496-04 | 75 | 2010 | 11/08/2010 09:50 |
| 3049 | La Libertad | S.E. PACASMAYO | PA6055 | 350001092 | I&T ELECTRIC S.A. | 500495-04 | 50 | 2010 | 11/08/2010 10:09 |
| 3050 | La Libertad | S.E. PACASMAYO | PA6056 | 350001093 | I&T ELECTRIC S.A. | 500496-13 | 75 | 2010 | 11/08/2010 10:29 |
| 3051 | La Libertad | S.E. PACASMAYO | PA6057 | 350001094 | I&T ELECTRIC S.A. | NULL | 75 | 2010 | 12/08/2010 16:03 |
| 3052 | La Libertad | S.E. PACASMAYO | PA6059 | 350001095 | I&T ELECTRIC S.A. | NULL | 75 | 2010 | 12/08/2010 16:15 |
| 3053 | La Libertad | S.E. PACASMAYO | PA6060 | 350001096 | I&T ELECTRIC S.A. | NULL | 75 | 2010 | 12/08/2010 16:25 |
| 3054 | La Libertad | S.E. PACASMAYO | PA6058 | 350001097 | I&T ELECTRIC S.A. | 500494-05 | 37.5 | 2010 | 13/08/2010 17:57 |
| 3055 | La Libertad | S.E. GUADALUPE-01 | GU3208 | 350001098 | I&T | 500495-07 | 50 | 2010 | 16/08/2010 18:59 |
| 3056 | La Libertad | S.E. PACASMAYO | PA6061 | 350001099 | I&T ELECTRIC S.A. | 500496-18 | 75 | 2010 | 17/08/2010 15:35 |
| 3057 | La Libertad | S.E. PACASMAYO | PA6062 | 350001100 | I&T ELECTRIC S.A. | 500496-12 | 75 | 2010 | 17/08/2010 16:35 |
| 3058 | La Libertad | S.E. PACASMAYO | PA6063 | 350001101 | I&T ELECTRIC S.A. | 500496-01 | 75 | 2010 | 18/08/2010 09:00 |
| 3059 | La Libertad | S.E. GUADALUPE-01 | GU3209 | 350001102 | I&T | 500493-03 | 25 | 2010 | 19/08/2010 16:24 |
| 3060 | La Libertad | S.E. GUADALUPE-01 | GU3210 | 350001103 | I&T | 500494-04 | 37.5 | NULL | 19/08/2010 16:30 |
| 3061 | La Libertad | S.E. PACASMAYO | PA6064 | 350001104 | I&T ELECTRIC S.A. | 500496-08 | 75 | 2010 | 19/08/2010 18:46 |
| 3062 | La Libertad | S.E. PACASMAYO | PA6065 | 350001105 | I&T ELECTRIC S.A. | 500495-01 | 50 | 2010 | 20/08/2010 08:21 |
| 3063 | La Libertad | S.E. PACASMAYO | PA6066 | 350001106 | I&T ELECTRIC S.A. | 500496-09 | 75 | 2010 | 20/08/2010 08:49 |
| 3064 | La Libertad | S.E. PACASMAYO | PA6067 | 350001107 | I&T ELECTRIC S.A. | 500496-1475 | 75 | 2010 | 20/08/2010 09:38 |
| 3065 | La Libertad | S.E. PACASMAYO | PA6068 | 350001108 | I&T ELECTRIC S.A. | 500496-17 | 75 | 2010 | 20/08/2010 09:52 |
| 3066 | La Libertad | S.E. PACASMAYO | PA6069 | 350001109 | I&T ELECTRIC S.A. | 500496-15 | 75 | 2010 | 20/08/2010 10:40 |
| 3067 | La Libertad | S.E. PACASMAYO | PA6070 | 350001110 | I&T ELECTRIC S.A. | 500495-03 | 50 | 2010 | 20/08/2010 12:44 |

| | | | | | | | | | |
|------|-------------|----------------------|--------|-----------|-------------------|-----------|------|------|------------------|
| 3068 | La Libertad | S.E. GUADALUPE-02 | GU2076 | 350001111 | I&T | NULL | 10 | 2010 | 20/08/2010 15:56 |
| 3069 | La Libertad | S.E. GUADALUPE-01 | GU3211 | 350001112 | I&T | 500498-02 | 10 | 2010 | 23/08/2010 19:18 |
| 3070 | La Libertad | S.E. PACASMAYO | PA6071 | 350001113 | I&T ELECTRIC S.A. | 500496-10 | 75 | 2010 | 25/08/2010 08:50 |
| 3071 | La Libertad | S.E. PACASMAYO | PA6072 | 350001115 | I&T ELECTRIC S.A. | 500493-02 | 25 | 2010 | 25/08/2010 17:40 |
| 3072 | La Libertad | S.E. PACASMAYO | PA7041 | 350001116 | I&T ELECTRIC S.A. | NULL | 75 | NULL | 31/08/2010 16:38 |
| 3073 | La Libertad | S.E. PACASMAYO | PA7042 | 350001117 | I&T ELECTRIC S.A. | NULL | 50 | 2010 | 31/08/2010 16:49 |
| 3074 | La Libertad | S.E. CASAGRANDE-01 | VC2013 | 350001119 | I&T ELECTRIC S.A. | NULL | 15 | 2010 | 01/09/2010 15:39 |
| 3075 | La Libertad | S.E. CASAGRANDE-02 | VC4052 | 350001120 | I&T ELECTRIC S.A. | NULL | 15 | 2010 | 02/09/2010 09:48 |
| 3076 | La Libertad | S.E. SANTIAGO DE CAO | SA9037 | 350001121 | I&T ELECTRIC S.A. | NULL | 15 | 2010 | 02/09/2010 12:49 |
| 3077 | La Libertad | S.E. SANTIAGO DE CAO | SA8007 | 350001123 | I&T ELECTRIC S.A. | 500497-01 | 15 | 2010 | 06/09/2010 09:26 |
| 3078 | La Libertad | S.E. PAIJAN | PJ2048 | 350001124 | I&T ELECTRIC S.A. | NULL | 15 | 2010 | 06/09/2010 12:43 |
| 3079 | La Libertad | S.E. CASAGRANDE-01 | VC1028 | 350001125 | I&T ELECTRIC S.A. | NULL | 15 | 2010 | 06/09/2010 17:38 |
| 3080 | La Libertad | S.E. PACASMAYO | PA6073 | 350001128 | I&T ELECTRIC S.A. | 500496-19 | 75 | 2010 | 20/09/2010 18:21 |
| 3081 | La Libertad | S.E. PACASMAYO | PA6074 | 350001129 | I&T ELECTRIC S.A. | 500496-20 | 75 | 2010 | 20/09/2010 18:42 |
| 3082 | La Libertad | S.E. PACASMAYO | PA6075 | 350001130 | I&T ELECTRIC S.A. | 500496-07 | 75 | 2010 | 20/09/2010 18:59 |
| 3083 | La Libertad | S.E. PACASMAYO | PA6076 | 350001131 | I&T ELECTRIC S.A. | 500496-06 | 75 | 2010 | 21/09/2010 08:46 |
| 3084 | La Libertad | S.E. PAIJAN | PJ7051 | 350001151 | H&P INDUSTRIAL | 3257 | 25 | 2010 | 21/01/2011 16:55 |
| 3085 | La Libertad | S.E. PAIJAN | PJ7052 | 350001153 | H&P INDUSTRIAL | 3258 | 25 | 2010 | 21/01/2011 17:04 |
| 3086 | La Libertad | S.E. PAIJAN | PJ2049 | 350001157 | CEA | 34903-02 | 37.5 | 2009 | 07/02/2011 16:21 |
| 3087 | La Libertad | S.E. SANTIAGO DE CAO | SA9038 | 350001161 | I&T ELECTRIC S.A. | 501103-01 | 15 | 2010 | 10/03/2011 11:40 |
| 3088 | La Libertad | S.E. SANTIAGO DE CAO | SA9039 | 350001162 | I&T ELECTRIC S.A. | 501103-02 | 15 | 2010 | 10/03/2011 12:18 |
| 3089 | La Libertad | S.E. CASAGRANDE-02 | VC4053 | 350001163 | I&T ELECTRIC S.A. | 501105-02 | 10 | 2010 | 15/03/2011 19:26 |
| 3090 | La Libertad | S.E. CASAGRANDE-02 | VC4054 | 350001164 | I&T ELECTRIC S.A. | 501105-06 | 10 | 2010 | 15/03/2011 19:39 |
| 3091 | La Libertad | S.E. CASAGRANDE-02 | VC4055 | 350001165 | I&T ELECTRIC S.A. | 501106-01 | 25 | 2010 | 15/03/2011 19:47 |
| 3092 | La Libertad | S.E. CASAGRANDE-02 | VC4056 | 350001166 | I&T ELECTRIC S.A. | 501105-01 | 10 | 2010 | 15/03/2011 20:00 |
| 3093 | La Libertad | S.E. CASAGRANDE-02 | VC4057 | 350001167 | I&T ELECTRIC S.A. | 501105-05 | 10 | 2010 | 15/03/2011 20:07 |
| 3094 | La Libertad | S.E. CASAGRANDE-02 | VC4058 | 350001168 | I&T ELECTRIC S.A. | 501106-02 | 25 | 2010 | 17/03/2011 09:15 |
| 3095 | La Libertad | S.E. CASAGRANDE-02 | VC4059 | 350001169 | I&T ELECTRIC S.A. | 501107 | 37.5 | 2010 | 17/03/2011 10:39 |
| 3096 | La Libertad | S.E. CASAGRANDE-02 | VC4060 | 350001170 | I&T ELECTRIC S.A. | 501105-04 | 10 | 2010 | 17/03/2011 10:52 |
| 3097 | La Libertad | S.E. CASAGRANDE-02 | VC4061 | 350001171 | I&T ELECTRIC S.A. | 501105-03 | 10 | 2010 | 17/03/2011 11:24 |
| 3098 | La Libertad | S.E. CHILETE | CL2305 | 350001172 | I&T ELECTRIC S.A. | 501103-01 | 15 | 2010 | 22/03/2011 16:16 |
| 3099 | La Libertad | S.E. PAIJAN | PJ7053 | 350001208 | Hohagen | 807 | 160 | 1994 | 26/05/2011 16:21 |
| 3100 | La Libertad | S.E. SANTIAGO DE CAO | SA9040 | 350001211 | ROMAGNOLE PRODUC | NULL | 25 | 2011 | 03/06/2011 09:59 |

| | | | | | | | | | |
|------|-------------|-------------------|--------|-----------|-------------------|-------------|-----|------|------------------|
| 3101 | La Libertad | S.E. GUADALUPE-02 | CP1098 | 350001231 | I&T | 501616 - 02 | 25 | 2011 | 17/11/2011 12:48 |
| 3102 | La Libertad | S.E. PAIJAN | PJ2052 | 350001255 | ROMAGNOLE PRODUC | 376955 | 75 | 2003 | 18/04/2012 17:50 |
| 3103 | La Libertad | S.E. GUADALUPE-02 | GU2157 | 350001257 | CEA | 36318 | 25 | 2012 | 03/05/2012 11:39 |
| 3104 | La Libertad | S.E. PAIJAN | PJ2056 | 350001266 | I&T ELECTRIC S.A. | 500493-04 | 25 | 2010 | 17/09/2012 10:25 |
| 3105 | La Libertad | S.E. GUADALUPE-02 | CP1099 | 350001268 | | NULL | 250 | NULL | 15/10/2012 16:22 |
| 3106 | La Libertad | S.E. PACASMAYO | PA7043 | 350001291 | EPLISAC | TR2012-1000 | 100 | 2012 | 05/02/2013 11:59 |
| 3107 | La Libertad | S.E. PACASMAYO | PA7044 | 350001292 | EPLISAC | TR2012-1000 | 75 | 2012 | 07/02/2013 16:12 |
| 3108 | La Libertad | S.E. GUADALUPE-01 | GU3218 | 350001303 | EPLISAC | TR2013-0104 | 75 | 2013 | 08/05/2013 16:36 |
| 3109 | La Libertad | S.E. GUADALUPE-01 | GU3219 | 350001304 | EPLISAC | TR2013-0104 | 75 | 2013 | 08/05/2013 16:47 |

Reporte de Subestaciones de Terceros en los Sist. Eléctricos de Hidrandina en la Región La Libertad.

| Item | Región | Nombre CT | Subestacion | propietario | tracodigo | Marca | No_Serie | PotenciaTrafo | Año_Fabric |
|------|-------------|------------------------|-------------|---|-----------|------------------------|-------------|---------------|------------|
| 1 | La Libertad | S.E. TRUJILLO NORTE | HI2401 | SEGURINDUSTRIA II | 300000010 | DELCROSA | 141799T-1 | 300 | 2001 |
| 2 | La Libertad | S.E. PORVENIR | HI2046 | SEDALIB POZO L-11 | 300000017 | BROWN BOVERI | 15510 | 80 | 1981 |
| 3 | La Libertad | S.E. TRUJILLO NORTE | HI2393 | AVICOLA JB SAC | 300000018 | SUBEST. ELECTRICAS S.A | 1024596 | 75 | 2001 |
| 4 | La Libertad | S.E. TRUJILLO NORTE | HI2405 | AGROPECUARIA RODRIGUEZ EIRL. | 300000019 | ABB | LD100282-01 | 160 | 2001 |
| 5 | La Libertad | S.E. MOCHE | MO2407 | MORAVA S.A | 300000020 | DELCROSA | 141874T1 | 50 | 2001 |
| 6 | La Libertad | S.E. TRUJILLO NORTE | HI2400 | NEXTEL DEL PERU S.A. | 300000023 | RESELEC | 1013-08 | 50 | 2010 |
| 7 | La Libertad | S.E. TRUJILLO SUR | HI2357 | DAKOTA GAMING PERU SAC. | 300000024 | CEA | 30869 | 100 | 1996 |
| 8 | La Libertad | S.E. TRUJILLO NOROESTE | HI2403 | TRAS LA CASA | 300000028 | HOHAGEN HNOS. | 1522 | 50 | 2000 |
| 9 | La Libertad | S.E. TRUJILLO SUR | HI2034 | HERMANITAS DE LOS ANCIANOS DESAMPARADOS | 300000031 | BROWN BOVERI | L-11618 | 80 | 1973 |
| 10 | La Libertad | S.E. TRUJILLO SUR | HI2388 | TELEFONICA MOVILES S.A. | 300000079 | ELECTRIC POWER | DE-745 | 50 | 2001 |
| 11 | La Libertad | S.E. HUAMACHUCO | HM0102 | TELEFONICA DEL PERU S.A.A. | 300000081 | SPECTRUM | 243 | 100 | 2000 |
| 12 | La Libertad | S.E. HUAMACHUCO | HM0103 | BIM-323 CUARTEL SANTIAGO ZAVALA | 300000082 | ABB | 1035 | 25 | 1998 |
| 13 | La Libertad | S.E. PORVENIR | HI2389 | AGROINDUSTRIAL LAREDO S.A. | 300000096 | DELCROSA | 1961 | 100 | 1961 |
| 14 | La Libertad | S.E. SALAVERRY | SY2088 | FAMESA EXPLOSIVOS S.A. | 300000098 | FRESA | 4076 | 50 | 1980 |
| 15 | La Libertad | S.E. TRUJILLO SUR | HI2001 | CONSEJO TRANSITORIO DE ADMINISTRACION | 300000174 | ABB | L-10045-10 | 75 | 2000 |
| 16 | La Libertad | S.E. PORVENIR | HI2404 | AGROP.CERRO BLANCO(ADRIANITA) | 300000177 | DELCROSA | 348550 | 125 | 2001 |
| 17 | La Libertad | S.E. TRUJILLO SUR | MO2402 | JORGE CONTRERAS MEDINA | 300000178 | HOHAGEN HNOS. | 2632 | 50 | 2001 |
| 18 | La Libertad | S.E. TRUJILLO SUR | HI2411 | ESSALUD | 300000179 | ISOELECTRIC | 5291 | 160 | 2000 |
| 19 | La Libertad | S.E. TRUJILLO SUR | HI2417 | TELEFONICA DEL PERU | 300000189 | DELCROSA | 141972T1 | 400 | 2001 |
| 20 | La Libertad | S.E. TRUJILLO SUR | HI2420 | GOLF Y COUNTRY CLUB DE TRUJILLO | 300000191 | DELCROSA | 141199T-1 | 160 | 1998 |
| 21 | La Libertad | S.E. TRUJILLO SUR | HI2416 | TIM PERU S.A.C. | 300000199 | ABB | L240502-01 | 200 | 2004 |
| 22 | La Libertad | S.E. TRUJILLO SUR-01 | SY2426 | ITALMAR | 300000206 | HOHAGEN HNOS. | 1017 | 1500 | 1994 |
| 23 | La Libertad | S.E. TRUJILLO NOROESTE | HI2413 | AGROPECUARIA CHIMU SA | 300000210 | PROMELSA | S3-000012 | 500 | 2001 |
| 24 | La Libertad | S.E. HUAMACHUCO | HM0408 | ADINELSA | 300000214 | ABB | 1014 | 40 | 1998 |
| 25 | La Libertad | S.E. HUAMACHUCO | HM0410 | ADINELSA | 300000215 | ABB | 1023 | 40 | 1998 |
| 26 | La Libertad | S.E. HUAMACHUCO | HM0502 | ADINELSA | 300000216 | KAIVET | S/PLACA | 10 | 2001 |
| 27 | La Libertad | S.E. HUAMACHUCO | HM0504 | ADINELSA | 300000217 | KAIVET | 5331310 | 10 | 1998 |
| 28 | La Libertad | S.E. HUAMACHUCO | HM0505 | ADINELSA | 300000218 | KAIVET | 5331311 | 10 | 1998 |
| 29 | La Libertad | S.E. HUAMACHUCO | HM0506 | ADINELSA | 300000219 | | NULL | 25 | NULL |
| 30 | La Libertad | S.E. HUAMACHUCO | HM0507 | ADINELSA | 300000220 | KAIVET | 6330048 | 15 | 1998 |

| | | | | | | | | | |
|----|-------------|------------------------|--------|---|-----------|----------------------|-------------|------|------|
| 31 | La Libertad | S.E. HUAMACHUCO | HM0508 | ADINELSA | 300000221 | ITAIPU | 92990 | 15 | 2000 |
| 32 | La Libertad | S.E. TRUJILLO SUR | HI2002 | TELEFONICA DEL PERU S.A.A. | 300000223 | DELCROSA | 141263T1 | 400 | 1998 |
| 33 | La Libertad | S.E. SALAVERRY | SY2422 | FAMESA | 300000225 | ABB | L7012223-01 | 160 | 2001 |
| 34 | La Libertad | S.E. MOCHE | MO2295 | BRUNO BRACAMONTE MORENO | 300000226 | OLAYA | 1425 | 250 | 2006 |
| 35 | La Libertad | S.E. TRUJILLO NORTE | HI2446 | MOLINO DE ALIMENTOS BALANCEADOS | 300000228 | ELECTRO VARA | 150-2-03 | 200 | 2003 |
| 36 | La Libertad | S.E. TRUJILLO SUR | HI2439 | Steelwork Ingenieros S.A.C. | 300000244 | Electric Power | 126630 | 25 | 1996 |
| 37 | La Libertad | S.E. TRUJILLO SUR | HI2442 | AGERSA S.R.L. | 300000246 | DELCROSA | 142295-T1 | 50 | 2003 |
| 38 | La Libertad | S.E. TRUJILLO NORTE | HI2443 | CORPORACION AVICOLA EIRL | 300000249 | I &TELECTRIC SAC | 5795 | 50 | 2002 |
| 39 | La Libertad | S.E. PORVENIR | HI2444 | PRODISUR SRL. | 300000250 | ELECIN-CEA | 34981 | 100 | 2003 |
| 40 | La Libertad | S.E. SALAVERRY | SY2445 | CONSERVERA ZARMY | 300000252 | DELCROSA | SIN PLACA | 100 | 2009 |
| 41 | La Libertad | S.E. TRUJILLO SUR | HI2281 | ALICORP S.A.A. | 300000253 | DELCROSA | 136002T1 | 1500 | 1994 |
| 42 | La Libertad | S.E. TRUJILLO NOROESTE | HI2316 | INVERSIONES DEL SUR SAC. | 300000254 | AVJ | D-2660 | 160 | 1996 |
| 43 | La Libertad | S.E. TRUJILLO SUR | HI2326 | CEPUNT -U.N.T. | 300000255 | DELCROSA | 160379TS | 315 | 2000 |
| 44 | La Libertad | S.E. TRUJILLO SUR | HI2332 | FABRICA DE PLASTICOS LUMQ PLAST S.R. LTDA | 300000256 | DELCROSA | 138571T1 | 80 | 1996 |
| 45 | La Libertad | S.E. TRUJILLO NOROESTE | HI2355 | CLINICA PERUANA AMERICANA | 300000257 | CEA | 35647 | 75 | 2003 |
| 46 | La Libertad | S.E. TRUJILLO NORTE | HI2372 | INGENIEROS EN ACCION SRL. | 300000258 | DELCROSA | 139707T4 | 50 | 1998 |
| 47 | La Libertad | S.E. TRUJILLO NOROESTE | HI2391 | FACTORIA BRUCE S.A. | 300000259 | DELCROSA | 11815 | 200 | 1975 |
| 48 | La Libertad | S.E. HUAMACHUCO | HM0101 | RADIO LOS ANDES | 300000260 | ABB | 100038-01 | 25 | 2000 |
| 49 | La Libertad | S.E. TRUJILLO NOROESTE | HI2242 | FABRICA DE HIELO " EL DELFIN " | 300000262 | FABEN | 2029 | 250 | 1992 |
| 50 | La Libertad | S.E. VIRU | VI0314 | CARLOS GONZALEZ CARRANZA | 300000263 | DELCROSA | 126199T | 64 | 1985 |
| 51 | La Libertad | S.E. VIRU | VI0412 | ALFONSO ALEJO SEVILLANO | 300000270 | HOHAGEN HNOS. | 432 | 50 | 1991 |
| 52 | La Libertad | S.E. TRUJILLO SUR | HI2435 | POZO DE OXIDACION | 300000271 | BROWN BOVERY | L-15501 | 800 | 1981 |
| 53 | La Libertad | S.E. TRUJILLO SUR | HI2436 | POZO DE OXIDACIÓN | 300000272 | BROWN BOVERI | 15502 | 250 | 1981 |
| 54 | La Libertad | S.E. TRUJILLO SUR | HI2437 | UPAO | 300000273 | ABB | 24286 | 250 | 1997 |
| 55 | La Libertad | S.E. VIRU | VI0411 | JORGE GUZMAN - EULOGIO ARROYO | 300000280 | HOHAGEN HNOS. | 2304 | 50 | 1999 |
| 56 | La Libertad | S.E. TRUJILLO SUR | HI2030 | BOMBA SAN SIMON | 300000281 | DELCROSA | 123379-T3 | 160 | 1983 |
| 57 | La Libertad | S.E. TRUJILLO NORTE | HI2447 | QUIMIPIEL | 300000301 | DELCROSA | 128574T | 160 | 1987 |
| 58 | La Libertad | S.E. TRUJILLO NORTE | HI2448 | EUROTUBO SAC. | 300000309 | H & P INDUSTRIAL SRL | 3022 | 250 | 2006 |
| 59 | La Libertad | S.E. TRUJILLO NORTE | HI2450 | ROSA ZAVALA DE LA CRUZ. | 300000312 | DELCROSA | 142209T1 | 100 | 2003 |
| 60 | La Libertad | S.E. SALAVERRY | SY2452 | GREEN PERU S.A. | 300000320 | EPLISAC | EPLI 178 | 200 | 2003 |
| 61 | La Libertad | C.H. TARABAMBA | TY0301 | MINERA AURIFERA RETAMAS SA. | 300000324 | DELCROSA | 142143 T1 | 1600 | 2006 |
| 62 | La Libertad | S.E. PALLASCA | SC0104 | Cia. Minera San Simon | 300000325 | ABB | 230110-01 | 500 | 2003 |
| 63 | La Libertad | S.E. VIRU | VI0413 | Soc. Agricola Viru - SAVSA | 300000326 | BRON BOVERI | L-16155 | 500 | 1982 |

| | | | | | | | | | |
|----|-------------|------------------------|--------|--------------------------------------|-----------|---------------------|---------------|-----|------|
| 64 | La Libertad | S.E. TRUJILLO NORTE | HI2454 | RED DE ENERGIA DEL PERU | 300000327 | BROWN BOVERI | L-12699 | 100 | 1976 |
| 65 | La Libertad | S.E. SALAVERRY | SY2456 | EMPRESA DE TRANSPORTES GUZMAN SA. | 300000328 | FABEM | 1800 | 40 | 1991 |
| 66 | La Libertad | S.E. TRUJILLO SUR | HI2458 | MERCANTIL PIZARRO SA. | 300000350 | CEA | 34642 | 500 | 2008 |
| 67 | La Libertad | S.E. TRUJILLO NORTE | HI2459 | EST. DE SERV. ULTRA COMBUSTIBLES | 300000351 | HOHAGEN HNOS | 1950 | 50 | 1998 |
| 68 | La Libertad | S.E. TRUJILLO SUR | HI2460 | HIELERA WIESE | 300000356 | DELCROSA | 142669-TI | 200 | 2003 |
| 69 | La Libertad | S.E. TRUJILLO SUR | HI2461 | DAMPER | 300000363 | CEA | 33094 | 500 | 2003 |
| 70 | La Libertad | S.E. TRUJILLO NORTE | HI2463 | BALANZAS UNIVERSALES | 300000364 | H-H | 3250 | 50 | 2003 |
| 71 | La Libertad | S.E. TRUJILLO SUR | MO2466 | ESTABLO LA PALMA | 300000368 | DELCROSA | 56043 | 50 | 2003 |
| 72 | La Libertad | S.E. PORVENIR | HI2468 | AGROPECUARIA CERRO BLANCO | 300000371 | DELCROSA | 8186311 | 100 | 2000 |
| 73 | La Libertad | S.E. LA FLORIDA | OT1007 | Municipalidad de Salpo | 300000372 | ELECTRIC POWER | T21690 | 25 | 2002 |
| 74 | La Libertad | S.E. TRUJILLO NORTE | HI2469 | LOCAL INDUSTRIAL | 300000373 | D. HOHAGAN | TH049 | 100 | 1988 |
| 75 | La Libertad | S.E. TRUJILLO NORTE | HI2472 | Vilchez Sandoval | 300000374 | Delcrosa | 142274-T1 | 250 | 2003 |
| 76 | La Libertad | S.E. TRUJILLO NORTE | HI2473 | MINERALES TRUJILLO | 300000375 | TRAFO-T | 151806 | 150 | 1980 |
| 77 | La Libertad | S.E. PORVENIR | HI2474 | CAMPIÑA LA MERCED | 300000376 | DELCROSA | 101105-T1 | 160 | 1968 |
| 78 | La Libertad | S.E. TRUJILLO SUR | HI2477 | DANPER | 300000381 | DELCROSA | 133965T | 250 | 1992 |
| 79 | La Libertad | S.E. HUAMACHUCO | HMO411 | ADINELSA | 300000382 | | NULL | 25 | 2005 |
| 80 | La Libertad | S.E. OTUZCO | OT1017 | Comite de Electrificacion San Chique | 300000385 | PYGSA | T-380 | 50 | 2002 |
| 81 | La Libertad | S.E. OTUZCO | OT1019 | COMPAÑÍA DE MARÍA. MARIANISTAS | 300000386 | HOHAGEN | 3307 | 50 | 2004 |
| 82 | La Libertad | S.E. TRUJILLO NOROESTE | HI2478 | ESKE S.R.L. | 300000404 | HOHAGEN HNOS | 3351 | 160 | 2004 |
| 83 | La Libertad | S.E. VIRU | VI0415 | DANPER | 300000405 | EPLISAC | TG20040319-01 | 200 | 2004 |
| 84 | La Libertad | S.E. VIRU | VI0416 | DANPER | 300000406 | PROMELSA | S3-111375 | 250 | 2004 |
| 85 | La Libertad | S.E. VIRU | VI0417 | DANPER | 300000407 | PROMELSA | S3-111407 | 100 | 2004 |
| 86 | La Libertad | S.E. OTUZCO | OT1020 | COMITE DE ELECTRIFICACIÓN | 300000408 | ELKO | S3-111458 | 75 | 2004 |
| 87 | La Libertad | S.E. TRUJILLO NOROESTE | HI2424 | NUTRIMENTOS TRUJILLO | 300000417 | PACIFIC ELECTRIC | 11756 | 75 | 2002 |
| 88 | La Libertad | S.E. OTUZCO | OT1002 | CANAL 11 | 300000428 | ABB | 135721 | 25 | 1993 |
| 89 | La Libertad | S.E. HUAMACHUCO | HMO401 | ADINELSA | 300000429 | ABB | LD001009 | 40 | 1998 |
| 90 | La Libertad | S.E. OTUZCO | OT1001 | JUNTA DE LA MISION EXTRANJERA | 300000430 | BROWN BOVERI CANEPA | 18302 | 80 | 1988 |
| 91 | La Libertad | S.E. VIRU | VI0410 | CENORSA CONTRATISTAS GENERALES | 300000434 | DELCROSA | 170623-T | 160 | 1998 |
| 92 | La Libertad | S.E. HUAMACHUCO | HMO403 | ADINELSA | 300000436 | MEGA | 103794 | 40 | 1997 |
| 93 | La Libertad | S.E. HUAMACHUCO | HMO405 | ADINELSA | 300000437 | MEGA | 103717 | 40 | 1997 |
| 94 | La Libertad | S.E. TRUJILLO NOROESTE | HI2384 | BARLETA LIBERTAD S.A.C. | 300000459 | DELCROSA | 30011 | 250 | 1976 |
| 95 | La Libertad | S.E. TRUJILLO SUR | HI2385 | GRIFO REPSOL | 300000464 | SIEMENS | 161616 | 50 | 1999 |
| 96 | La Libertad | S.E. TRUJILLO SUR | HI2385 | GRIFO REPSOL | 300000464 | SIEMENS | 161616 | 50 | 1999 |

| | | | | | | | | | |
|-----|-------------|-------------------|--------|---|-----------|----------------|------------|------|------|
| 97 | La Libertad | S.E. TRUJILLO SUR | HI2387 | BELLSOUTH | 300000465 | ELECTRIC POWER | D-746 | 50 | 2001 |
| 98 | La Libertad | S.E. VIRU | VI0375 | TALSA | 300000471 | DELCROSA | 130096T1 | 40 | 1987 |
| 99 | La Libertad | S.E. VIRU | VI0413 | Soc. Agricola Viru - SAVSA | 300000472 | BRON BOVERI | L-16156 | 500 | 1982 |
| 100 | La Libertad | S.E. VIRU | VI0376 | RAUL DE LA CRUZ | 300000473 | DELCROSA | 127865T | 50 | 1980 |
| 101 | La Libertad | S.E. VIRU | VI0377 | FRANCISCO MENDIETA | 300000474 | DELCROSA | 127824T2 | 64 | 1966 |
| 102 | La Libertad | S.E. VIRU | VI0378 | SEGUNDO VARAS - COLECTIVO | 300000475 | DELCROSA | 127824 T-1 | 64 | 1986 |
| 103 | La Libertad | S.E. VIRU | VI0378 | SEGUNDO VARAS - COLECTIVO | 300000475 | DELCROSA | 127824 T-1 | 64 | 1986 |
| 104 | La Libertad | S.E. VIRU | VI0378 | SEGUNDO VARAS - COLECTIVO | 300000475 | DELCROSA | 127824 T-1 | 64 | 1986 |
| 105 | La Libertad | S.E. VIRU | VI0380 | SIXTO PEREZ - COLECTIVO | 300000476 | DELCROSA | 1272491 | 60 | 1986 |
| 106 | La Libertad | S.E. VIRU | VI0381 | PEDRO NIETO POLO-COLECTIVO | 300000477 | DELCROSA | 126356 T-3 | 64 | 1986 |
| 107 | La Libertad | S.E. VIRU | VI0382 | LUIS RODRIGUEZ HUANCA-COLECTIVO | 300000478 | DELCROSA | 123532T-1 | 64 | 1986 |
| 108 | La Libertad | S.E. VIRU | VI0383 | PEDRO MONTERO VILLANUEVA | 300000479 | DELCROSA | 426632 T-7 | 64 | 1986 |
| 109 | La Libertad | S.E. VIRU | VI0385 | F. GUTIERREZ - GENARO COSTILLA | 300000480 | DELCROSA | 127442T | 80 | 1986 |
| 110 | La Libertad | S.E. VIRU | VI0385 | F. GUTIERREZ - GENARO COSTILLA | 300000480 | DELCROSA | 127442T | 80 | 1986 |
| 111 | La Libertad | S.E. VIRU | VI0389 | AGROPECUARIA GANOZA OREZZOLI SA | 300000483 | DELCROSA | 118028 T | 50 | 1980 |
| 112 | La Libertad | S.E. VIRU | VI0390 | ALICIA JOY - CHANG | 300000484 | | NULL | 100 | 2006 |
| 113 | La Libertad | S.E. VIRU | VI0397 | PROYECTO CHAVIMOCHIC | 300000487 | NULL | 2910455 | 160 | 1997 |
| 114 | La Libertad | S.E. VIRU | VI0398 | JOSE LINARES | 300000488 | DELCROSA | 128532 T-4 | 64 | 2006 |
| 115 | La Libertad | S.E. VIRU | VI0398 | JOSE LINARES | 300000488 | DELCROSA | 128532 T-4 | 64 | 2006 |
| 116 | La Libertad | S.E. VIRU | VI0399 | Soc. Agricola Viru - SAVSA | 300000489 | I & T ELECTRIC | 500124-02 | 160 | 2009 |
| 117 | La Libertad | S.E. VIRU | VI0400 | Soc. Agricola Viru - SAVSA | 300000490 | HOHAGEN HNOS. | 1342 | 160 | 1995 |
| 118 | La Libertad | S.E. VIRU | VI0402 | Agroindustria Santa Agustina SA | 300000491 | SIEMENS | T0180 | 100 | 1998 |
| 119 | La Libertad | S.E. VIRU | VI0403 | TALSA N1 | 300000492 | ICT | 11711 | 160 | 1974 |
| 120 | La Libertad | S.E. PALLASCA | SC0103 | ESTABLO SAN SIMON - SEGUNDO MANUEL SANCHEZ PA | 300000498 | ABB | 100235-01 | 250 | 2000 |
| 121 | La Libertad | S.E. PALLASCA | SC0101 | Cia Minera Aurifera Santa Rosa SA | 300000499 | ABB | 909 | 800 | 1998 |
| 122 | La Libertad | S.E. PALLASCA | SC0102 | COMPANIA MINERA AURIFERA SANTA ROSA | 300000500 | ABB | 190333-02 | 200 | 1999 |
| 123 | La Libertad | S.E. VIRU | VI0301 | CENORSA CONTRATISTAS GENERALES | 300000513 | LCT | A7236 | 160 | 1972 |
| 124 | La Libertad | S.E. VIRU | VI0303 | PECUARIA SANTA CATALINA VIRU VIRU | 300000514 | TEISA | 1805 | 37.5 | 1991 |
| 125 | La Libertad | S.E. VIRU | VI0304 | CHONG CHOY DAVID | 300000515 | DELCROSA | 119038T-1 | 160 | 1980 |
| 126 | La Libertad | S.E. VIRU | VI0306 | SEDALIB S.A. | 300000517 | ELKO | 2205045 | 50 | 1987 |
| 127 | La Libertad | S.E. VIRU | VI0307 | TELEFONICA DEL PERU S.A.A. | 300000518 | DELCROSA | 161866T1 | 100 | 1999 |
| 128 | La Libertad | S.E. VIRU | VI0308 | ASPESUD | 300000519 | RYMEL | KM-12342 | 37.5 | 2006 |
| 129 | La Libertad | S.E. VIRU | VI0308 | ASPESUD | 300000519 | RYMEL | KM-12342 | 37.5 | 2006 |

| | | | | | | | | | |
|-----|-------------|------------------------|--------|--------------------------------------|-----------|----------------|-----------|-----|------|
| 130 | La Libertad | S.E. VIRU | VI0310 | F. MAURICIO V | 300000520 | DELCROSA | 127046T | 80 | 1986 |
| 131 | La Libertad | S.E. VIRU | VI0311 | SEDALIB S.A. | 300000521 | DELCROSA | 188975 | 100 | 1987 |
| 132 | La Libertad | S.E. VIRU | VI0313 | AGRICOLA LA MERCED S.A. | 300000523 | | NULL | 40 | 2006 |
| 133 | La Libertad | S.E. VIRU | VI0313 | AGRICOLA LA MERCED S.A. | 300000523 | | NULL | 40 | 2006 |
| 134 | La Libertad | S.E. VIRU | VI0317 | MANUCCI | 300000524 | NULL | | 160 | 2006 |
| 135 | La Libertad | S.E. VIRU | VI0318 | R. DONATO C. | 300000525 | ELKO | 2420017 | 75 | 1986 |
| 136 | La Libertad | S.E. VIRU | VI0318 | R. DONATO C. | 300000525 | ELKO | 2420017 | 75 | 1986 |
| 137 | La Libertad | S.E. VIRU | VI0319 | E. MONTORO S.R.L. | 300000526 | DELCROSA | 126552T6 | 64 | 1983 |
| 138 | La Libertad | S.E. VIRU | VI0322 | GRIFO MARISSA | 300000528 | SIEMENS | TO144 | 25 | 1996 |
| 139 | La Libertad | S.E. VIRU | VI0323 | CEFOC-NO 3 - VIRU | 300000529 | ELKO | 2205403 | 50 | 1999 |
| 140 | La Libertad | S.E. VIRU | VI0325 | A. MIRANDA T | 300000531 | AEI-INGENIEROS | 11583 | 160 | 1994 |
| 141 | La Libertad | S.E. TRUJILLO NORTE | HI2441 | AGROPECUARIA CHIMU S. A. | 300000532 | DELCROSA | 142170T1 | 500 | 2002 |
| 142 | La Libertad | S.E. VIRU | VI0328 | AGROPECUARIA DOÑA INES | 300000533 | DELCROSA | 127095T1 | 160 | 1986 |
| 143 | La Libertad | S.E. VIRU | VI0329 | GRILUSE. S.R.LTDA.(GRIFO) | 300000534 | ABB | T-1997 | 25 | 1995 |
| 144 | La Libertad | S.E. VIRU | VI0330 | LOZGAL. S.R. LTDA | 300000535 | DELCROSA | 129707 T | 25 | 1987 |
| 145 | La Libertad | S.E. VIRU | VI0335 | RODOLFO VAZALLO PUGLISEVICH | 300000537 | DELCROSA | 127449T | 50 | 1986 |
| 146 | La Libertad | S.E. VIRU | VI0339 | INDUSTRIAS VEPINSA DEL PERU S.A.C. | 300000539 | CEVEPE | 1308 | 400 | 1980 |
| 147 | La Libertad | S.E. VIRU | VI0374 | TALSA | 300000540 | NULL | | 250 | 2006 |
| 148 | La Libertad | S.E. TRUJILLO SUR | HI2467 | CC ZONA FRANCA | 300000563 | Electric Power | 32217 | 200 | 2003 |
| 149 | La Libertad | S.E. HUAMACHUCO | HM0105 | ANTENA TELEFONICA | 300000612 | FASETRON | 15054 | 25 | 2005 |
| 150 | La Libertad | S.E. TRUJILLO NOROESTE | HI2111 | MORILLAS | 300000783 | DELCROSA | 868 | 315 | 1963 |
| 151 | La Libertad | S.E. TRUJILLO NOROESTE | HI2365 | VIHEDA S.A. | 300000972 | DELCROSA | 139186T3 | 50 | 1996 |
| 152 | La Libertad | S.E. TRUJILLO NOROESTE | HI2366 | JARDINES DE TRUJILLO SA. | 300000973 | ABB | LD1159 | 100 | 1998 |
| 153 | La Libertad | S.E. TRUJILLO NOROESTE | HI2367 | CEP Nstra. Sra. del Perpetuo Socorro | 300000974 | DELCROSA | 341927T1 | 50 | 1998 |
| 154 | La Libertad | S.E. TRUJILLO NOROESTE | HI2368 | SEDALIB S.A. | 300000975 | ELECTRIC POWER | T97996 | 400 | 1997 |
| 155 | La Libertad | S.E. TRUJILLO NORTE | HI2369 | SUL POL SAC. | 300000976 | DELCROSA | 138582T1 | 250 | 1996 |
| 156 | La Libertad | S.E. TRUJILLO NORTE | HI2369 | SUL POL SAC. | 300000976 | DELCROSA | 138582T1 | 250 | 1996 |
| 157 | La Libertad | S.E. TRUJILLO NORTE | HI2370 | SUELAS LATINAS SAC. | 300000978 | DELCROSA | 133487T1 | 200 | 1992 |
| 158 | La Libertad | S.E. TRUJILLO NORTE | HI2371 | LLAMA GAS SA. | 300000979 | BROWN BOVERI | LB-001008 | 40 | 1998 |
| 159 | La Libertad | S.E. TRUJILLO NORTE | HI2373 | CENTRO GAS CAR | 300000980 | DELCROSA | 137582T1 | 80 | 1995 |
| 160 | La Libertad | S.E. TRUJILLO NORTE | HI2374 | SEDALIB SA | 300000981 | DELCROSA | 114533 | 400 | 1978 |
| 161 | La Libertad | S.E. TRUJILLO NORTE | HI2375 | CARE PERU | 300000982 | ELECTRIC POWER | 2002 | 160 | 2002 |
| 162 | La Libertad | S.E. TRUJILLO NOROESTE | HI2376 | AGROINDUSTRIA JOSYMAR SAC | 300000983 | DELCROSA | 129874T | 100 | 1987 |

| | | | | | | | | | |
|-----|-------------|---------------------|--------|---|-----------|------------------------|------------------|-----|------|
| 163 | La Libertad | S.E. TRUJILLO SUR | HI2377 | DIAZ ACARREO GENERALES | 300000984 | DELCROSA | 708458T1 | 40 | 1969 |
| 164 | La Libertad | S.E. TRUJILLO NORTE | HI2378 | SEDALIB SA. | 300000985 | DELCROSA | 107533 | 250 | 1973 |
| 165 | La Libertad | S.E. PORVENIR | HI2380 | SEDALIB SA. | 300000988 | HOHAGEN HNOS. | 1614 | 50 | 1997 |
| 166 | La Libertad | S.E. SALAVERRY | SY2382 | PAN AMERICAN SILVER / CIA. DID SAC. | 300000990 | ABB | L21115 | 100 | 1994 |
| 167 | La Libertad | S.E. PORVENIR | HI2386 | SERVICIOS MULTIPLES VIRGEN DE LA PUERTA | 300000991 | AVJ | T1986 | 125 | 1995 |
| 168 | La Libertad | S.E. VIRU | VI0414 | Soc. Agrícola Viru - SAVSA | 300001010 | HH | 1343 | 250 | 1995 |
| 169 | La Libertad | S.E. SALAVERRY | SY2333 | ESTACION DE SERVICIO PASE SRL | 300001011 | TEISA | 2204 | 25 | 1995 |
| 170 | La Libertad | S.E. SALAVERRY | SY2334 | SEDALIB S.A | 300001012 | OPERANDINA | 58-179 | 100 | 1996 |
| 171 | La Libertad | S.E. PORVENIR | HI2336 | TELEFONICA DAL PERU S.A.A. | 300001014 | DELCROSA | 1393681 | 50 | 1996 |
| 172 | La Libertad | S.E. SALAVERRY | SY2337 | CEMENTOS PACASMAYO S.A.A. | 300001015 | EPLI S.A.C. | TR-2008-02055-07 | 75 | 1990 |
| 173 | La Libertad | S.E. TRUJILLO SUR | MO2338 | INKO SAC. | 300001016 | ELECTRICA OPTIMA | 98029-319 | 50 | 1998 |
| 174 | La Libertad | S.E. TRUJILLO SUR | HI2339 | MOLINOS Y CIA S.A. | 300001017 | HOHAGEN HNOS. | 2430 | 50 | 2000 |
| 175 | La Libertad | S.E. PORVENIR | HI2340 | SENCICO | 300001019 | AVJ | T2088 | 50 | 1996 |
| 176 | La Libertad | S.E. TRUJILLO SUR | MO2341 | MOLINOS DEL NORTE SA. | 300001020 | DELCROSA | 14150711 | 250 | 1999 |
| 177 | La Libertad | S.E. TRUJILLO NORTE | HI2344 | YEMA DE ORO SRLTDA. | 300001022 | HOHAGEN HNOS. | 2423 | 20 | 2000 |
| 178 | La Libertad | S.E. PORVENIR | HI2345 | COMPLEJO TURISTICO EL MIRADOR | 300001023 | ABB | 196118 | 100 | 1993 |
| 179 | La Libertad | S.E. TRUJILLO NORTE | HI2346 | BELLSOUTH PERU S.A. | 300001024 | CEA | 32006 | 50 | 2000 |
| 180 | La Libertad | S.E. TRUJILLO NORTE | HI2348 | MONCADA CASTRO ROCIO DEL PILAR | 300001026 | HOHAGEN HNOS. | 2299 | 80 | 1999 |
| 181 | La Libertad | S.E. TRUJILLO SUR | MO2349 | VICENTE DELFIN CABADA SA. | 300001027 | HOHAGEN HNOS. | 1557 | 50 | 1996 |
| 182 | La Libertad | S.E. TRUJILLO SUR | HI2350 | FABRICACIONES METALICAS LESSAN SRLTDA. | 300001028 | ELKO | 1890205 | 25 | 1999 |
| 183 | La Libertad | S.E. PORVENIR | HI2351 | CEFOP | 300001029 | ELKO | 2420129 | 75 | 1999 |
| 184 | La Libertad | S.E. TRUJILLO NORTE | HI2352 | Distribuidora Norte PACASMAYO SRL | 300001030 | DELCROSA | 141267T1 | 800 | 1999 |
| 185 | La Libertad | S.E. MOCHE | MO2353 | AMERICA MOVIL PERU SAC | 300001031 | CEA | 5885-01 | 25 | 2003 |
| 186 | La Libertad | S.E. PORVENIR | HI2356 | KONG ZARATE ALFONZO | 300001033 | DELCROSA | 56743 | 100 | 2005 |
| 187 | La Libertad | S.E. TRUJILLO SUR | HI2358 | CONAFOVICER | 300001034 | HOHAGEN HNOS. | 1844 | 60 | 1997 |
| 188 | La Libertad | S.E. TRUJILLO SUR | HI2359 | SEDALIB S.A.POZO RE BOMBEO VISTA ALEGRE | 300001035 | ELKO | 2910258 | 160 | 1997 |
| 189 | La Libertad | S.E. TRUJILLO NORTE | HI2362 | Granja Avicola Corazon de Jesus | 300001037 | SUBEST. ELECTRICAS S.A | 07-048 | 125 | 2006 |
| 190 | La Libertad | S.E. TRUJILLO NORTE | HI2292 | MOLINO LA PERLA S.A.C. | 300001039 | DELCROSA | 138761T1 | 50 | 1996 |
| 191 | La Libertad | S.E. TRUJILLO SUR | HI2293 | INDUSTRIA PRO PLAST SAC. | 300001040 | DELCROSA | 139583T-1 | 200 | 1996 |
| 192 | La Libertad | S.E. TRUJILLO SUR | MO2294 | CURTIEMBRE MABEL | 300001041 | DELCROSA | 137007T1 | 80 | 1994 |
| 193 | La Libertad | S.E. TRUJILLO SUR | HI2296 | ALMACENERA CARRANZA S.A.C | 300001042 | CEA | 30472 | 50 | 1994 |
| 194 | La Libertad | S.E. TRUJILLO SUR | HI2298 | TALLER SOLDADURA "LUJAN" | 300001043 | DELCROSA | 140369T1 | 100 | 1997 |
| 195 | La Libertad | S.E. MOCHE | MO2300 | AGROINDUSTRIA LA MERCED S.A. | 300001047 | I & T ELECTRIC | 57486 | 170 | 2007 |

| | | | | | | | | | |
|-----|-------------|------------------------|--------|--|-----------|----------------|-------------|-----|------|
| 196 | La Libertad | S.E. MOCHE | MO2302 | CENTRO DE TRANSFERENCIA TECNOLOGICA DE UNIV. | 300001049 | ABB | L-21324 | 100 | 1994 |
| 197 | La Libertad | S.E. PORVENIR | HI2303 | DEPOSITO FORESTAL DEL NORTE E.I.R.LTDA. | 300001050 | ABB | L-22477 | 80 | 1995 |
| 198 | La Libertad | S.E. TRUJILLO SUR | HI2305 | CIMM PERU | 300001052 | DELCROSA | 13660071 | 25 | 1994 |
| 199 | La Libertad | S.E. TRUJILLO SUR | HI2305 | CIMM PERU | 300001052 | DELCROSA | 13660071 | 25 | 1994 |
| 200 | La Libertad | S.E. TRUJILLO SUR | HI2306 | FACTORIA INDUSTRIAL | 300001053 | DELCROSA | 110265 | 160 | 1974 |
| 201 | La Libertad | S.E. TRUJILLO SUR | HI2498 | BANCO INTERBANK | 300001054 | NB&C | | 160 | 2006 |
| 202 | La Libertad | S.E. TRUJILLO SUR | MO2308 | TENERIA LA RIVERA SAC. | 300001055 | TEISA | 2103 | 320 | 1994 |
| 203 | La Libertad | S.E. PORVENIR | HI2310 | MUNICIPALIDAD DE LAREDO | 300001057 | ABB | NR-L-20381 | 50 | 1994 |
| 204 | La Libertad | S.E. TRUJILLO SUR | MO2312 | CECILIA MANNUCCI VEGA | 300001058 | DELCROSA | 133277T1 | 25 | 2006 |
| 205 | La Libertad | S.E. SALAVERRY | SY2314 | EXSA S.A. | 300001060 | ABB | L-100348-01 | 250 | 2001 |
| 206 | La Libertad | S.E. MOCHE | MO2315 | TELEFONICA DEL PERU S.A.A. | 300001061 | NULL | 138106T4 | 50 | 2006 |
| 207 | La Libertad | S.E. TRUJILLO NOROESTE | HI2317 | FABRICA DE HIELO FRIO EL DELFIN SRL. | 300001062 | ABB | L22680 | 320 | 1996 |
| 208 | La Libertad | S.E. SALAVERRY | SY2432 | GREEN PERÚ | 300001063 | EPLI-SAC | 33 | 125 | 2002 |
| 209 | La Libertad | S.E. TRUJILLO NOROESTE | HI2319 | MOBIL OIL DEL PERU SRL. | 300001064 | HOHAGEN HNOS. | 1521 | 50 | 1996 |
| 210 | La Libertad | S.E. TRUJILLO SUR | HI2320 | SEDALIB S.A. | 300001066 | HOHAGEN HNOS. | 1681 | 50 | 1997 |
| 211 | La Libertad | S.E. TRUJILLO SUR | HI2323 | BANCO DE CREDITO | 300001069 | DELCROSA | 1613876-T1 | 160 | 1996 |
| 212 | La Libertad | S.E. TRUJILLO SUR | HI2325 | Dominguez Mendieta Wagner | 300001071 | DELCROSA | 138330T1 | 80 | 1995 |
| 213 | La Libertad | S.E. TRUJILLO SUR | HI2328 | TRANSPORTES CARRANZA | 300001074 | DELCROSA | 144482-T1 | 160 | 2009 |
| 214 | La Libertad | S.E. PORVENIR | HI2267 | TELEFONICA DEL PERU S.A.A. | 300001079 | DELCROSA | 13724781 | 80 | 1995 |
| 215 | La Libertad | S.E. PORVENIR | HI2270 | SANTIAGO VENEGAS Y CARLOS MORENO | 300001085 | DELCROSA | 116794T | 50 | 1979 |
| 216 | La Libertad | S.E. TRUJILLO SUR | HI2272 | SEDALIB SA. | 300001086 | ELKO | 4185007 | 630 | 1997 |
| 217 | La Libertad | S.E. TRUJILLO SUR | HI2273 | DANPER TRUJILLO S.A.C. | 300001087 | CEA | 33094 | 500 | 2003 |
| 218 | La Libertad | S.E. TRUJILLO SUR | HI2275 | DESHIDRATADORA LIBERTAD S.A.C. | 300001090 | DELCROSA | 133684T1 | 250 | 1992 |
| 219 | La Libertad | S.E. TRUJILLO NORTE | HI2276 | MOLINO LA PERLA S.A.C. | 300001091 | FCT | 7425 | 100 | 1984 |
| 220 | La Libertad | S.E. TRUJILLO SUR | HI2495 | COLEGIO ALTERNATIVO TALENTOS | 300001092 | I & T | 56533 | 160 | 2005 |
| 221 | La Libertad | S.E. TRUJILLO SUR | HI2278 | SEDALIB | 300001093 | BROWN BOVERI | L-16684 | 40 | 1983 |
| 222 | La Libertad | S.E. TRUJILLO NOROESTE | HI2279 | GALLETERA DEL NORTE S.A. | 300001094 | ELECTRIC POWER | D-99875 | 250 | 1999 |
| 223 | La Libertad | S.E. TRUJILLO SUR | HI2280 | INST. SUPERIOR PEDAGOGICO INDOAMERICANO | 300001096 | CEA | 30407 | 50 | 1994 |
| 224 | La Libertad | S.E. PORVENIR | HI2282 | TELEFONICA DEL PERU S.A.A. | 300001097 | SPECTRUM | 52 | 160 | 2000 |
| 225 | La Libertad | S.E. PORVENIR | HI2283 | AVILA LOPEZ ALBERTO | 300001098 | HOHAGEN HNOS. | 921 | 50 | 1994 |
| 226 | La Libertad | S.E. TRUJILLO SUR | HI2284 | SEDALIB | 300001099 | DELCROSA | 106380 | 160 | 1972 |
| 227 | La Libertad | S.E. TRUJILLO NORTE | HI2285 | AGROPECUARIA ALEXANDRA SAC. | 300001100 | HOHAGEN HNOS. | 723 | 100 | 1993 |
| 228 | La Libertad | S.E. PORVENIR | HI2289 | ASERRADERO SAN CARLOS SRL. | 300001102 | TEISA | 2188 | 50 | 1995 |

| | | | | | | | | | |
|-----|-------------|------------------------|--------|--------------------------------------|-----------|----------------------|-----------|------|------|
| 229 | La Libertad | S.E. TRUJILLO SUR | HI2228 | SUL POL SAC. | 300001104 | DELCROSA | 139396T1 | 250 | 1996 |
| 230 | La Libertad | S.E. TRUJILLO SUR | HI2229 | UPAO | 300001105 | AVJ | T1530 | 160 | 1992 |
| 231 | La Libertad | S.E. TRUJILLO SUR-01 | SY2231 | TALSA | 300001107 | ABB | NULL | 1600 | 2005 |
| 232 | La Libertad | S.E. MOCHES | MO2232 | CURTIEMBRE EL CARMEN | 300001108 | HOHAGEN HNOS. | DH-153 | 100 | 1989 |
| 233 | La Libertad | S.E. MOCHES | MO2234 | Chamochumbi Horna Arturo | 300001109 | DELCROSA | 135005T1 | 25 | 1993 |
| 234 | La Libertad | S.E. TRUJILLO SUR | HI2235 | ASCOMAPAAT | 300001110 | HOHAGEN HNOS. | 2308 | 75 | 1999 |
| 235 | La Libertad | S.E. TRUJILLO SUR | HI2236 | BANCO CONTINENTAL | 300001111 | HOHAGEN HNOS. | 2075 | 80 | 1998 |
| 236 | La Libertad | S.E. TRUJILLO NOROESTE | HI2237 | QUIMIPIEL SAC | 300001112 | DELCROSA | 300115 | 250 | 1985 |
| 237 | La Libertad | S.E. TRUJILLO SUR | HI2418 | SEDALIB | 300001113 | DELCROSA | 108288T3 | 100 | 1973 |
| 238 | La Libertad | S.E. TRUJILLO NOROESTE | HI2241 | GALY SRL. | 300001117 | DELCROSA | 144758-T1 | 80 | 2010 |
| 239 | La Libertad | S.E. TRUJILLO NOROESTE | HI2243 | ASERRADERO TUNG YING | 300001118 | CEA | 30333 | 200 | 1993 |
| 240 | La Libertad | S.E. TRUJILLO NOROESTE | HI2244 | GMV INDUSTRIAL S.A. | 300001119 | DELCROSA | 13306751 | 80 | 1991 |
| 241 | La Libertad | S.E. TRUJILLO NORTE | HI2245 | TELEFONICA DEL PERU S.A.A. | 300001120 | ELKO | 560011 | 15 | 1987 |
| 242 | La Libertad | S.E. TRUJILLO NOROESTE | HI2246 | SEDALIB S.A. | 300001121 | DELCROSA | 13481071 | 125 | 1993 |
| 243 | La Libertad | S.E. TRUJILLO NOROESTE | HI2247 | NOR PERUANA DE RADIODIFUSION S.A. | 300001122 | FRESA | 201249 | 100 | 1992 |
| 244 | La Libertad | S.E. PORVENIR | HI2250 | MOLINERA SAN FRANCISCO S.A. | 300001126 | HOHAGEN HNOS. | 1629 | 250 | 1997 |
| 245 | La Libertad | S.E. TRUJILLO SUR-01 | MO2251 | CHAVIMOCHIC | 300001127 | DELCROSA | 139198T1 | 315 | 1996 |
| 246 | La Libertad | S.E. PORVENIR | HI2252 | COLEGIO ANTENOR ORREGO NEC7 | 300001128 | DELCROSA | 111913 | 25 | 1976 |
| 247 | La Libertad | S.E. PORVENIR | HI2254 | GRIFO EL CHE II S.R.L. | 300001130 | DELCROSA | 13397711 | 25 | 1992 |
| 248 | La Libertad | S.E. PORVENIR | HI2255 | DIOGENES ALFONSO PEREZ VILLALOBOS | 300001131 | FABEN | 1978 | 50 | 1978 |
| 249 | La Libertad | S.E. PORVENIR | HI2257 | POZO MUNICIPAL DE LAREDO | 300001133 | BROWN BOVERI | L-14091 | 160 | 1979 |
| 250 | La Libertad | S.E. TRUJILLO NOROESTE | HI2260 | CURTIEMBRE CHIMU MURGIA HNOS | 300001137 | ICT | NULL | 400 | 2006 |
| 251 | La Libertad | S.E. MOCHES | MO2198 | CASAPA MIRAMAR | 300001138 | ELKO | 2206082 | 50 | 1991 |
| 252 | La Libertad | S.E. TRUJILLO NOROESTE | HI2201 | MG ROCSA SA | 300001144 | MAGNETRON | 104917 | 50 | 2005 |
| 253 | La Libertad | S.E. TRUJILLO SUR | HI2202 | COLEGIO SIR ALEXANDER FLEMING | 300001145 | H & P INDUSTRIAL SRL | 5011 | 80 | 2010 |
| 254 | La Libertad | S.E. TRUJILLO SUR | MO2203 | GRIFO EL CHE | 300001146 | DELCROSA | NO TIENE | 50 | 1989 |
| 255 | La Libertad | S.E. TRUJILLO NORTE | HI2204 | FABRICA INDUSTRIAS ASOCIADOS S.A.F. | 300001147 | ELKO | 2555636 | 100 | 1990 |
| 256 | La Libertad | S.E. TRUJILLO NOROESTE | HI2205 | Agropecuaria Chavin SAC | 300001148 | DELCROSA | 128729T | 500 | 1987 |
| 257 | La Libertad | S.E. PORVENIR | HI2206 | INDUSTRIAS Y NEGOCIOS DEL NORTE S.A. | 300001149 | BROWN BOVERI | 27823 | 320 | 1996 |
| 258 | La Libertad | S.E. TRUJILLO NORTE | HI2207 | CURTIDURIA ORION SAC. | 300001150 | DELCROSA | SINPLACA | 315 | 2006 |
| 259 | La Libertad | S.E. TRUJILLO SUR | HI2208 | CAJA MUNICIPAL DE TRUJILLO SA. | 300001151 | ICT | L18673 | 160 | 1990 |
| 260 | La Libertad | S.E. TRUJILLO SUR | HI2209 | BANCO WISSE SUDAMERIS | 300001152 | DELCROSA | 136825T1 | 80 | 1994 |
| 261 | La Libertad | S.E. TRUJILLO SUR | HI2210 | TELEFONICA MOVILES S.A.C. | 300001155 | DELCROSA | 140131T15 | 50 | 1997 |

| | | | | | | | | | |
|-----|-------------|------------------------|--------|---|-----------|-----------------------|------------|------|------|
| 262 | La Libertad | S.E. TRUJILLO SUR | HI2212 | CURTIEMBRE APOLO | 300001156 | I & T ELECTRIC S.A.C. | 56484 | 160 | 2005 |
| 263 | La Libertad | S.E. TRUJILLO SUR | HI2214 | U.N.T. FACULTAD DE FARMACIA | 300001158 | DELCROSA | 132754T1 | 320 | 1991 |
| 264 | La Libertad | S.E. TRUJILLO NORTE | HI2215 | SENATI | 300001159 | DELCROSA | 132161T1 | 250 | 1990 |
| 265 | La Libertad | S.E. TRUJILLO NORTE | HI2216 | INPE | 300001160 | DELCROSA | 121905T2 | 250 | 1982 |
| 266 | La Libertad | S.E. TRUJILLO SUR | HI2221 | BANCO WIESE SUDAMERIS | 300001165 | CEA | 30391 | 50 | 1994 |
| 267 | La Libertad | S.E. TRUJILLO SUR | HI2222 | INSTITUTO PERUANO DEL DEPORTE LA LIBERTAD | 300001166 | DELCROSA | 300328 | 630 | 1966 |
| 268 | La Libertad | S.E. TRUJILLO SUR | HI2223 | C.N. GUSTAVO RIES | 300001167 | ELKO | 2205110 | 50 | 1992 |
| 269 | La Libertad | S.E. TRUJILLO SUR | HI2224 | CONST. ALVAREZ S.A. | 300001168 | ELPESA | 0.96-0.102 | 30 | 1996 |
| 270 | La Libertad | S.E. TRUJILLO SUR | HI2226 | SIFUENTES NICANOR | 300001170 | DELCROSA | 134902 D-1 | 160 | 1993 |
| 271 | La Libertad | S.E. TRUJILLO SUR | HI2227 | MOLINO LA PERLA S.A.C. | 300001171 | DELCROSA | 13664871 | 250 | 1994 |
| 272 | La Libertad | S.E. TRUJILLO SUR | MO2170 | CENTRO EDUCATIVO 80048 JOSE GARRIDO | 300001175 | HOHAGEN HNOS. | 2034 | 50 | 1998 |
| 273 | La Libertad | S.E. TRUJILLO SUR-01 | SY2171 | COGORNO S.A. | 300001176 | BROWN BOVERI | L-18082 | 1600 | 1988 |
| 274 | La Libertad | S.E. TRUJILLO SUR | HI2172 | U.N.T. FACULTAD DE FISICA | 300001177 | ICT | A120-1 | 500 | 1971 |
| 275 | La Libertad | S.E. TRUJILLO SUR | HI2174 | MODASA | 300001178 | BROWN BOVERI | L-13280 | 800 | 1976 |
| 276 | La Libertad | S.E. TRUJILLO NORTE | HI2175 | TRUTEX | 300001179 | BROWN BOVERI INDUST | L15280 | 250 | 1981 |
| 277 | La Libertad | S.E. TRUJILLO NORTE | HI2175 | TRUTEX | 300001180 | BROWN BOVERI INDUST | L15278 | 1250 | 1981 |
| 278 | La Libertad | S.E. TRUJILLO SUR | HI2177 | SERVICIOS TURISTICOS SAC | 300001182 | DELCROSA | 138731T2 | 50 | 1996 |
| 279 | La Libertad | S.E. TRUJILLO NOROESTE | HI2178 | AJEPER SA KR | 300001183 | DELCROSA | 142144T1 | 1000 | 2002 |
| 280 | La Libertad | S.E. TRUJILLO SUR | HI2179 | HOSPITAL BELEN | 300001184 | ABB | L-21797 | 320 | 1995 |
| 281 | La Libertad | S.E. TRUJILLO NOROESTE | HI2180 | AZAHUANCHE AZABACHE MARIA | 300001187 | ELECTRIC | T98708 | 75 | 1998 |
| 282 | La Libertad | S.E. TRUJILLO SUR | HI2181 | TELEFONICA | 300001188 | OPERANDINA | 98064-365 | 100 | 1998 |
| 283 | La Libertad | S.E. TRUJILLO SUR | HI2183 | GLORIA S.A. | 300001189 | CEA | 13130 | 100 | 1997 |
| 284 | La Libertad | S.E. TRUJILLO SUR | HI2183 | GLORIA S.A. | 300001189 | CEA | 13130 | 100 | 1997 |
| 285 | La Libertad | S.E. TRUJILLO SUR | HI2184 | Anticona De Paredes, Zarela Ysabel | 300001190 | OMEGA | 1020 | 50 | 2012 |
| 286 | La Libertad | S.E. MOCHE | MO2186 | ESQUIVEL CONFESOR AVELINO | 300001192 | HOHAGEN HNOS. | 657 | 50 | 1993 |
| 287 | La Libertad | S.E. TRUJILLO NORTE | HI2187 | EXPORTADORA IMPES SRL. | 300001193 | HOHAGEN HNOS. | 1448 | 250 | 1996 |
| 288 | La Libertad | S.E. TRUJILLO SUR | HI2189 | LABORATORIO DIESEL TRUJILLO SRLTDA. | 300001194 | ELKO | 2633817 | 27.5 | 1993 |
| 289 | La Libertad | S.E. TRUJILLO NORTE | HI2190 | CHAVIMOCHIC | 300001198 | DELCROSA | E814164 | 160 | 1988 |
| 290 | La Libertad | S.E. MOCHE | MO2191 | YUGOFRIO S.A.C. | 300001199 | AEI | 20164 | 125 | 1987 |
| 291 | La Libertad | S.E. MOCHE | MO2191 | YUGOFRIO S.A.C. | 300001199 | AEI | 20164 | 125 | 1987 |
| 292 | La Libertad | S.E. PORVENIR | HI2192 | ARMAS RODRIGUEZ LETICIA | 300001200 | DELCROSA | 130352T | 80 | 1987 |
| 293 | La Libertad | S.E. TRUJILLO NOROESTE | HI2193 | AGROPECUARIA CHIMU S.A. | 300001201 | DELCROSA | 132289T1 | 37.5 | 1990 |
| 294 | La Libertad | S.E. TRUJILLO SUR | HI2194 | VICENTE DELFIN CABADA S.A. | 300001202 | HOHAGEN HNOS. | 1521A | 50 | 1996 |

| | | | | | | | | | |
|-----|-------------|------------------------|--------|-----------------------------------|-----------|----------------------|----------------|------|------|
| 295 | La Libertad | S.E. TRUJILLO NORTE | HI2195 | GRANJA AVICOLA SAN MATEO SRL | 300001203 | AVJ | 1562 | 50 | 1990 |
| 296 | La Libertad | S.E. SALAVERRY | SY2196 | TRANSPORTES RODRIGO CARRANZA SAC | 300001204 | DELCROSA | 144363-T1 | 50 | 2008 |
| 297 | La Libertad | S.E. SALAVERRY | SY2197 | CONCRETO TRANSFORMADO SA | 300001205 | DELCROSA | SIN PLACA | 100 | 2006 |
| 298 | La Libertad | S.E. TRUJILLO SUR | HI2141 | BELLSOUTH PERU S.A. | 300001210 | DELCROSA | 16168891 | 400 | 1998 |
| 299 | La Libertad | S.E. TRUJILLO NOROESTE | HI2142 | NOR MADERAS S.R.L. | 300001211 | BROWN BOVERI | L17354 | 100 | 1986 |
| 300 | La Libertad | S.E. TRUJILLO NORTE | HI2143 | MOLINO LA PERLA SAC. | 300001212 | DELCROSA | 134913T1 | 40 | 2006 |
| 301 | La Libertad | S.E. TRUJILLO NORTE | HI2144 | COLEGIO SINAI HUANCHACO | 300001213 | HOHAGEN HNOS. | 1087 | 10 | 1994 |
| 302 | La Libertad | S.E. PORVENIR | HI2145 | ESSALUD Porvenir | 300001214 | DELCROSA | 1289031 | 64 | 1987 |
| 303 | La Libertad | S.E. TRUJILLO SUR | HI2146 | TELEFONICA MOVILES S.A.C. | 300001215 | DELCROSA | 161704T1 | 100 | 2008 |
| 304 | La Libertad | S.E. TRUJILLO SUR | HI2147 | SEDALIB S.A. | 300001216 | BROWN BOVERI | L-15507 | 100 | 1981 |
| 305 | La Libertad | S.E. TRUJILLO SUR | HI2148 | POZO DE SEDALIB S.A. | 300001217 | DELCROSA | 128892T | 50 | 1987 |
| 306 | La Libertad | S.E. TRUJILLO SUR | HI2149 | TRANSPORTES LINEA SA. | 300001218 | FRESA | 200062 | 50 | 1988 |
| 307 | La Libertad | S.E. SALAVERRY | SY2433 | GREEN PERU SA | 300001220 | EPLI-SAC | 34 | 50 | 2002 |
| 308 | La Libertad | S.E. TRUJILLO SUR | MO2150 | ESSALUD-MOCHE | 300001222 | DELCROSA | 129851T | 80 | 1987 |
| 309 | La Libertad | S.E. TRUJILLO SUR | HI2151 | TRANSP. CARRANZA HNOS. SRLTDA. | 300001223 | ELKO | 2336010 | 64 | 1968 |
| 310 | La Libertad | S.E. TRUJILLO SUR | HI2152 | AVICOLA EL ROCIO SA | 300001224 | BROWN BOVERI | L-15152 | 160 | 1981 |
| 311 | La Libertad | S.E. TRUJILLO SUR | HI2154 | SERVICIO SA. | 300001225 | ABB | L.23392 | 100 | 1997 |
| 312 | La Libertad | S.E. TRUJILLO SUR | HI2155 | SILVA ALVAREZ WALTER | 300001226 | DELCROSA | 127358T | 25 | 1986 |
| 313 | La Libertad | S.E. VIRU | VI0422 | Soc. Agricola Viru - SAVSA | 300001228 | EPLISAC | TG2004-1110-02 | 200 | 2004 |
| 314 | La Libertad | S.E. TRUJILLO NORTE | HI2159 | SANTIAGO LOAYZA ALVAREZ | 300001230 | DELCROSA | 123869T1 | 80 | 1984 |
| 315 | La Libertad | S.E. TRUJILLO NORTE | HI2162 | TECNIPECA S.A. | 300001234 | BROWN BOVERI | 11795 | 160 | 1974 |
| 316 | La Libertad | S.E. TRUJILLO SUR | HI2164 | INVERSIONES NACIONALES DE TURISMO | 300001236 | CEA | 30077 | 250 | 1988 |
| 317 | La Libertad | S.E. PORVENIR | HI2166 | TORRES MONTOYA JULIO | 300001238 | DELCROSA | 138998T1 | 100 | 1996 |
| 318 | La Libertad | S.E. TRUJILLO NOROESTE | HI2169 | EL ROCIO SA. | 300001240 | ENERGOTECNIA | T87916 | 320 | 1987 |
| 319 | La Libertad | S.E. TRUJILLO NORTE | HI2110 | TRUTEX | 300001241 | BROWN BOVERI IND. CA | L15276 | 1250 | 1981 |
| 320 | La Libertad | S.E. MOCHE | MO2113 | AVICOLA YUGOSLAVIA SAC. | 300001243 | CEA | 30839 | 700 | 1996 |
| 321 | La Libertad | S.E. MOCHE | MO2394 | MORAVA SA. | 300001244 | DELCROSA | 141085T1 | 315 | 1998 |
| 322 | La Libertad | S.E. MOCHE | MO2395 | MORAVA S.A. | 300001245 | DELCROSA | 132117T1 | 250 | 1999 |
| 323 | La Libertad | S.E. MOCHE | MO2396 | MORAVA SA | 300001246 | TEISA | 36991 | 57.5 | 1996 |
| 324 | La Libertad | S.E. MOCHE | MO2397 | MORAVA-04 | 300001247 | CEA | 30890 | 100 | 1996 |
| 325 | La Libertad | S.E. PORVENIR | HI2115 | SEDALIB S.A. | 300001248 | BROWN BOVERI | L15502 | 250 | 1981 |
| 326 | La Libertad | S.E. TRUJILLO SUR | HI2117 | SEDALIB S.A. POZO DE CALIFORNIA | 300001250 | BROWN BOVERI | 16526 | 50 | 1983 |
| 327 | La Libertad | S.E. HUAMACHUCO | HM0106 | COMITE ELECTRIFICACION CHUGAY | 300001251 | T3E | XA1032A | 15 | 2000 |

| | | | | | | | | | |
|-----|-------------|------------------------|--------|---|-----------|----------------|-----------------|------|------|
| 328 | La Libertad | S.E. TRUJILLO SUR | HI2119 | SEDALIB S.A. | 300001252 | ELKO | 2205381 | 50 | 1998 |
| 329 | La Libertad | S.E. TRUJILLO NOROESTE | HI2120 | SEDALIB S.A. | 300001256 | BROWN BOVERI | L16530 | 200 | 1983 |
| 330 | La Libertad | S.E. TRUJILLO SUR | HI2123 | BANCO DE LA NACION | 300001257 | ELKO | 2555031 | 100 | 1987 |
| 331 | La Libertad | S.E. TRUJILLO SUR | HI2124 | JUAN JULIO ARENAS MURGA | 300001258 | BROWN BOVERI | L-17448 | 100 | 1986 |
| 332 | La Libertad | S.E. TRUJILLO SUR | HI2125 | GRIFO AMIGO S.A. | 300001259 | HOHAGEN HNOS. | 1909 | 100 | 1998 |
| 333 | La Libertad | S.E. TRUJILLO SUR | HI2127 | HIELOS DEL NORTE S.A.C. | 300001260 | FABEN | 1428 | 200 | 1986 |
| 334 | La Libertad | S.E. TRUJILLO NORTE | HI2131 | SEGURINDUSTRIA S.A. | 300001265 | DELCROSA | 145084T1 | 1000 | 2010 |
| 335 | La Libertad | S.E. TRUJILLO NORTE | HI2132 | FABRICA EXIQUIN S.A.C. | 300001266 | CEA | 35762 | 50 | 2011 |
| 336 | La Libertad | S.E. TRUJILLO SUR | HI2493 | LUIS DELGADO URIARTE | 300001268 | I & T | 56451 | 75 | 2005 |
| 337 | La Libertad | S.E. TRUJILLO NORTE | HI2135 | ROSELL CLAUDETH DIANA | 300001269 | SIN PLACA | SIN PLACA | 75 | 2006 |
| 338 | La Libertad | S.E. TRUJILLO SUR | HI2137 | UNIVERSIDAD CESAR VALLEJO S.A.C. | 300001271 | BROWN BOVERI | 11410 | 320 | 1989 |
| 339 | La Libertad | S.E. TRUJILLO NORTE | HI2138 | Ministerio de Defensa Cuartel El Tablazo | 300001272 | SIN PLACA | SIN PLACA | 75 | 2002 |
| 340 | La Libertad | S.E. TRUJILLO SUR | HI2083 | COSTA GAS S.A. | 300001273 | | NULL | 75 | 2007 |
| 341 | La Libertad | S.E. TRUJILLO SUR | HI2083 | COSTA GAS S.A. | 300001273 | | NULL | 75 | 2007 |
| 342 | La Libertad | S.E. TRUJILLO SUR | HI2084 | FABRICACIONES METALICAS CARRANZA S.A.C. | 300001274 | DELCROSA | 143073T1 | 250 | 2006 |
| 343 | La Libertad | S.E. TRUJILLO SUR | HI2084 | FABRICACIONES METALICAS CARRANZA S.A.C. | 300001274 | DELCROSA | 143073T1 | 250 | 2006 |
| 344 | La Libertad | S.E. TRUJILLO SUR | HI2085 | MOLINERA INCA SA. | 300001275 | DELCROSA | 111784 | 1000 | 1976 |
| 345 | La Libertad | S.E. TRUJILLO SUR | HI2086 | FANTASY CLUB DEL PERU SA. | 300001276 | DELCROSA | 141023-T1 | 160 | 1998 |
| 346 | La Libertad | S.E. TRUJILLO NOROESTE | HI2087 | FABRICA DE LOCETAS Y TERRAZOS ARMAS | 300001277 | ELKO | 1914008 | 30 | 1987 |
| 347 | La Libertad | S.E. TRUJILLO SUR | HI2089 | SOC. RADIODIFUSORA COMERCIAL SA. | 300001278 | DELCROSA | 110267 | 50 | 1995 |
| 348 | La Libertad | S.E. TRUJILLO SUR | HI2090 | TALLERES PESANTES | 300001280 | ELKO | 2155405 | 100 | 1998 |
| 349 | La Libertad | S.E. TRUJILLO SUR | MO2091 | B & A COMBUSTIBLES SRL | 300001281 | Brown Boverly | 12625 | 50 | 1975 |
| 350 | La Libertad | S.E. MOCHE | MO2093 | SEDALIB S.A.POZO 02 MOCHE | 300001283 | AEI | R-13262 | 100 | 1995 |
| 351 | La Libertad | S.E. TRUJILLO SUR-01 | SY2095 | C. SAN FRANCISCO/ ASOC. CIVIL/ CIA. DE ALIMENTOS. | 300001285 | BROWN BOVERI | L-13725 | 160 | 1976 |
| 352 | La Libertad | S.E. MOCHE | SY2398 | NEXTEL DEL PERU S.A. | 300001288 | ELECTRIC POWER | T-1434 | 50 | 2001 |
| 353 | La Libertad | S.E. TRUJILLO SUR-01 | SY2101 | ENAPU S.A. | 300001289 | PAUWERS | 31712270 | 1000 | 1959 |
| 354 | La Libertad | S.E. SALAVERRY | SY2099 | MARINA DE GUERRA DEL PERU | 300001290 | EPLI S.A.C. | TR2011-07009-01 | 50 | 2011 |
| 355 | La Libertad | S.E. TRUJILLO SUR-01 | SY2100 | CONSORCIO TERMINALES | 300001294 | DELCROSA | 1171917 | 250 | 1979 |
| 356 | La Libertad | S.E. PORVENIR | HI2102 | TABLEROS PERUANOS S.A. | 300001295 | DELCROSA | 111131T1 | 800 | 1975 |
| 357 | La Libertad | S.E. PORVENIR | HI2102 | TABLEROS PERUANOS S.A. | 300001296 | DELCROSA | 111131T2 | 800 | 1975 |
| 358 | La Libertad | S.E. PORVENIR | HI2102 | TABLEROS PERUANOS S.A. | 300001297 | DELCROSA | 111131T3 | 800 | 1975 |
| 359 | La Libertad | S.E. TRUJILLO NORTE | HI2104 | INDUSTRIA PERUANA DE FIBRAS AGLOMERADAS | 300001299 | ICT | L12740 | 500 | 1976 |
| 360 | La Libertad | S.E. TRUJILLO NORTE | HI2107 | ARONESA | 300001300 | NULL | | 1140 | 2006 |

| | | | | | | | | | |
|-----|-------------|------------------------|--------|--|-----------|----------------------|-----------|------|------|
| 361 | La Libertad | S.E. OTUZCO | OT1003 | TELEFONICA DEL PERU S.A. | 300001301 | PROMELSA | SI-00043 | 15 | 2002 |
| 362 | La Libertad | S.E. TRUJILLO NORTE | HI2110 | TRUTEX | 300001304 | BROWN BOVERI INDUST | L15281 | 250 | 1981 |
| 363 | La Libertad | S.E. TRUJILLO NORTE | HI2110 | TRUTEX | 300001305 | ASEA BROWN BOVERI S. | L18291 | 1250 | 1988 |
| 364 | La Libertad | S.E. TRUJILLO SUR | HI2054 | COLEGIO NACIONAL SAN JUAN | 300001306 | DELCROSA | 114534 | 250 | 1968 |
| 365 | La Libertad | S.E. TRUJILLO SUR | HI2056 | EMBOT. LATINOAMERICANA S.A.-E | 300001307 | DELCROSA | 135556T1 | 640 | 1993 |
| 366 | La Libertad | S.E. TRUJILLO NOROESTE | HI2057 | CLINICA PERUANA AMERICANA | 300001308 | DELCROSA | 12192171 | 50 | 1982 |
| 367 | La Libertad | S.E. TRUJILLO NOROESTE | HI2058 | HOSPITAL REGIONAL DOCENTE DE TRUJILLO | 300001309 | SIEMENS | T183780 | 400 | 1962 |
| 368 | La Libertad | S.E. TRUJILLO SUR | HI2218 | EMBOTELLADORA LATINOAMERICANA SA. - ELSA. | 300001314 | CEA | 30070 | 75 | 1998 |
| 369 | La Libertad | S.E. TRUJILLO SUR | HI2218 | EMBOTELLADORA LATINOAMERICANA SA. - ELSA. | 300001314 | CEA | 30070 | 75 | 1998 |
| 370 | La Libertad | S.E. TRUJILLO SUR | HI2406 | DUKE ENERGY INTE EGENOR S.A. | 300001315 | GENERAL ELECTRIC | G853862 | 225 | 1970 |
| 371 | La Libertad | S.E. TRUJILLO NOROESTE | HI2062 | ESTABLO SANTA INES | 300001316 | DELCROSA | 113121 | 160 | 1976 |
| 372 | La Libertad | S.E. TRUJILLO NORTE | HI2066 | ELENA R.ZECEVICH-F. CERDAN M. | 300001319 | BROWN BOVERI | L11235 | 80 | 1973 |
| 373 | La Libertad | S.E. TRUJILLO NORTE | HI2068 | CORPAC | 300001321 | DELCROSA | 118106T | 125 | 1980 |
| 374 | La Libertad | S.E. TRUJILLO NORTE | HI2069 | INCUBADORA HUANCHACO S.R. LTDA. | 300001322 | DELCROSA | 116894T | 50 | 1979 |
| 375 | La Libertad | S.E. TRUJILLO NORTE | HI2070 | TELEFONICA S.A.A. | 300001327 | OPERANDINA | 98064-363 | 100 | 1998 |
| 376 | La Libertad | S.E. TRUJILLO SUR | HI2072 | GRAN HOTEL EL GOLF TRUJILLO S.A. | 300001329 | BROWN BOVERI CANEPA | L17787 | 640 | 1987 |
| 377 | La Libertad | S.E. TRUJILLO SUR | HI2073 | CLINICA SANCHEZ FERRER | 300001330 | DELCROSA | 1546 | 160 | 1964 |
| 378 | La Libertad | S.E. TRUJILLO NORTE | HI2075 | FLORES SUAREZ JULIO/ GUTIERREZ ALFARO CESAR A. | 300001332 | FABEN | 1983 | 75 | 1992 |
| 379 | La Libertad | S.E. TRUJILLO SUR | HI2076 | SEDALIB S.A. | 300001333 | DELCROSA | 111522 | 50 | 1976 |
| 380 | La Libertad | S.E. TRUJILLO SUR | HI2078 | C.A. LOAYZA SR. LTDA | 300001335 | DELCROSA | SIN SERIE | 100 | 1975 |
| 381 | La Libertad | S.E. TRUJILLO SUR | HI2078 | C.A. LOAYZA SR. LTDA | 300001335 | DELCROSA | SIN SERIE | 100 | 1975 |
| 382 | La Libertad | S.E. TRUJILLO SUR | HI2079 | TRANSPORTES RODRIGO CARRANZA SRLTDA. | 300001336 | | NULL | 100 | 2006 |
| 383 | La Libertad | S.E. TRUJILLO SUR | HI2080 | ENRIQUE CASSINELLI E HIJOS. | 300001338 | DELCROSA | 138314T1 | 500 | 1995 |
| 384 | La Libertad | S.E. TRUJILLO SUR | HI2081 | MOLINERA INCA | 300001339 | DELCROSA | 105267T1 | 1000 | 1971 |
| 385 | La Libertad | S.E. TRUJILLO SUR | HI2081 | MOLINERA INCA | 300001340 | DELCROSA | 105267T2 | 1000 | 1971 |
| 386 | La Libertad | S.E. TRUJILLO SUR | HI2081 | MOLINERA INCA | 300001341 | DELCROSA | 111313 | 1000 | 1975 |
| 387 | La Libertad | S.E. TRUJILLO NOROESTE | HI2017 | CARROCERIAS MORILLAS S.A | 300001342 | DELCROSA | 138792T1 | 800 | 1996 |
| 388 | La Libertad | S.E. TRUJILLO NOROESTE | HI2717 | Productos Razzeto & Nestorovic SAC | 300001343 | BROWN BOVERI | L11902 | 640 | 1974 |
| 389 | La Libertad | S.E. TRUJILLO NOROESTE | HI2019 | SEDALIB S.A. | 300001344 | DELCROSA | 108760T1 | 160 | 1973 |
| 390 | La Libertad | S.E. TRUJILLO SUR | HI2020 | CEFOP Nº10 TRUJILLO II | 300001346 | ELKO | 2690031 | 120 | 1999 |
| 391 | La Libertad | S.E. TRUJILLO SUR | HI2021 | ZETA GAS ANDINO S.A. | 300001347 | ELECTRA | 99004-406 | 100 | 1999 |
| 392 | La Libertad | S.E. TRUJILLO NORTE | HI2024 | SEDALIB S.A. | 300001349 | ICT | A-71114 | 400 | 1971 |
| 393 | La Libertad | S.E. TRUJILLO NORTE | HI2025 | ECO GAS TRADING SAC | 300001350 | DELCROSA | 111601 | 64 | 1975 |

| | | | | | | | | | |
|-----|-------------|------------------------|--------|---|-----------|----------------------|------------|------|------|
| 394 | La Libertad | S.E. TRUJILLO SUR | HI2028 | WILMER SANCHEZ PAREDES | 300001351 | FRESA | 285900 | 75 | 1981 |
| 395 | La Libertad | S.E. TRUJILLO SUR | HI2029 | SEGUNDO MANUEL SANCHEZ PAREDES | 300001352 | FRESA | 285800 | 125 | 2005 |
| 396 | La Libertad | S.E. TRUJILLO SUR | HI2031 | EL ROCIO SA. | 300001353 | ABB | L-15288 | 400 | 1981 |
| 397 | La Libertad | S.E. TRUJILLO SUR | HI2032 | MOLINO LA PERLA SAC. | 300001354 | DELCROSA | 141260T1 | 200 | 1998 |
| 398 | La Libertad | S.E. TRUJILLO SUR | HI2033 | EL VIVERO SEMI-RUSTICA "EL BOSQUE" | 300001355 | DELCROSA | 1168937 | 25 | 1979 |
| 399 | La Libertad | S.E. TRUJILLO SUR | HI2035 | SEDALIB SA. | 300001356 | DELCROSA | 139509-T1 | 250 | 1996 |
| 400 | La Libertad | S.E. TRUJILLO SUR | HI2036 | SEDALIB | 300001357 | AVJ | T-1517 | 100 | 1988 |
| 401 | La Libertad | S.E. TRUJILLO SUR | HI2038 | SEDALIB L-12 | 300001358 | BROWN BOVERI | L-15508 | 160 | 1981 |
| 402 | La Libertad | S.E. TRUJILLO SUR | HI2039 | SEDALIB 6 | 300001359 | BROWN BOVERI | L-15505 | 125 | 1981 |
| 403 | La Libertad | S.E. PORVENIR | HI2040 | SEDALIB-LAREDO-PESQUEDA | 300001361 | BROWN BOVERI | L-15512 | 160 | 1981 |
| 404 | La Libertad | S.E. TRUJILLO SUR | HI2041 | INSTITUTO PERUANO DEL DEPORTE LA LIBERTAD | 300001362 | ICT | A70108-2 | 100 | 1970 |
| 405 | La Libertad | S.E. TRUJILLO SUR | HI2041 | INSTITUTO PERUANO DEL DEPORTE LA LIBERTAD | 300001363 | ICT | A70108-1 | 100 | 1970 |
| 406 | La Libertad | S.E. TRUJILLO SUR | HI2042 | POLITECNICO DEL NORTE | 300001364 | BROWN BOVERI | 12206 | 200 | 1974 |
| 407 | La Libertad | S.E. PORVENIR | HI2044 | M. DE LA LEGUA - SEDALIB | 300001366 | ELKO | 4185006 | 360 | 1997 |
| 408 | La Libertad | S.E. PORVENIR | HI2045 | SEDALIB L-5 | 300001367 | INDUSTRIAS PERUANAS | R-98010 | 50 | 1998 |
| 409 | La Libertad | S.E. PORVENIR | HI2048 | SEDALIB S.A. | 300001369 | BROWN BOVERI | 515516 | 80 | 1981 |
| 410 | La Libertad | S.E. TRUJILLO SUR | HI2049 | GALERIAS CASALINO | 300001370 | DELCROSA | 112923 | 125 | 1976 |
| 411 | La Libertad | S.E. TRUJILLO SUR | HI2051 | HOTEL TURISMO SAC | 300001373 | DELCROSA | 112666 | 200 | 1976 |
| 412 | La Libertad | S.E. TRUJILLO SUR | HI2052 | BANCO CONTINENTAL | 300001374 | DELCROSA | 162223T1 | 250 | 1979 |
| 413 | La Libertad | S.E. TRUJILLO SUR | HI2053 | COOPERATIVA INDUSTRIAL TRUJILLO LTDA. | 300001375 | DELCROSA | 101097T | 100 | 1968 |
| 414 | La Libertad | S.E. TRUJILLO SUR | HI2001 | CONSEJO TRANSITORIO DE ADMINISTRACION | 300001392 | BROWN BOVERI | L121622 | 37.5 | 1976 |
| 415 | La Libertad | S.E. TRUJILLO SUR | HI2001 | CONSEJO TRANSITORIO DE ADMINISTRACION | 300001393 | BROWN BOVERI | L121654 | 37.5 | 1976 |
| 416 | La Libertad | S.E. TRUJILLO SUR | HI2002 | TELEFONICA DEL PERU S.A.A. | 300001394 | DELCROSA | 161702T1 | 800 | 1998 |
| 417 | La Libertad | S.E. TRUJILLO SUR | HI2003 | UNIVERSIDAD NAC. DE TRUJILLO -CENTRAL | 300001395 | BROWN BOVERI | L-12363 | 200 | 1975 |
| 418 | La Libertad | S.E. TRUJILLO SUR | HI2004 | Cia. Peruana de Radiodifusion | 300001396 | DELCROSA | 14126111 | 50 | 1998 |
| 419 | La Libertad | S.E. TRUJILLO SUR | HI2007 | ESSALUD - HOSPITAL LAZARTE | 300001397 | BROWN BOVERI | L22264 | 250 | 1995 |
| 420 | La Libertad | S.E. TRUJILLO SUR | HI2008 | CERVECERIAS PERUANAS BACKUS SAA. | 300001398 | BROWN BOVERI | L13448 | 1600 | 1977 |
| 421 | La Libertad | S.E. TRUJILLO SUR | HI2008 | CERVECERIAS PERUANAS BACKUS SAA. | 300001399 | BROWN BOVERI | L190301-01 | 640 | 1999 |
| 422 | La Libertad | S.E. TRUJILLO SUR | HI2010 | C.E. 81015 CARLOS UCEDA MEZA | 300001403 | ENERGOTECNIA | 1981713 | 50 | 1998 |
| 423 | La Libertad | S.E. PORVENIR | HI2011 | FRANCISCO E. GAONA PEREZ | 300001404 | DELCROSA | 121153T | 100 | 1981 |
| 424 | La Libertad | S.E. TRUJILLO NOROESTE | HI2013 | EL ROCIO S.A. | 300001405 | DELCROSA | 132430T1 | 160 | 1990 |
| 425 | La Libertad | S.E. TRUJILLO NOROESTE | HI2014 | FERREYROS S.A.A. | 300001406 | FABEN | 827 | 125 | 1979 |
| 426 | La Libertad | S.E. TRUJILLO NORTE | HI2015 | NORSAC | 300001407 | ASEA BROWN BOVERI S. | L350225-01 | 2500 | 2005 |

| | | | | | | | | | |
|-----|-------------|------------------------|--------|---|-----------|----------------------|-------------|------|------|
| 427 | La Libertad | S.E. TRUJILLO NOROESTE | HI2015 | NORSAC | 300001407 | ASEA BROWN BOVERI S. | L350225-01 | 2500 | 2005 |
| 428 | La Libertad | S.E. TRUJILLO NOROESTE | HI2016 | FABRICA COMPACTADORA SA. | 300001408 | DELCROSA | 112171 | 200 | 1973 |
| 429 | La Libertad | S.E. TRUJILLO SUR | MO2421 | DANIEL RODRIGUEZ | 300001444 | DELCROSA | 114157 | 37.5 | 1977 |
| 430 | La Libertad | S.E. PALLASCA | SC0105 | CENTRO POBLADO LA TRANCA | 300001502 | Promelsa | 2420132 | 75 | 2000 |
| 431 | La Libertad | S.E. TRUJILLO SUR | HI2451 | INVERSIONES COLUMBUS S.A.C | 300001529 | HONARS | 101 | 200 | 1998 |
| 432 | La Libertad | S.E. TRUJILLO SUR | HI2475 | EL CULTURAL | 300001531 | CEA | 33334 | 160 | 2004 |
| 433 | La Libertad | S.E. LA FLORIDA | OT1049 | COMITE CARATA | 300001535 | Electric Power | 2003 | 50 | 2003 |
| 434 | La Libertad | S.E. TRUJILLO NORTE | HI2360 | TELEFONICA MOVILES S.A. | 300001746 | ABB | L-190036-01 | 50 | 1999 |
| 435 | La Libertad | S.E. PORVENIR | HI2390 | CURTIEMBRE TRUJILLO S.A. | 300001747 | DELCROSA | 14179711 | 200 | 2001 |
| 436 | La Libertad | S.E. TRUJILLO SUR | HI2399 | ANTENA NEXTEL DEL PERU S.A. | 300001762 | ELECTRIC POWER | T-789 | 50 | 2001 |
| 437 | La Libertad | S.E. TRUJILLO SUR | MO2392 | SEDALIB S.A. | 300001763 | CEA | 32277 | 50 | 2001 |
| 438 | La Libertad | S.E. TRUJILLO NORTE | HI2409 | AGROPECUARIA CHAVIN S.A.C. | 300001764 | ICT | T-69125 | 250 | 1970 |
| 439 | La Libertad | S.E. TRUJILLO SUR-01 | SY2101 | ENAPU S.A. | 300001765 | PAUWERS | 31712271 | 1000 | 1959 |
| 440 | La Libertad | S.E. TRUJILLO SUR | HI2408 | E WONG S.A. | 300001768 | ELECTRIC POWER | OT-1357 | 75 | 2001 |
| 441 | La Libertad | S.E. TRUJILLO SUR | HI2116 | LA BARRA SAC. | 300001769 | ABB | L20353 | 100 | 1994 |
| 442 | La Libertad | S.E. PORVENIR | HI2410 | BRIONES/VIGO/CORDOVA/BARBOZA | 300001772 | RYMEL | KM1275 | 25 | 2005 |
| 443 | La Libertad | S.E. TRUJILLO SUR | HI2419 | TOMOGRAFIA COMPUTARIZADA E.I.R. LTDA | 300001773 | H & P INDUSTRIAL SRL | 1650 | 160 | 2009 |
| 444 | La Libertad | S.E. TRUJILLO SUR | HI2494 | PLANTAS DEL NORTE SAC | 300001775 | | 160479T | 50 | 1988 |
| 445 | La Libertad | S.E. HUAMACHUCO | HM0402 | ADINELSA | 300001780 | ABB | 1034 | 25 | 1998 |
| 446 | La Libertad | S.E. HUAMACHUCO | HM0404 | ADINELSA | 300001781 | MEGA | 103943 | 25 | 1997 |
| 447 | La Libertad | S.E. HUAMACHUCO | HM0406 | ADINELSA | 300001789 | MEGA | 103502 | 75 | 1997 |
| 448 | La Libertad | S.E. HUAMACHUCO | HM0407 | ADINELSA | 300001790 | ABB | 1019 | 40 | 1998 |
| 449 | La Libertad | S.E. HUAMACHUCO | HM0409 | ADINELSA | 300001791 | ABB | 1015 | 40 | 1998 |
| 450 | La Libertad | S.E. HUAMACHUCO | HM0501 | ADINELSA | 300001792 | KAIVET | 6330006 | 15 | 1998 |
| 451 | La Libertad | S.E. HUAMACHUCO | HM0503 | ADINELSA | 300001793 | MEGA | 104045 | 25 | 1997 |
| 452 | La Libertad | S.E. HUAMACHUCO | HM0509 | ADINELSA | 300001794 | DELCROSA | 14108010 | 25 | 1998 |
| 453 | La Libertad | S.E. HUAMACHUCO | HM0511 | ADINELSA | 300001795 | MEGA | 303927 | 25 | 1997 |
| 454 | La Libertad | S.E. HUAMACHUCO | HM0512 | ADINELSA | 300001796 | CAIVET | 6330051 | 15 | 1998 |
| 455 | La Libertad | S.E. HUAMACHUCO | HM0513 | ADINELSA | 300001797 | KAIVET | 6330050 | 15 | 1998 |
| 456 | La Libertad | S.E. HUAMACHUCO | HM0514 | ADINELSA | 300001798 | MEGA | 106015 | 25 | 1997 |
| 457 | La Libertad | S.E. TRUJILLO NORTE | HI2027 | PROGRAMA NACIONAL DE ASISTENCIA ALIMENTARIA P | 300001799 | SIN PLACA | NULL | 100 | 2006 |
| 458 | La Libertad | S.E. PORVENIR | HI2427 | BELLSOUTH DEL PERU S.A. | 300001814 | HOHAGEN HNOS. | 2886 | 30 | 2002 |
| 459 | La Libertad | S.E. VIRU | VIO405 | AGROPECUARIA CHIMU | 300001819 | | NULL | 50 | 2001 |

| | | | | | | | | | |
|-----|-------------|------------------------|--------|-------------------------------------|-----------|----------------------|-------------|------|------|
| 460 | La Libertad | S.E. VIRU | VI0407 | AGROPECUARIA CHIMU | 300001820 | | NULL | 125 | 2001 |
| 461 | La Libertad | S.E. VIRU | VI0408 | AGROPECUARIA CHIMU | 300001821 | | NULL | 125 | 2001 |
| 462 | La Libertad | S.E. TRUJILLO NORTE | HI2455 | RED DE ENERGIA DEL PERU SA. | 300001823 | GENERAL ELECTRIC | | 160 | 1976 |
| 463 | La Libertad | S.E. TRUJILLO SUR | HI2429 | TRANSPORTES DAG | 300001828 | CEA | 32846 | 90 | 2002 |
| 464 | La Libertad | S.E. SALAVERRY | SY2430 | AGROIND. MARIA ISABEL S.A.C. | 300001829 | | 142088T-1 | 375 | 2002 |
| 465 | La Libertad | S.E. TRUJILLO SUR | MO2431 | AGROPECUARIA SAN MIGUEL SRL | 300001831 | PROMELSA | 2420139 | 75 | 2002 |
| 466 | La Libertad | S.E. SALAVERRY | SY2440 | CONSORCIO LA MINA S.A. | 300001837 | ELKO PERUANA | 53111111 | 320 | 2002 |
| 467 | La Libertad | S.E. TRUJILLO NORTE | HI2441 | AGROPECUARIA CHIMU S. A. | 300001839 | I & T ELECTRIC | 501401 | 800 | 2011 |
| 468 | La Libertad | S.E. TRUJILLO SUR | HI2423 | HOSTAL CASA BLANCA E.I.R.L. | 300001862 | CEA | 32626 | 50 | 2002 |
| 469 | La Libertad | S.E. PORVENIR | HI2492 | AGRICOLA BARRAZA SA | 300001940 | CEA SAC | 33588 | 100 | 2005 |
| 470 | La Libertad | S.E. MOCHE | MO2412 | VIC SRL | 300001959 | HOHAGEN HNOS. | 1574 | 50 | 1997 |
| 471 | La Libertad | S.E. TRUJILLO SUR | HI2415 | UNT-ENFERMERIA | 300001960 | HOHAGEN HNOS. | 2695 | 25 | 2001 |
| 472 | La Libertad | S.E. TRUJILLO SUR | HI2209 | BANCO WISSE SUDAMERIS | 300001963 | ELKO | 2205091 | 50 | 1991 |
| 473 | La Libertad | S.E. TRUJILLO NORTE | HI2065 | INST. SUPERIOR TEC. NUEVA ESPERANZA | 300001964 | ELECTROTECNIA | T-82274 | 160 | 1982 |
| 474 | La Libertad | S.E. PORVENIR | HI2026 | MADERERA SALINAS E.I.R.LTDA. | 300001965 | ELECTRIC POWER | T95393 | 100 | 1995 |
| 475 | La Libertad | S.E. TRUJILLO SUR | HI2230 | TELEFONICA DEL PERU S.A.A. | 300001967 | ABB | L-19134 | 160 | 1991 |
| 476 | La Libertad | S.E. TRUJILLO SUR | HI2122 | BANCO DE CREDITO | 300001968 | DELCROSA | 161613T1 | 400 | 1998 |
| 477 | La Libertad | S.E. TRUJILLO SUR | HI2128 | Consortio Automot. del Norte SA | 300001970 | ELKO | 2089004 | 37.5 | 1986 |
| 478 | La Libertad | S.E. TRUJILLO NORTE | HI2361 | HOTEL INTERNACIONAL | 300001980 | CEA | 30911 | 25 | 1996 |
| 479 | La Libertad | S.E. TRUJILLO SUR | HI2259 | TELEFONICA MOVILES S.A.C. | 300001981 | DELCROSA | 161704T1 | 100 | 1998 |
| 480 | La Libertad | S.E. TRUJILLO NORTE | HI2288 | TELEFONICA DEL PERU S.A.A. | 300001982 | DELCROSA | 141100T1 | 100 | 1998 |
| 481 | La Libertad | S.E. TRUJILLO SUR | HI2005 | UNT CIUDAD UNIVERSITARIA | 300001984 | ICT | A 120-2 | 500 | 1971 |
| 482 | La Libertad | S.E. PORVENIR | HI2258 | MUNICIPALIDAD DE LAREDO | 300001986 | FACTORIA CANEPA TABI | 10520 | 100 | 1963 |
| 483 | La Libertad | S.E. TRUJILLO SUR | HI2211 | COLEGIO CLARETIANO | 300001991 | ELKO | S3-111-1145 | 160 | 2008 |
| 484 | La Libertad | S.E. TRUJILLO SUR | HI2414 | POZO-UNT | 300001992 | DELCROSA | 13 | 50 | 2006 |
| 485 | La Libertad | S.E. VIRU | VI0302 | LUIS ARMENDARIS | 300001994 | DELCROSA | 107631T | 100 | 1973 |
| 486 | La Libertad | S.E. TRUJILLO NOROESTE | HI2379 | PIELAS INDUSTRIALES EIRLTDA. | 300001997 | DELCROSA | 140914T1 | 250 | 1998 |
| 487 | La Libertad | S.E. PALLASCA | SC0106 | CENTRO POBLADO ALTO ACOGOÑE | 300002006 | Promelsa | 1390312 | 25 | 2000 |
| 488 | La Libertad | S.E. TRUJILLO SUR | HI2173 | U.N.T. | 300002016 | BROWN BOVERI | L-16023 | 500 | 1982 |
| 489 | La Libertad | S.E. VIRU | VI0406 | AGROPÉCUARIA CHIMU | 300002022 | | NULL | 125 | 2001 |
| 490 | La Libertad | S.E. MOCHE | MO2425 | MORAVA SAC. | 300002023 | DELCROSA | 141940 | 50 | 2001 |
| 491 | La Libertad | S.E. TRUJILLO SUR | HI2428 | TRANSPORTES INDUSTRIALES S.A . | 300002024 | ECIR | 5112 | 50 | 2002 |
| 492 | La Libertad | S.E. TRUJILLO SUR | HI2457 | UPAO | 300002040 | ELECTRIC POWER | T-32254 | 250 | 2003 |

| | | | | | | | | | |
|-----|-------------|------------------------|--------|--|-----------|---------------------|-------------|------|------|
| 493 | La Libertad | S.E. TRUJILLO SUR | HI2462 | BACA HUAMAN SILVIA | 300002046 | IE-AV | 915 | 160 | 1994 |
| 494 | La Libertad | S.E. TRUJILLO SUR | MO2464 | Cueva Villanueva, Miguel | 300002057 | Electric Power | 32392 | 100 | 2003 |
| 495 | La Libertad | S.E. LA FLORIDA | OT1006 | Municipalidad de Salpo | 300002059 | ELECTRIC POWER | T21691 | 25 | 2002 |
| 496 | La Libertad | S.E. LA FLORIDA | OT1008 | Municipalidad de Salpo | 300002060 | ELECTRIC POWER | T21692 | 15 | 2002 |
| 497 | La Libertad | S.E. LA FLORIDA | OT1009 | CASERIO SANTA CRUZ | 300002061 | ELECTRIC POWER | T21668 | 10 | 2002 |
| 498 | La Libertad | S.E. LA FLORIDA | OT1010 | CASERIO SANTA CRUZ | 300002062 | ELECTRIC POWER | T21667 | 15 | 2002 |
| 499 | La Libertad | S.E. LA FLORIDA | OT1011 | CASERIO SATAPAMPA | 300002063 | ELECTRIC POWER | T21671 | 5 | 2002 |
| 500 | La Libertad | S.E. LA FLORIDA | OT1012 | CASERIO SATAPAMPA | 300002064 | ELECTRIC POWER | T21669 | 10 | 2002 |
| 501 | La Libertad | S.E. LA FLORIDA | OT1013 | CASERIO PADAHUAMBO | 300002065 | ELECTRIC POWER | T21666 | 15 | 2002 |
| 502 | La Libertad | S.E. LA FLORIDA | OT1014 | CASERIO PADAHUAMBO | 300002066 | ELECTRIC POWER | T21670 | 10 | 2002 |
| 503 | La Libertad | S.E. TRUJILLO SUR-01 | SY2470 | PESCATUN SAC | 300002067 | DELCROSA | NULL | 800 | 2009 |
| 504 | La Libertad | S.E. TRUJILLO SUR | HI2471 | SEDALIB L-2 | 300002068 | DELCROSA | | 50 | 2006 |
| 505 | La Libertad | S.E. PALLASCA | SC0107 | CENTRO POBLADO ALTO SHINDOL | 300002069 | Promelsa | 1390311 | 25 | 2000 |
| 506 | La Libertad | S.E. TRUJILLO NOROESTE | HI2476 | MIGUEL RAMON CARRANZA CEPEDA | 300002071 | NByC | 5209 | 50 | 2004 |
| 507 | La Libertad | S.E. OTUZCO | OT1018 | Comite de Electrificacion San Chique | 300002074 | PYGSA | T-379 | 50 | 2002 |
| 508 | La Libertad | S.E. PORVENIR | HI2479 | ROSULA EMELDA CABRERA DE TORRES | 300002079 | DELCROSA | 142500T1 | 50 | 2004 |
| 509 | La Libertad | S.E. TRUJILLO NOROESTE | HI2483 | AGRONEGOCIOS MUCHICK SAC | 300002087 | MAPEINCO | T2420 | 160 | 2003 |
| 510 | La Libertad | S.E. TRUJILLO SUR | HI2484 | MOLINO LA PERLA | 300002088 | DELCROSA | 33684T | 200 | 1992 |
| 511 | La Libertad | S.E. TRUJILLO SUR | HI2485 | JUAN CARLOS REVILLA. | 300002089 | DELCROSA III D | 134662162 | 100 | 1982 |
| 512 | La Libertad | S.E. CHARAT | OT1021 | SAHUACHIQUE | 300002090 | NB&C | 5220 | 50 | 2004 |
| 513 | La Libertad | S.E. CHARAT | OT1022 | PSE LLAUT | 300002091 | N&B | 5242 | 25 | 2010 |
| 514 | La Libertad | S.E. LA FLORIDA | OT1026 | MINERA KRIPTON | 300002094 | MAPEINCO | N-TO25 | 200 | 2004 |
| 515 | La Libertad | S.E. VIRU | VI0418 | DANPER | 300002095 | ELKO | S1-113274 | 5 | 2004 |
| 516 | La Libertad | S.E. CHARAT | OT1023 | LLAUT | 300002100 | N&B | 5241 | 15 | 2006 |
| 517 | La Libertad | S.E. CHARAT | OT1024 | LLAUT | 300002101 | N&B | 5238 | 15 | 2006 |
| 518 | La Libertad | S.E. CHARAT | OT1025 | LLAUT | 300002102 | N&B | 5240 | 25 | 2006 |
| 519 | La Libertad | S.E. HUAMACHUCO | HM0104 | PRODUCTOS "ANDY" | 300002103 | ELECTRI POWER | 41521 | 250 | 2004 |
| 520 | La Libertad | S.E. VIRU | VI0419 | DANPER | 300002104 | ELKO | S3-111589 | 200 | 2004 |
| 521 | La Libertad | S.E. TRUJILLO NORTE | HI2486 | CURTIEMBRE HAROD | 300002105 | ABB | L230073-08 | 50 | 2003 |
| 522 | La Libertad | S.E. VIRU | VI0421 | FUNDO FELIX MENDEZ. | 300002106 | COMPAÑIA ELECTRO AN | 33384 | 50 | 2004 |
| 523 | La Libertad | S.E. CHARAT | OT1027 | COMITE DE ELECTRIFICACION P.S.E.LLAU. | 300002107 | PROMELSA | S1-113213 | 37.5 | 2003 |
| 524 | La Libertad | S.E. CHARAT | OT1028 | COMITE ELECTRIFICACION SAN BENITO ENGON. | 300002108 | ABB | L100-104-01 | 25 | 2000 |
| 525 | La Libertad | S.E. PORVENIR | HI2490 | ESTABLO WILMER SANCHEZ | 300002110 | I & T ELECTRONICS | 56317 | 250 | 2004 |

| | | | | | | | | | |
|-----|-------------|------------------------|--------|---|-----------|----------------|-----------------|------|------|
| 526 | La Libertad | S.E. PORVENIR | HI2489 | PERFILES & PROYECTOS MECANICOS EIRL | 300002112 | CEG | 5688 | 50 | 2002 |
| 527 | La Libertad | S.E. PORVENIR | HI2480 | AGRPECUARIA "PEDREGAL S.R.L." | 300002116 | I&T ELECTRIC | 56329 | 100 | 2004 |
| 528 | La Libertad | S.E. PORVENIR | HI2481 | Agropecuaria "Nuevo Horizonte" | 300002117 | I&T ELECTRIC | 56740 | 125 | 2005 |
| 529 | La Libertad | S.E. TRUJILLO NORTE | HI2487 | AGROPECUARIA LOS LUISES. | 300002118 | | | 160 | 2006 |
| 530 | La Libertad | S.E. VIRU | VI0423 | Soc. Agricola Viru - SAVSA | 300002119 | EPLISAC | TG-2004-1110-02 | 200 | 2004 |
| 531 | La Libertad | S.E. OTUZCO | OT1029 | COMITE ELECTRIFICACION PAGASH | 300002121 | HOAGEN | 3220 | 37.5 | 2003 |
| 532 | La Libertad | S.E. CHARAT | OT1030 | COMITE ELECTRIFICACION CAULIMALCA | 300002124 | PROMELSA | C1113059 | 25 | 2002 |
| 533 | La Libertad | S.E. VIRU | VI0420 | DANPER | 300002125 | ELKO | S3111542 | 125 | 2004 |
| 534 | La Libertad | S.E. CHARAT | OT1032 | COMITE DE ELECTRIFICACION YACAT | 300002126 | HOHAGEN | 2735 | 50 | 2001 |
| 535 | La Libertad | S.E. LA FLORIDA | OT1036 | comite pro electrificacion carabamba | 300002127 | ELECTRIC POWER | T-42539 | 15 | 2004 |
| 536 | La Libertad | S.E. LA FLORIDA | OT1038 | comite pro electrificacion carabamba | 300002128 | ELECTRIC POWER | T-42532 | 15 | 2004 |
| 537 | La Libertad | S.E. LA FLORIDA | OT1040 | comite pro electrificacion carabamba | 300002129 | ELECTRIC POWER | T-42544 | 25 | 2004 |
| 538 | La Libertad | S.E. LA FLORIDA | OT1042 | comite pro electrificacion carabamba | 300002130 | POWER ELECTRIC | 42543 | 25 | 2004 |
| 539 | La Libertad | S.E. LA FLORIDA | OT1044 | comite pro electrificacion carabamba | 300002131 | POWER ELECTRIC | 42741 | 25 | 2004 |
| 540 | La Libertad | S.E. LA FLORIDA | OT1046 | comite pro electrificacion carabamba | 300002132 | POWER ELECTRIC | T-42535 | 15 | 2004 |
| 541 | La Libertad | S.E. HUAMACHUCO | HM0107 | COMITE ELECTRIFICACION CHUGAY | 300002134 | MEGA | 103962 | 25 | 1997 |
| 542 | La Libertad | S.E. HUAMACHUCO | HM0109 | COMITE ELECTRIFICACION CHUGAY | 300002135 | MEGA | 103952 | 25 | 1997 |
| 543 | La Libertad | S.E. LA FLORIDA | OT1050 | Comite Carata, Caupar, Sta. Cruz, Chota | 300002136 | ELKO | S1-113370 | 15 | 2005 |
| 544 | La Libertad | S.E. TRUJILLO NOROESTE | HI2491 | TRAPEROS DE EMAUS | 300002143 | EPLI SAC | 1123-01 | 50 | 2004 |
| 545 | La Libertad | S.E. PORVENIR | HI2482 | Agropecuaria "Nuevo Horizonte" | 300002144 | I&T ELECTRIC | 56654 | 125 | 2005 |
| 546 | La Libertad | S.E. VIRU | VI0424 | Soc. Agricola Viru - SAVSA | 300002146 | EPLISAC | TG-1110-03 | 200 | 2004 |
| 547 | La Libertad | S.E. TRUJILLO NORTE | HI2496 | GRIFO DACSAC | 300002147 | HOHAGEN HNOS | 3291 | 100 | 2005 |
| 548 | La Libertad | S.E. CHARAT | OT1031 | COMITE ELECTRIFICACION CAULIMALCA | 300002148 | PROMELSA | TD1691-1 | 15 | 2001 |
| 549 | La Libertad | S.E. CHARAT | OT1033 | COMITE ELECTRIFICACION YACAT | 300002149 | HOHAGEN | 2342 | 15 | 1999 |
| 550 | La Libertad | S.E. OTUZCO | OT1034 | COMITE ELECTRIFICACION PURRUPAMPA | 300002150 | PROMELSA | 531-11522 | 50 | 2004 |
| 551 | La Libertad | S.E. OTUZCO | OT1035 | COMITE SANTA CECILIA | 300002151 | HOHAGEN | 2864 | 50 | 2002 |
| 552 | La Libertad | S.E. LA FLORIDA | OT1037 | comite pro electrificacion carabamba | 300002152 | ELECTRIC POWER | T-42537 | 15 | 2004 |
| 553 | La Libertad | S.E. LA FLORIDA | OT1039 | comite pro electrificacion carabamba | 300002153 | ELECTRIC POWER | T-42542 | 25 | 2004 |
| 554 | La Libertad | S.E. LA FLORIDA | OT1041 | comite pro electrificacion carabamba | 300002154 | POWER ELECTRIC | 42540 | 25 | 2004 |
| 555 | La Libertad | S.E. LA FLORIDA | OT1043 | comite pro electrificacion carabamba | 300002155 | POWER ELECTRIC | T-42533 | 15 | 2004 |
| 556 | La Libertad | S.E. LA FLORIDA | OT1047 | comite pro electrificacion carabamba | 300002156 | ELECTRIC POWER | T-42534 | 15 | 2004 |
| 557 | La Libertad | S.E. OTUZCO | OT1055 | COMITE ELECTRIFICACION | 300002158 | NB&C | 5261 | 15 | 2004 |
| 558 | La Libertad | S.E. HUAMACHUCO | HM0108 | COMITE ELECTRIFICACION CHUGAY | 300002159 | EPLISAC | 0629-01 | 37.5 | 2005 |

| | | | | | | | | | |
|-----|-------------|---------------------|--------|---|-----------|----------------|-----------------|------|------|
| 559 | La Libertad | S.E. HUAMACHUCO | HM0110 | COMITE ELECTRIFICACION CHUGAY | 300002160 | T3E | XA-1033 A | 10 | 2000 |
| 560 | La Libertad | S.E. LA FLORIDA | OT1051 | Comite Carata, Caupar, Sta. Cruz, Chota | 300002161 | ELKO | S1-113371 | 15 | 2005 |
| 561 | La Libertad | S.E. LA FLORIDA | OT1052 | Comite Carata, Caupar, Sta. Cruz, Chota | 300002162 | ELKO | S1-113372 | 37.5 | 2005 |
| 562 | La Libertad | S.E. TRUJILLO NORTE | HI2217 | COMERCIALIZADORA Y EXPORTADORA KIMBERLY SRL | 300002163 | I&T | 56736 | 160 | 2005 |
| 563 | La Libertad | S.E. PALLASCA | SC0108 | M.D. PALLASCA | 300002165 | EPLI S.A.C. | TG-2004-1034-01 | 25 | 2004 |
| 564 | La Libertad | S.E. MOTIL PUEBLO | OT1056 | COMITE ELECTRIFICACION | 300002166 | PROMELSA | S1-113404 | 37.5 | 2005 |
| 565 | La Libertad | S.E. VIRU | VI0425 | EL ROCIO S.A. | 300002167 | DELCROSA | 117930 | 80 | 1976 |
| 566 | La Libertad | S.E. TRUJILLO NORTE | HI2499 | AGROPECUARIA ALEXANDRA S.A.C. | 300002168 | I & T | 56742 | 50 | 2005 |
| 567 | La Libertad | S.E. TRUJILLO NORTE | HI2500 | AGROPECUARIA ALEXANDRA S.A.C. | 300002169 | I&T | 56618 | 100 | 2005 |
| 568 | La Libertad | S.E. LA FLORIDA | OT1057 | Comite Cruz de Pargo, San Luis, Shulgon, El Milagro | 300002172 | ELECTRI POWER | T-42524 | 37.5 | 2005 |
| 569 | La Libertad | S.E. LA FLORIDA | OT1058 | Comite Cruz de Pargo, San Luis, Shulgon, El Milagro | 300002173 | ELECTRI POWER | T-42517 | 15 | 2004 |
| 570 | La Libertad | S.E. LA FLORIDA | OT1059 | Comite Cruz de Pargo, San Luis, Shulgon, El Milagro | 300002174 | ELECTRI POWER | T-42523 | 25 | 2004 |
| 571 | La Libertad | S.E. LA FLORIDA | OT1060 | Comite Cruz de Pargo, San Luis, Shulgon, El Milagro | 300002175 | ELECTRI POWER | T-42522 | 25 | 2004 |
| 572 | La Libertad | S.E. LA FLORIDA | OT1061 | Comite Cruz de Pargo, San Luis, Shulgon, El Milagro | 300002176 | ELECTRI POWER | T-42518 | 15 | 2004 |
| 573 | La Libertad | S.E. LA FLORIDA | OT1062 | Comite Cruz de Pargo, San Luis, Shulgon, El Milagro | 300002177 | ELECTRI POWER | T-42521 | 25 | 2004 |
| 574 | La Libertad | S.E. LA FLORIDA | OT1063 | TELEFONICA DEL PERU | 300002178 | FASETRON | 15201 | 25 | 2005 |
| 575 | La Libertad | S.E. CHARAT | OT1064 | Comite: La Banda, R. Castilla, Pampa Verde. | 300002179 | CEA | 33611 | 15 | 2005 |
| 576 | La Libertad | S.E. CHARAT | OT1065 | Comite: La Banda, R. Castilla, Pampa Verde. | 300002180 | PROMELSA | 51-11379 | 37.5 | 2004 |
| 577 | La Libertad | S.E. CHARAT | OT1066 | Comite: La Banda, R. Castilla, Pampa Verde. | 300002181 | PROMELSA | 51-11377 | 25 | 2004 |
| 578 | La Libertad | S.E. TRUJILLO NORTE | HI2501 | MARTHA VARGAS CORBACHO | 300002265 | DELCROSA | 28806T | 50 | 1987 |
| 579 | La Libertad | S.E. LA FLORIDA | OT1067 | COMITE ESCUADRA BRASIL | 300002267 | NB&C | 5302 | 25 | 2004 |
| 580 | La Libertad | S.E. TRUJILLO SUR | HI2503 | UNIVERSIDAD PARTICULAR DEL NORTE | 300002269 | EPLI SAC. | TR2005-0808-01 | 300 | 2005 |
| 581 | La Libertad | S.E. TRUJILLO SUR | HI2503 | UNIVERSIDAD PARTICULAR DEL NORTE | 300002269 | EPLI SAC. | TR2005-0808-01 | 300 | 2005 |
| 582 | La Libertad | S.E. TRUJILLO SUR | HI2504 | EMP "NUEVO CALIFORNIA" | 300002270 | I & T | 56783-1 | 100 | 2005 |
| 583 | La Libertad | S.E. TRUJILLO SUR | HI2502 | MUNICIPALIDAD JUDICIAL | 300002271 | | NULL | 75 | 2005 |
| 584 | La Libertad | S.E. TRUJILLO NORTE | HI2505 | POSTES SAC | 300002272 | ABB | NULL | 100 | 1993 |
| 585 | La Libertad | S.E. CHARAT | OT1068 | SECTOR LOS ANGELES | 300002273 | NB&C | 5235 | 25 | 2004 |
| 586 | La Libertad | S.E. TRUJILLO SUR | HI2506 | SHOW ROOM-NEXTEL | 300002274 | ELECTRIC POWER | T-52856 | 100 | 2005 |
| 587 | La Libertad | S.E. VIRU | VI0427 | EFRAIN AYASTA | 300002276 | | NULL | 100 | 2005 |
| 588 | La Libertad | S.E. HUAMACHUCO | HM0111 | CIUDAD UNIVERSITARIA UNT - HUAMACHUCO | 300002277 | ELECTRIC POWER | NULL | 160 | 2005 |
| 589 | La Libertad | S.E. CHARAT | OT1069 | comite electrificacion "El Milagro Huaranchal" | 300002280 | HOHAGEN | 2536 | 50 | 2001 |
| 590 | La Libertad | S.E. TAYABAMBA | TY0184 | MINISTERIO ENERGIA Y MINAS | 300002281 | ROMAGNOLE | 376585 | 25 | 2003 |
| 591 | La Libertad | S.E. TAYABAMBA | TY0185 | MINISTERIO ENERGIA Y MINAS | 300002282 | ROMAGNOLE | 376305 | 15 | 2005 |

| | | | | | | | | | |
|-----|-------------|----------------|--------|----------------------------|-----------|-----------|--------|----|------|
| 592 | La Libertad | S.E. TAYABAMBA | TY0187 | MINISTERIO ENERGIA Y MINAS | 300002283 | ROMAGNOLE | 375804 | 10 | 2003 |
| 593 | La Libertad | S.E. TAYABAMBA | TY0188 | MINISTERIO ENERGIA Y MINAS | 300002284 | ROMAGNOLE | 375530 | 5 | 2005 |
| 594 | La Libertad | S.E. TAYABAMBA | TY0193 | MINISTERIO ENERGIA Y MINAS | 300002285 | ROMAGNOLE | 376141 | 10 | 2003 |
| 595 | La Libertad | S.E. TAYABAMBA | TY0194 | MINISTERIO ENERGIA Y MINAS | 300002286 | ROMAGNOLE | 375984 | 10 | 2003 |
| 596 | La Libertad | S.E. TAYABAMBA | TY0196 | MINISTERIO ENERGIA Y MINAS | 300002287 | ROMAGNOLE | 376022 | 10 | 2003 |
| 597 | La Libertad | S.E. TAYABAMBA | TY0195 | MINISTERIO ENERGIA Y MINAS | 300002288 | ROMAGNOLE | 275255 | 5 | 2005 |
| 598 | La Libertad | S.E. TAYABAMBA | TY0197 | MINISTERIO ENERGIA Y MINAS | 300002289 | ROMAGNOLE | 376679 | 25 | 2005 |
| 599 | La Libertad | S.E. TAYABAMBA | TY0198 | MINISTERIO ENERGIA Y MINAS | 300002290 | ROMAGNOLE | 375584 | 5 | 2003 |
| 600 | La Libertad | S.E. TAYABAMBA | TY0199 | MINISTERIO ENERGIA Y MINAS | 300002291 | ROMAGNOLE | 376661 | 25 | 2003 |
| 601 | La Libertad | S.E. TAYABAMBA | TY0201 | MINISTERIO ENERGIA Y MINAS | 300002292 | ROMAGNOLE | 376068 | 10 | 2005 |
| 602 | La Libertad | S.E. TAYABAMBA | TY0200 | MINISTERIO ENERGIA Y MINAS | 300002293 | ROMAGNOLE | 375749 | 10 | 2003 |
| 603 | La Libertad | S.E. TAYABAMBA | TY0202 | MINISTERIO ENERGIA Y MINAS | 300002294 | ROMAGNOLE | 375701 | 10 | 2003 |
| 604 | La Libertad | S.E. TAYABAMBA | TY0203 | MINISTERIO ENERGIA Y MINAS | 300002295 | ROMAGNOLE | 375680 | 5 | 2003 |
| 605 | La Libertad | S.E. TAYABAMBA | TY0204 | MINISTERIO ENERGIA Y MINAS | 300002296 | ROMAGNOLE | 375249 | 5 | 2003 |
| 606 | La Libertad | S.E. TAYABAMBA | TY0205 | MINISTERIO ENERGIA Y MINAS | 300002297 | ROMAGNOLE | 376479 | 15 | 2003 |
| 607 | La Libertad | S.E. TAYABAMBA | TY0206 | MINISTERIO ENERGIA Y MINAS | 300002298 | RYMEL | KM1385 | 25 | NULL |
| 608 | La Libertad | S.E. TAYABAMBA | TY0207 | MINISTERIO ENERGIA Y MINAS | 300002299 | ROMAGNOLE | 377073 | 5 | 2003 |
| 609 | La Libertad | S.E. TAYABAMBA | TY0208 | MINISTERIO ENERGIA Y MINAS | 300002300 | ROMAGNOLE | 375780 | 10 | 2003 |
| 610 | La Libertad | S.E. TAYABAMBA | TY0209 | MINISTERIO ENERGIA Y MINAS | 300002301 | ROMAGNOLE | 376223 | 15 | 2003 |
| 611 | La Libertad | S.E. TAYABAMBA | TY0210 | MINISTERIO ENERGIA Y MINAS | 300002302 | ROMAGNOLE | 376048 | 10 | 2005 |
| 612 | La Libertad | S.E. TAYABAMBA | TY0211 | MINISTERIO ENERGIA Y MINAS | 300002303 | ROMAGNOLE | 376010 | 10 | 2005 |
| 613 | La Libertad | S.E. TAYABAMBA | TY0212 | MINISTERIO ENERGIA Y MINAS | 300002304 | ROMAGNOLE | 378425 | 15 | 2005 |
| 614 | La Libertad | S.E. TAYABAMBA | TY0213 | MINISTERIO ENERGIA Y MINAS | 300002305 | ROMAGNOLE | 377061 | 5 | 2003 |
| 615 | La Libertad | S.E. TAYABAMBA | TY0214 | MINISTERIO ENERGIA Y MINAS | 300002306 | ROMAGNOLE | 375145 | 5 | 2003 |
| 616 | La Libertad | S.E. TAYABAMBA | TY0215 | MINISTERIO ENERGIA Y MINAS | 300002307 | ROMAGNOLE | 375273 | 5 | 2003 |
| 617 | La Libertad | S.E. TAYABAMBA | TY0216 | MINISTERIO ENERGIA Y MINAS | 300002308 | PROMELSA | 376204 | 10 | 2003 |
| 618 | La Libertad | S.E. TAYABAMBA | TY0217 | MINISTERIO ENERGIA Y MINAS | 300002309 | ROMAGNOLE | 376185 | 10 | 2003 |
| 619 | La Libertad | S.E. TAYABAMBA | TY0218 | MINISTERIO ENERGIA Y MINAS | 300002310 | ROMAGNOLE | 375866 | 10 | 2003 |
| 620 | La Libertad | S.E. TAYABAMBA | TY0219 | MINISTERIO ENERGIA Y MINAS | 300002311 | ROMAGNOLE | 376242 | 15 | 2003 |
| 621 | La Libertad | S.E. TAYABAMBA | TY0220 | MINISTERIO ENERGIA Y MINAS | 300002312 | ROMAGNOLE | 375362 | 5 | 2003 |
| 622 | La Libertad | S.E. TAYABAMBA | TY0221 | MINISTERIO ENERGIA Y MINAS | 300002313 | ROMAGNOLE | 375897 | 10 | 2003 |
| 623 | La Libertad | S.E. TAYABAMBA | TY0222 | MINISTERIO ENERGIA Y MINAS | 300002314 | ROMAGNOLE | 376203 | 10 | 2003 |
| 624 | La Libertad | S.E. TAYABAMBA | TY0223 | MINISTERIO ENERGIA Y MINAS | 300002315 | ROMAGNOLE | 375786 | 10 | 2003 |

| | | | | | | | | | |
|-----|-------------|---------------------|--------|--------------------------------------|-----------|-------------|----------------|------|------|
| 625 | La Libertad | S.E. TAYABAMBA | TY0224 | MINISTERIO ENERGIA Y MINAS | 300002316 | ROMAGNOLE | 376451 | 15 | 2003 |
| 626 | La Libertad | S.E. TAYABAMBA | TY0225 | MINISTERIO ENERGIA Y MINAS | 300002317 | ROMAGNOLE | 375883 | 10 | 2003 |
| 627 | La Libertad | S.E. TAYABAMBA | TY0226 | MINISTERIO ENERGIA Y MINAS | 300002318 | ROMAGNOLE | 377063 | 5 | 2003 |
| 628 | La Libertad | S.E. TAYABAMBA | TY0227 | MINISTERIO ENERGIA Y MINAS | 300002319 | ROMAGNOLE | 375630 | 5 | 2003 |
| 629 | La Libertad | S.E. TAYABAMBA | TY0228 | MINISTERIO ENERGIA Y MINAS | 300002320 | ROMAGNOLE | 376437 | 15 | 2003 |
| 630 | La Libertad | S.E. TAYABAMBA | TY0230 | MINISTERIO ENERGIA Y MINAS | 300002321 | ROMAGNOLE | 376410 | 15 | 2003 |
| 631 | La Libertad | S.E. TAYABAMBA | TY0229 | MINISTERIO ENERGIA Y MINAS | 300002322 | ROMAGNOLE | 375220 | 5 | 2003 |
| 632 | La Libertad | S.E. TAYABAMBA | TY0231 | MINISTERIO ENERGIA Y MINAS | 300002323 | ROMAGNOLE | 375152 | 5 | 2003 |
| 633 | La Libertad | S.E. TAYABAMBA | TY0233 | MINISTERIO ENERGIA Y MINAS | 300002324 | ROMAGNOLE | 376208 | 15 | 2003 |
| 634 | La Libertad | S.E. TAYABAMBA | TY0234 | MINISTERIO ENERGIA Y MINAS | 300002325 | ROMAGNOLE | 375899 | 10 | 2003 |
| 635 | La Libertad | S.E. TAYABAMBA | TY0235 | MINISTERIO ENERGIA Y MINAS | 300002326 | ROMAGNOLE | 375868 | 5 | 2003 |
| 636 | La Libertad | C.H. TARABAMBA | TY0237 | MINISTERIO ENERGIA Y MINAS | 300002327 | ROMAGNOLE | 375689 | 10 | 2003 |
| 637 | La Libertad | C.H. TARABAMBA | TY0236 | MINISTERIO ENERGIA Y MINAS | 300002328 | ROMAGNOLE | 375370 | 5 | 2003 |
| 638 | La Libertad | C.H. TARABAMBA | TY0238 | MINISTERIO ENERGIA Y MINAS | 300002329 | ROMAGNOLE | 375942 | 83 | 2003 |
| 639 | La Libertad | C.H. TARABAMBA | TY0239 | MINISTERIO ENERGIA Y MINAS | 300002330 | ROMAGNOLE | 377103 | 5 | 2003 |
| 640 | La Libertad | C.H. TARABAMBA | TY0240 | MINISTERIO ENERGIA Y MINAS | 300002331 | ROMAGNOLE | NULL | 40 | 2003 |
| 641 | La Libertad | C.H. TARABAMBA | TY0240 | MINISTERIO ENERGIA Y MINAS | 300002331 | ROMAGNOLE | NULL | 40 | 2003 |
| 642 | La Libertad | C.H. TARABAMBA | TY0241 | MINISTERIO ENERGIA Y MINAS | 300002332 | ROMAGNOLE | NULL | 40 | 2003 |
| 643 | La Libertad | C.H. TARABAMBA | TY0242 | MINISTERIO ENERGIA Y MINAS | 300002333 | ROMAGNOLE | 375496 | 5 | 2003 |
| 644 | La Libertad | S.E. VIRU | VI0430 | GLORIA S.A. | 300002361 | ELKO | S3-118039 | 640 | 2006 |
| 645 | La Libertad | S.E. OTUZCO | OT1070 | COMITE ELECTRIFICACION PAGASH | 300002362 | H-H | 3221 | 37.5 | 2003 |
| 646 | La Libertad | S.E. TRUJILLO NORTE | HI2507 | ARELCO SRL. | 300002363 | EPLI S.A.C. | EPLI-0047 | 50 | 2002 |
| 647 | La Libertad | S.E. VIRU | VI0429 | DANPER | 300002364 | DELCROSA | 142926 T1 | 200 | 2005 |
| 648 | La Libertad | S.E. VIRU | VI0428 | DANPER | 300002365 | DELCROSA | 142925 T1 | 160 | 2005 |
| 649 | La Libertad | S.E. VIRU | VI0431 | DANPER | 300002366 | DELCROSA | 142917 | 250 | 2006 |
| 650 | La Libertad | S.E. PORVENIR | HI2508 | Mercado de abasto el "Dorado" | 300002368 | EPLI S.A.C. | TR2005-1218-01 | 200 | 2005 |
| 651 | La Libertad | S.E. TRUJILLO NORTE | HI2509 | molino Virgen del Socorro E.I.R.L. | 300002370 | ELKO | S3-111880 | 200 | 2006 |
| 652 | La Libertad | S.E. LA FLORIDA | OT1045 | comite pro electrificacion carabamba | 300002384 | | NULL | 15 | 2006 |
| 653 | La Libertad | S.E. TAYABAMBA | TY0186 | MINISTERIO ENERGIA Y MINAS | 300002423 | | NULL | 15 | 2005 |
| 654 | La Libertad | S.E. TAYABAMBA | TY0189 | MINISTERIO ENERGIA Y MINAS | 300002424 | | NULL | 5 | 2005 |
| 655 | La Libertad | S.E. TAYABAMBA | TY0190 | MINISTERIO ENERGIA Y MINAS | 300002425 | | NULL | 10 | 2005 |
| 656 | La Libertad | S.E. TAYABAMBA | TY0191 | MINISTERIO ENERGIA Y MINAS | 300002426 | | NULL | 10 | 2005 |
| 657 | La Libertad | S.E. TAYABAMBA | TY0192 | MINISTERIO ENERGIA Y MINAS | 300002427 | | NULL | 5 | 2005 |

| | | | | | | | | | |
|-----|-------------|----------------|--------|----------------------------|-----------|-------|--------|----|------|
| 658 | La Libertad | S.E. TAYABAMBA | TY0232 | MINISTERIO ENERGIA Y MINAS | 300002428 | | NULL | 10 | 2005 |
| 659 | La Libertad | C.H. TARABAMBA | TY0243 | MINISTERIO ENERGIA Y MINAS | 300002429 | | NULL | 5 | 2005 |
| 660 | La Libertad | C.H. TARABAMBA | TY0244 | MINISTERIO ENERGIA Y MINAS | 300002430 | | NULL | 5 | 2005 |
| 661 | La Libertad | C.H. TARABAMBA | TY0245 | MINISTERIO ENERGIA Y MINAS | 300002431 | | NULL | 15 | 2005 |
| 662 | La Libertad | C.H. TARABAMBA | TY0246 | MINISTERIO ENERGIA Y MINAS | 300002432 | | NULL | 5 | 2005 |
| 663 | La Libertad | C.H. TARABAMBA | TY0247 | MINISTERIO ENERGIA Y MINAS | 300002433 | | NULL | 10 | 2005 |
| 664 | La Libertad | C.H. TARABAMBA | TY0247 | MINISTERIO ENERGIA Y MINAS | 300002433 | | NULL | 10 | 2005 |
| 665 | La Libertad | C.H. TARABAMBA | TY0247 | MINISTERIO ENERGIA Y MINAS | 300002433 | | NULL | 10 | 2005 |
| 666 | La Libertad | C.H. TARABAMBA | TY0248 | MINISTERIO ENERGIA Y MINAS | 300002434 | | NULL | 5 | 2005 |
| 667 | La Libertad | C.H. TARABAMBA | TY0249 | MINISTERIO ENERGIA Y MINAS | 300002435 | | NULL | 10 | 2005 |
| 668 | La Libertad | C.H. TARABAMBA | TY0250 | MINISTERIO ENERGIA Y MINAS | 300002436 | | NULL | 10 | 2005 |
| 669 | La Libertad | C.H. TARABAMBA | TY0251 | MINISTERIO ENERGIA Y MINAS | 300002437 | | NULL | 15 | 2005 |
| 670 | La Libertad | C.H. TARABAMBA | TY0252 | MINISTERIO ENERGIA Y MINAS | 300002438 | | NULL | 10 | 2005 |
| 671 | La Libertad | C.H. TARABAMBA | TY0253 | MINISTERIO ENERGIA Y MINAS | 300002439 | | NULL | 5 | 2005 |
| 672 | La Libertad | C.H. TARABAMBA | TY0254 | MINISTERIO ENERGIA Y MINAS | 300002440 | | NULL | 10 | 2005 |
| 673 | La Libertad | C.H. TARABAMBA | TY0255 | MINISTERIO ENERGIA Y MINAS | 300002441 | | NULL | 15 | 2005 |
| 674 | La Libertad | C.H. TARABAMBA | TY0256 | MINISTERIO ENERGIA Y MINAS | 300002442 | | NULL | 5 | 2005 |
| 675 | La Libertad | C.H. TARABAMBA | TY0257 | MINISTERIO ENERGIA Y MINAS | 300002443 | | NULL | 5 | 2005 |
| 676 | La Libertad | C.H. TARABAMBA | TY0258 | MINISTERIO ENERGIA Y MINAS | 300002444 | | NULL | 10 | 2005 |
| 677 | La Libertad | C.H. TARABAMBA | TY0259 | MINISTERIO ENERGIA Y MINAS | 300002445 | | NULL | 10 | 2005 |
| 678 | La Libertad | C.H. TARABAMBA | TY0260 | MINISTERIO ENERGIA Y MINAS | 300002446 | | NULL | 10 | 2005 |
| 679 | La Libertad | C.H. TARABAMBA | TY0261 | MINISTERIO ENERGIA Y MINAS | 300002447 | | NULL | 5 | 2005 |
| 680 | La Libertad | C.H. TARABAMBA | TY0262 | MINISTERIO ENERGIA Y MINAS | 300002448 | | NULL | 5 | 2005 |
| 681 | La Libertad | C.H. TARABAMBA | TY0263 | MINISTERIO ENERGIA Y MINAS | 300002449 | | NULL | 5 | 2005 |
| 682 | La Libertad | C.H. TARABAMBA | TY0264 | MINISTERIO ENERGIA Y MINAS | 300002450 | | NULL | 5 | 2005 |
| 683 | La Libertad | C.H. TARABAMBA | TY0265 | MINISTERIO ENERGIA Y MINAS | 300002451 | | NULL | 10 | 2005 |
| 684 | La Libertad | C.H. TARABAMBA | TY0265 | MINISTERIO ENERGIA Y MINAS | 300002451 | | NULL | 10 | 2005 |
| 685 | La Libertad | C.H. TARABAMBA | TY0266 | MINISTERIO ENERGIA Y MINAS | 300002452 | | NULL | 10 | 2005 |
| 686 | La Libertad | C.H. TARABAMBA | TY0267 | MINISTERIO ENERGIA Y MINAS | 300002453 | | NULL | 10 | 2005 |
| 687 | La Libertad | C.H. TARABAMBA | TY0268 | MINISTERIO ENERGIA Y MINAS | 300002454 | | NULL | 5 | 2005 |
| 688 | La Libertad | C.H. TARABAMBA | TY0269 | MINISTERIO ENERGIA Y MINAS | 300002455 | RYMEL | KM1387 | 25 | 2006 |
| 689 | La Libertad | C.H. TARABAMBA | TY0270 | MINISTERIO ENERGIA Y MINAS | 300002456 | | NULL | 5 | 2005 |
| 690 | La Libertad | C.H. TARABAMBA | TY0271 | MINISTERIO ENERGIA Y MINAS | 300002457 | | NULL | 5 | 2005 |

| | | | | | | | | | |
|-----|-------------|---------------------|--------|--|-----------|----------------|-----------------|-----|------|
| 691 | La Libertad | C.H. TARABAMBA | TY0272 | MINISTERIO ENERGIA Y MINAS | 300002458 | | NULL | 15 | 2005 |
| 692 | La Libertad | C.H. TARABAMBA | TY0273 | MINISTERIO ENERGIA Y MINAS | 300002459 | | NULL | 10 | 2005 |
| 693 | La Libertad | C.H. TARABAMBA | TY0274 | MINISTERIO ENERGIA Y MINAS | 300002460 | | NULL | 10 | 2005 |
| 694 | La Libertad | C.H. TARABAMBA | TY0275 | MINISTERIO ENERGIA Y MINAS | 300002461 | | NULL | 10 | 2005 |
| 695 | La Libertad | C.H. TARABAMBA | TY0276 | MINISTERIO ENERGIA Y MINAS | 300002462 | | NULL | 10 | 2005 |
| 696 | La Libertad | C.H. TARABAMBA | TY0276 | MINISTERIO ENERGIA Y MINAS | 300002462 | | NULL | 10 | 2005 |
| 697 | La Libertad | C.H. TARABAMBA | TY0277 | MINISTERIO ENERGIA Y MINAS | 300002463 | | NULL | 5 | 2005 |
| 698 | La Libertad | C.H. TARABAMBA | TY0278 | MINISTERIO ENERGIA Y MINAS | 300002464 | | NULL | 15 | 2005 |
| 699 | La Libertad | C.H. TARABAMBA | TY0279 | MINISTERIO ENERGIA Y MINAS | 300002465 | | NULL | 10 | 2005 |
| 700 | La Libertad | C.H. TARABAMBA | TY0280 | MINISTERIO ENERGIA Y MINAS | 300002466 | | NULL | 10 | 2005 |
| 701 | La Libertad | C.H. TARABAMBA | TY0281 | MINISTERIO ENERGIA Y MINAS | 300002467 | | NULL | 5 | 2005 |
| 702 | La Libertad | C.H. TARABAMBA | TY0282 | MINISTERIO ENERGIA Y MINAS | 300002468 | | NULL | 5 | 2005 |
| 703 | La Libertad | C.H. TARABAMBA | TY0283 | MINISTERIO ENERGIA Y MINAS | 300002469 | | NULL | 10 | 2005 |
| 704 | La Libertad | C.H. TARABAMBA | TY0284 | MINISTERIO ENERGIA Y MINAS | 300002470 | | NULL | 15 | 2005 |
| 705 | La Libertad | C.H. TARABAMBA | TY0285 | MINISTERIO ENERGIA Y MINAS | 300002471 | | NULL | 10 | 2005 |
| 706 | La Libertad | C.H. TARABAMBA | TY0286 | MINISTERIO ENERGIA Y MINAS | 300002472 | | NULL | 25 | 2005 |
| 707 | La Libertad | C.H. TARABAMBA | TY0287 | MINISTERIO ENERGIA Y MINAS | 300002473 | | NULL | 10 | 2005 |
| 708 | La Libertad | C.H. TARABAMBA | TY0288 | MINISTERIO ENERGIA Y MINAS | 300002474 | | NULL | 25 | 2005 |
| 709 | La Libertad | C.H. TARABAMBA | TY0289 | MINISTERIO ENERGIA Y MINAS | 300002475 | | NULL | 10 | 2005 |
| 710 | La Libertad | C.H. TARABAMBA | TY0290 | MINISTERIO ENERGIA Y MINAS | 300002476 | | NULL | 10 | 2005 |
| 711 | La Libertad | C.H. TARABAMBA | TY0291 | MINISTERIO ENERGIA Y MINAS | 300002477 | | NULL | 10 | 2005 |
| 712 | La Libertad | C.H. TARABAMBA | TY0292 | MINISTERIO ENERGIA Y MINAS | 300002478 | | NULL | 15 | 2005 |
| 713 | La Libertad | C.H. TARABAMBA | TY0293 | MINISTERIO ENERGIA Y MINAS | 300002479 | | NULL | 5 | 2005 |
| 714 | La Libertad | S.E. LLACUABAMBA | TY0294 | MINISTERIO ENERGIA Y MINAS | 300002480 | | NULL | 25 | 2005 |
| 715 | La Libertad | C.H. TARABAMBA | TY0295 | MINISTERIO ENERGIA Y MINAS | 300002481 | | NULL | 10 | 2005 |
| 716 | La Libertad | C.H. TARABAMBA | TY0296 | MINISTERIO ENERGIA Y MINAS | 300002482 | | NULL | 5 | 2005 |
| 717 | La Libertad | C.H. TARABAMBA | TY0297 | MINISTERIO ENERGIA Y MINAS | 300002483 | | NULL | 5 | 2005 |
| 718 | La Libertad | S.E. SALAVERRY | SY2512 | AGROINDUSTRIAL UPAO | 300002485 | EPLI S.A.C. | TR2006-0259-01 | 50 | 2006 |
| 719 | La Libertad | S.E. TRUJILLO NORTE | HI2516 | ASPERSUD | 300002491 | I & T ELECTRIC | 57183 | 25 | 2006 |
| 720 | La Libertad | S.E. SALAVERRY | SY2515 | MAX OIL E.I.R.L. | 300002496 | EPLI S.A.C. | TR2011-04029-01 | 250 | NULL |
| 721 | La Libertad | S.E. TRUJILLO SUR | HI2517 | INSTITUTO DE ENFERMEDADES NEOPLASICAS INEN-N-T | 300002498 | I&T | 57148 | 160 | 2006 |
| 722 | La Libertad | S.E. TRUJILLO NORTE | HI2518 | PROLIB S.A.C | 300002500 | DELGROSA | 13893517 | 250 | 1998 |
| 723 | La Libertad | S.E. TRUJILLO SUR | HI2519 | UNIVERSIDAD CESAR VALLEJO-FACULTAD DE DERECHO | 300002501 | NB&C | 5549 | 320 | 2006 |

| | | | | | | | | | |
|-----|-------------|---------------------|--------|---|-----------|----------------|-----------|------|------|
| 724 | La Libertad | S.E. MOCHE | MO2524 | PERU SPICES S.A. | 300002506 | I&T | 500021 | 900 | 2009 |
| 725 | La Libertad | S.E. TRUJILLO NORTE | HI2526 | PLANTA INCUBADORA DE HUEVOS | 300002514 | I & T | 57103 | 160 | 2006 |
| 726 | La Libertad | S.E. CHARAT | OT1097 | Comite Electrificacion Sahuachique | 300002520 | I&T ELECTRIC | 56565 | 37.5 | 2005 |
| 727 | La Libertad | S.E. CHARAT | OT1098 | Comite Electrificacion Sañumas | 300002522 | I & T ELECTRIC | 57182 | 25 | 2006 |
| 728 | La Libertad | S.E. OTUZCO | OT1102 | COMITE DE ELECTRIFICACION BELLAVISTA, HUANGAMA | 300002523 | PROMELSA | S1-113464 | 37.5 | 2006 |
| 729 | La Libertad | S.E. OTUZCO | OT1092 | SER - SHOCK DE INVERSIONES GOBIERNO REGIONAL LA | 300002525 | PROMELSA | S1-113462 | 25 | 2006 |
| 730 | La Libertad | S.E. MOTIL PUEBLO | OT1076 | COMITE DE ELECTRIFICACION EL PARAISO | 300002529 | CEA | 5506 | 15 | 2005 |
| 731 | La Libertad | S.E. MOTIL PUEBLO | OT1077 | COMITE DE ELECTRIFICACION EL PARAISO | 300002530 | CEA | 4139.02 | 15 | 2006 |
| 732 | La Libertad | S.E. MOTIL PUEBLO | OT1078 | COMITE DE ELECTRIFICACION EL PARAISO | 300002531 | CEA | 4139.08 | 15 | 2006 |
| 733 | La Libertad | S.E. MOTIL PUEBLO | OT1079 | COMITE DE ELECTRIFICACION DE EL PARAISO | 300002532 | CEA | 4139.06 | 15 | 2005 |
| 734 | La Libertad | S.E. MOTIL PUEBLO | OT1080 | COMITE DE ELECTRIFICACION EL PARAISO | 300002533 | CEA | 4139.07 | 15 | 2005 |
| 735 | La Libertad | S.E. MOTIL PUEBLO | OT1081 | COMITE DE ELECTRIFICACION EL PARAISO | 300002534 | CEA | 4139.05 | 15 | 2005 |
| 736 | La Libertad | S.E. MOTIL PUEBLO | OT1082 | COMITE DE ELECTRIFICACION EL PARAISO | 300002535 | CEA | 4131-01 | 15 | 2005 |
| 737 | La Libertad | S.E. MOTIL PUEBLO | OT1083 | COMITE DE ELECTRIFICACION EL PARAISO | 300002536 | CEA | 5504 | 15 | 2005 |
| 738 | La Libertad | S.E. MOTIL PUEBLO | OT1084 | COMITE DE ELECTRIFICACION EL PARAISO | 300002537 | CEA | 4139.13 | 15 | 2005 |
| 739 | La Libertad | S.E. MOTIL PUEBLO | OT1085 | COMITE DE ELECTRIFICACION EL PARAISO | 300002539 | CEA | 5502 | 15 | 2005 |
| 740 | La Libertad | S.E. MOTIL PUEBLO | OT1087 | COMITE ELECTRIFICACION EL PARAISO | 300002540 | CEA | 5505 | 15 | 2005 |
| 741 | La Libertad | S.E. MOTIL PUEBLO | OT1088 | COMITE DE ELECTRIFICACION EL PARAISO | 300002541 | CEA | 4139.12 | 15 | 2005 |
| 742 | La Libertad | S.E. MOTIL PUEBLO | OT1089 | COMITE DE ELECTRIFICACION EL PARAISO | 300002542 | CEA | 4138.09 | 15 | 2005 |
| 743 | La Libertad | S.E. MOTIL PUEBLO | OT1090 | COMITE DE ELECTRIFICACION EL PARAISO | 300002543 | CEA | 4139.1 | 15 | 2005 |
| 744 | La Libertad | S.E. MOTIL PUEBLO | OT1086 | COMITE DE ELECTRIFICACION EL PARAISO | 300002544 | CEA | 4139.11 | 15 | 2005 |
| 745 | La Libertad | S.E. CHARAT | OT1099 | COMITE DE ELECTRIFICACION LA FLORIDA-HUACARCHA | 300002545 | I&T ELECTRIC | 57074 | 25 | 2006 |
| 746 | La Libertad | S.E. CHARAT | OT1100 | COMITE DE ELECTRIFICACION LA FLORIDA-HUACARCHA | 300002546 | I & T ELECTRIC | 57073 | 25 | 2006 |
| 747 | La Libertad | S.E. CHARAT | OT1101 | COMITE ELECTRIFICACION CONGOY | 300002547 | I & T ELECTRIC | 57181 | 25 | 2006 |
| 748 | La Libertad | S.E. LA FLORIDA | OT1096 | COMITE DE ELCTRIFICACION DE PISCOPAMPA | 300002548 | CEA | 56926 | 50 | 2005 |
| 749 | La Libertad | S.E. TRUJILLO SUR | HI2527 | RECREATIVOS FARGO S.A.C. | 300002550 | I & T | 57247 | 160 | 2006 |
| 750 | La Libertad | S.E. TRUJILLO NORTE | HI2528 | MOLINO LA PERLA S.A.C. | 300002552 | DELCROSA | 143205T2 | 80 | 2006 |
| 751 | La Libertad | S.E. TRUJILLO NORTE | HI2529 | MOLINO LA PERLA S.A.C. | 300002553 | DELCROSA | 143205T1 | 80 | 2006 |
| 752 | La Libertad | S.E. PORVENIR | HI2530 | MOLINO LA PERLA | 300002554 | DELCROSA | 143206T1 | 160 | 2006 |
| 753 | La Libertad | S.E. PORVENIR | HI2531 | MOLINO LA PERLA | 300002555 | DELCROSA | 143207T1 | 160 | 2006 |
| 754 | La Libertad | S.E. QUIRUVILCA | OT1104 | MUNICIPALIDAD DISTRITAL DE QUIRUVILCA | 300002559 | ENERGETICA | TE010 | 64 | 2006 |
| 755 | La Libertad | S.E. QUIRUVILCA | OT1105 | MUNICIPALIDAD DISTRITAL DE QUIRUVILCA | 300002561 | ENERGETICA | TE002 | 25 | 2006 |
| 756 | La Libertad | S.E. QUIRUVILCA | OT1106 | MUNICIPALIDAD DITRITAL DE QUIRUVILCA | 300002562 | ENERGETICA | TE010 | 64 | 2010 |

| | | | | | | | | | |
|-----|-------------|---------------------|--------|---|-----------|-------------------|----------------|------|------|
| 757 | La Libertad | S.E. QUIRUVILCA | OT1107 | MUNICIPALIDAD DISTRITAL DE QUIRUVILCA | 300002563 | ENERGETICA | TE009 | 50 | 2006 |
| 758 | La Libertad | S.E. TRUJILLO SUR | HI2532 | ESPIGA DORADA S.A.C. | 300002565 | I & TELECTRIC SAC | S6236 | 100 | 2006 |
| 759 | La Libertad | S.E. TRUJILLO SUR | HI2533 | FACTORIA BRUCE S.A. | 300002566 | ELKO | NULL | 50 | 2006 |
| 760 | La Libertad | S.E. CHARAT | OT1108 | COMITE ELECTRIFICACION PERGOCHE II ETAPA | 300002569 | PROMELSA | S1-11375 | 25 | 2006 |
| 761 | La Libertad | S.E. CHARAT | OT1109 | COMITE ELECTRIFICACION PERGOCHE II ETAPA | 300002570 | NB&C | S302 | 25 | 2006 |
| 762 | La Libertad | S.E. CHARAT | OT1110 | COMITE ELECTRIFICACION PERGOCHE II ETAPA | 300002571 | PROMELSA | S1-113398 | 25 | 2006 |
| 763 | La Libertad | S.E. CHARAT | OT1111 | COMITE ELECTRIFICACION PERGOCHE II ETAPA | 300002572 | PROMELSA | S1-113387 | 15 | 2006 |
| 764 | La Libertad | S.E. CHARAT | OT1112 | COMITE ELECTRIFICACION PERGOCHE II ETAPA | 300002573 | PROMELSA | S1-113400 | 25 | 2006 |
| 765 | La Libertad | S.E. CHARAT | OT1113 | COMITE ELECTRIFICACION PERGOCHE II ETAPA | 300002574 | PROMELSA | S1-113402 | 15 | 2006 |
| 766 | La Libertad | S.E. CHARAT | OT1114 | COMITE ELECTRIFICACION PERGOCHE II ETAPA | 300002575 | PROMELSA | S1-113401 | 37.S | 2006 |
| 767 | La Libertad | S.E. CHARAT | OT1115 | COMITE ELECTRIFICACION PERGOCHE II ETAPA | 300002576 | PROMELSA | S1-113399 | 37.S | 2006 |
| 768 | La Libertad | S.E. CHARAT | OT1116 | COMITE DE ELECTRIFICACION MELCOCHAMBA Y CAYAN | 300002577 | ELKO | S3111061 | 15 | 2006 |
| 769 | La Libertad | S.E. CHARAT | OT1120 | COMITE ELECTRIFICACION PAMPA HERMOSA | 300002580 | I & T | 5657 | 25 | 2006 |
| 770 | La Libertad | S.E. CHARAT | OT1119 | COMITE ELECTRIFICACION PAMPA HERMOSA | 300002581 | I & T | 5658 | 25 | 2006 |
| 771 | La Libertad | S.E. LA FLORIDA | OT1121 | MUNICIPALIDAD PROVINCIAL DE JULCAN | 300002582 | ENERGETICA | TE005 | 15 | 2006 |
| 772 | La Libertad | S.E. LA FLORIDA | OT1122 | MUNICIPALIDAD PROVINCIAL DE JULCAN | 300002583 | ENERGETICA | TE006 | 15 | 2006 |
| 773 | La Libertad | S.E. LA FLORIDA | OT1123 | MUNICIPALIDAD PROVINCIAL DE JULCAN | 300002584 | ENERGETICA | TE023 | 25 | 2006 |
| 774 | La Libertad | S.E. LA FLORIDA | OT1124 | MUNICIPALIDAD PROVINCIAL DE JULCAN | 300002585 | ELECTRIC POWER | 103901 | 15 | 2010 |
| 775 | La Libertad | S.E. TRUJILLO NORTE | HI2534 | INDUGOMA | 300002586 | I&T | 57358 | 200 | 2006 |
| 776 | La Libertad | S.E. TRUJILLO NORTE | HI2535 | AGROPECUARIA LOS ALPES S.R.L. | 300002588 | EPLI SAC | TR2006-0867-01 | 50 | 2006 |
| 777 | La Libertad | S.E. LA FLORIDA | OT1125 | MUNICIPALIDAD PROVINCIAL DE JULCAN | 300002589 | ENERGETICA | TE003 | 15 | 2006 |
| 778 | La Libertad | S.E. LA FLORIDA | OT1126 | MUNICIPALIDAD PROVINCIAL DE JULCAN | 300002590 | ENERGETICA | TE004 | 15 | 2006 |
| 779 | La Libertad | S.E. PORVENIR | HI2536 | AGROPECUARIA LAS PAMPAS | 300002592 | I&T | 57298 | 80 | 2006 |
| 780 | La Libertad | S.E. PORVENIR | HI2525 | INDUPLAST S.A.C. | 300002593 | | NULL | 100 | 2006 |
| 781 | La Libertad | S.E. TRUJILLO SUR | HI2539 | CENTRO COMERCIAL "BOULEVAR" | 300002594 | ELKO | S3-1111121 | 400 | 2006 |
| 782 | La Libertad | S.E. TRUJILLO NORTE | HI2537 | ESTABLO PIEDRA BLANCA | 300002595 | DELCSOSA | 113102T1 | 12S | 2004 |
| 783 | La Libertad | S.E. TRUJILLO NORTE | HI2537 | ESTABLO PIEDRA BLANCA | 300002595 | DELCSOSA | 113102T1 | 12S | 2004 |
| 784 | La Libertad | S.E. TRUJILLO NORTE | HI2538 | ACOSTA Y BENITES ASOCIADOS SAC. | 300002596 | DELCSOSA | 143102T1 | 100 | 2006 |
| 785 | La Libertad | S.E. TRUJILLO NORTE | HI2538 | ACOSTA Y BENITES ASOCIADOS SAC. | 300002596 | DELCSOSA | 143102T1 | 100 | 2006 |
| 786 | La Libertad | S.E. SALAVERRY | SY2540 | GREEN PERU S.A. | 300002598 | EPLI SAC | TR2006-0808-01 | 200 | 2006 |
| 787 | La Libertad | S.E. LA FLORIDA | OT1127 | MUNICIPALIDAD DISTRITAL DE AGALLPAMPA | 300002599 | IPT | S603 | 15 | 2006 |
| 788 | La Libertad | S.E. LA FLORIDA | OT1128 | MUNICIPALIDAD DISTRITAL DE AGALLPAMPA | 300002600 | IPT | S604 | 15 | 2006 |
| 789 | La Libertad | S.E. LA FLORIDA | OT1129 | MUNICIPALIDAD DISTRITAL DE AGALLPAMPA | 300002601 | IPT | S602 | 15 | 2006 |

| | | | | | | | | | |
|-----|-------------|-------------------|--------|--|-----------|---------------|----------------|------|------|
| 790 | La Libertad | S.E. LA FLORIDA | OT1130 | Municipalidad distrital de Agallpampa | 300002602 | RYMEL | KA1567 | 37.5 | 2006 |
| 791 | La Libertad | S.E. OTUZCO | OT1071 | TELEFONICA DEL PERU | 300002610 | EPLI S.A.C. | TR2006-0305-01 | 25 | 2006 |
| 792 | La Libertad | S.E. PALLASCA | SC0109 | AMERICA MOVIL PERU S.A.C. | 300002611 | I & T | 57101 | 15 | 2006 |
| 793 | La Libertad | S.E. CHARAT | OT1131 | COMITE ELECTRIFICACION BARRIO NUEVO | 300002612 | IPT | 5561 | 15 | 2006 |
| 794 | La Libertad | S.E. TRUJILLO SUR | MO2513 | AGROPECUARIA SAN MIGUELS.R.L. | 300002614 | | NULL | 100 | 2006 |
| 795 | La Libertad | S.E. TRUJILLO SUR | MO2541 | Centro de Transferencia Tecnologica a Universitarios | 300002615 | ELKO | S3-1111069 | 50 | 2006 |
| 796 | La Libertad | S.E. TRUJILLO SUR | HI2542 | MOLINOS & CIA S.A. | 300002616 | ELKO | S3-1111104 | 100 | 2005 |
| 797 | La Libertad | S.E. VIRU | VI0433 | ESTABLO "LACTEA S.A." | 300002617 | ELKO | S3-1111125 | 125 | 2006 |
| 798 | La Libertad | S.E. VIRU | VI0434 | ESTABLO "LACTEA S.A." | 300002618 | ELKO | S3111940 | 125 | 2006 |
| 799 | La Libertad | S.E. VIRU | VI0435 | TAL S.A. | 300002622 | ELKO | S3-1111123 | 250 | 2006 |
| 800 | La Libertad | S.E. VIRU | VI0436 | TAL S.A. | 300002623 | ELKO | NULL | 75 | 2006 |
| 801 | La Libertad | S.E. VIRU | VI0437 | SOCIEDAD AGRICOLA VIRU S.A. | 300002624 | ELKO | S3-1111176 | 320 | 2006 |
| 802 | La Libertad | S.E. VIRU | VI0438 | DANPER TRUJILLO S.A.C. | 300002631 | PROMELSA | S3-1111195 | 100 | 2006 |
| 803 | La Libertad | S.E. CHAO | VI0432 | CAMPOSOL | 300002642 | | NULL | 2500 | 2006 |
| 804 | La Libertad | S.E. SALAVERRY | SY2543 | AGROPECUARIA LA MOCHERITA | 300002665 | ELKO | S3-1111081 | 250 | 2006 |
| 805 | La Libertad | S.E. CHARAT | OT1132 | COMITE ELECTRIFICACION EL PROGRESO | 300002666 | PROMELSA | S1-113600 | 25 | 2005 |
| 806 | La Libertad | S.E. PORVENIR | HI2546 | COMITE ELECTRIFICACION CASERIO CHACCHIT | 300002668 | OPERANDINA SA | 10264706 | 25 | 2006 |
| 807 | La Libertad | S.E. PORVENIR | HI2547 | COMITE ELECTRIFICACION CASERIO CHACCHIT | 300002669 | RYMEL | KY1927 | 75 | 2006 |
| 808 | La Libertad | S.E. PORVENIR | HI2548 | COMITE ELECTRIFICACION CASERIO CHACCHIT | 300002670 | OPERANDINA SA | 10264806 | 25 | 2006 |
| 809 | La Libertad | S.E. PORVENIR | HI2549 | COMITE ELECTRIFICACION CASERIO CHACCHIT | 300002671 | OPERANDINA SA | 10264906 | 25 | 2006 |
| 810 | La Libertad | S.E. CHARAT | OT1133 | COMITE ELECTRIFICACION | 300002672 | CEA S.A. | 33620 | 37.5 | 2005 |
| 811 | La Libertad | S.E. CHARAT | OT1134 | COMITE ELECTRIFICACION PSE EL JUDIO | 300002678 | IPT | 5104 | 25 | 2006 |
| 812 | La Libertad | S.E. CHARAT | OT1135 | COMITE DE ELECTRIFICACION PSE EL JUDIO | 300002679 | IPT | 5631 | 37.5 | 2006 |
| 813 | La Libertad | S.E. CHARAT | OT1136 | COMITE DE ELECTRIFICACION PSE EL JUDIO | 300002680 | IPT | 5110 | 15 | 2006 |
| 814 | La Libertad | S.E. CHARAT | OT1137 | COMITE DE ELECTRIFICACION PSE EL JUDIO | 300002681 | IPT | 5659 | 50 | 2006 |
| 815 | La Libertad | S.E. CHARAT | OT1138 | COMITE DE ELECTRIFICACION PSE LAGUNA VERDE | 300002682 | IPT | 5674 | 15 | 2006 |
| 816 | La Libertad | S.E. CHARAT | OT1139 | COMITE DE ELECTRIFICACION PSE LAGUNA VERDE | 300002683 | IPT | 5676 | 25 | 2006 |
| 817 | La Libertad | S.E. CHARAT | OT1140 | COMITE DE ELECTRIFICACION PSE LAGUNA VERDE | 300002684 | IPT | 5673 | 25 | 2006 |
| 818 | La Libertad | S.E. CHARAT | OT1141 | COMITE DE ELECTRIFICACION PSE LAGUNA VERDE | 300002685 | IPT | 5675 | 25 | 2006 |
| 819 | La Libertad | S.E. CHARAT | OT1142 | COMITE DE ELECTRIFICACION PSE LAGUNA VERDE | 300002686 | IPT | 5672 | 15 | 2006 |
| 820 | La Libertad | S.E. CHARAT | OT1143 | COMITE DE ELECTRIFICACION PSE LAGUNA VERDE | 300002687 | IPT | 5753 | 15 | 2006 |
| 821 | La Libertad | S.E. CHARAT | OT1144 | COMITE DE ELECTRIFICACION PSE LAGUNA VERDE | 300002688 | IPT | 5752 | 15 | 2006 |
| 822 | La Libertad | S.E. TRUJILLO SUR | HI2553 | SUPERMERCADOS PERUANOS SA | 300002689 | TMC | 10162 | 800 | 2007 |

| | | | | | | | | | |
|-----|-------------|------------------------|--------|---|-----------|----------------------|---------------|------|------|
| 823 | La Libertad | S.E. TRUJILLO SUR | HI2553 | SUPERMERCADOS PERUANOS SA | 300002690 | TMC | 10163 | 800 | 2007 |
| 824 | La Libertad | S.E. PALLASCA | SC0110 | MUNICIPALIDAD DE SANTIAGO DE CHUCO | 300002699 | EPLI S.A.C. | NTR200S080401 | 80 | 2005 |
| 825 | La Libertad | S.E. LA FLORIDA | OT1145 | Municipalidad Distrital de Mache | 300002700 | I&T | 57333 | 25 | 2006 |
| 826 | La Libertad | S.E. LA FLORIDA | OT1146 | Municipalidad Distrital de Mache | 300002701 | MEGA | 103745 | 40 | 1997 |
| 827 | La Libertad | S.E. LA FLORIDA | OT1147 | COMITE DE ELECTRIFICACION BUENOS AIRES, JOSE OLA | 300002702 | MEGA | 103745 | 40 | 2006 |
| 828 | La Libertad | S.E. LA FLORIDA | OT1148 | COMITE DE ELECTRIFICACION BUENOS AIRES, JOSE OLA | 300002703 | MEGA | 103703 | 40 | 2006 |
| 829 | La Libertad | S.E. LA FLORIDA | OT1149 | COMITE DE ELECTRIFICACION BUENOS AIRES, JOSE OLA | 300002704 | MEGA | 103724 | 40 | 2006 |
| 830 | La Libertad | S.E. TRUJILLO SUR | HI2560 | AMERICA MOVIL PERU SAC | 300002706 | I & T ELECTRIC SAC | 57454 | 10 | 2007 |
| 831 | La Libertad | S.E. TRUJILLO SUR | HI2559 | JOSE R. LINDLEY SA | 300002707 | CEA | 34120 | 800 | 2006 |
| 832 | La Libertad | S.E. TRUJILLO SUR | HI2559 | JOSE R. LINDLEY SA | 300002708 | HOAGEN HNOS. | 2022 | 50 | 1998 |
| 833 | La Libertad | S.E. TRUJILLO SUR | HI2558 | JOSE R. LINDLEY SA | 300002709 | EPLI S.A.C. | 939 | 630 | 2006 |
| 834 | La Libertad | S.E. TRUJILLO NORTE | HI2561 | Frank Su Pretell | 300002710 | DELCROSA | 14345T1 | 50 | 2007 |
| 835 | La Libertad | S.E. PORVENIR | HI2544 | HALCON SA | 300002721 | H & P INDUSTRIAL SRL | 1199 | 100 | 2007 |
| 836 | La Libertad | S.E. TRUJILLO SUR | HI2555 | INVERSIONES TOMAS VALLE EIRL | 300002722 | I & T | 57657 | 125 | 2007 |
| 837 | La Libertad | S.E. TRUJILLO NORTE | HI2556 | MOLINO LA PERLA | 300002723 | FST | 10825 | 100 | 1964 |
| 838 | La Libertad | S.E. TRUJILLO NORTE | HI2554 | AGRONEGOCIOS GENESIS SAC | 300002724 | CEA | 34383 | 100 | 2007 |
| 839 | La Libertad | S.E. VIRU | VI0439 | INVERSIONES JORDIE SA | 300002725 | PROMELSA | S31111214 | 125 | 2007 |
| 840 | La Libertad | S.E. TRUJILLO SUR | HI2563 | TRANSPESA SAC | 300002726 | DELCROSA | 143450T1 | 160 | 2007 |
| 841 | La Libertad | S.E. TRUJILLO SUR | HI2563 | TRANSPESA SAC | 300002726 | DELCROSA | 143450T1 | 160 | 2007 |
| 842 | La Libertad | S.E. PALLASCA | SC0120 | MUNICIPALIDAD DISTRITAL DE MOLLEPATA | 300002727 | EPLI S.A.C. | TR2006033602 | 20 | 2006 |
| 843 | La Libertad | S.E. PALLASCA | SC0119 | MUNICIPALIDAD DISTRITAL DE MOLLEPATA | 300002729 | EPLI S.A.C. | TR2006033702 | 20 | 2006 |
| 844 | La Libertad | S.E. LLACUABAMBA | TY0302 | TELEFONICA MOVILES | 300002730 | RESELEC | S2803 | 15 | 2007 |
| 845 | La Libertad | S.E. TRUJILLO NORTE | HI2566 | SUL POL SAC | 300002756 | | NULL | 100 | 2007 |
| 846 | La Libertad | S.E. TRUJILLO SUR | HI2567 | AGUAS SERVIDAS - SEDALIB | 300002758 | H&P | 1310 | 75 | 2007 |
| 847 | La Libertad | S.E. TAYABAMBA | TY0298 | Municipalidad de Huaylillas | 300002759 | | NULL | 5 | 2007 |
| 848 | La Libertad | S.E. TAYABAMBA | TY0299 | Municipalidad de Huaylillas | 300002760 | ITM | 422966 | 10 | 2007 |
| 849 | La Libertad | S.E. TAYABAMBA | TY0300 | Municipalidad de Huaylillas | 300002761 | ITM | 4271S6 | 5 | 2007 |
| 850 | La Libertad | S.E. TRUJILLO SUR | HI2568 | MOLINO GURREONERO | 300002762 | AVJ | T-2562 | 100 | 2007 |
| 851 | La Libertad | S.E. TRUJILLO NOROESTE | HI2540 | Comercial Marcos y Aguilar E.I.R.L. | 300002763 | RESELEC | 408.9 | 125 | 2006 |
| 852 | La Libertad | S.E. PORVENIR | HI2550 | Centro de Esparcimiento y Hosteleria Derrama Magister | 300002764 | ENERGETICA JP SAC | TE013 | 100 | 2006 |
| 853 | La Libertad | S.E. TRUJILLO NOROESTE | HI2569 | SODIMAC | 300002766 | ABB | NULL | 800 | 2007 |
| 854 | La Libertad | S.E. TRUJILLO NOROESTE | HI2570 | TOTTUS | 300002767 | DELCROSA | 143648 - T1 | 630 | 2007 |
| 855 | La Libertad | S.E. TRUJILLO NOROESTE | HI2571 | CHILLERS | 300002768 | ABB | NULL | 1250 | 2007 |

| | | | | | | | | | |
|-----|-------------|------------------------|--------|---|-----------|------------------|-----------------|------|------|
| 856 | La Libertad | S.E. TRUJILLO NORTE | HI2562 | AMINOR | 300002774 | | NULL | 100 | 2007 |
| 857 | La Libertad | S.E. PORVENIR | HI2572 | GRANJA MANSICHE | 300002777 | CEA | 34349 | 50 | 2007 |
| 858 | La Libertad | S.E. VIRU | VI0440 | AGRICOLA PUERTO MORIN S.A.C. | 300002778 | | NULL | 50 | 2007 |
| 859 | La Libertad | S.E. VIRU | VI0441 | AGRICOLA PUERTO MORIN S.A.C. | 300002779 | | NULL | 75 | 2007 |
| 860 | La Libertad | S.E. TRUJILLO SUR | MO2573 | YEMA DE ORO SRL | 300002780 | H-H | 2473 | 20 | 2000 |
| 861 | La Libertad | S.E. TRUJILLO SUR | HI2574 | TECSUP | 300002781 | DELCROSA | 143679-T1 | 500 | 2007 |
| 862 | La Libertad | S.E. LA FLORIDA | OT1150 | SER-08-MUNICIPALIDADDE MACHE | 300002782 | I & T ELECTRIC | 57333-02 | 25 | 2006 |
| 863 | La Libertad | S.E. LA FLORIDA | OT1151 | SER-08-MUNICIPALIDADDE MACHE | 300002783 | I & T ELECTRIC | 57333-03 | 25 | 2006 |
| 864 | La Libertad | S.E. LA FLORIDA | OT1152 | SER-08-MUNICIPALIDADDE MACHE | 300002784 | MEGA ELECTRIC | 103832 | 40 | 2006 |
| 865 | La Libertad | S.E. PALLASCA | SC0123 | SER-08-MUNICIPALIDAD SANTA CRUZ DE CHUCA | 300002785 | PYGSA | T 601 | 25 | 2006 |
| 866 | La Libertad | S.E. PALLASCA | SC0125 | SER-08-MUNICIPALIDAD SANTA CRUZ DE CHUCA | 300002786 | PYGSA | T602 | 15 | 2006 |
| 867 | La Libertad | S.E. PALLASCA | SC0126 | SER-08-MUNICIPALIDAD SANTA CRUZ DE CHUCA | 300002787 | PYGSA | T603 | 15 | 2006 |
| 868 | La Libertad | S.E. PALLASCA | SC0124 | SER-08-MUNICIPALIDAD SANTA CRUZ DE CHUCA | 300002788 | PYGSA | T600 | 25 | 2006 |
| 869 | La Libertad | S.E. VIRU | VI0442 | SOCIEDAD AGRICOLA VIRU S.A. | 300002789 | ELKO | S3-1111410 | 15 | 2007 |
| 870 | La Libertad | S.E. VIRU | VI0443 | SOCIEDAD AGRICOLA VIRU S.A. | 300002790 | ELKO | NULL | 25 | 2008 |
| 871 | La Libertad | S.E. VIRU | VI0444 | SOCIEDAD AGRICOLA VIRU S.A. | 300002791 | ELKO | NULL | 25 | 2008 |
| 872 | La Libertad | S.E. VIRU | VI0445 | SOCIEDAD AGRICOLA VIRU S.A. | 300002792 | ELKO | NULL | 160 | 2008 |
| 873 | La Libertad | S.E. TRUJILLO NORTE | HI2575 | AGROPECUARIA KEMPER | 300002793 | EPLI SAC | TR-200710022-01 | 125 | 2007 |
| 874 | La Libertad | S.E. LA FLORIDA | OT1153 | COMITE DE ELCTRIFICACION | 300002794 | ELECTRIC POWER | T-42570 | 15 | 2004 |
| 875 | La Libertad | S.E. TRUJILLO NORTE | HI2576 | BANCO DE CREDITO | 300002799 | ITAIPU | 92986 | 50 | 2007 |
| 876 | La Libertad | S.E. LLACUABAMBA | TY0303 | CONSORCIO MINERO NUEVO HORIZONTE | 300002800 | DELCROSA | 143770T1 | 125 | 2008 |
| 877 | La Libertad | S.E. VIRU | VI0446 | MUNICIPALIDAD DEL A.H. CALIFORNIA | 300002809 | ELECTRI POWER | TM-81599 | 40 | 2006 |
| 878 | La Libertad | S.E. MOCHE | MO2577 | PABLO CRUZ VELASQUEZ | 300002810 | ENERGETICA | TE-015 | 25 | 2006 |
| 879 | La Libertad | S.E. TRUJILLO NORTE | HI2578 | Curtiembre Alianza Virgen de Asuncion SRL | 300002811 | | NULL | 100 | 2007 |
| 880 | La Libertad | S.E. TRUJILLO NORTE | HI2153 | INDUSTRIAS METALICAS | 300002818 | MBG Ingenieros | 53060307 | 100 | 2010 |
| 881 | La Libertad | S.E. TRUJILLO NORTE | HI2579 | PANADERIA INDUSTRIAL CALLAN S.A.C. | 300002827 | ELECTRICA OPTIMA | 143435 T1 | 125 | 2006 |
| 882 | La Libertad | S.E. TRUJILLO NOROESTE | HI2580 | SEDALIB S.A. | 300002828 | H&P | 1356 | 75 | 2008 |
| 883 | La Libertad | S.E. TRUJILLO NORTE | HI2581 | AVICOLA TONY S.A.C. | 300002829 | ABB | 19618 | 100 | 1993 |
| 884 | La Libertad | S.E. TRUJILLO SUR | HI2582 | FARESI S.A.C. | 300002835 | DELCROSA | 141298T1 | 125 | 1999 |
| 885 | La Libertad | S.E. TRUJILLO SUR | HI2583 | RANSA COMERCIAL MOCHE | 300002836 | I & T ELECTRIC | 58257 | 320 | 2008 |
| 886 | La Libertad | S.E. VIRU | VI0447 | AGRICOLA BPM S.A | 300002838 | I&T ELECTRIC SAC | 58255 | 160 | 2008 |
| 887 | La Libertad | S.E. VIRU | VI0448 | CORPORACION INDUSTRIAL DEL NORTE | 300002841 | I&T ELECTRIC SAC | 58225 | 125 | 2008 |
| 888 | La Libertad | S.E. TRUJILLO SUR | HI2584 | ALICORP S.A. | 300002842 | DELCROSA | 14369 T1 | 1250 | 2007 |

| | | | | | | | | | |
|-----|-------------|------------------------|--------|---|-----------|----------------------|------------------|------|------|
| 889 | La Libertad | S.E. HUAMACHUCO | HM0112 | SER-08 MUNICIPALIDAD DE CURGOS | 300002878 | I&T ELECTRIC SA | 57960-02 | 37.5 | 2007 |
| 890 | La Libertad | S.E. HUAMACHUCO | HM0114 | SER-08 MUNICIPALIDAD DE CURGOS | 300002879 | I&T ELECTRIC SAC | 57961 | 15 | 2007 |
| 891 | La Libertad | S.E. HUAMACHUCO | HM0113 | SER-08 MUNICIPALIDAD DE CURGOS | 300002880 | I&T ELECTRIC SA | 57960-01 | 37.5 | 2007 |
| 892 | La Libertad | S.E. SALAVERRY | SY2457 | SUNAT | 300002881 | ABH INGEN | 388 | 50 | 2008 |
| 893 | La Libertad | S.E. TRUJILLO NOROESTE | HI2585 | HERMES | 300002882 | H&P | 1455 | 100 | 2008 |
| 894 | La Libertad | S.E. TRUJILLO SUR | HI2586 | REENCAUCHADORA NOR PERU | 300002898 | DELCROSA | 143985 T1 | 200 | 2008 |
| 895 | La Libertad | S.E. PORVENIR | HI2587 | TELEFONICA MOVILES | 300002899 | RESELEC | 738-06 | 25 | 2008 |
| 896 | La Libertad | S.E. PORVENIR | HI2588 | TELEFONICA MOVILES S.A. | 300002900 | RESELEC | 734-08 | 25 | 2008 |
| 897 | La Libertad | S.E. TRUJILLO SUR | MO2578 | A&A CONSTRUCTORS ENGINEERS S.A.C | 300002901 | H & P INDUSTRIAL SRL | 1469 | 100 | 2008 |
| 898 | La Libertad | S.E. PORVENIR | HI2589 | TABLEROS PERUANOS S.A | 300002902 | DELCROSA | 143926T1 | 1250 | 2008 |
| 899 | La Libertad | S.E. PORVENIR | HI2589 | TABLEROS PERUANOS S.A | 300002903 | DELCROSA | 143926T1 | 1250 | 2008 |
| 900 | La Libertad | S.E. PORVENIR | HI2589 | TABLEROS PERUANOS S.A | 300002904 | DELCROSA | 143927T1 | 1250 | 2008 |
| 901 | La Libertad | S.E. PALLASCA | SC0127 | TELEFONICA MOVILES | 300002914 | RESELEC | 722-04 | 15 | 2008 |
| 902 | La Libertad | S.E. TRUJILLO NOROESTE | HI2590 | RED GLOBAL TELEVISIÓN | 300002915 | I & T | 58037 | 35.8 | 2008 |
| 903 | La Libertad | S.E. PALLASCA | SC0128 | TELEFONICA MOVILES | 300002916 | RESELEC | 667-05 | 37.5 | 2008 |
| 904 | La Libertad | S.E. VIRU | VI0449 | FUNDO DANPER | 300002926 | PROMELSA | S3-1111797 | 200 | 2008 |
| 905 | La Libertad | S.E. VIRU | VI0450 | FUNDO DANPER | 300002927 | PROMELSA | S3-1111797 | 200 | 2008 |
| 906 | La Libertad | S.E. VIRU | VI0451 | FUNDO DANPER | 300002928 | DELCROSA | 143554-T1 | 125 | 2007 |
| 907 | La Libertad | S.E. VIRU | VI0452 | FUNDO DANPER | 300002929 | PROMELSA | S3-111542 | 125 | 2004 |
| 908 | La Libertad | S.E. VIRU | VI0453 | FUNDO DANPER | 300002930 | DELCROSA | 162243 T2 | 125 | 2007 |
| 909 | La Libertad | S.E. VIRU | VI0454 | FUNDO DANPER | 300002931 | DELCROSA | 143752-T1 | 630 | 2007 |
| 910 | La Libertad | S.E. VIRU | VI0454 | FUNDO DANPER | 300002932 | DELCROSA | 07-172 | 15 | 2007 |
| 911 | La Libertad | S.E. LLACUABAMBA | TY0304 | TELEFONICA MOVILES S.A. | 300002954 | RESELEC | 775-07 | 37.5 | 2008 |
| 912 | La Libertad | S.E. CHARAT | OT1154 | TELEFÓNICA MÓVILES S.A. | 300002972 | MENAUTT ELECTRIC | 12228-07 | 37.5 | 2008 |
| 913 | La Libertad | S.E. PORVENIR | HI2591 | TELEFÓNICA MÓVILES S.A. | 300002973 | MENAUTT ELECTRIC | 1226-07 | 37.5 | 2008 |
| 914 | La Libertad | S.E. LA FLORIDA | OT1155 | TELEFÓNICA MÓVILES S.A. | 300002974 | MENAUTT ELECTRIC | 1227-07 | 37.5 | 2008 |
| 915 | La Libertad | S.E. VIRU | VI0455 | AGROINDUSTRIAL LAREDO S.A.A. | 300002975 | EPLI S.A.C. | TR-2007-11090-01 | 850 | 2008 |
| 916 | La Libertad | S.E. VIRU | VI0456 | AGROINDUSTRIAL LAREDO S.A.A. | 300002976 | EPLI S.A.C. | TR-2007-11089-0 | 450 | 2008 |
| 917 | La Libertad | S.E. VIRU | VI0457 | AGROINDUSTRIAL LAREDO S.A.A. | 300002977 | EPLI S.A.C. | TR-2007-11088-01 | 160 | 2008 |
| 918 | La Libertad | S.E. PALLASCA | SC0129 | MUNICIPALIDAD DISTRITAL DE MOLLEPATA_SER 2008 | 300002978 | I & T | S800 | S | 2006 |
| 919 | La Libertad | S.E. PALLASCA | SC0130 | MUNICIPALIDAD DISTRITAL DE MOLLEPATA SER-2008 | 300002979 | I&T | S7860 | 2S | 2006 |
| 920 | La Libertad | S.E. TRUJILLO SUR | HI2592 | JORLUC S.A.C. | 300002980 | DELCROSA | NULL | 50 | 2008 |
| 921 | La Libertad | S.E. SALAVERRY | SY2458 | GREEN PERU | 300002982 | I & T | S8440 | 200 | 2008 |

| | | | | | | | | | |
|-----|-------------|-------------------|--------|---|-----------|-------|--------|-----|------|
| 922 | La Libertad | S.E. SALAVERRY | SY24S9 | GREEN PERÚ | 300002983 | I & T | 58441 | 400 | 2009 |
| 923 | La Libertad | S.E. OTUZCO | OT11S6 | SHOCK DE INVERSIONES GOBIERNO REGIONAL LA LIBER | 300002984 | ITB | 499412 | 10 | 2007 |
| 924 | La Libertad | S.E. OTUZCO | OT11S7 | SHOCK DE INVERSIONES GOBIERNO REGIONAL LA LIBER | 300002985 | ITB | 499408 | 10 | 2007 |
| 925 | La Libertad | S.E. PORVENIR | HI2S93 | SHOCK DE INVERSIONES GOBIERNO REGIONAL LA LIBER | 300002986 | ITB | 487084 | 5 | 2007 |
| 926 | La Libertad | S.E. PORVENIR | HI2S94 | SHOCK DE INVERSIONES GOBIERNO REGIONAL LA LIBER | 300002987 | ITB | 487082 | 5 | 2007 |
| 927 | La Libertad | S.E. PORVENIR | HI2S95 | SHOCK DE INVERSIONES GOBIERNO REGIONAL LA LIBER | 300002988 | ITB | 487218 | 25 | 2007 |
| 928 | La Libertad | S.E. PORVENIR | HI2S96 | SHOCK DE INVERSIONES GOBIERNO REGIONAL LA LIBER | 300002989 | ITB | 487085 | 5 | 2007 |
| 929 | La Libertad | S.E. PORVENIR | HI2S97 | SHOCK DE INVERSIONES GOBIERNO REGIONAL LA LIBER | 300002990 | ITB | 487083 | 5 | 2007 |
| 930 | La Libertad | S.E. PORVENIR | HI2S98 | SHOCK DE INVERSIONES GOBIERNO REGIONAL LA LIBER | 300002991 | ITB | 487081 | 5 | 2007 |
| 931 | La Libertad | S.E. TRUJILLO SUR | HI2S99 | Richard Acuña Nuñez | 300002992 | | NULL | 100 | 2008 |
| 932 | La Libertad | S.E. OTUZCO | OT11S8 | SHOCK DE INVERSIONES GOBIERNO REGIONAL LA LIBER | 300002993 | ITB | 499422 | 25 | 2007 |
| 933 | La Libertad | S.E. OTUZCO | OT11S9 | SHOCK DE INVERSIONES GOBIERNO REGIONAL LA LIBER | 300002994 | ITB | 499429 | 25 | 2007 |
| 934 | La Libertad | S.E. OTUZCO | OT1160 | SHOCK DE INVERSIONES GOBIERNO REGIONAL LA LIBER | 300002995 | ITB | 499429 | 25 | 2007 |
| 935 | La Libertad | S.E. OTUZCO | OT1161 | SHOCK DE INVERSIONES GOBIERNO REGIONAL LA LIBER | 300002996 | ITB | 499423 | 25 | 2007 |
| 936 | La Libertad | S.E. OTUZCO | OT1162 | SHOCK DE INVERSIONES GOBIERNO REGIONAL LA LIBER | 300002997 | ITB | 499418 | 25 | 2007 |
| 937 | La Libertad | S.E. OTUZCO | OT1163 | SHOCK DE INVERSIONES GOBIERNO REGIONAL LA LIBER | 300002998 | ITB | 499428 | 25 | 2007 |
| 938 | La Libertad | S.E. HUAMACHUCO | HM0515 | SER - SHOCK DE INVERSIONES GOBIERNO REGIONAL LA | 300003000 | ITB | 487192 | 15 | 2007 |
| 939 | La Libertad | S.E. HUAMACHUCO | HM0516 | SER - SHOCK DE INVERSIONES GOBIERNO REGIONAL LA | 300003001 | ITB | 487138 | 10 | 2007 |
| 940 | La Libertad | S.E. HUAMACHUCO | HM0517 | SER - SHOCK DE INVERSIONES GOBIERNO REGIONAL LA | 300003002 | ITB | 487137 | 10 | 2007 |
| 941 | La Libertad | S.E. HUAMACHUCO | HM0518 | SER - SHOCK DE INVERSIONES GOBIERNO REGIONAL LA | 300003003 | ITB | 499435 | 25 | 2007 |
| 942 | La Libertad | S.E. HUAMACHUCO | HM0519 | SER - SHOCK DE INVERSIONES GOBIERNO REGIONAL LA | 300003004 | ITB | 499434 | 25 | 2007 |
| 943 | La Libertad | S.E. HUAMACHUCO | HM0520 | SER - SHOCK DE INVERSIONES GOBIERNO REGIONAL LA | 300003005 | ITB | 487142 | 10 | 2007 |
| 944 | La Libertad | S.E. HUAMACHUCO | HM0521 | SER - SHOCK DE INVERSIONES GOBIERNO REGIONAL LA | 300003006 | ITB | 487194 | 15 | 2007 |
| 945 | La Libertad | S.E. HUAMACHUCO | HM0522 | SER - SHOCK DE INVERSIONES GOBIERNO REGIONAL LA | 300003007 | ITB | 487139 | 10 | 2007 |
| 946 | La Libertad | S.E. HUAMACHUCO | HM0523 | SER - SHOCK DE INVERSIONES GOBIERNO REGIONAL LA | 300003008 | ITB | 487145 | 10 | 2007 |
| 947 | La Libertad | S.E. HUAMACHUCO | HM0524 | SER - SHOCK DE INVERSIONES GOBIERNO REGIONAL LA | 300003009 | ITB | 487080 | 5 | 2007 |
| 948 | La Libertad | S.E. HUAMACHUCO | HM0525 | SER - SHOCK DE INVERSIONES GOBIERNO REGIONAL LA | 300003010 | ITB | 487217 | 50 | 2007 |
| 949 | La Libertad | S.E. HUAMACHUCO | HM0526 | SER - SHOCK DE INVERSIONES GOBIERNO REGIONAL LA | 300003011 | ITB | 487214 | 25 | 2007 |
| 950 | La Libertad | S.E. HUAMACHUCO | HM0527 | SER - SHOCK DE INVERSIONES GOBIERNO REGIONAL LA | 300003012 | ITB | 487215 | 25 | 2007 |
| 951 | La Libertad | S.E. HUAMACHUCO | HM0528 | SER - SHOCK DE INVERSIONES GOBIERNO REGIONAL LA | 300003013 | ITB | NULL | 10 | 2007 |
| 952 | La Libertad | S.E. HUAMACHUCO | HM0529 | SER - SHOCK DE INVERSIONES GOBIERNO REGIONAL LA | 300003014 | ITB | 487144 | 10 | 2007 |
| 953 | La Libertad | S.E. HUAMACHUCO | HM0530 | SER - SHOCK DE INVERSIONES GOBIERNO REGIONAL LA | 300003015 | ITB | 487193 | 15 | 2007 |
| 954 | La Libertad | S.E. HUAMACHUCO | HM0531 | SER - SHOCK DE INVERSIONES GOBIERNO REGIONAL LA | 300003016 | ITB | NULL | 15 | 2007 |

| | | | | | | | | | |
|-----|-------------|---------------------|--------|---|-----------|----------------------|-----------------|-----|------|
| 955 | La Libertad | S.E. HUAMACHUCO | HM0532 | SER - SHOCK DE INVERSIONES GOBIERNO REGIONAL LA | 300003017 | ITB | NULL | 10 | 2007 |
| 956 | La Libertad | S.E. HUAMACHUCO | HM0533 | SER - SHOCK DE INVERSIONES GOBIERNO REGIONAL LA | 300003018 | ITB | 487143 | 10 | 2007 |
| 957 | La Libertad | S.E. HUAMACHUCO | HM0534 | SER - SHOCK DE INVERSIONES GOBIERNO REGIONAL LA | 300003019 | ITB | 487216 | 25 | 2007 |
| 958 | La Libertad | S.E. HUAMACHUCO | HM0535 | SER - SHOCK DE INVERSIONES GOBIERNO REGIONAL LA | 300003020 | ITB | 487086 | 5 | 2007 |
| 959 | La Libertad | S.E. HUAMACHUCO | HM0536 | SER - SHOCK DE INVERSIONES GOBIERNO REGIONAL LA | 300003021 | ITB | 487087 | 5 | 2007 |
| 960 | La Libertad | S.E. OTUZCO | OT1164 | SER - SHOCK DE INVERSIONES GOBIERNO REGIONAL LA | 300003022 | ITB | 499414 | 15 | 2007 |
| 961 | La Libertad | S.E. OTUZCO | OT1165 | SER - SHOCK DE INVERSIONES GOBIERNO REGIONAL LA | 300003023 | ITB | 499417 | 15 | 2007 |
| 962 | La Libertad | S.E. OTUZCO | OT1166 | SER - SHOCK DE INVERSIONES GOBIERNO REGIONAL LA | 300003024 | ITB | 499411 | 10 | 2007 |
| 963 | La Libertad | S.E. OTUZCO | OT1168 | SER - SHOCK DE INVERSIONES GOBIERNO REGIONAL LA | 300003025 | ITB | 499425 | 25 | 2007 |
| 964 | La Libertad | S.E. OTUZCO | OT1169 | SER - SHOCK DE INVERSIONES GOBIERNO REGIONAL LA | 300003026 | ITB | 499420 | 25 | 2007 |
| 965 | La Libertad | S.E. OTUZCO | OT1170 | SER - SHOCK DE INVERSIONES GOBIERNO REGIONAL LA | 300003027 | ITB | 499402 | 10 | 2007 |
| 966 | La Libertad | S.E. OTUZCO | OT1171 | SER - SHOCK DE INVERSIONES GOBIERNO REGIONAL LA | 300003028 | ITB | 499432 | 25 | 2007 |
| 967 | La Libertad | S.E. OTUZCO | OT1172 | SER - SHOCK DE INVERSIONES GOBIERNO REGIONAL LA | 300003029 | ITB | 499430 | 25 | 2007 |
| 968 | La Libertad | S.E. OTUZCO | OT1173 | SER - SHOCK DE INVERSIONES GOBIERNO REGIONAL LA | 300003030 | ITB | 499407 | 10 | 2007 |
| 969 | La Libertad | S.E. OTUZCO | OT1174 | SER - SHOCK DE INVERSIONES GOBIERNO REGIONAL LA | 300003031 | ITB | 499409 | 10 | 2007 |
| 970 | La Libertad | S.E. OTUZCO | OT1175 | SER - SHOCK DE INVERSIONES GOBIERNO REGIONAL LA | 300003032 | ITB | 499393 | 5 | 2007 |
| 971 | La Libertad | S.E. OTUZCO | OT1176 | SER - SHOCK DE INVERSIONES GOBIERNO REGIONAL LA | 300003033 | ITB | 499406 | 10 | 2007 |
| 972 | La Libertad | S.E. OTUZCO | OT1167 | SER - SHOCK DE INVERSIONES GOBIERNO REGIONAL LA | 300003034 | ITB | 439395 | 5 | 2007 |
| 973 | La Libertad | S.E. OTUZCO | OT1177 | SER - SHOCK DE INVERSIONES GOBIERNO REGIONAL LA | 300003035 | ITB | 508006 | 15 | 2007 |
| 974 | La Libertad | S.E. OTUZCO | OT1178 | SER - SHOCK DE INVERSIONES GOBIERNO REGIONAL LA | 300003036 | ITB | 499416 | 15 | 2007 |
| 975 | La Libertad | S.E. PORVENIR | HI2601 | CERAMICO ATLAS | 300003037 | ABB | 274555 | 800 | 2008 |
| 976 | La Libertad | S.E. PORVENIR | HI2601 | CERAMICO ATLAS | 300003038 | MANAUTT ELEC. | 665-09 | 50 | 2008 |
| 977 | La Libertad | S.E. TRUJILLO NORTE | HI2602 | R&R Cargueros SAC | 300003039 | HP | 1558 | 100 | 2008 |
| 978 | La Libertad | S.E. TRUJILLO NORTE | HI2603 | POSTES DEL NORTE S.A. | 300003040 | I&T ELECTRIC | 58394 | 100 | 2008 |
| 979 | La Libertad | S.E. OTUZCO | OT1179 | SER - SHOCK DE INVERSIONES GOBIERNO REGIONAL LA | 300003041 | ITB | 499413 | 10 | 2007 |
| 980 | La Libertad | S.E. MOCHE | MO2579 | PREDIO SANTA CECILIA | 300003042 | ABJ | 2805380 | 50 | 1999 |
| 981 | La Libertad | S.E. OTUZCO | OT1180 | AMERICA MOVIL PERU S.A.C. | 300003043 | EPLI S.A.C. | TR2008-10091-01 | 15 | 2008 |
| 982 | La Libertad | S.E. TRUJILLO SUR | HI2604 | UPAO | 300003044 | ELKO | S3-1111895 | 200 | 2008 |
| 983 | La Libertad | S.E. VIRU | VI0458 | Municp. V. R. Haya de la Torre | 300003045 | ELECTRI POWER | NULL | 40 | 2006 |
| 984 | La Libertad | S.E. TRUJILLO NORTE | HI2605 | AGROPECUARIA PATOS DEL NORTE S.R.L. | 300003046 | EPLI SAC | TR2008-08028-01 | 25 | 2008 |
| 985 | La Libertad | S.E. PORVENIR | HI2606 | AGRICOLA CAMPO VERDE | 300003048 | I & T ELECTRIC | 56940 | 75 | 2005 |
| 986 | La Libertad | S.E. PORVENIR | HI2607 | Comite SAN CARLOS | 300003049 | I&T ELECTRIC | 58508 | 50 | 2008 |
| 987 | La Libertad | S.E. TRUJILLO NORTE | HI2543 | HOTEL LOS FARAONES | 300003051 | H & P INDUSTRIAL SRL | 1174 | 100 | 2007 |

| | | | | | | | | | |
|------|-------------|------------------------|--------|---|-----------|------------------|------------------|------|------|
| 988 | La Libertad | S.E. OTUZCO | OT1181 | SER - SHOCK DE INVERSIONES GOBIERNO REGIONAL LA | 300003056 | ITB | 499405 | 10 | 2007 |
| 989 | La Libertad | S.E. HUAMACHUCO | HM0038 | SER - ALTO CHICAMA | 300003069 | OPERANDINA | NULL | 15 | 2009 |
| 990 | La Libertad | S.E. HUAMACHUCO | HM0039 | SER - ALTO CHICAMA | 300003070 | OPERANDINA | NULL | 10 | 2009 |
| 991 | La Libertad | S.E. HUAMACHUCO | HM0040 | SER - ALTO CHICAMA | 300003071 | OPERANDINA | NULL | 25 | 2009 |
| 992 | La Libertad | S.E. HUAMACHUCO | HM0041 | SER - ALTO CHICAMA | 300003072 | OPERANDINA | 10290406 | 15 | 2008 |
| 993 | La Libertad | S.E. PORVENIR | HI2608 | SUPERMERCADOS PERUANOS S.A | 300003073 | TMC Transformes | 10565 | 800 | 2009 |
| 994 | La Libertad | S.E. PORVENIR | HI2608 | SUPERMERCADOS PERUANOS S.A | 300003074 | TMC Transformes | 10566 | 800 | 2009 |
| 995 | La Libertad | S.E. HUAMACHUCO | HM0042 | SER - CAFIACH | 300003075 | EPLI SAC | TR-2008-06058-01 | 50 | 2008 |
| 996 | La Libertad | S.E. HUAMACHUCO | HM0043 | SER - CAFIACH | 300003076 | EPLI SAC | TR-2008-06059-01 | 100 | 2008 |
| 997 | La Libertad | S.E. LA FLORIDA | OT1182 | AMERICA MOVIL PERU S.A.C. | 300003077 | FASETRON | 181849 | 15 | 2009 |
| 998 | La Libertad | S.E. TRUJILLO NORTE | HI2609 | LOCAL INDUSTRIAL LIZBERTH S.A.C. | 300003079 | H&P | 1280 | 75 | 2007 |
| 999 | La Libertad | S.E. MOCHE | SY2463 | TELEFONICA DEL PERÚ S.A.A. | 300003080 | MENAUTT ELECTRIC | 1284-08 | 25 | 2008 |
| 1000 | La Libertad | S.E. TRUJILLO NORTE | HI2610 | CURTIEMBRE SAAGO S.A.C. | 300003086 | ELECTRIC POWER | T-42436 | 50 | 2004 |
| 1001 | La Libertad | S.E. PALLASCA | SC0131 | MUNI. PROV. DE SANTIAGO DE CHUCO | 300003087 | ITB | 666432 | 15 | 2011 |
| 1002 | La Libertad | S.E. PALLASCA | SC0132 | MUNI. PROV. DE SANTIAGO DE CHUCO | 300003090 | ITB | 666475 | 25 | 2010 |
| 1003 | La Libertad | S.E. PALLASCA | SC0133 | MUNI. PROV. DE SANTIAGO DE CHUCO | 300003091 | ITB | 666480 | 25 | 2011 |
| 1004 | La Libertad | S.E. PALLASCA | SC0134 | MUNI. PROV. DE SANTIAGO DE CHUCO | 300003092 | ITB | 666441 | 15 | 2010 |
| 1005 | La Libertad | S.E. PORVENIR | HI2611 | TOTTUS | 300003093 | ABB | 271900 | 630 | 2008 |
| 1006 | La Libertad | S.E. PORVENIR | HI2611 | TOTTUS | 300003094 | ABB | 41200109-03 | 800 | 2008 |
| 1007 | La Libertad | S.E. PORVENIR | HI2612 | MALL PERU | 300003095 | ABB | 41200108-03 | 1000 | 2008 |
| 1008 | La Libertad | S.E. PORVENIR | HI2613 | SODIMAC | 300003096 | ABB | 274561 | 1250 | 2008 |
| 1009 | La Libertad | S.E. TRUJILLO NOROESTE | HI2614 | SAGA FALABELLA | 300003097 | DELCROSA | 143647-T1 | 800 | 2007 |
| 1010 | La Libertad | S.E. TRUJILLO NOROESTE | HI2615 | CONY PARK | 300003098 | I&T ELECTRIC | 58213 | 160 | 2008 |
| 1011 | La Libertad | S.E. TRUJILLO NOROESTE | HI2616 | CINEMARK | 300003099 | DELCROSA | 144055T 1 | 400 | 2008 |
| 1012 | La Libertad | S.E. TRUJILLO NOROESTE | HI2617 | MALL PLAZA | 300003100 | ABB | 370602 | 1000 | 2007 |
| 1013 | La Libertad | S.E. TRUJILLO NOROESTE | HI2618 | RIPLEY | 300003101 | ELECIN | 12572 | 800 | 2007 |
| 1014 | La Libertad | S.E. TRUJILLO NOROESTE | HI2619 | RIPLEY SERVICIOS | 300003102 | CEA | 34520-1 | 500 | 2007 |
| 1015 | La Libertad | S.E. TRUJILLO NOROESTE | HI2619 | RIPLEY SERVICIOS | 300003103 | CEA | 34520-2 | 500 | 2007 |
| 1016 | La Libertad | S.E. TRUJILLO NOROESTE | HI2620 | MALL PLAZA | 300003104 | ABB | 370601 | 1250 | 2007 |
| 1017 | La Libertad | S.E. TRUJILLO NOROESTE | HI2621 | PLAZA MALL | 300003105 | ABB | 370600 | 1250 | 2007 |
| 1018 | La Libertad | S.E. TRUJILLO NOROESTE | HI2622 | MALL PLAZA | 300003106 | ABB | 370599 | 1250 | 2007 |
| 1019 | La Libertad | S.E. TRUJILLO NOROESTE | HI2623 | CORTE SUPERIOR DE JUSTICIA | 300003107 | | NULL | 37.5 | 2009 |
| 1020 | La Libertad | S.E. TRUJILLO NORTE | HI2627 | CURTIEMBRE ANDINA | 300003118 | OMEGA | TCD109 | 160 | 2009 |

| | | | | | | | | | |
|------|-------------|---------------------|--------|--|-----------|-----------------------|-----------------|-----|------|
| 1021 | La Libertad | S.E. TRUJILLO SUR | HI2628 | CENTRO COMERCIAL PLAZA MALL | 300003119 | ELKO | S3-1181SS | 500 | 2009 |
| 1022 | La Libertad | S.E. TRUJILLO SUR | HI2629 | NEXTEL PERU S.A. | 300003120 | I & T | 58619 | 100 | 2009 |
| 1023 | La Libertad | S.E. PORVENIR | HI2630 | SEDALIBS.A | 300003121 | FASETRON | 19167 | 100 | 2009 |
| 1024 | La Libertad | S.E. TRUJILLO NORTE | HI2631 | SEDALIB | 300003122 | FASETRON | 19169 | 500 | 2009 |
| 1025 | La Libertad | S.E. TRUJILLO NORTE | HI2632 | HALCON S.A. | 300003133 | PROMCOSER | 70202 | 160 | 2008 |
| 1026 | La Libertad | S.E. TRUJILLO NORTE | HI2557 | SUNAT | 300003135 | | 57663 | 50 | 2007 |
| 1027 | La Libertad | S.E. MOCHE | MO2580 | AVICOLA YUGOSLAVIA S.A.C. | 300003140 | EPLI | 501101 | 200 | 2008 |
| 1028 | La Libertad | S.E. TRUJILLO SUR | HI2634 | MI BANCO | 300003142 | I & T ELECTRIC S.A.C. | 500017 | 50 | 2009 |
| 1029 | La Libertad | S.E. TRUJILLO SUR | HI2633 | MAFER REAL STATE SAC | 300003143 | EPLI S.A.C. | TR2009-07002-01 | 100 | 2009 |
| 1030 | La Libertad | S.E. TRUJILLO SUR | HI2635 | SUNAT (Superintendencia Nacional de Administración T | 300003146 | SPECTRUM | 90122 | 200 | 2009 |
| 1031 | La Libertad | S.E. TRUJILLO SUR | HI2635 | SUNAT (Superintendencia Nacional de Administración T | 300003147 | I & T | 57605 | 350 | 2007 |
| 1032 | La Libertad | S.E. TRUJILLO SUR | HI2637 | MULTITIENDAS OECHSLE | 300003149 | CEA | 35058-1 | 630 | 2009 |
| 1033 | La Libertad | S.E. TRUJILLO SUR | HI2637 | MULTITIENDAS OECHSLE | 300003150 | CEA | 35058-2 | 630 | 2009 |
| 1034 | La Libertad | S.E. TRUJILLO NORTE | HI2638 | AGROINDUSTRIA JAIR | 300003151 | H & P INDUSTRIAL SRL | 1299 | 250 | 2010 |
| 1035 | La Libertad | S.E. TRUJILLO NORTE | HI2639 | NORDIGESA | 300003152 | FASETRON | 19047 | 100 | 2009 |
| 1036 | La Libertad | S.E. LA FLORIDA | OT1187 | SHOCK DE INVERSIONES GOBIERNO REGIONAL LA LIBER | 300003153 | ITB | NULL | 5 | 2007 |
| 1037 | La Libertad | S.E. LA FLORIDA | OT1188 | SHOCK DE INVERSIONES GOBIERNO REGIONAL LA LIBER | 300003154 | ITB | 499419 | 25 | 2007 |
| 1038 | La Libertad | S.E. LA FLORIDA | OT1189 | SHOCK DE INVERSIONES GOBIERNO REGIONAL LA LIBER | 300003155 | ITB | 499426 | 25 | 2007 |
| 1039 | La Libertad | S.E. LA FLORIDA | OT1190 | SHOCK DE INVERSIONES GOBIERNO REGIONAL LA LIBER | 300003156 | ITB | 499431 | 25 | 2007 |
| 1040 | La Libertad | S.E. LA FLORIDA | OT1191 | SHOCK DE INVERSIONES GOBIERNO REGIONAL LA LIBER | 300003157 | ITB | 499415 | 15 | 2007 |
| 1041 | La Libertad | S.E. LA FLORIDA | OT1186 | MUNICIPALIDAD PROVINCIAL DE JULCAN | 300003158 | PyG S.A | T542 | 15 | 2005 |
| 1042 | La Libertad | S.E. LA FLORIDA | OT1185 | MUNICIPALIDAD PROVINCIAL DE JULCAN | 300003159 | TPT | T-543 | 15 | 2008 |
| 1043 | La Libertad | S.E. LA FLORIDA | OT1184 | MUNICIPALIDAD PROVINCIAL DE JULCAN | 300003160 | PyG S.A | T-543 | 15 | 2005 |
| 1044 | La Libertad | S.E. LA FLORIDA | OT1183 | MUNICIPALIDAD PROVINCIAL DE JULCAN | 300003161 | PyG S.A | T-544 | 25 | 2005 |
| 1045 | La Libertad | S.E. TRUJILLO NORTE | HI2640 | AVÍCOLA VIRGEN DEL CISNE | 300003162 | I & T | 58652 | 100 | 2009 |
| 1046 | La Libertad | S.E. TRUJILLO SUR | HI2641 | Jose Mendoza Gracey | 300003164 | DELCROSA | 37977T1 | 25 | 1992 |
| 1047 | La Libertad | S.E. TRUJILLO NORTE | HI2642 | Aeropuertos del Norte | 300003165 | CEA | 35169 | 250 | 2009 |
| 1048 | La Libertad | S.E. TRUJILLO SUR | HI2643 | TELEMARK | 300003166 | ESPECTRUM | 80256 | 500 | 2008 |
| 1049 | La Libertad | S.E. LA FLORIDA | OT1194 | SHOCK DE INVERSIONES GOBIERNO REGIONAL LA LIBER | 300003167 | ITB | 499430 | 25 | 2007 |
| 1050 | La Libertad | S.E. LA FLORIDA | OT1195 | SHOCK DE INVERSIONES GOBIERNO REGIONAL LA LIBER | 300003168 | ITB | 499403 | 10 | 2007 |
| 1051 | La Libertad | S.E. LA FLORIDA | OT1196 | SHOCK DE INVERSIONES GOBIERNO REGIONAL LA LIBER | 300003169 | ITB | NULL | 10 | 2007 |
| 1052 | La Libertad | S.E. LA FLORIDA | OT1197 | SHOCK DE INVERSIONES GOBIERNO REGIONAL LA LIBER | 300003170 | ITB | NULL | 5 | 2007 |
| 1053 | La Libertad | S.E. LA FLORIDA | OT1199 | SHOCK DE INVERSIONES GOBIERNO REGIONAL LA LIBER | 300003171 | ITB | 499428 | 25 | 2007 |

| | | | | | | | | | |
|------|-------------|---------------------|--------|---|-----------|-----------------------|------------------|------|------|
| 1054 | La Libertad | S.E. LA FLORIDA | OT1198 | SHOCK DE INVERSIONES GOBIERNO REGIONAL LA LIBER | 300003172 | ITB | 499427 | 25 | 2007 |
| 1055 | La Libertad | S.E. VIRU | VI0460 | NEXTEL DEL PERU S.A | 300003173 | I & T | 500229 | 37.5 | 2009 |
| 1056 | La Libertad | S.E. TRUJILLO NORTE | HI2551 | GRAFICA REAL | 300003174 | RESELEC | 470-63 | 160 | 2007 |
| 1057 | La Libertad | S.E. VIRU | VI0461 | FUNDO ESTANCIA DEL SUR | 300003175 | I&T | 500200 | 100 | 2009 |
| 1058 | La Libertad | S.E. SALAVERRY | SY2464 | DANPER TRUJILLO SAC | 300003176 | DELCROSSA | 143751 T1 | 200 | 2009 |
| 1059 | La Libertad | S.E. SALAVERRY | SY2465 | DANPER TRUJILLO SAC | 300003177 | I & T ELECTRIC S.A.C. | 56752 | 250 | 2005 |
| 1060 | La Libertad | S.E. TRUJILLO SUR | HI2644 | BRAND X CORPORATION S.A.C. | 300003178 | COREMEI | 1054 | 160 | 2009 |
| 1061 | La Libertad | S.E. TRUJILLO SUR | HI2644 | BRAND X CORPORATION S.A.C. | 300003178 | COREMEI | 1054 | 160 | 2009 |
| 1062 | La Libertad | S.E. TRUJILLO SUR | MO2581 | CERÁMICAS LIMA | 300003179 | DELCROSA | 144646 TI | 250 | 2009 |
| 1063 | La Libertad | S.E. PORVENIR | HI2645 | LATERCER SAC | 300003182 | ELKO | 118019601 | 630 | 2009 |
| 1064 | La Libertad | S.E. TRUJILLO NORTE | HI2646 | BACKUS S.A | 300003183 | EPLI S.A.C. | TR-2008-07028-0/ | 200 | 2009 |
| 1065 | La Libertad | S.E. TRUJILLO NORTE | HI2647 | SEDALIB S.A. | 300003199 | I & T ELECTRIC SAC | 500053 | 40 | 2009 |
| 1066 | La Libertad | S.E. LA FLORIDA | OT1193 | SHOCK DE INVERSIONES GOBIERNO REGIONAL LA LIBER | 300003200 | | NULL | 25 | 2009 |
| 1067 | La Libertad | S.E. TRUJILLO SUR | MO2552 | Tam Medina Lizt Jeanette | 300003205 | ABB | 1LCB 165234 | 50 | 2003 |
| 1068 | La Libertad | S.E. OTUZCO | OT1200 | MUNICIPALIDAD PROVINCIAL DE OTUZCO | 300003220 | ELKO | 111-142401 | 37.5 | 2005 |
| 1069 | La Libertad | S.E. TRUJILLO SUR | HI2648 | AGROINDUSTRIAL DEL PERU SAC | 300003221 | EPLI | 343748T | 500 | 2004 |
| 1070 | La Libertad | S.E. TRUJILLO NORTE | HI2649 | ADITIVOS QUIMICOS DEL NORTE S.A.C | 300003222 | I & T ELECTRIC | 57650 | 50 | 2007 |
| 1071 | La Libertad | S.E. LOS PINOS | VI0462 | CEFOP La Libertad | 300003225 | ELKO | 111146001 | 75 | 2009 |
| 1072 | La Libertad | S.E. SALAVERRY | SY2466 | Transportes Rodrigo Carranza S.A.C. | 300003226 | AVJ | T-2092 | 100 | 1996 |
| 1073 | La Libertad | S.E. PALLASCA | SC0137 | MUNICIPALIDAD DISTRITAL DE ANGASMARCA | 300003228 | | NULL | 10 | 2010 |
| 1074 | La Libertad | S.E. PALLASCA | SC0136 | MUNICIPALIDAD DISTRITAL DE ANGASMARCA | 300003229 | FASETRON | 201569 | 15 | 2010 |
| 1075 | La Libertad | S.E. PALLASCA | SC0138 | MUNICIPALIDAD DISTRITAL DE ANGASMARCA | 300003230 | | NULL | 10 | 2009 |
| 1076 | La Libertad | S.E. PALLASCA | SC0139 | MUNICIPALIDAD DISTRITAL DE ANGASMARCA | 300003231 | FASETRON | 210620 | 15 | 2010 |
| 1077 | La Libertad | S.E. PALLASCA | SC0140 | MUNICIPALIDAD DISTRITAL DE ANGASMARCA | 300003232 | | NULL | 10 | 2010 |
| 1078 | La Libertad | S.E. PALLASCA | SC0141 | MUNI. PROV. DE SANTIAGO DE CHUCO | 300003233 | ITB | 689801 | 15 | 2011 |
| 1079 | La Libertad | S.E. PALLASCA | SC0142 | MEM | 300003248 | RESELEC | 697-02 | 10 | 2008 |
| 1080 | La Libertad | S.E. PALLASCA | SC0143 | MEM | 300003249 | RESELEC | 695-02 | 10 | 2008 |
| 1081 | La Libertad | S.E. PALLASCA | SC0144 | MEM | 300003250 | RESELEC | 691-02 | 5 | 2008 |
| 1082 | La Libertad | S.E. PALLASCA | SC0145 | MEM | 300003251 | RESELEC | 683-02 | 10 | 2008 |
| 1083 | La Libertad | S.E. PALLASCA | SC0146 | MEM | 300003252 | RESELEC | 692-02 | 5 | 2008 |
| 1084 | La Libertad | S.E. PALLASCA | SC0147 | MEM | 300003253 | RESELEC | 636-02 | 10 | 2008 |
| 1085 | La Libertad | S.E. PALLASCA | SC0148 | MEM | 300003254 | RESELEC | 691-02 | 5 | 2008 |
| 1086 | La Libertad | S.E. PALLASCA | SC0149 | MEM | 300003255 | RESELEC | 693-02 | 5 | 2008 |

| | | | | | | | | | |
|------|-------------|------------------------|--------|---------------------------------------|-----------|----------------------|-----------------|------|------|
| 1087 | La Libertad | S.E. PALLASCA | SC0150 | MEM | 300003256 | RESELEC | 694-02 | 10 | 2008 |
| 1088 | La Libertad | S.E. PORVENIR | HI2650 | EMPRESA DE TRANSPORTES AVE FENIX SAC | 300003269 | H & P INDUSTRIAL SRL | 3020 | 160 | 2010 |
| 1089 | La Libertad | S.E. PALLASCA | SC0151 | MUNICIPALIDAD DISTRITAL DE MOLLEPATA | 300003271 | EPLI S.A.C. | TR-2006-0548-01 | 15 | 2006 |
| 1090 | La Libertad | S.E. PALLASCA | SC0152 | MUNICIPALIDAD DISTRITAL DE MOLLEPATA | 300003272 | EPLI S.A.C. | 2875 | 25 | 2002 |
| 1091 | La Libertad | S.E. PALLASCA | SC0153 | MUNICIPALIDAD DISTRITAL DE MOLLEPATA | 300003273 | EPLI S.A.C. | NULL | 25 | 2006 |
| 1092 | La Libertad | S.E. PALLASCA | SC0154 | MUNICIPALIDAD DISTRITAL DE MOLLEPATA | 300003274 | EPLI S.A.C. | TR-2006-0337-01 | 25 | 2006 |
| 1093 | La Libertad | S.E. TRUJILLO NORTE | HI2651 | METALBUS S.A. | 300003275 | FASETRON | 200028 | 800 | 2010 |
| 1094 | La Libertad | S.E. HUAMACHUCO | HM0537 | FONDO SOCIAL ALTO CHICAMA | 300003276 | OPERANDINA | 12018509 | 10 | 2008 |
| 1095 | La Libertad | S.E. HUAMACHUCO | HM0538 | FONDO SOCIAL ALTO CHICAMA | 300003277 | OPERANDINA | 12018809 | 15 | 2008 |
| 1096 | La Libertad | S.E. CAJABAMBA | CB4022 | FONDO SOCIAL ALTO CHICAMA | 300003278 | OPERANDINA | 12018909 | 15 | 2008 |
| 1097 | La Libertad | S.E. CAJABAMBA | CB4023 | FONDO SOCIAL ALTO CHICAMA | 300003279 | OPERANDINA | 12019009 | 15 | 2008 |
| 1098 | La Libertad | S.E. CAJABAMBA | CB4024 | FONDO SOCIAL ALTO CHICAMA | 300003280 | OPERANDINA | 12018609 | 10 | 2008 |
| 1099 | La Libertad | S.E. CAJABAMBA | CB4025 | FONDO SOCIAL ALTO CHICAMA | 300003281 | OPERANDINA | 12195509 | 5 | 2008 |
| 1100 | La Libertad | S.E. CAJABAMBA | CB4026 | FONDO SOCIAL ALTO CHICAMA | 300003282 | OPERANDINA | 12195609 | 5 | 2008 |
| 1101 | La Libertad | S.E. CAJABAMBA | CB4027 | FONDO SOCIAL ALTO CHICAMA | 300003283 | OPERANDINA | 12018309 | 10 | 2008 |
| 1102 | La Libertad | S.E. CAJABAMBA | CB4028 | FONDO SOCIAL ALTO CHICAMA | 300003284 | OPERANDINA | 12018409 | 10 | 2008 |
| 1103 | La Libertad | S.E. HUAMACHUCO | HM0539 | FONDO SOCIAL ALTO CHICAMA | 300003285 | OPERANDINA | 10886208 | 25 | 2008 |
| 1104 | La Libertad | S.E. PALLASCA | SC0112 | Telefonica Moviles SA | 300003286 | CEA | 34245-03 | 25 | 2007 |
| 1105 | La Libertad | S.E. SALAVERRY | SY2467 | RANSA | 300003297 | EPLI S.A.C. | TR2010-04089-01 | 250 | 2010 |
| 1106 | La Libertad | S.E. HUAMACHUCO | HM0540 | MUNICIPALIDAD DISTRITAL DE CURGOS | 300003300 | I & T | 500456 | 10 | 2009 |
| 1107 | La Libertad | S.E. HUAMACHUCO | HM0541 | MUNICIPALIDAD DISTRITAL DE CURGOS | 300003301 | I & T | 500456 | 15 | 2009 |
| 1108 | La Libertad | S.E. TRUJILLO NOROESTE | HI2652 | CENCOSUD PERU S.A. (METRO) | 300003302 | ABB | DTE 800/24 | 800 | 2010 |
| 1109 | La Libertad | S.E. PALLASCA | SC0155 | COMARSA SACAYA | 300003318 | | NULL | 2000 | 2007 |
| 1110 | La Libertad | S.E. PALLASCA | SC0155 | COMARSA SACAYA | 300003318 | | NULL | 2000 | 2007 |
| 1111 | La Libertad | S.E. TRUJILLO NORTE | HI2653 | RED ASISTENCIAS LA LIBERTAD | 300003319 | EPLI S.A.C. | TR2010-03012-01 | 500 | 2010 |
| 1112 | La Libertad | S.E. TRUJILLO SUR | HI2654 | GASOCENTRO - EL GOLF | 300003347 | DELCCROSA | 144788 T1 | 80 | 2010 |
| 1113 | La Libertad | S.E. TRUJILLO NORTE | HI2655 | CEDEC | 300003348 | FASETRON | 200294 | 75 | 2010 |
| 1114 | La Libertad | S.E. CHARAT | OT1213 | Municipalidad Distrital Huaranchal | 300003350 | I&T ELECTRIC | 500838-02 | 25 | 2010 |
| 1115 | La Libertad | S.E. CHARAT | OT1202 | Municipalidad Distrital Huaranchal | 300003351 | HOHAGEN | 2734 | 50 | 2001 |
| 1116 | La Libertad | S.E. TRUJILLO NORTE | HI2656 | IKKA SAC | 300003364 | CEA SAC | 34485 | 50 | 2007 |
| 1117 | La Libertad | S.E. CHARAT | OT1203 | COMITE DE ELECTRIFICACIÓN PSE LA JUNA | 300003372 | IPT | 5528 | 15 | 2005 |
| 1118 | La Libertad | S.E. CHARAT | OT1204 | MUNICIPALIDAD DISTRITAL DE USQUIL | 300003373 | IPT | 5530 | 15 | 2005 |
| 1119 | La Libertad | S.E. CHARAT | OT1205 | MUNICIPALIDAD DISTRITAL DE USQUIL | 300003374 | IPT | 5529 | 15 | 2005 |

| | | | | | | | | | |
|------|-------------|------------------------|--------|---|-----------|----------------------|-----------------|------|------|
| 1120 | La Libertad | S.E. TRUJILLO NORTE | HI2657 | CONSTRUCCIONES Y PAVIMENTACIONES C&G SAC | 300003377 | EPLI S.A.C. | TR2008-04059-01 | 50 | 2009 |
| 1121 | La Libertad | S.E. TRUJILLO SUR | HI2658 | TIENDA MAESTRO HOME CENTER | 300003401 | SPECTRUM | 100452 | 630 | 2010 |
| 1122 | La Libertad | S.E. TAYABAMBA | TY0305 | TELEFONICA MOVILES S.A. | 300003411 | CEA | 36059 | 37.5 | 2011 |
| 1123 | La Libertad | S.E. LLACUABAMBA | TY0306 | TELEFONICA MOVILES S.A. | 300003412 | JASATEC | 118 TMA | 37.5 | 2009 |
| 1124 | La Libertad | S.E. TRUJILLO SUR | HI2659 | HIPERMERCADOS METRO | 300003413 | BROWN BOVERI | 11367 | 500 | 1994 |
| 1125 | La Libertad | S.E. TRUJILLO NORTE | HI2064 | COLEGIO MILITAR RAMON CASTILLA | 300003414 | NB&C | 5974 | 100 | 2009 |
| 1126 | La Libertad | S.E. TRUJILLO NOROESTE | HI2413 | AGROPECUARIA CHIMU SA | 300003418 | DELCROSA | 142169T1 | 500 | 2002 |
| 1127 | La Libertad | S.E. TRUJILLO NOROESTE | HI2413 | AGROPECUARIA CHIMU SA | 300003419 | DELCROSA | 143136T1 | 630 | 2006 |
| 1128 | La Libertad | S.E. HUAMACHUCO | HM0542 | ACFSACH | 300003420 | MENAUUT ELECTRIC | 2021-10 | 15 | 2009 |
| 1129 | La Libertad | S.E. HUAMACHUCO | HM0543 | ACFSACH | 300003421 | MENAUUT ELECTRIC | 2019-10 | 15 | 2009 |
| 1130 | La Libertad | S.E. HUAMACHUCO | HM0544 | ACFSACH | 300003422 | MENAUUT ELECTRIC | 2022-10 | 15 | 2009 |
| 1131 | La Libertad | S.E. HUAMACHUCO | HM0545 | ACFSACH | 300003423 | MENAUUT ELECTRIC | 2020-10 | 15 | 2009 |
| 1132 | La Libertad | S.E. HUAMACHUCO | HM0546 | ACFSACH | 300003424 | MENAUUT ELECTRIC | 2016-10 | 10 | 2009 |
| 1133 | La Libertad | S.E. HUAMACHUCO | HM0547 | ACFSACH | 300003425 | MENAUUT ELECTRIC | 2013-10 | 10 | 2009 |
| 1134 | La Libertad | S.E. HUAMACHUCO | HM0548 | ACFSACH | 300003426 | MENAUUT ELECTRIC | 2018-10 | 15 | 2009 |
| 1135 | La Libertad | S.E. HUAMACHUCO | HM0549 | ACFSACH | 300003427 | MENAUUT ELECTRIC | 2015-10 | 10 | 2009 |
| 1136 | La Libertad | S.E. HUAMACHUCO | HM0550 | ACFSACH | 300003428 | MENAUUT ELECTRIC | 2017-10 | 10 | 2009 |
| 1137 | La Libertad | S.E. HUAMACHUCO | HM0551 | ACFSACH | 300003429 | MENAUUT ELECTRIC | 2012-10 | 10 | 2009 |
| 1138 | La Libertad | S.E. HUAMACHUCO | HM0552 | ACFSACH | 300003430 | MENAUUT ELECTRIC | 2014-10 | 10 | 2009 |
| 1139 | La Libertad | S.E. HUAMACHUCO | HM0553 | ACFSACH | 300003431 | MENAUUT ELECTRIC | 2023-10 | 25 | 2009 |
| 1140 | La Libertad | S.E. HUAMACHUCO | HM0554 | Municipalidad Provincial de Sánchez Carrión | 300003432 | CEA | 35334-1 | 37.5 | 2010 |
| 1141 | La Libertad | S.E. HUAMACHUCO | HM0555 | Municipalidad Provincial de Sánchez Carrión | 300003433 | CEA | 35333 | 25 | 2010 |
| 1142 | La Libertad | S.E. HUAMACHUCO | HM0557 | Municipalidad Provincial de Sánchez Carrión | 300003434 | CEA | 34334-2 | 37.5 | 2010 |
| 1143 | La Libertad | S.E. HUAMACHUCO | HM0556 | Municipalidad Provincial de Sánchez Carrión | 300003435 | CEA | 35430 | 37.5 | 2010 |
| 1144 | La Libertad | S.E. TRUJILLO NOROESTE | HI2161 | ESSALUD GDLL | 300003436 | EMV | 140227 | 160 | 2010 |
| 1145 | La Libertad | S.E. TRUJILLO NORTE | HI2163 | ESSALUD GDLL | 300003437 | EMV | 38569 | 100 | 2010 |
| 1146 | La Libertad | S.E. PALLASCA | SC0157 | MUNICIPALIDAD PROVINCIAL DE SANTIAGO DE CHUCO | 300003438 | MENAUUT ELECTRIC | 1774-03 | 10 | 2009 |
| 1147 | La Libertad | S.E. TRUJILLO NORTE | HI2448 | EUROTUBO SAC. | 300003439 | H & P INDUSTRIAL SRL | 1605 | 450 | 2009 |
| 1148 | La Libertad | S.E. PALLASCA | SC0158 | MUNICIPALIDAD PROVINCIAL DE SANTIAGO DE CHUCO | 300003440 | MENAUUT ELECTRIC | 1772-03 | 10 | 2009 |
| 1149 | La Libertad | S.E. PALLASCA | SC0159 | MUNICIPALIDAD PROVINCIAL DE SANTIAGO DE CHUCO | 300003441 | MENAUUT ELECTRIC | 1771-03 | 10 | 2009 |
| 1150 | La Libertad | S.E. PALLASCA | SC0156 | MUNICIPALIDAD PROVINCIAL DE SANTIAGO DE CHUCO | 300003442 | MENAUUT ELECTRIC | 1775-03 | 10 | 2009 |
| 1151 | La Libertad | S.E. TRUJILLO NORTE | HI2660 | CHIMU AGROPECUARIA S.A. | 300003443 | CEA | 35546 | 320 | 2010 |
| 1152 | La Libertad | S.E. TRUJILLO NORTE | HI2660 | CHIMU AGROPECUARIA S.A. | 300003444 | DELCROSSA | 138174T1 | 250 | 1995 |

| | | | | | | | | | |
|------|-------------|---------------------|--------|--|-----------|-------------------|-----------------|------|------|
| 1153 | La Libertad | S.E. TRUJILLO NORTE | HI2661 | Agroindustria Florida SAC | 300003445 | EPLI S.A.C. | TR2010-04006-01 | 200 | 2010 |
| 1154 | La Libertad | S.E. PORVENIR | HI2662 | Molinera y Distribuidora San Carlos EIRL | 300003446 | I&T ELECTRIC SA | 500632 | 160 | 2010 |
| 1155 | La Libertad | S.E. VIRU | VI0463 | ES SALUD S.A. | 300003447 | EPLI S.A.C. | TR2010-07013-01 | 160 | 2010 |
| 1156 | La Libertad | S.E. CAJABAMBA | CB4029 | FONDO SOCIAL ALTO CHICAMA | 300003452 | EPLI S.A.C. | TR2009-12023-02 | 25 | 2009 |
| 1157 | La Libertad | S.E. CAJABAMBA | CB4030 | FONDO SOCIAL ALTO CHICAMA | 300003453 | EPLI S.A.C. | TR2009-12022-01 | 10 | 2009 |
| 1158 | La Libertad | S.E. CAJABAMBA | CB4032 | FONDO SOCIAL ALTO CHICAMA | 300003454 | EPLI S.A.C. | TR2009-12023-01 | 25 | 2009 |
| 1159 | La Libertad | S.E. CAJABAMBA | CB4031 | FONDO SOCIAL ALTO CHICAMA | 300003455 | EPLI | TR2009-12021-02 | 15 | 2009 |
| 1160 | La Libertad | S.E. CAJABAMBA | CB4034 | FONDO SOCIAL ALTO CHICAMA | 300003456 | EPLI S.A.C. | TR2009-12022-03 | 10 | 2009 |
| 1161 | La Libertad | S.E. CAJABAMBA | CB4033 | FONDO SOCIAL ALTO CHICAMA | 300003457 | EPLI S.A.C. | TR2009-12021-01 | 15 | 2009 |
| 1162 | La Libertad | S.E. CAJABAMBA | CB4035 | FONDO SOCIAL ALTO CHICAMA | 300003458 | EPLI S.A.C. | TR2009-12022-02 | 10 | 2009 |
| 1163 | La Libertad | S.E. LA FLORIDA | OT1206 | Municipio Distrital de Mache en Convenio MEM | 300003459 | ELKO | 113097601 | 5 | 2009 |
| 1164 | La Libertad | S.E. LA FLORIDA | OT1207 | Municipio distrital de Mache en Convenio MEM | 300003460 | ELKO | 113097702 | 10 | 2009 |
| 1165 | La Libertad | S.E. LA FLORIDA | OT1208 | Municipio distrital de Mache en Convenio MEM | 300003461 | ELKO | 113097901 | 25 | 2009 |
| 1166 | La Libertad | S.E. LA FLORIDA | OT1209 | Municipio Distrital de Mache en Convenio MEM | 300003462 | ELKO | 113097703 | 10 | 2009 |
| 1167 | La Libertad | S.E. LA FLORIDA | OT1210 | Municipio Distrital de Mache en Convenio MEM | 300003463 | ELKO | 113097701 | 10 | 2009 |
| 1168 | La Libertad | S.E. LA FLORIDA | OT1211 | Municipio Distrital de Mache en Convenio MEM | 300003464 | ELKO | 113097902 | 25 | 2009 |
| 1169 | La Libertad | S.E. PORVENIR | HI2664 | DON ISAAC RESTAURANTE S.A.C | 300003465 | DELCCROSA | 144641T1 | 50 | 2010 |
| 1170 | La Libertad | S.E. TRUJILLO NORTE | HI2665 | FACTORÍA BRUCE S.A. | 300003466 | EPLI S.A.C. | TR2010-09087-01 | 250 | 2010 |
| 1171 | La Libertad | S.E. LA FLORIDA | OT1212 | MUNICIPALIDAD DISTRITAL DE AGALLPAMPA | 300003497 | I&T ELECTRIC | 500521 | 15 | 2010 |
| 1172 | La Libertad | S.E. TRUJILLO NORTE | HI2667 | Inter Company SRL | 300003498 | EPLI S.A.C. | TR2010-02034-01 | 400 | 2010 |
| 1173 | La Libertad | S.E. HUAMACHUCO | HM0558 | Municipalidad Provincial de Sanchez Carrión - Fondo So | 300003499 | HP&T ELECTRIC SAC | TTA 613 | 15 | 2010 |
| 1174 | La Libertad | S.E. HUAMACHUCO | HM0559 | Municipalidad Distrital de Curgos | 300003502 | MENAU TT ELECTRIC | 2207-01 | 15 | 2010 |
| 1175 | La Libertad | S.E. HUAMACHUCO | HM0560 | FONDO SOCIAL ALTO CHICAMA | 300003503 | MENAU TT ELECTRIC | 1944-09 | 15 | 2009 |
| 1176 | La Libertad | S.E. HUAMACHUCO | HM0561 | FONDO SOCIAL ALTO CHICAMA | 300003504 | MENAU TT ELECTRIC | 1946-09 | 25 | 2009 |
| 1177 | La Libertad | S.E. HUAMACHUCO | HM0562 | FONDO SOCIAL ALTO CHICAMA | 300003505 | MENAU TT ELECTRIC | 1945-09 | 15 | 2009 |
| 1178 | La Libertad | S.E. HUAMACHUCO | HM0563 | FONDO SOCIAL ALTO CHICAMA | 300003506 | MENAU TT ELECTRIC | 1760-03 | 10 | 2009 |
| 1179 | La Libertad | S.E. HUAMACHUCO | HM0564 | FONDO SOCIAL ALTO CHICAMA | 300003507 | MENAU TT ELECTRIC | 1761-03 | 15 | 2009 |
| 1180 | La Libertad | S.E. HUAMACHUCO | HM0565 | FONDO SOCIAL ALTO CHICAMA | 300003508 | MENAU TT ELECTRIC | 1764-03 | 37.5 | 2009 |
| 1181 | La Libertad | S.E. HUAMACHUCO | HM0566 | FONDO SOCIAL ALTO CHICAMA | 300003509 | MENAU TT ELECTRIC | 1762-03 | 15 | 2009 |
| 1182 | La Libertad | S.E. HUAMACHUCO | HM0567 | FONDO SOCIAL ALTO CHICAMA | 300003510 | MENAU TT ELECTRIC | 1942-09 | 15 | 2009 |
| 1183 | La Libertad | S.E. HUAMACHUCO | HM0568 | FONDO SOCIAL ALTO CHICAMA | 300003512 | MENAU TT ELECTRIC | 1943-09 | 15 | 2009 |
| 1184 | La Libertad | S.E. HUAMACHUCO | HM0569 | FONDO SOCIAL ALTO CHICAMA | 300003513 | MENAU TT ELECTRIC | 1763-03 | 25 | 2009 |
| 1185 | La Libertad | S.E. TRUJILLO SUR | HI2668 | EE.SS. GASOCENTRO "AMERICA NORTE" | 300003514 | NT&TV SAC | T-0350 | 75 | 2010 |

| | | | | | | | | | |
|------|-------------|---------------------|--------|---|-----------|----------------------|-----------|------|------|
| 1186 | La Libertad | S.E. TRUJILLO NORTE | HI2669 | Delgado Vásquez Oscar | 300003515 | H & P INDUSTRIAL SRL | 3194 | 75 | 2010 |
| 1187 | La Libertad | S.E. TRUJILLO SUR | HI2670 | MOLINO LA PERLA | 300003517 | DELCCROSA | 144041-T1 | 1000 | 2008 |
| 1188 | La Libertad | S.E. HUAMACHUCO | HM0571 | Municipalidad Distrital de Curgos | 300003525 | I&T ELECTRIC | 58651-01 | 37.5 | 2009 |
| 1189 | La Libertad | S.E. HUAMACHUCO | HM0570 | Municipalidad Distrital de Curgos | 300003526 | ABH | 0546-TDT3 | 37.5 | 2008 |
| 1190 | La Libertad | S.E. HUAMACHUCO | HM0572 | Municipalidad Distrital de Curgos | 300003529 | MENAUTT ELECTRIC | 2206-01 | 10 | 2010 |
| 1191 | La Libertad | S.E. TRUJILLO NORTE | HI2671 | MINISTERIO DE DEFENSA - EJERCITO DEL PERU - SINGE | 300003534 | HP&T ELECTRIC SAC | 508 | 100 | 2010 |
| 1192 | La Libertad | S.E. HUAMACHUCO | HM0510 | ADINELSA | 300003535 | | NULL | 10 | 2005 |
| 1193 | La Libertad | S.E. HUAMACHUCO | HM0573 | AMERICA MOVIL PERU S.A.C. | 300003539 | FASETRON | 200955 | 15 | 2010 |
| 1194 | La Libertad | S.E. HUAMACHUCO | HM0574 | MUNICIPALIDAD DISTRITAL DE SANAGORAN | 300003546 | I&T | 500837-2 | 10 | 2009 |
| 1195 | La Libertad | S.E. HUAMACHUCO | HM0575 | MUNICIPALIDAD DISTRITAL DE SANAGORAN | 300003547 | I&T | 500837-1 | 10 | 2010 |
| 1196 | La Libertad | S.E. HUAMACHUCO | HM0576 | MUNICIPALIDAD DISTRITAL DE SANAGORAN | 300003548 | I&T | 500836 | 15 | 2009 |
| 1197 | La Libertad | S.E. TRUJILLO NORTE | HI2672 | Agroindustria Alimentaria Nutriaves EIRL | 300003551 | NTV | T-0307 | 160 | 2010 |
| 1198 | La Libertad | S.E. TRUJILLO NORTE | HI2673 | CORPORACION CERAMICA S.A. | 300003552 | DELCCROSA | 145072T1 | 50 | 2010 |
| 1199 | La Libertad | S.E. SALAVERRY | SY2469 | SESUVECA DEL PERU SAC | 300003562 | I&T ELECTRIC | 500189 | 160 | 2010 |
| 1200 | La Libertad | S.E. PORVENIR | HI2674 | America Movil Peru SAC | 300003566 | I&T ELECTRIC | S01081 | 25 | 2010 |
| 1201 | La Libertad | S.E. TRUJILLO SUR | HI2675 | TELEMARK SPAIN S.L. SUCURSAL PERU | 300003567 | ELKO | 118021801 | 500 | 2010 |
| 1202 | La Libertad | S.E. TRUJILLO SUR | HI2676 | RANSA COMERCIAL S.A. | 300003568 | CEA | 366S2 | 320 | 2012 |
| 1203 | La Libertad | S.E. TRUJILLO NORTE | HI2677 | Transporte Service RTC E.I.R.L. | 300003571 | FASETRON | 3919 | 160 | 2010 |
| 1204 | La Libertad | S.E. LLACUABAMBA | TY0307 | TELEFONICA MOVILES S.A. | 300003572 | FASETRON | 2006S6 | 37.5 | 2010 |
| 1205 | La Libertad | S.E. LA FLORIDA | OT1214 | América Movil Perú S.A.C. | 300003573 | NTV | T-2S2 | 15 | 2010 |
| 1206 | La Libertad | S.E. PORVENIR | HI2678 | EI MOLINO AGROPECUARIA S.R.L | 300003577 | I&T ELECTRIC SA | 56011 | 50 | 2005 |
| 1207 | La Libertad | S.E. PORVENIR | HI2679 | Agropecuaria "Nuevo Horizonte" | 300003578 | DELCROSSA | 143570 T1 | 37.5 | 2007 |
| 1208 | La Libertad | S.E. PORVENIR | HI2680 | Agropecuaria "Nuevo Horizonte" | 300003580 | I&T ELECTRIC SA | 56664 | 25 | 2005 |
| 1209 | La Libertad | S.E. PORVENIR | HI2681 | Agropecuaria "Nuevo Horizonte" | 300003581 | I&T ELECTRIC SA | 56319 | 100 | 2004 |
| 1210 | La Libertad | S.E. PORVENIR | HI2682 | Agropecuaria "El Molino" | 300003582 | DELCROSSA | 143979 T1 | 160 | 2008 |
| 1211 | La Libertad | S.E. TRUJILLO NORTE | HI2683 | GASOCENTRO GUTIERREZ | 300003585 | I&T ELECTRIC | 500599 | 50 | 2010 |
| 1212 | La Libertad | S.E. TRUJILLO NORTE | HI2684 | METALBUS | 300003586 | I&T ELECTRIC | 56783-02 | 100 | 2010 |
| 1213 | La Libertad | S.E. TRUJILLO NORTE | HI2685 | MULTIMUEBLES S.A.C | 300003587 | CEA | 35568 | 50 | 2010 |
| 1214 | La Libertad | S.E. PORVENIR | HI2686 | Ministerio de Energia y Minas | 300003593 | ITB | 637482 | 5 | 2010 |
| 1215 | La Libertad | S.E. PORVENIR | HI2687 | Ministerio de Energia y Minas | 300003594 | ITB | 637939 | 15 | 2010 |
| 1216 | La Libertad | S.E. OTUZCO | OT1215 | Ministerio de Energia y Minas | 300003595 | ITB | 637291 | 5 | 2010 |
| 1217 | La Libertad | S.E. OTUZCO | OT1217 | Ministerio de Energia y Minas | 300003596 | ITB | 637296 | 5 | 2010 |
| 1218 | La Libertad | S.E. OTUZCO | OT1218 | Ministerio de Energia y Minas | 300003597 | ITB | 660815 | 10 | 2010 |

| | | | | | | | | | |
|------|-------------|---------------------|--------|-------------------------------------|-----------|-------------|-----------------|------|------|
| 1219 | La Libertad | S.E. OTUZCO | OT1219 | Ministerio de Energia y Minas | 300003598 | ITB | 637290 | S | 2010 |
| 1220 | La Libertad | S.E. PORVENIR | HI2688 | Ministerio de Energia y Minas | 300003599 | ITB | 677858 | 10 | 2010 |
| 1221 | La Libertad | S.E. CHARAT | OT1220 | Ministerio de Energia y Minas | 300003606 | ITB | 637865 | 15 | 2010 |
| 1222 | La Libertad | S.E. CHARAT | OT1223 | Ministerio de Energia y Minas | 300003607 | ITB | 637992 | 25 | 2010 |
| 1223 | La Libertad | S.E. OTUZCO | OT1221 | MUNICIPALIDAD DISTRITAL DE SINSICAP | 300003608 | ITB | 705128-02 | 25 | 2008 |
| 1224 | La Libertad | S.E. OTUZCO | OT1222 | MUNICIPALIDAD DISTRITAL DE SINSICAP | 300003609 | ITB | 705130-02 | 25 | 2008 |
| 1225 | La Libertad | S.E. VIRU | VI0464 | LAREDO S.A.A. | 300003613 | EPLI | TR2010-12042 | 320 | 2010 |
| 1226 | La Libertad | S.E. TRUJILLO NORTE | HI2690 | AGROPECUARIA CHAVIN | 300003620 | DELGROSA | T69125-S | 250 | NULL |
| 1227 | La Libertad | S.E. OTUZCO | OT1224 | Ministerio Energia y Minas | 300003621 | ITB | 637732 | 10 | 2010 |
| 1228 | La Libertad | S.E. OTUZCO | OT1225 | Ministerio Energia y Minas | 300003622 | ITB | 637743 | 10 | 2010 |
| 1229 | La Libertad | S.E. OTUZCO | OT1226 | Ministerio Energia y Minas | 300003623 | ITB | 667733 | 10 | 2010 |
| 1230 | La Libertad | S.E. OTUZCO | OT1227 | Ministerio Energia y Minas | 300003624 | ITB | 637496 | S | 2010 |
| 1231 | La Libertad | S.E. OTUZCO | OT1228 | Ministerio Energia y Minas | 300003625 | ITB | 637498 | S | 2010 |
| 1232 | La Libertad | S.E. OTUZCO | OT1229 | Ministerio Energia y Minas | 300003627 | ITB | 637741 | 10 | NULL |
| 1233 | La Libertad | S.E. OTUZCO | OT1230 | Ministerio Energia y Minas | 300003628 | ITB | 638036 | 25 | NULL |
| 1234 | La Libertad | S.E. OTUZCO | OT1231 | Ministerio Energia y Minas | 300003629 | ITB | 637746 | 10 | 2010 |
| 1235 | La Libertad | S.E. OTUZCO | OT1232 | Ministerio Energia y Minas | 300003630 | ITB | 637734 | 10 | 2010 |
| 1236 | La Libertad | S.E. OTUZCO | OT1216 | Ministerio de Energia y Minas | 300003631 | ITB | 637289 | S | 2010 |
| 1237 | La Libertad | S.E. CHARAT | OT1233 | Ministerio Energia y Minas | 300003632 | ITB | 637295 | S | 2010 |
| 1238 | La Libertad | S.E. CHARAT | OT1234 | Ministerio Energia y Minas | 300003633 | ITB | 637284 | S | 2010 |
| 1239 | La Libertad | S.E. CHARAT | OT1235 | Ministerio de Energia y Minas | 300003634 | ITB | 637287 | S | 2010 |
| 1240 | La Libertad | S.E. OTUZCO | OT1236 | Ministerio Energia y Minas | 300003635 | ITB | 637747 | 10 | 2010 |
| 1241 | La Libertad | S.E. OTUZCO | OT1237 | Ministerio Energia y Minas | 300003636 | ITB | 655281 | 10 | 2010 |
| 1242 | La Libertad | S.E. OTUZCO | OT1238 | Ministerio Energia y Minas | 300003637 | ITB | 637366 | S | 2010 |
| 1243 | La Libertad | S.E. OTUZCO | OT1239 | Ministerio Energia y Minas | 300003644 | ITB | 638035 | 25 | 2010 |
| 1244 | La Libertad | S.E. OTUZCO | OT1240 | Ministerio Energia y Minas | 300003645 | ITB | 637735 | 10 | 2010 |
| 1245 | La Libertad | S.E. OTUZCO | OT1241 | Ministerio Energia y Minas | 300003646 | ITB | 637738 | 10 | 2010 |
| 1246 | La Libertad | S.E. OTUZCO | OT1242 | Ministerio Energia y Minas | 300003647 | ITB | 637731 | 10 | 2010 |
| 1247 | La Libertad | S.E. OTUZCO | OT1243 | Ministerio Energia y Minas | 300003648 | ITB | 637480 | S | 2010 |
| 1248 | La Libertad | S.E. OTUZCO | OT1244 | Ministerio Energia y Minas | 300003649 | ITB | 637477 | S | 2010 |
| 1249 | La Libertad | S.E. TRUJILLO NORTE | HI2691 | PROMAS SRL | 300003650 | EPLI S.A.C. | TR2010-08061-01 | 100 | 2010 |
| 1250 | La Libertad | S.E. PORVENIR | HI2692 | SANTOS ELOY CASTAÑEDA CARRANZA | 300003656 | EPLI | TR2010-01073-01 | 37.S | 2010 |
| 1251 | La Libertad | S.E. OTUZCO | OT1245 | Ministerio Energia y Minas | 300003657 | ITB | 637581 | S | 2010 |

| | | | | | | | | | |
|------|-------------|---------------------|--------|-------------------------------|-----------|--------------|-----------------|-----|------|
| 1252 | La Libertad | S.E. OTUZCO | OT1247 | Ministerio Energia y Minas | 300003658 | ITB | 637552 | 10 | 2010 |
| 1253 | La Libertad | S.E. OTUZCO | OT1246 | Ministerio Energia y Minas | 300003659 | ITB | 637481 | 5 | 2010 |
| 1254 | La Libertad | S.E. OTUZCO | OT1248 | Ministerio Energia y Minas | 300003661 | ITB | 637300 | 5 | 2010 |
| 1255 | La Libertad | S.E. OTUZCO | OT1249 | Ministerio Energia y Minas | 300003662 | ITB | 637561 | 5 | 2010 |
| 1256 | La Libertad | S.E. OTUZCO | OT1250 | Ministerio Energia y Minas | 300003663 | ITB | 637866 | 15 | 2010 |
| 1257 | La Libertad | S.E. OTUZCO | OT1251 | Ministerio Energia y Minas | 300003664 | ITB | 638035 | 10 | 2010 |
| 1258 | La Libertad | S.E. OTUZCO | OT1252 | Ministerio Energia y Minas | 300003665 | ITB | 660812 | 10 | 2010 |
| 1259 | La Libertad | S.E. OTUZCO | OT1253 | Ministerio Energia y Minas | 300003667 | ITB | 637560 | 10 | 2010 |
| 1260 | La Libertad | S.E. OTUZCO | OT1254 | Ministerio Energia y Minas | 300003668 | ITB | 637561 | 10 | 2010 |
| 1261 | La Libertad | S.E. OTUZCO | OT1255 | Ministerio Energia y Minas | 300003670 | ITB | 637319 | 5 | 2010 |
| 1262 | La Libertad | S.E. OTUZCO | OT1256 | Ministerio Energia y Minas | 300003672 | ITB | 637336 | 5 | 2010 |
| 1263 | La Libertad | S.E. OTUZCO | OT1257 | Ministerio Energia y Minas | 300003673 | ITB | 637940 | 15 | 2010 |
| 1264 | La Libertad | S.E. TRUJILLO NORTE | HI2693 | NOVAPLAST S.A.C | 300003676 | CEA | 35726 | 100 | 2010 |
| 1265 | La Libertad | S.E. MOCHE | MO2582 | TELEFÓNICA MOVILES | 300003680 | EPLI S.A.C. | TR-2006-0501-01 | 25 | NULL |
| 1266 | La Libertad | S.E. OTUZCO | OT1258 | Ministerio Energia y Minas | 300003681 | ITB | 637487 | 5 | 2010 |
| 1267 | La Libertad | S.E. OTUZCO | OT1259 | Ministerio Energia y Minas | 300003682 | ITB | 637745 | 10 | 2010 |
| 1268 | La Libertad | S.E. OTUZCO | OT1260 | Ministerio Energia y Minas | 300003683 | ITB | 637737 | 10 | 2010 |
| 1269 | La Libertad | S.E. OTUZCO | OT1261 | Ministerio Energia y Minas | 300003684 | itb | 637502 | 5 | 2010 |
| 1270 | La Libertad | S.E. OTUZCO | OT1262 | Ministerio Energia y Minas | 300003685 | I&T ELECTRIC | 502781-03 | 25 | NULL |
| 1271 | La Libertad | S.E. OTUZCO | OT1263 | Ministerio Energia y Minas | 300003686 | ITB | 637375 | 5 | 2010 |
| 1272 | La Libertad | S.E. OTUZCO | OT1264 | Ministerio Energia y Minas | 300003687 | itb | 637937 | 15 | 2010 |
| 1273 | La Libertad | S.E. OTUZCO | OT1265 | Ministerio Energia y Minas | 300003688 | ITB | 637748 | 10 | 2010 |
| 1274 | La Libertad | S.E. OTUZCO | OT1266 | Ministerio Energia y Minas | 300003689 | ITB | 660818 | 10 | 2010 |
| 1275 | La Libertad | S.E. OTUZCO | OT1267 | Ministerio de Energia y Minas | 300003690 | ITB | 637319 | 5 | 2010 |
| 1276 | La Libertad | S.E. OTUZCO | OT1268 | Ministerio Energia y Minas | 300003695 | ITB | 637301 | 5 | 2010 |
| 1277 | La Libertad | S.E. OTUZCO | OT1269 | Ministerio Energia y Minas | 300003697 | ITB | 637564 | 10 | 2010 |
| 1278 | La Libertad | S.E. OTUZCO | OT1270 | Ministerio Energia y Minas | 300003698 | ITB | 660813 | 10 | 2010 |
| 1279 | La Libertad | S.E. OTUZCO | OT1271 | Ministerio Energia y Minas | 300003699 | ITB | 660814 | 10 | 2010 |
| 1280 | La Libertad | S.E. OTUZCO | OT1274 | Ministerio Energia y Minas | 300003700 | ITB | 6373 | 5 | 2010 |
| 1281 | La Libertad | S.E. OTUZCO | OT1272 | Ministerio Energia y Minas | 300003703 | ITB | 655188 | 10 | 2010 |
| 1282 | La Libertad | S.E. OTUZCO | OT1273 | Ministerio Energia y Minas | 300003704 | ITB | 637475 | 5 | 2010 |
| 1283 | La Libertad | S.E. OTUZCO | OT1275 | Ministerio Energia y Minas | 300003705 | ITB | 668812 | 10 | 2010 |
| 1284 | La Libertad | S.E. OTUZCO | OT1276 | Ministerio Energia y Minas | 300003706 | ITB | 637304 | 5 | 2010 |

| | | | | | | | | | |
|------|-------------|-----------------|--------|--|-----------|------|-----------|----|------|
| 1285 | La Libertad | S.E. CHARAT | OT1277 | Ministerio Energia y Minas | 300003707 | ITB | 637314 | S | 2010 |
| 1286 | La Libertad | S.E. OTUZCO | OT1278 | Ministerio Energia y Minas | 300003708 | ITB | 637736 | 10 | 2010 |
| 1287 | La Libertad | S.E. OTUZCO | OT1279 | Ministerio Energia y Minas | 300003709 | ITB | 660820 | 10 | 2010 |
| 1288 | La Libertad | S.E. OTUZCO | OT1280 | Ministerio Energia y Minas | 300003710 | ITB | 637974 | 2S | 2010 |
| 1289 | La Libertad | S.E. OTUZCO | OT1281 | Ministerio Energia y Minas | 300003711 | ITB | 637474 | S | 2010 |
| 1290 | La Libertad | S.E. LA FLORIDA | OT1282 | Municipio Distrital de Mache en Convenio MEM | 300003714 | ELKO | 113097801 | 1S | 2009 |
| 1291 | La Libertad | S.E. OTUZCO | OT1283 | Ministerio de Energia y Minas | 300003715 | ITB | 637574 | 10 | 2010 |
| 1292 | La Libertad | S.E. OTUZCO | OT1284 | Ministerio Energia y Minas | 300003716 | ITB | 637555 | 10 | NULL |
| 1293 | La Libertad | S.E. OTUZCO | OT1285 | Ministerio Energia y Minas | 300003717 | ITB | 637298 | S | 2010 |
| 1294 | La Libertad | S.E. OTUZCO | OT1287 | Ministerio Energia y Minas | 300003718 | ITB | 637567 | 10 | 2010 |
| 1295 | La Libertad | S.E. OTUZCO | OT1286 | Ministerio de Energia y Minas | 300003719 | ITB | 637565 | 10 | 2010 |
| 1296 | La Libertad | S.E. OTUZCO | OT1288 | Ministerio Energia y Minas | 300003720 | ITB | 637572 | 10 | 2010 |
| 1297 | La Libertad | S.E. OTUZCO | OT1289 | Ministerio Energia y Minas | 300003721 | ITB | 637557 | 10 | 2010 |
| 1298 | La Libertad | S.E. CHARAT | OT1290 | Ministerio Energia y Minas | 300003722 | ITB | 637562 | 10 | 2010 |
| 1299 | La Libertad | S.E. CHARAT | OT1291 | Ministerio Energia y Minas | 300003723 | ITB | 637868 | 1S | 2010 |
| 1300 | La Libertad | S.E. CHARAT | OT1292 | Ministerio Energia y Minas | 300003724 | ITB | 637563 | 10 | 2010 |
| 1301 | La Libertad | S.E. CHARAT | OT1293 | Ministerio Energia y Minas | 300003725 | ITB | 637566 | 10 | 2010 |
| 1302 | La Libertad | S.E. CHARAT | OT1294 | Ministerio Energia y Minas | 300003726 | ITB | 637573 | 10 | NULL |
| 1303 | La Libertad | S.E. CHARAT | OT1295 | Ministerio Energia y Minas | 300003727 | ITB | 637569 | 10 | 2010 |
| 1304 | La Libertad | S.E. CHARAT | OT1296 | Ministerio Energia y Minas | 300003728 | ITB | 637570 | 10 | 2010 |
| 1305 | La Libertad | S.E. CHARAT | OT1297 | Ministerio Energia y Minas | 300003729 | ITB | 637307 | S | 2010 |
| 1306 | La Libertad | S.E. CHARAT | OT1298 | Ministerio Energia y Minas | 300003730 | ITB | 637317 | S | 2010 |
| 1307 | La Libertad | S.E. CHARAT | OT1299 | Ministerio Energia y Minas | 300003731 | ITB | 637308 | S | 2010 |
| 1308 | La Libertad | S.E. CHARAT | OT1300 | Ministerio Energia y Minas | 300003732 | ITB | 637558 | 10 | 2010 |
| 1309 | La Libertad | S.E. CHARAT | OT1301 | Ministerio Energia y Minas | 300003733 | ITB | 637869 | 1S | 2010 |
| 1310 | La Libertad | S.E. CHARAT | OT1302 | Ministerio Energia y Minas | 300003734 | ITB | 637293 | S | NULL |
| 1311 | La Libertad | S.E. CHARAT | OT1303 | Ministerio Energia y Minas | 300003735 | ITB | 637556 | 10 | 2010 |
| 1312 | La Libertad | S.E. CHARAT | OT1304 | Ministerio Energia y Minas | 300003736 | ITB | 637283 | S | 2010 |
| 1313 | La Libertad | S.E. CHARAT | OT1305 | Ministerio Energia y Minas | 300003737 | ITB | 637568 | 10 | 2010 |
| 1314 | La Libertad | S.E. CHARAT | OT1306 | Ministerio Energia y Minas | 300003738 | ITB | 637310 | S | 2010 |
| 1315 | La Libertad | S.E. OTUZCO | OT1307 | Ministerio Energia y Minas | 300003740 | ITB | 637571 | 10 | 2010 |
| 1316 | La Libertad | S.E. OTUZCO | OT1308 | Ministerio de Energia y Minas | 300003741 | ITB | 637553 | 10 | 2010 |
| 1317 | La Libertad | S.E. PORVENIR | HI2695 | Ministerio de Energia y Minas | 300003742 | ITB | 637484 | S | 2010 |

| | | | | | | | | | |
|------|-------------|------------------------|--------|--------------------------------------|-----------|------------------|-----------------|-----|------|
| 1318 | La Libertad | S.E. OTUZCO | OT1311 | Ministerio Energia y Minas | 300003743 | ITB | 637298 | 5 | 2010 |
| 1319 | La Libertad | S.E. OTUZCO | OT1310 | Ministerio Energia y Minas | 300003744 | ITB | 637554 | 10 | 2010 |
| 1320 | La Libertad | S.E. HUAMACHUCO | HM0578 | COMPAÑIA MINERA MINASPAMPA. | 300003745 | EPLI S.A.C. | TR2010-11048-01 | 100 | 2010 |
| 1321 | La Libertad | S.E. HUAMACHUCO | HM0579 | COMPAÑIA MINERA MINASPAMPA. | 300003746 | | NULL | 800 | NULL |
| 1322 | La Libertad | S.E. HUAMACHUCO | HM0579 | COMPAÑIA MINERA MINASPAMPA. | 300003747 | | NULL | 800 | NULL |
| 1323 | La Libertad | S.E. HUAMACHUCO | HM0580 | COMPAÑIA MINERA MINASPAMPA. | 300003748 | EPLI S.A.C. | TR2011-01064-01 | 100 | 2011 |
| 1324 | La Libertad | S.E. TRUJILLO NOROESTE | HI2178 | AJEPER SA KR | 300003749 | ABB | L-230459-01 | 320 | 2003 |
| 1325 | La Libertad | S.E. OTUZCO | OT1312 | Ministerio Energia y Minas | 300003750 | ITB | 637303 | 5 | 2010 |
| 1326 | La Libertad | S.E. SALAVERRY | SY2468 | SESUVECA DEL PERU SAC | 300003752 | I&T ELECTRIC | 500945 | 50 | 2011 |
| 1327 | La Libertad | S.E. TRUJILLO NORTE | HI2694 | SEGUNDO MONTES COLLAVE | 300003753 | I&T ELECTRIC | 57695 | 165 | 2007 |
| 1328 | La Libertad | S.E. TRUJILLO NORTE | HI2696 | INDUSTRIA LA HORMA S.R.L. | 300003756 | EPLI S.A.C. | TR2011-03061-01 | 160 | 2011 |
| 1329 | La Libertad | S.E. TRUJILLO NORTE | HI2697 | DISTRIBUIDORA LENIN & ASOCIADOS SRL | 300003757 | DELCROSSA | 144697 T1 | 80 | 2010 |
| 1330 | La Libertad | S.E. TRUJILLO NORTE | HI2698 | CALL CENTER BCP | 300003759 | ELKO - PROMELSA | 118023701 | 700 | 2011 |
| 1331 | La Libertad | S.E. TRUJILLO NORTE | HI2698 | CALL CENTER BCP | 300003760 | ELKO - PROMELSA | 111184901 | 400 | 2011 |
| 1332 | La Libertad | S.E. PALLASCA | SC0160 | MPSCH | 300003762 | | 20425 | 10 | 2010 |
| 1333 | La Libertad | S.E. PALLASCA | SC0161 | MPSCH | 300003763 | SOLIET ELECTRIC | 20422 | 10 | 2010 |
| 1334 | La Libertad | S.E. PALLASCA | SC0162 | MPSCH | 300003764 | SOLIET ELECTRIC | 20423 | 10 | 2010 |
| 1335 | La Libertad | S.E. PALLASCA | SC0163 | MPSCH | 300003765 | SOLIET ELECTRIC | 20421 | 10 | 2010 |
| 1336 | La Libertad | S.E. PALLASCA | SC0164 | MPSCH | 300003766 | SOLIET ELECTRIC | 20420 | 10 | 2010 |
| 1337 | La Libertad | S.E. PALLASCA | SC0165 | MPSCH | 300003767 | SOLIET ELECTRIC | 20424 | 10 | 2010 |
| 1338 | La Libertad | S.E. TAYABAMBA | TY0308 | Ministerio Energia y Minas | 300003768 | ITB | 637700 | 10 | 2010 |
| 1339 | La Libertad | S.E. VIRU | VI0465 | EMPRESA AGROINDUSTRIAL LAREDO SAA | 300003770 | EPLI S.A.C. | TR2011-2009-01 | 250 | 2011 |
| 1340 | La Libertad | S.E. TRUJILLO NORTE | HI2699 | HERPAMI EIRL | 300003771 | FASETRON | 210119 | 250 | 2011 |
| 1341 | La Libertad | S.E. TRUJILLO NORTE | HI2700 | INDUSTRIAS RODRIGUEZ EIRL | 300003773 | MENAUTT ELECTRIC | 2888-02 | 100 | 2011 |
| 1342 | La Libertad | S.E. LA FLORIDA | OT1313 | Municipalidad Distrital de Carabamba | 300003776 | ELECTRIC POWER | OT-52899 | 25 | NULL |
| 1343 | La Libertad | S.E. LA FLORIDA | OT1314 | Municipalidad Distrital de Carabamba | 300003777 | ELECTRIC POWER | OT-52897 | 10 | NULL |
| 1344 | La Libertad | S.E. LA FLORIDA | OT1315 | Municipalidad Distrital de Carabamba | 300003778 | ELECTRIC POWER | T-52905 | 15 | NULL |
| 1345 | La Libertad | S.E. LA FLORIDA | OT1316 | Municipalidad Distrital de Carabamba | 300003779 | ELECTRIC POWER | OT-52898 | 10 | NULL |
| 1346 | La Libertad | S.E. LA FLORIDA | OT1317 | Municipalidad Distrital de Carabamba | 300003780 | ELECTRIC POWER | OT-52900 | 25 | NULL |
| 1347 | La Libertad | S.E. LA FLORIDA | OT1318 | Municipalidad Distrital de Carabamba | 300003781 | ELECTRIC POWER | OT-52903 | 15 | NULL |
| 1348 | La Libertad | S.E. LA FLORIDA | OT1319 | Municipalidad Distrital de Carabamba | 300003782 | ELECTRIC POWER | OT-63219 | 10 | NULL |
| 1349 | La Libertad | S.E. LA FLORIDA | OT1320 | Municipalidad Distrital de Carabamba | 300003783 | ELECTRIC POWER | T-52895 | 10 | NULL |
| 1350 | La Libertad | S.E. LA FLORIDA | OT1321 | Municipalidad Distrital de Carabamba | 300003784 | ELECTRIC POWER | T-52902 | 15 | NULL |

| | | | | | | | | | |
|------|-------------|---------------------|--------|--------------------------------------|-----------|----------------------|------------------|-----|------|
| 1351 | La Libertad | S.E. LA FLORIDA | OT1322 | Municipalidad Distrital de Carabamba | 300003785 | ELECTRIC POWER | T-52901 | 15 | NULL |
| 1352 | La Libertad | S.E. LA FLORIDA | OT1323 | Municipalidad Distrital de Carabamba | 300003786 | ELECTRIC POWER | T-52904 | 15 | NULL |
| 1353 | La Libertad | S.E. LA FLORIDA | OT1324 | Municipalidad Distrital de Carabamba | 300003787 | FASETRON | S-17620 | 25 | NULL |
| 1354 | La Libertad | S.E. LA FLORIDA | OT1325 | Municipalidad Distrital de Carabamba | 300003788 | PROMELSA | S1-1131756 | 10 | NULL |
| 1355 | La Libertad | S.E. LA FLORIDA | OT1326 | Municipalidad Distrital de Carabamba | 300003789 | PROMELSA | S-1131755 | 10 | NULL |
| 1356 | La Libertad | S.E. LA FLORIDA | OT1327 | Municipalidad Distrital de Carabamba | 300003790 | ELECTRIC POWER | T-52906 | 15 | NULL |
| 1357 | La Libertad | S.E. PORVENIR | HI2701 | ECO S.A. | 300003791 | EPLI S.A.C. | TR2011-02070-01 | 50 | 2011 |
| 1358 | La Libertad | S.E. PORVENIR | HI2702 | ECO S.A. | 300003792 | EPLI S.A.C. | TR2011-01066-01 | 125 | 2011 |
| 1359 | La Libertad | S.E. PORVENIR | HI2703 | ECO S.A. | 300003793 | EPLI S.A.C. | TR2010-09099-01 | 400 | 2010 |
| 1360 | La Libertad | S.E. TAYABAMBA | TY0332 | Ministerio Energia y Minas | 300003794 | ITB | 637446 | 5 | 2010 |
| 1361 | La Libertad | S.E. SALAVERRY | SY2471 | AGRO INDUSTRIA GREEN PERU SAC | 300003795 | FASETRON | 200913 | 320 | 2010 |
| 1362 | La Libertad | S.E. SALAVERRY | SY2472 | AGRO INDUSTRIA GREEN PERU SAC | 300003796 | FASETRON | 200914 | 320 | 2010 |
| 1363 | La Libertad | S.E. SALAVERRY | SY2473 | AGRO INDUSTRIA GREEN PERU SAC | 300003797 | FASETRON | 200915 | 250 | 2010 |
| 1364 | La Libertad | S.E. VIRU | VI0468 | Eusebio Gutierrez Sanchez | 300003798 | NBC | 5744 | 50 | 2008 |
| 1365 | La Libertad | S.E. MOCHE | MO2583 | AVICOLA YUGOSLAVIA S.A.C. | 300003799 | EPLI S.A.C. | TR2008-04059-01 | 700 | 2008 |
| 1366 | La Libertad | S.E. MOCHE | MO2583 | AVICOLA YUGOSLAVIA S.A.C. | 300003800 | EPLI S.A.C. | TR-2007-03023-01 | 700 | 2007 |
| 1367 | La Libertad | S.E. PORVENIR | HI2704 | ECO S.A. | 300003801 | FASETRON | 200863 | 50 | 2010 |
| 1368 | La Libertad | S.E. TRUJILLO NORTE | HI2705 | BALLENA RODRIGUEZ LUISA | 300003802 | CEA | 35895 | 160 | 2011 |
| 1369 | La Libertad | S.E. PALLASCA | SC0167 | Ministerio Energia y Minas | 300003803 | I&T ELECTRIC | 500848-04 | 10 | 2010 |
| 1370 | La Libertad | S.E. PALLASCA | SC0166 | Ministerio Energia y Minas | 300003804 | I&T ELECTRIC | 500847-04 | 5 | 2010 |
| 1371 | La Libertad | S.E. PALLASCA | SC0168 | Ministerio Energia y Minas | 300003805 | I&T ELECTRIC | 500847-03 | 5 | 2010 |
| 1372 | La Libertad | S.E. VIRU | VI0469 | FUNDO ESTANCIA DEL SUR | 300003806 | OMEGA | 1534 | 160 | 2008 |
| 1373 | La Libertad | S.E. TAYABAMBA | TY0432 | Ministerio Energia y Minas | 300003807 | ITB | 712830 | 10 | 2010 |
| 1374 | La Libertad | S.E. OTUZCO | OT1358 | Ministerio Energia y Minas | 300003808 | FASETRON | 200877 | 25 | 2010 |
| 1375 | La Libertad | S.E. OTUZCO | OT1359 | Ministerio Energia y Minas | 300003809 | FASETRON | 200878 | 25 | 2010 |
| 1376 | La Libertad | S.E. OTUZCO | OT1360 | Ministerio Energia y Minas | 300003810 | FASETRON | 200879 | 15 | 2010 |
| 1377 | La Libertad | S.E. OTUZCO | OT1361 | Ministerio Energia y Minas | 300003811 | HP&T | 858 | 25 | 2010 |
| 1378 | La Libertad | S.E. OTUZCO | OT1362 | Ministerio Energia y Minas | 300003812 | FASETRON | 200880 | 50 | 2010 |
| 1379 | La Libertad | S.E. OTUZCO | OT1363 | Ministerio Energia y Minas | 300003813 | HP&T | 859 | 25 | 2010 |
| 1380 | La Libertad | S.E. OTUZCO | OT1364 | Ministerio Energia y Minas | 300003814 | HP&T | 860 | 25 | 2010 |
| 1381 | La Libertad | S.E. OTUZCO | OT1365 | Ministerio Energia y Minas | 300003815 | HP&T | 857 | 25 | 2010 |
| 1382 | La Libertad | S.E. TRUJILLO NORTE | HI2706 | ZENON MOISES EUSCATEGUI ASENCIOS | 300003816 | RESELEC | 1136-06 | 100 | 2011 |
| 1383 | La Libertad | S.E. CHARAT | OT1366 | Municipalidad Distrital de Usquil | 300003822 | H & P INDUSTRIAL SRL | 3126 | 25 | 2010 |

| | | | | | | | | | |
|------|-------------|------------------------|--------|------------------------------------|-----------|------------------|-----------------|------|------|
| 1384 | La Libertad | S.E. TRUJILLO SUR | HI2707 | CORPORACION LINDLEY S.A | 300003823 | EPLI S.A.C. | TR2011-05033-01 | 1600 | 2011 |
| 1385 | La Libertad | S.E. TRUJILLO NORTE | HI2708 | KENTH PLAST S.A.C | 300003850 | MENAUTT ELECTRIC | 2586-05 | 400 | 2010 |
| 1386 | La Libertad | S.E. TRUJILLO NORTE | HI2709 | SEGURINDUSTRIA S.A. | 300003851 | DELCROSA | 136367T1 | 1000 | 2011 |
| 1387 | La Libertad | S.E. TRUJILLO NOROESTE | HI2710 | TOMOGRAFÍA COMPUTARIZADA SAC | 300003871 | CEA | 35919 | 100 | 2011 |
| 1388 | La Libertad | S.E. TRUJILLO SUR | HI2711 | CINEPLEX S.A. | 300003873 | CEA | 34475 | 400 | 2007 |
| 1389 | La Libertad | S.E. TRUJILLO SUR | HI2712 | Inmobiliaria San Isidro SAC | 300003875 | DELCROSA | 138999T1 | 50 | 1996 |
| 1390 | La Libertad | S.E. TRUJILLO NOROESTE | HI2713 | INSTITUTO REGIONAL DE OFTALMOLOGIA | 300003876 | NTV | T-0260 | 160 | 2010 |
| 1391 | La Libertad | S.E. TRUJILLO NORTE | HI2714 | GRUPO EDUCATIVO INTEGRAL S.R.L. | 300003877 | CEA | 36054 | 100 | 2011 |
| 1392 | La Libertad | S.E. TAYABAMBA | TY0309 | Ministerio Energia y Minas | 300003878 | ITB | 637688 | 10 | 2010 |
| 1393 | La Libertad | S.E. TAYABAMBA | TY0334 | Ministerio Energia y Minas | 300003879 | ITB | 637920 | 15 | 2010 |
| 1394 | La Libertad | S.E. TAYABAMBA | TY0335 | Ministerio Energia y Minas | 300003880 | ITB | 637449 | 5 | 2010 |
| 1395 | La Libertad | S.E. TAYABAMBA | TY0330 | Ministerio Energia y Minas | 300003881 | | 639015 | 25 | 2010 |
| 1396 | La Libertad | S.E. TAYABAMBA | TY0390 | Ministerio Energia y Minas | 300003882 | ITB | 637694 | 10 | 2010 |
| 1397 | La Libertad | S.E. TAYABAMBA | TY0362 | MINISTERIO ENERGIA Y MINAS | 300003883 | ITB | 637907 | 15 | 2010 |
| 1398 | La Libertad | S.E. TAYABAMBA | TY0360 | Ministerio Energia y Minas | 300003884 | ITB | 637696 | 10 | 2010 |
| 1399 | La Libertad | S.E. TAYABAMBA | TY0356 | Ministerio Energia y Minas | 300003885 | ITB | 637706 | 10 | 2010 |
| 1400 | La Libertad | S.E. TAYABAMBA | TY0359 | Ministerio Energia y Minas | 300003886 | ITB | 637688 | 10 | 2010 |
| 1401 | La Libertad | S.E. TAYABAMBA | TY0357 | Ministerio Energia y Minas | 300003887 | ITB | 637721 | 10 | 2010 |
| 1402 | La Libertad | S.E. TAYABAMBA | TY0331 | Ministerio Energia y Minas | 300003888 | ITB | 637683 | 10 | 2010 |
| 1403 | La Libertad | S.E. TAYABAMBA | TY0327 | Ministerio Energia y Minas | 300003889 | ITB | 638025 | 25 | 2010 |
| 1404 | La Libertad | C.H. TARABAMBA | TY0350 | Ministerio Energia y Minas | 300003890 | ITB | 637717 | 10 | 2010 |
| 1405 | La Libertad | S.E. TAYABAMBA | TY0361 | MINISTERIO ENERGIA Y MINAS | 300003891 | ITB | 637925 | 15 | 2010 |
| 1406 | La Libertad | S.E. TAYABAMBA | TY0402 | Ministerio Energia y Minas | 300003892 | ITB | 637919 | 15 | 2010 |
| 1407 | La Libertad | S.E. TAYABAMBA | TY0333 | Ministerio Energia y Minas | 300003893 | ITB | 637785 | 10 | 2010 |
| 1408 | La Libertad | S.E. TAYABAMBA | TY0326 | Ministerio Energia y Minas | 300003894 | ITB | 637912 | 15 | 2010 |
| 1409 | La Libertad | S.E. TAYABAMBA | TY0404 | Ministerio Energia y Minas | 300003895 | ITB | 638030 | 25 | 2010 |
| 1410 | La Libertad | S.E. TAYABAMBA | TY0363 | MINISTERIO ENERGIA Y MINAS | 300003896 | ITB | 637432 | 5 | 2010 |
| 1411 | La Libertad | S.E. TAYABAMBA | TY0364 | MINISTERIO ENERGIA Y MINAS | 300003897 | ITB | 637432 | 5 | 2010 |
| 1412 | La Libertad | S.E. TAYABAMBA | TY0329 | Ministerio Energia y Minas | 300003898 | ITB | 638018 | 25 | 2010 |
| 1413 | La Libertad | S.E. TAYABAMBA | TY0314 | Ministerio Energia y Minas | 300003899 | ITB | 637697 | 10 | 2010 |
| 1414 | La Libertad | C.H. TARABAMBA | TY0338 | Ministerio Energia y Minas | 300003900 | ITB | 712995 | 25 | 2010 |
| 1415 | La Libertad | C.H. TARABAMBA | TY0354 | Ministerio Energia y Minas | 300003901 | ITB | 637716 | 10 | 2010 |
| 1416 | La Libertad | C.H. TARABAMBA | TY0353 | Ministerio Energia y Minas | 300003902 | ITB | 637434 | 5 | 2010 |

| | | | | | | | | | |
|------|-------------|----------------|--------|----------------------------|-----------|-----|--------|----|------|
| 1417 | La Libertad | S.E. TAYABAMBA | TY0415 | Ministerio Energia y Minas | 300003903 | ITB | 637707 | 10 | 2010 |
| 1418 | La Libertad | S.E. TAYABAMBA | TY0358 | Ministerio Energia y Minas | 300003904 | ITB | 637909 | 15 | 2010 |
| 1419 | La Libertad | C.H. TARABAMBA | TY0416 | Ministerio Energia y Minas | 300003905 | ITB | 637453 | 5 | 2010 |
| 1420 | La Libertad | C.H. TARABAMBA | TY0401 | Ministerio Energia y Minas | 300003906 | ITB | 637710 | 10 | 2010 |
| 1421 | La Libertad | C.H. TARABAMBA | TY0411 | Ministerio Energia y Minas | 300003907 | ITB | 637704 | 10 | 2010 |
| 1422 | La Libertad | C.H. TARABAMBA | TY0412 | Ministerio Energia y Minas | 300003908 | ITB | 637905 | 15 | 2010 |
| 1423 | La Libertad | C.H. TARABAMBA | TY0352 | Ministerio Energia y Minas | 300003909 | ITB | NULL | 10 | NULL |
| 1424 | La Libertad | C.H. TARABAMBA | TY0355 | Ministerio Energia y Minas | 300003910 | ITB | 637418 | 5 | 2010 |
| 1425 | La Libertad | S.E. TAYABAMBA | TY0400 | Ministerio Energia y Minas | 300003911 | ITB | 638022 | 25 | 2010 |
| 1426 | La Libertad | S.E. TAYABAMBA | TY0403 | Ministerio Energia y Minas | 300003912 | ITB | 637712 | 10 | 2010 |
| 1427 | La Libertad | S.E. TAYABAMBA | TY0431 | Ministerio Energia y Minas | 300003913 | ITB | 637916 | 15 | 2010 |
| 1428 | La Libertad | S.E. TAYABAMBA | TY0336 | Ministerio Energia y Minas | 300003914 | ITB | 637676 | 10 | 2010 |
| 1429 | La Libertad | S.E. TAYABAMBA | TY0366 | Ministerio Energia y Minas | 300003915 | ITB | 638012 | 25 | 2010 |
| 1430 | La Libertad | S.E. TAYABAMBA | TY0312 | Ministerio Energia y Minas | 300003916 | ITB | 637709 | 10 | 2010 |
| 1431 | La Libertad | S.E. TAYABAMBA | TY0423 | Ministerio Energia y Minas | 300003917 | ITB | 637391 | 5 | 2010 |
| 1432 | La Libertad | S.E. TAYABAMBA | TY0430 | Ministerio Energia y Minas | 300003918 | ITB | 638015 | 25 | 2010 |
| 1433 | La Libertad | S.E. TAYABAMBA | TY0429 | Ministerio Energia y Minas | 300003919 | ITB | 637719 | 10 | 2010 |
| 1434 | La Libertad | S.E. TAYABAMBA | TY0419 | Ministerio Energia y Minas | 300003920 | ITB | 637927 | 15 | 2010 |
| 1435 | La Libertad | S.E. TAYABAMBA | TY0421 | Ministerio Energia y Minas | 300003921 | ITB | 637929 | 15 | 2010 |
| 1436 | La Libertad | S.E. TAYABAMBA | TY0417 | Ministerio Energia y Minas | 300003922 | ITB | 637740 | 10 | 2010 |
| 1437 | La Libertad | S.E. TAYABAMBA | TY0422 | Ministerio Energia y Minas | 300003923 | ITB | 637439 | 5 | 2010 |
| 1438 | La Libertad | S.E. TAYABAMBA | TY0337 | Ministerio Energia y Minas | 300003924 | ITB | 637440 | 5 | 2010 |
| 1439 | La Libertad | C.H. TARABAMBA | TY0311 | Ministerio Energia y Minas | 300003925 | ITB | 637879 | 10 | 2010 |
| 1440 | La Libertad | S.E. TAYABAMBA | TY0418 | Ministerio Energia y Minas | 300003926 | ITB | 637739 | 10 | 2010 |
| 1441 | La Libertad | S.E. TAYABAMBA | TY0427 | Ministerio Energia y Minas | 300003927 | ITB | 637684 | 10 | 2010 |
| 1442 | La Libertad | S.E. TAYABAMBA | TY0428 | Ministerio Energia y Minas | 300003928 | ITB | 637910 | 15 | 2010 |
| 1443 | La Libertad | S.E. TAYABAMBA | TY0424 | Ministerio Energia y Minas | 300003929 | ITB | 637668 | 10 | 2010 |
| 1444 | La Libertad | S.E. TAYABAMBA | TY0365 | Ministerio Energia y Minas | 300003930 | ITB | 637703 | 10 | 2010 |
| 1445 | La Libertad | S.E. TAYABAMBA | TY0420 | Ministerio Energia y Minas | 300003931 | ITB | 637931 | 15 | 2010 |
| 1446 | La Libertad | S.E. TAYABAMBA | TY0396 | Ministerio Energia y Minas | 300003932 | ITB | 637404 | 5 | 2010 |
| 1447 | La Libertad | C.H. TARABAMBA | TY0313 | Ministerio Energia y Minas | 300003933 | ITB | 637693 | 10 | 2010 |
| 1448 | La Libertad | C.H. TARABAMBA | TY0388 | Ministerio Energia y Minas | 300003934 | ITB | 712781 | 10 | 2010 |
| 1449 | La Libertad | C.H. TARABAMBA | TY0349 | Ministerio Energia y Minas | 300003935 | ITB | 637389 | 5 | 2010 |

| | | | | | | | | | |
|------|-------------|------------------|--------|----------------------------|-----------|-----|--------|----|------|
| 1450 | La Libertad | C.H. TARABAMBA | TY0393 | Ministerio Energia y Minas | 300003936 | ITB | 637394 | 5 | 2010 |
| 1451 | La Libertad | C.H. TARABAMBA | TY0320 | Ministerio Energia y Minas | 300003937 | ITB | 637441 | 5 | 2010 |
| 1452 | La Libertad | C.H. TARABAMBA | TY0351 | Ministerio Energia y Minas | 300003938 | ITB | 637690 | 10 | 2010 |
| 1453 | La Libertad | C.H. TARABAMBA | TY0319 | Ministerio Energia y Minas | 300003939 | ITB | 637447 | 5 | 2010 |
| 1454 | La Libertad | C.H. TARABAMBA | TY0410 | Ministerio Energia y Minas | 300003940 | ITB | 637435 | 5 | 2010 |
| 1455 | La Libertad | C.H. TARABAMBA | TY0406 | Ministerio Energia y Minas | 300003941 | ITB | 712782 | 10 | 2010 |
| 1456 | La Libertad | C.H. TARABAMBA | TY0325 | Ministerio Energia y Minas | 300003942 | ITB | 637410 | 5 | 2010 |
| 1457 | La Libertad | C.H. TARABAMBA | TY0413 | Ministerio Energia y Minas | 300003943 | ITB | 637457 | 5 | 2010 |
| 1458 | La Libertad | C.H. TARABAMBA | TY0348 | Ministerio Energia y Minas | 300003944 | ITB | 637419 | 5 | 2010 |
| 1459 | La Libertad | S.E. LLACUABAMBA | TY0315 | Ministerio Energia y Minas | 300003945 | ITB | 637698 | 10 | 2010 |
| 1460 | La Libertad | C.H. TARABAMBA | TY0318 | Ministerio Energia y Minas | 300003946 | ITB | 637675 | 10 | 2010 |
| 1461 | La Libertad | S.E. LLACUABAMBA | TY0316 | Ministerio Energia y Minas | 300003947 | ITB | 637955 | 15 | 2010 |
| 1462 | La Libertad | S.E. LLACUABAMBA | TY0321 | Ministerio Energia y Minas | 300003948 | ITB | 637398 | 5 | 2010 |
| 1463 | La Libertad | S.E. LLACUABAMBA | TY0383 | Ministerio Energia y Minas | 300003949 | ITB | 637437 | 5 | 2010 |
| 1464 | La Libertad | C.H. TARABAMBA | TY0322 | Ministerio Energia y Minas | 300003950 | ITB | 637451 | 5 | 2010 |
| 1465 | La Libertad | S.E. LLACUABAMBA | TY0323 | Ministerio Energia y Minas | 300003951 | ITB | 637458 | 5 | 2010 |
| 1466 | La Libertad | C.H. TARABAMBA | TY0397 | Ministerio Energia y Minas | 300003952 | ITB | 637414 | 5 | 2010 |
| 1467 | La Libertad | C.H. TARABAMBA | TY0414 | Ministerio Energia y Minas | 300003953 | ITB | 637470 | 5 | 2010 |
| 1468 | La Libertad | S.E. LLACUABAMBA | TY0399 | Ministerio Energia y Minas | 300003954 | ITB | 637417 | 5 | 2010 |
| 1469 | La Libertad | C.H. TARABAMBA | TY0317 | Ministerio Energia y Minas | 300003955 | ITB | 637702 | 10 | 2010 |
| 1470 | La Libertad | C.H. TARABAMBA | TY0398 | Ministerio Energia y Minas | 300003956 | ITB | 637387 | 5 | 2010 |
| 1471 | La Libertad | C.H. TARABAMBA | TY0405 | Ministerio Energia y Minas | 300003957 | ITB | 637392 | 5 | 2010 |
| 1472 | La Libertad | S.E. LLACUABAMBA | TY0394 | Ministerio Energia y Minas | 300003958 | ITB | 637454 | 5 | 2010 |
| 1473 | La Libertad | S.E. LLACUABAMBA | TY0395 | Ministerio Energia y Minas | 300003959 | ITB | 637953 | 15 | 2010 |
| 1474 | La Libertad | S.E. LLACUABAMBA | TY0391 | Ministerio Energia y Minas | 300003960 | ITB | 637396 | 5 | 2010 |
| 1475 | La Libertad | S.E. TAYABAMBA | TY0324 | Ministerio Energia y Minas | 300003961 | ITB | 637669 | 10 | 2010 |
| 1476 | La Libertad | S.E. TAYABAMBA | TY0310 | Ministerio Energia y Minas | 300003962 | ITB | 637922 | 15 | 2010 |
| 1477 | La Libertad | S.E. TAYABAMBA | TY0426 | Ministerio Energia y Minas | 300003963 | ITB | 637455 | 5 | 2010 |
| 1478 | La Libertad | S.E. TAYABAMBA | TY0407 | Ministerio Energia y Minas | 300003964 | ITB | 637685 | 10 | 2010 |
| 1479 | La Libertad | S.E. TAYABAMBA | TY0347 | MINISTERIO ENERGIA Y MINAS | 300003965 | ITB | 637917 | 15 | 2010 |
| 1480 | La Libertad | S.E. TAYABAMBA | TY0367 | MINISTERIO ENERGIA Y MINAS | 300003966 | ITB | 637930 | 15 | 2010 |
| 1481 | La Libertad | S.E. TAYABAMBA | TY0392 | MINISTERIO ENERGIA Y MINAS | 300003967 | ITB | 637424 | 5 | 2010 |
| 1482 | La Libertad | S.E. LLACUABAMBA | TY0378 | Ministerio Energia y Minas | 300003968 | ITB | 637671 | 10 | 2010 |

| | | | | | | | | | |
|------|-------------|-------------------|--------|---|-----------|----------|---------|-----|------|
| 1483 | La Libertad | 5.E. LLACUABAMBA | TY0374 | Ministerio Energia y Minas | 300003969 | ITB | 638028 | 25 | 2010 |
| 1484 | La Libertad | 5.E. LLACUABAMBA | TY0379 | Ministerio Energia y Minas | 300003970 | ITB | 637928 | 15 | 2010 |
| 1485 | La Libertad | 5.E. LLACUABAMBA | TY0342 | Ministerio Energia y Minas | 300003971 | ITB | 637395 | 5 | 2010 |
| 1486 | La Libertad | 5.E. LLACUABAMBA | TY0344 | Ministerio Energia y Minas | 300003972 | ITB | 637677 | 10 | 2010 |
| 1487 | La Libertad | 5.E. LLACUABAMBA | TY0343 | Ministerio Energia y Minas | 300003973 | ITB | 637433 | 5 | 2010 |
| 1488 | La Libertad | 5.E. LLACUABAMBA | TY0375 | Ministerio Energia y Minas | 300003974 | ITB | 637855 | 10 | 2010 |
| 1489 | La Libertad | 5.E. LLACUABAMBA | TY0346 | Ministerio Energia y Minas | 300003975 | ITB | 637911 | 15 | 2011 |
| 1490 | La Libertad | 5.E. LLACUABAMBA | TY0371 | Ministerio Energia y Minas | 300003976 | ITB | 637908 | 15 | 2010 |
| 1491 | La Libertad | 5.E. LLACUABAMBA | TY0373 | Ministerio Energia y Minas | 300003977 | ITB | 637464 | 5 | 2010 |
| 1492 | La Libertad | 5.E. LLACUABAMBA | TY0340 | Ministerio Energia y Minas | 300003978 | ITB | 637695 | 10 | 2010 |
| 1493 | La Libertad | 5.E. LLACUABAMBA | TY0369 | Ministerio Energia y Minas | 300003979 | ITB | 637465 | 5 | 2010 |
| 1494 | La Libertad | 5.E. LLACUABAMBA | TY0382 | Ministerio Energia y Minas | 300003980 | ITB | 713007 | 25 | 2010 |
| 1495 | La Libertad | 5.E. LLACUABAMBA | TY0384 | Ministerio Energia y Minas | 300003981 | ITB | 638021 | 25 | 2010 |
| 1496 | La Libertad | 5.E. LLACUABAMBA | TY0385 | Ministerio Energia y Minas | 300003982 | ITB | 713010 | 25 | 2010 |
| 1497 | La Libertad | 5.E. LLACUABAMBA | TY0386 | Ministerio Energia y Minas | 300003983 | ITB | 638032 | 25 | 2010 |
| 1498 | La Libertad | 5.E. LLACUABAMBA | TY0387 | Ministerio Energia y Minas | 300003984 | ITB | 637915 | 15 | 2010 |
| 1499 | La Libertad | 5.E. LLACUABAMBA | TY0389 | Ministerio Energia y Minas | 300003985 | ITB | 637692 | 10 | 2010 |
| 1500 | La Libertad | 5.E. LLACUABAMBA | TY0345 | Ministerio Energia y Minas | 300003986 | ITB | 637406 | 5 | 2010 |
| 1501 | La Libertad | 5.E. LLACUABAMBA | TY0368 | Ministerio Energia y Minas | 300003987 | ITB | 637713 | 10 | 2010 |
| 1502 | La Libertad | 5.E. LLACUABAMBA | TY0380 | Ministerio Energia y Minas | 300003988 | ITB | 638016 | 25 | 2010 |
| 1503 | La Libertad | 5.E. LLACUABAMBA | TY0376 | Ministerio Energia y Minas | 300003989 | ITB | 637715 | 10 | 2010 |
| 1504 | La Libertad | 5.E. LLACUABAMBA | TY0377 | Ministerio Energia y Minas | 300003990 | ITB | 638017 | 25 | 2010 |
| 1505 | La Libertad | 5.E. LLACUABAMBA | TY0341 | Ministerio Energia y Minas | 300003991 | ITB | 713004 | 25 | 2010 |
| 1506 | La Libertad | 5.E. LLACUABAMBA | TY0370 | Ministerio Energia y Minas | 300003992 | ITB | 637924 | 15 | 2010 |
| 1507 | La Libertad | 5.E. LLACUABAMBA | TY0339 | Ministerio Energia y Minas | 300003993 | ITB | 637914 | 15 | 2010 |
| 1508 | La Libertad | 5.E. LLACUABAMBA | TY0372 | Ministerio Energia y Minas | 300003994 | ITB | 638013 | 25 | 2010 |
| 1509 | La Libertad | 5.E. TAYABAMBA | TY0408 | Ministerio Energia y Minas | 300003995 | ITB | 637926 | 15 | 2010 |
| 1510 | La Libertad | 5.E. TAYABAMBA | TY0328 | Ministerio Energia y Minas | 300003996 | ITB | 637701 | 10 | 2010 |
| 1511 | La Libertad | 5.E. LLACUABAMBA | TY0381 | Ministerio Energia y Minas | 300003997 | ITB | 638016 | 25 | 2010 |
| 1512 | La Libertad | C.H. TARABAMBA | TY0409 | Ministerio Energia y Minas | 300003998 | ITB | 5 | 5 | 2010 |
| 1513 | La Libertad | 5.E. TAYABAMBA | TY0425 | Ministerio Energia y Minas | 300003999 | ITB | 637879 | 10 | 2010 |
| 1514 | La Libertad | 5.E. PALLASCA | 5C0169 | MUNICIPALIDAD DE SANTA CRUZ DE CHUCA | 300004001 | RESELEC | 1079-01 | 125 | 2011 |
| 1515 | La Libertad | 5.E. TRUJILLO SUR | HI2715 | INTENDENCIA REGIONAL DE LA LIBERTAD - SUNAT | 300004002 | SPECTRUM | 110867 | 200 | 2011 |

| | | | | | | | | | |
|------|-------------|------------------------|--------|---|-----------|-----------------------|-----------------|------|------|
| 1516 | La Libertad | S.E. TRUJILLO NORTE | HI2716 | RECICLADORA MANUELITA S.A.C. | 300004003 | EPLI S.A.C. | TR2011-07106-01 | 160 | 2011 |
| 1517 | La Libertad | S.E. TRUJILLO NOROESTE | HI2717 | Productos Razzeto & Nestorovic SAC | 300004005 | CEA SAC | 36123 | 1000 | 2011 |
| 1518 | La Libertad | S.E. CHARAT | OT1368 | Efrain Zavaleta Meregildo | 300004006 | DELCROSA | 23676 | 10 | 2011 |
| 1519 | La Libertad | S.E. OTUZCO | OT1369 | INSTITUCION EDUCATIVA SIMON BOLIVAR | 300004008 | I&T ELECTRIC | 501624 | 50 | 2011 |
| 1520 | La Libertad | S.E. TRUJILLO NOROESTE | HI2570 | TOTTUS | 300004011 | DELCROSA | 143649 - T1 | 500 | 2007 |
| 1521 | La Libertad | S.E. TRUJILLO SUR | HI2296 | ALMACENERA CARRANZA S.A.C | 300004012 | H-HOAGEN | NULL | 25 | 2003 |
| 1522 | La Libertad | S.E. TRUJILLO SUR | HI2719 | PRIMAX | 300004015 | FASETRON | 210916 | 75 | 2011 |
| 1523 | La Libertad | S.E. PORVENIR | HI2718 | MI BANCO, BANCO DE LA MICRO EMPRESA S.A | 300004016 | FASETRON | 210618 | 75 | 2011 |
| 1524 | La Libertad | S.E. MOCHE | MO2584 | MUNICIPALIDAD DE MOCHE | 300004017 | ELKO | 111195901 | 25 | 2011 |
| 1525 | La Libertad | S.E. TRUJILLO NORTE | HI2720 | AMERICA RC. IMPORT & EXPORT S.A.C. | 300004018 | PRELEGIN | 425 | 250 | 2011 |
| 1526 | La Libertad | S.E. TRUJILLO SUR | HI2721 | ALMACENES BOCANEGRA S.A. | 300004020 | H&P | 3321 | 37.5 | 2011 |
| 1527 | La Libertad | S.E. TRUJILLO SUR | HI2722 | CORPORACION SALUD UNIVERSAL SAC. | 300004027 | CEA | 36200 | 200 | 2011 |
| 1528 | La Libertad | S.E. PORVENIR | HI2723 | SEDALIB | 300004041 | H&P INDUSTRIAL S.R.L. | 3602 | 50 | 2012 |
| 1529 | La Libertad | S.E. PORVENIR | HI2724 | Banco Continental | 300004044 | DELCROSA | 162221T1 | 100 | 2011 |
| 1530 | La Libertad | S.E. PALLASCA | SC0171 | Munic. Prov. de Santiago de Chuco | 300004062 | DELCROSA | 144809 T4 | 10 | 2011 |
| 1531 | La Libertad | S.E. PALLASCA | SC0172 | Munic. Prov. de Santiago de Chuco | 300004063 | DELCROSA | 144809 T2 | 10 | 2011 |
| 1532 | La Libertad | S.E. PALLASCA | SC0173 | Munic. Prov. de Santiago de Chuco | 300004064 | DELCROSA | 144809 T5 | 10 | 2011 |
| 1533 | La Libertad | S.E. PALLASCA | SC0174 | Munic. Prov. de Santiago de Chuco | 300004065 | DELCROSA | 144809 T6 | 10 | 2011 |
| 1534 | La Libertad | S.E. PALLASCA | SC0175 | Munic. Prov. de Santiago de Chuco | 300004066 | DELCROSA | 144809 T3 | 10 | 2011 |
| 1535 | La Libertad | S.E. PALLASCA | SC0176 | Munic. Prov. de Santiago de Chuco | 300004067 | DELCROSA | 144809 T7 | 10 | 2011 |
| 1536 | La Libertad | S.E. PALLASCA | SC0177 | Munic. Prov. de Santiago de Chuco | 300004068 | DELCROSA | 145163 T1 | 15 | 2011 |
| 1537 | La Libertad | S.E. PALLASCA | SC0178 | Munic. Prov. de Santiago de Chuco | 300004069 | DELCROSA | 144809 T1 | 10 | 2011 |
| 1538 | La Libertad | S.E. PALLASCA | SC0170 | Municipalidad de Pallasca | 300004070 | EPLI S.A.C. | TR2010-07059-01 | 10 | 2012 |
| 1539 | La Libertad | S.E. VIRU | VI0476 | Gobierno Regional de La Libertad | 300004071 | FASETRON | 210720 | 37.5 | 2011 |
| 1540 | La Libertad | S.E. OTUZCO | OT1370 | Munic. Dist. de La Cuesta | 300004074 | I & T ELECTRIC | 500315 | 10 | 2009 |
| 1541 | La Libertad | S.E. OTUZCO | OT1371 | Munic. Dist. de La Cuesta | 300004075 | I & T ELECTRIC | 500312 | 10 | 2009 |
| 1542 | La Libertad | S.E. OTUZCO | OT1372 | Munic. Dist. de La Cuesta | 300004076 | I & T ELECTRIC | 500311 | 25 | 2009 |
| 1543 | La Libertad | S.E. OTUZCO | OT1373 | Munic. Dist. de La Cuesta | 300004077 | I & T ELECTRIC | 500314 | 5 | NULL |
| 1544 | La Libertad | S.E. OTUZCO | OT1374 | Munic. Dist. de La Cuesta | 300004078 | I & T ELECTRIC | 500313 | 10 | 2009 |
| 1545 | La Libertad | S.E. TRUJILLO NORTE | HI2729 | Agrop. Los Patos del Norte EIRL | 300004079 | EPLI S.A.C. | TR2011-12071-01 | 100 | 2012 |
| 1546 | La Libertad | S.E. TRUJILLO NORTE | HI2730 | Centro de Salud Jerusalem | 300004080 | ELKO | 111197401 | 200 | 2012 |
| 1547 | La Libertad | S.E. TRUJILLO NORTE | HI2732 | Natividad S.A.C. | 300004081 | I & T | 502033 | 125 | 2012 |
| 1548 | La Libertad | S.E. PORVENIR | HI2733 | Telefónica Móviles SA | 300004082 | ABH Ingenieria S.A.C. | 328 | 25 | 2007 |

| | | | | | | | | | |
|------|-------------|------------------------|--------|-----------------------------------|-----------|-----------------------|------------------|-----|------|
| 1549 | La Libertad | S.E. TRUJILLO NORTE | HI2726 | Curtiembre Cuenca S.A.C. | 300004083 | OMEGA | 1083 | 200 | 2011 |
| 1550 | La Libertad | S.E. TRUJILLO SUR | HI2728 | Supermercados Peruanos S.A. | 300004094 | TMC | 28414 | 160 | 2011 |
| 1551 | La Libertad | S.E. TRUJILLO SUR | HI2731 | CETCO S.A. | 300004096 | COREMEI | 1214 | 75 | NULL |
| 1552 | La Libertad | S.E. PORVENIR | HI2725 | C. Salud Materno Infantil | 300004097 | EPLI S.A.C. | TR2011-10062-01 | 100 | 2011 |
| 1553 | La Libertad | S.E. VIRU | VI0477 | Munic. Prov. de Virú | 300004100 | CEA | 36068 | 80 | 2011 |
| 1554 | La Libertad | S.E. VIRU | VI0478 | Munic. Prov. de Virú | 300004101 | CEA | 36065 | 80 | 2011 |
| 1555 | La Libertad | S.E. TRUJILLO NORTE | HI2735 | Crrocerias Continental SAC | 300004102 | EPLI SAC | TR-2007-05042-01 | 75 | 2007 |
| 1556 | La Libertad | S.E. HUAMACHUCO | HM0581 | Munic. Prov. de Sánchez Carrión | 300004103 | I & T ELECTRIC | 501937 | 25 | 2011 |
| 1557 | La Libertad | S.E. HUAMACHUCO | HM0582 | Munic. Prov. de Sánchez Carrión | 300004104 | I & T ELECTRIC | 501279-02 | 10 | 2011 |
| 1558 | La Libertad | S.E. HUAMACHUCO | HM0583 | Munic. Prov. de Sánchez Carrión | 300004105 | I & T ELECTRIC | 501279-01 | 10 | 2011 |
| 1559 | La Libertad | S.E. HUAMACHUCO | HM0585 | Munic. Prov. de Sánchez Carrión | 300004106 | I & T ELECTRIC | 501279-08 | 10 | 2011 |
| 1560 | La Libertad | S.E. HUAMACHUCO | HM0584 | Munic. Prov. de Sánchez Carrión | 300004107 | I & T ELECTRIC | 501280-01 | 15 | 2011 |
| 1561 | La Libertad | S.E. HUAMACHUCO | HM0586 | Munic. Prov. de Sánchez Carrión | 300004108 | I & T ELECTRIC | 501280-02 | 15 | 2011 |
| 1562 | La Libertad | S.E. HUAMACHUCO | HM0587 | Munic. Prov. de Sánchez Carrión | 300004109 | I & T ELECTRIC | 501279-03 | 10 | 2011 |
| 1563 | La Libertad | S.E. HUAMACHUCO | HM0588 | Munic. Prov. de Sánchez Carrión | 300004110 | I & T ELECTRIC | 501279-05 | 10 | 2011 |
| 1564 | La Libertad | S.E. HUAMACHUCO | HM0589 | Munic. Prov. de Sánchez Carrión | 300004111 | I & T ELECTRIC | 501279-09 | 10 | 2011 |
| 1565 | La Libertad | S.E. HUAMACHUCO | HM0592 | Munic. Prov. de Sánchez Carrión | 300004112 | I & T ELECTRIC | 501279-04 | 10 | 2011 |
| 1566 | La Libertad | S.E. HUAMACHUCO | HM0591 | Munic. Prov. de Sánchez Carrión | 300004113 | I & T ELECTRIC | 501279-07 | 10 | 2011 |
| 1567 | La Libertad | S.E. HUAMACHUCO | HM0593 | Munic. Prov. de Sánchez Carrión | 300004114 | I & T ELECTRIC | 501279-10 | 10 | 2011 |
| 1568 | La Libertad | S.E. HUAMACHUCO | HM0590 | Munic. Prov. de Sánchez Carrión | 300004115 | I & T ELECTRIC | 501279-11 | 10 | 2011 |
| 1569 | La Libertad | S.E. TRUJILLO SUR | HI2736 | Comercial RC S.R.L. | 300004116 | DELGROSA | 145460 T1 | 100 | 2011 |
| 1570 | La Libertad | S.E. TRUJILLO SUR | HI2736 | Comercial RC S.R.L. | 300004117 | DELGROSA | 145459 T1 | 75 | 2011 |
| 1571 | La Libertad | S.E. PORVENIR | HI2737 | Sedalib | 300004118 | HP & T ELECTRIC | 1496 | 75 | 2011 |
| 1572 | La Libertad | S.E. TRUJILLO NORTE | HI2739 | Inversiones Junior SAC | 300004119 | COREMEI SRL | 1206 | 160 | 2011 |
| 1573 | La Libertad | S.E. TRUJILLO NOROESTE | HI2740 | UPN | 300004120 | Canepa Tabini | A-7216 T2 | 160 | NULL |
| 1574 | La Libertad | S.E. PALLASCA | SC0187 | Munic. Prov. de Santiago de Chuco | 300004121 | EPLI SAC | TR2010-09080-03 | 15 | 2010 |
| 1575 | La Libertad | S.E. PALLASCA | SC0188 | Munic. Prov. de Santiago de Chuco | 300004122 | EPLI SAC | TR2010-09080-02 | 15 | 2010 |
| 1576 | La Libertad | S.E. PALLASCA | SC0189 | Munic. Prov. de Santiago de Chuco | 300004124 | EPLI SAC | TR2010-09080-01 | 15 | 2010 |
| 1577 | La Libertad | S.E. PALLASCA | SC0183 | Munic. Prov. de Santiago de Chuco | 300004137 | I & T ELECTRIC S.A.C. | 500705-01 | 10 | 2010 |
| 1578 | La Libertad | S.E. PALLASCA | SC0182 | Munic. Prov. de Santiago de Chuco | 300004138 | I & T ELECTRIC S.A.C. | 500705-02 | 10 | 2010 |
| 1579 | La Libertad | S.E. PALLASCA | SC0184 | Munic. Prov. de Santiago de Chuco | 300004139 | I & T ELECTRIC S.A.C. | 500705-03 | 10 | 2010 |
| 1580 | La Libertad | S.E. PALLASCA | SC0185 | Munic. Prov. de Santiago de Chuco | 300004140 | I & T ELECTRIC S.A.C. | 500705-04 | 10 | 2010 |
| 1581 | La Libertad | S.E. PALLASCA | SC0186 | Munic. Prov. de Santiago de Chuco | 300004141 | I & T ELECTRIC S.A.C. | 500705-05 | 10 | 2010 |

| | | | | | | | | | |
|------|-------------|------------------------|--------|-----------------------------------|-----------|--------------------------|--------------------|-----|------|
| 1582 | La Libertad | S.E. PALLASCA | SC0180 | Munic. Prov. de Santiago de Chuco | 300004142 | I & T ELECTRIC S.A.C. | 500705-06 | 10 | 2010 |
| 1583 | La Libertad | S.E. PALLASCA | SC0181 | Munic. Prov. de Santiago de Chuco | 300004143 | I & T ELECTRIC S.A.C. | 500705-07 | 10 | 2010 |
| 1584 | La Libertad | S.E. TRUJILLO SUR | EE3001 | Corporación Lindley | 300004145 | DELCROSA | 145423T | 12 | 2011 |
| 1585 | La Libertad | S.E. TRUJILLO NORTE | HI2741 | Segurindustria S.A.. | 300004146 | EPLI SAC | TR2012-12018-01 | 320 | 2012 |
| 1586 | La Libertad | S.E. TRUJILLO NOROESTE | HI2742 | SEDALIB S.A. | 300004147 | I & T ELECTRIC | 502001 | 75 | 2011 |
| 1587 | La Libertad | S.E. TRUJILLO NORTE | HI2743 | CURTIEMBRE D'YELZEN S.A.C. | 300004148 | FASETRON | 210178 | 250 | 2011 |
| 1588 | La Libertad | S.E. HUAMACHUCO | HM0594 | Munic. Dist. de Sarín | 300004150 | | 20425 | 15 | 2010 |
| 1589 | La Libertad | S.E. HUAMACHUCO | HM0595 | Munic. Dist. de Sarín | 300004151 | | 20422 | 15 | 2010 |
| 1590 | La Libertad | S.E. HUAMACHUCO | HM0596 | Munic. Dist. de Sarín | 300004152 | | 20423 | 10 | 2010 |
| 1591 | La Libertad | S.E. SALAVERRY | SY2474 | SANTA ISABELLA SAC | 300004153 | FASETRON | 200863 | 50 | 2009 |
| 1592 | La Libertad | S.E. PALLASCA | SC0190 | Municipalidad | 300004159 | ITB | 689414 | 25 | 2010 |
| 1593 | La Libertad | S.E. PALLASCA | SC0191 | Munic. Dist. de Quiruvilca | 300004160 | ITB | 609397 | 15 | 2010 |
| 1594 | La Libertad | S.E. PALLASCA | SC0192 | Munic. Dist. de Quiruvilca | 300004161 | ITB | 689343 | 10 | 2010 |
| 1595 | La Libertad | S.E. TRUJILLO SUR | HI2727 | AMERICA MOVIL S.A.C. | 300004162 | TESAR | 2011000521/01 | 250 | 2011 |
| 1596 | La Libertad | S.E. TRUJILLO SUR | HI2734 | Iglesia de Mormones | 300004163 | Schneider Eléctric | MG070995 | 200 | 2007 |
| 1597 | La Libertad | S.E. TRUJILLO SUR | HI2748 | Heladería ABAD | 300004164 | CEAC | 36173 | 100 | 2011 |
| 1598 | La Libertad | S.E. TRUJILLO SUR | HI2749 | Agroindustrias YON YANG SRL | 300004166 | I&T | 501321 | 250 | 2011 |
| 1599 | La Libertad | S.E. VIRU | VI0479 | Agroindustrial del Perú SAC | 300004167 | Industriales Electromecá | NULL | 50 | 1997 |
| 1600 | La Libertad | S.E. PALLASCA | SC0193 | Munic.Dist. de Quiruvilca | 300004168 | ITB | 689342 | 10 | 2010 |
| 1601 | La Libertad | S.E. PALLASCA | SC0194 | Munic. Dist. de Quiruvilca | 300004170 | ITB | 689345 | 10 | 2010 |
| 1602 | La Libertad | S.E. PALLASCA | SC0195 | Munic.Dist de Quiruvilca | 300004171 | ITB | 637982 | 15 | 2010 |
| 1603 | La Libertad | S.E. PALLASCA | SC0197 | Munic. Dist de Quiruvilca | 300004172 | ITB | 689357 | 10 | 2010 |
| 1604 | La Libertad | S.E. PALLASCA | SC0196 | Munic.Dist de Quiruvilca | 300004173 | ITB | 699375 | 15 | 2010 |
| 1605 | La Libertad | S.E. PALLASCA | SC0199 | Munic.Dist de Quiruvilva | 300004175 | ITB | 689395 | 15 | 2010 |
| 1606 | La Libertad | S.E. PALLASCA | SC0198 | Munic.Dist de Quiruvilca | 300004176 | ITB | 689395 | 15 | 2010 |
| 1607 | La Libertad | S.E. PALLASCA | SC0203 | Munic.Dist de Quiruvilca | 300004177 | ITB | 689377 | 15 | 2010 |
| 1608 | La Libertad | S.E. TRUJILLO SUR | HI2738 | Maderera Daxsa EIRL | 300004178 | COREMEI SRL | 1190 | 160 | 2011 |
| 1609 | La Libertad | S.E. PALLASCA | SC0200 | Munic.Dist de Quiruvilca | 300004179 | ITB | 772955 | 15 | 2010 |
| 1610 | La Libertad | S.E. TRUJILLO NORTE | HI2750 | Inversiones D&C SAC | 300004180 | I&T ELECTRIC SAC | 502016 | 50 | 2012 |
| 1611 | La Libertad | S.E. TRUJILLO NORTE | HI2751 | Eber Enrique Rodríguez Caballero | 300004181 | I&T | 502121 | 50 | 2012 |
| 1612 | La Libertad | S.E. TRUJILLO NOROESTE | HI2753 | MANNUCCI DIESEL S.A.C. | 300004182 | I & T ELECTRIC | 502152 | 75 | 2012 |
| 1613 | La Libertad | S.E. PALLASCA | SC0208 | Munic.Dist de Quiruvilca | 300004183 | ITB | alcanzaron los dat | 15 | 2010 |
| 1614 | La Libertad | S.E. PALLASCA | SC0207 | Munic.Dist de Quiruvilca | 300004184 | ITB | no hay datos | 10 | 2010 |

| | | | | | | | | | |
|------|-------------|---------------------|--------|---------------------------------|-----------|-----------------|-------------------|-----|------|
| 1615 | La Libertad | S.E. PALLASCA | SC0204 | Munic.Dist de Quiruvilca | 300004185 | ITB | no mandaron dato | 1S | 2010 |
| 1616 | La Libertad | S.E. PALLASCA | SC0206 | Munic.Dist de Quiruvilca | 300004186 | ITB | no mandaron dato | 2S | 2010 |
| 1617 | La Libertad | S.E. PORVENIR | HI2266 | SEDALIB S.A. | 300004187 | FASETRON | 220013 | 12S | 2012 |
| 1618 | La Libertad | S.E. PALLASCA | SC0201 | Munic.Dist de Quiruvilca | 300004188 | ITB | no enviaron datos | 10 | 2010 |
| 1619 | La Libertad | S.E. PALLASCA | SC0202 | Munic.Dist de Quiruvilca | 300004189 | ITB | no enviaron datos | 10 | 2010 |
| 1620 | La Libertad | S.E. PALLASCA | SC0214 | Munic.Dist de Quiruvilca | 300004190 | ITB | no enviaron datos | 10 | 2010 |
| 1621 | La Libertad | S.E. PALLASCA | SC0213 | Munic.Dist de Quiruvilca | 300004191 | ITB | no enviaron datos | 10 | 2010 |
| 1622 | La Libertad | S.E. PALLASCA | SC0210 | Munic.Dist de Quiruvilca | 300004192 | ITB | no hay datos | 10 | 2010 |
| 1623 | La Libertad | S.E. PALLASCA | SC0215 | Munic.Dist. de Quiruvilca | 300004193 | ITB | no enviaron datos | 10 | 2010 |
| 1624 | La Libertad | S.E. PALLASCA | SC0216 | Munic.Dist de Quiruvilca | 300004194 | ITB | no enviaron datos | 10 | 2010 |
| 1625 | La Libertad | S.E. PALLASCA | SC0217 | Munic.Dist de Quiruvilca | 300004195 | ITB | no hay datos | 10 | 2010 |
| 1626 | La Libertad | S.E. PALLASCA | SC0218 | Munic.Dist de Quiruvilca | 300004196 | ITB | no hay datos | 10 | 2010 |
| 1627 | La Libertad | S.E. PALLASCA | SC0219 | Munic.Dist de Quiruvilca | 300004197 | ITB | no hay datos | 10 | 2010 |
| 1628 | La Libertad | S.E. PALLASCA | SC0220 | Munic.Dist de Quiruvilca | 300004198 | ITB | no enviaron datos | 10 | 2010 |
| 1629 | La Libertad | S.E. PALLASCA | SC0221 | Munic.Dist de Quiruvilca | 300004202 | ITB | no enviaron datos | 15 | 2010 |
| 1630 | La Libertad | S.E. PALLASCA | SC0222 | Munic.Dist de Quiruvilca | 300004203 | ITB | NCA ENVIARON DA | 10 | 2010 |
| 1631 | La Libertad | S.E. PALLASCA | SC0223 | Munic.Dist de Quiruvilca | 300004204 | ITB | NO HAY DATOS | 10 | 2010 |
| 1632 | La Libertad | S.E. PALLASCA | SC0224 | Munic.Dist de Quiruvilca | 300004205 | ITB | NO HAY DATOS | 10 | 2010 |
| 1633 | La Libertad | C.H. TARABAMBA | TY0433 | CIA SMRL SANTA BARBARA | 300004208 | | NULL | 800 | NULL |
| 1634 | La Libertad | S.E. TRUJILLO NORTE | HI2754 | L&S NASSI E.I.R.L. | 300004209 | DELGROSA | 145792 T1 | 320 | 2012 |
| 1635 | La Libertad | S.E. PALLASCA | SC0235 | MUNI. DIST. ANGASMARCA | 300004210 | FASETRON S.R.L. | 220024 | 2S | 2012 |
| 1636 | La Libertad | S.E. TRUJILLO SUR | HI2755 | HOMECENTER | 300004211 | ABB | 1LES33010282 | 800 | 2011 |
| 1637 | La Libertad | S.E. PALLASCA | SC0227 | Munic.Dist de Santiago de Chuco | 300004213 | itb | 712511 | S | 2011 |
| 1638 | La Libertad | S.E. PALLASCA | SC0225 | Munic.Dist de Santiago de Chuco | 300004214 | ITB | 712748 | 10 | 2011 |
| 1639 | La Libertad | S.E. PALLASCA | SC0226 | Munic.Dist de Santiago de Chuco | 300004215 | ITB | 712469 | S | 2011 |
| 1640 | La Libertad | S.E. OTUZCO | OT1375 | MUNI. PROV. DE OTUZCO | 300004216 | I & T | S00917 | 2S | 2010 |
| 1641 | La Libertad | S.E. PALLASCA | SC0250 | MUNIC.DIST DE SANTIAGO DE CHUCO | 300004217 | ITB | 712500 | S | 2011 |
| 1642 | La Libertad | S.E. PALLASCA | SC0251 | MUNIC.DIST DE SANTIAGO DE CHUCO | 300004218 | itb | 712481 | S | 2011 |
| 1643 | La Libertad | S.E. PALLASCA | SC0251 | MUNIC.DIST DE SANTIAGO DE CHUCO | 300004218 | itb | 712481 | S | 2011 |
| 1644 | La Libertad | S.E. PALLASCA | SC0267 | Munic.Dist de Santiago de Chuco | 300004219 | ITB | 712534 | S | 2011 |
| 1645 | La Libertad | S.E. PALLASCA | SC0274 | MUNI. DIST. ANGASMARCA | 300004220 | FASETRON | 220044 | 15 | 2012 |
| 1646 | La Libertad | S.E. PALLASCA | SC0275 | MUNI. DIST. ANGASMARCA | 300004221 | FASETRON | 220045 | 40 | 2012 |
| 1647 | La Libertad | S.E. PALLASCA | SC0248 | MUNIC.DIST DE SANTIAGO DE CHUCO | 300004222 | itb | 712540 | S | 2011 |

| | | | | | | | | | |
|------|-------------|------------------------|--------|-----------------------------------|-----------|-------------|-----------------|-----|------|
| 1648 | La Libertad | S.E. PALLASCA | SC0266 | Munic. Dist de Santiago de Chuco | 300004223 | ITB | 712551 | S | 2011 |
| 1649 | La Libertad | S.E. PALLASCA | SC0265 | Munic. Dist de Santiago de Chuco | 300004224 | ITB | 712478 | S | 2011 |
| 1650 | La Libertad | S.E. PALLASCA | SC0247 | MUNIC. DIST DE SANTIAGO DE CHUCO | 300004225 | ITB | 712485 | S | 2011 |
| 1651 | La Libertad | S.E. PALLASCA | SC0268 | Munic. Dist de Santiago de Chuco | 300004226 | ITB | 712465 | S | 2011 |
| 1652 | La Libertad | S.E. PALLASCA | SC0269 | Munic. Dist de Santiago de Chuco | 300004227 | ITB | 712533 | S | 2011 |
| 1653 | La Libertad | S.E. PALLASCA | SC0249 | Munic. Dist de Santiago de Chuco | 300004228 | ITB | 712486 | S | 2011 |
| 1654 | La Libertad | S.E. HUAMACHUCO | HM0597 | MUNI. DIST. SARIN | 300004229 | RESELEC | 1433-12 | 10 | 2011 |
| 1655 | La Libertad | S.E. TRUJILLO NORTE | HI2757 | MOLINO LA PERLA S.A. | 300004230 | EPLI S.A.C. | TR2011-10096-01 | 50 | 2011 |
| 1656 | La Libertad | S.E. TRUJILLO NOROESTE | HI2756 | MAKRO SUPERMAYORISTA | 300004231 | DELCROSA | 145576 T1 | 400 | 2011 |
| 1657 | La Libertad | S.E. PALLASCA | SC0264 | Munic. Dist de Santiago de Chuco | 300004233 | ITB | 712482 | S | 2011 |
| 1658 | La Libertad | S.E. PALLASCA | SC0244 | Munic. Dist. de Santiago de Chuco | 300004234 | ITB | 712561 | S | 2011 |
| 1659 | La Libertad | S.E. VIRU | VI0480 | PERU PALETS SAC | 300004235 | EPLI SAC | TR2011-12068-01 | 160 | 2012 |
| 1660 | La Libertad | S.E. PALLASCA | SC0228 | Munic. Dist de Santiago de Chuco | 300004236 | ITB | 712487 | S | 2011 |
| 1661 | La Libertad | S.E. PALLASCA | SC0245 | MUNIC. DIST DE SANTIAGO DE CHUCO | 300004237 | ITB | 712559 | S | 2011 |
| 1662 | La Libertad | S.E. PALLASCA | SC0246 | Munic. Dist de SANTIAGO DE CHUCO | 300004238 | ITB | 712571 | S | 2011 |
| 1663 | La Libertad | S.E. PALLASCA | SC0258 | Munic. Dist. de Santiago de Chuco | 300004239 | ITB | 712490 | S | 2011 |
| 1664 | La Libertad | S.E. PALLASCA | SC0262 | Munic. Dist de Santiago de Chuco | 300004240 | ITB | 712535 | S | 2011 |
| 1665 | La Libertad | S.E. PALLASCA | SC0263 | Munic. Dist de Santiago de Chuco | 300004241 | ITB | 712502 | S | 2011 |
| 1666 | La Libertad | S.E. PALLASCA | SC0243 | Munic. Dist. de Santiago de Chuco | 300004242 | ITB | 712742 | 10 | 2011 |
| 1667 | La Libertad | S.E. PALLASCA | SC0231 | Munic. Dist de Santiago de Chuco | 300004243 | ITB | 712459 | S | 2011 |
| 1668 | La Libertad | S.E. PALLASCA | SC0232 | Munic. Dist de Santiago de Chuco | 300004244 | ITB | 712563 | S | 2011 |
| 1669 | La Libertad | S.E. PALLASCA | SC0260 | Munic. Dist. de Santiago de Chuco | 300004245 | itb | 712547 | S | 2011 |
| 1670 | La Libertad | S.E. PALLASCA | SC0234 | Munic. Dist de Santiago de Chuco | 300004246 | ITB | 712476 | S | NULL |
| 1671 | La Libertad | S.E. PALLASCA | SC0233 | Munic. Dist de Santiago de Chuco | 300004247 | ITB | 712471 | S | 2011 |
| 1672 | La Libertad | S.E. PALLASCA | SC0236 | Munic. Dist. de Santiago de Chuco | 300004248 | ITB | 712511 | S | 2011 |
| 1673 | La Libertad | S.E. PALLASCA | SC0253 | MUNIC. DIST. DE SANTIAGO DE CHUCO | 300004249 | ITB | 712457 | S | 2011 |
| 1674 | La Libertad | S.E. PALLASCA | SC0237 | Munic. Dist. de Santiago de Chuco | 300004250 | ITB | 712512 | S | 2011 |
| 1675 | La Libertad | S.E. PALLASCA | SC0254 | MUNIC. DIST DE SANTIAGO DE CHUCO | 300004251 | ITB | 712569 | S | 2011 |
| 1676 | La Libertad | S.E. PALLASCA | SC0259 | Munic. Dist. de Santiago de Chuco | 300004252 | ITB | 712513 | S | 2011 |
| 1677 | La Libertad | S.E. PALLASCA | SC0241 | Munic. Dist. de Santiago de Chuco | 300004253 | ITB | 712467 | S | 2011 |
| 1678 | La Libertad | S.E. PALLASCA | SC0242 | Munic. Dist. de Santiago de Chuco | 300004254 | ITB | 712474 | S | 2011 |
| 1679 | La Libertad | S.E. PALLASCA | SC0238 | Munic. Dist. de Santiago de Chuco | 300004255 | ITB | 712479 | S | 2011 |
| 1680 | La Libertad | S.E. PALLASCA | SC0252 | MUNIC. DIST DE SANTIAGO DE CHUCO | 300004256 | ITB | 731484 | S | 2011 |

| | | | | | | | | | |
|------|-------------|------------------------|--------|-----------------------------------|-----------|-----------------------|------------------|-----|------|
| 1681 | La Libertad | S.E. PALLASCA | SC0239 | Munic. Dist. de Santiago de Chuco | 300004257 | ITB | 712541 | 5 | 2011 |
| 1682 | La Libertad | S.E. PALLASCA | SC0240 | Munic. Dist. de Santiago de Chuco | 300004258 | ITB | 712546 | 5 | 2011 |
| 1683 | La Libertad | S.E. PALLASCA | SC0261 | Munic. Dist. de Santiago de Chuco | 300004259 | ITB | 712582 | 5 | 2011 |
| 1684 | La Libertad | S.E. PALLASCA | SC0229 | Munic. Dist. de Santiago de Chuco | 300004260 | ITB | 712904 | 10 | 2011 |
| 1685 | La Libertad | S.E. PALLASCA | SC0276 | MUNI. PROV. DE SANTIAGO DE CHUCO | 300004261 | I & T ELECTRIC S.A.C. | 500501-05 | 10 | 2010 |
| 1686 | La Libertad | S.E. PALLASCA | SC0277 | MUNI. PROV. DE SANTIAGO DE CHUCO | 300004262 | I & T ELECTRIC S.A.C. | 500501-04 | 10 | 2010 |
| 1687 | La Libertad | S.E. PALLASCA | SC0278 | MUNI. PROV. DE SANTIAGO DE CHUCO | 300004263 | I & T ELECTRIC S.A.C. | 500501-03 | 10 | 2010 |
| 1688 | La Libertad | S.E. PALLASCA | SC0230 | Munic. Dist. de Santiago de Chuco | 300004264 | ITB | 712460 | 5 | 2011 |
| 1689 | La Libertad | S.E. PALLASCA | SC0255 | Munic. Dist. de Santiago de Chuco | 300004265 | ITB | 712472 | 5 | 2011 |
| 1690 | La Libertad | S.E. PALLASCA | SC0279 | MUNI. PROV. DE SANTIAGO DE CHUCO | 300004266 | I & T ELECTRIC S.A.C. | 500501-01 | 10 | 2010 |
| 1691 | La Libertad | S.E. PALLASCA | SC0256 | Munic. Dist. de Santiago de Chuco | 300004267 | ITB | 712555 | 5 | 2011 |
| 1692 | La Libertad | S.E. PALLASCA | SC0256 | Munic. Dist. de Santiago de Chuco | 300004267 | ITB | 712555 | 5 | 2011 |
| 1693 | La Libertad | S.E. PALLASCA | SC0280 | MUNI. PROV. DE SANTIAGO DE CHUCO | 300004268 | I & T ELECTRIC S.A.C. | 500501-02 | 10 | 2010 |
| 1694 | La Libertad | S.E. PALLASCA | SC0257 | Munic. Dist. de Santiago de Chuco | 300004269 | itb | 712531 | 5 | 2011 |
| 1695 | La Libertad | S.E. PALLASCA | SC0281 | MUNI. PROV. DE SANTIAGO DE CHUCO | 300004270 | EPLI SAC | TR-2009-12044-01 | 10 | 2010 |
| 1696 | La Libertad | S.E. PALLASCA | SC0282 | MUNI. PROV. DE SANTIAGO DE CHUCO | 300004271 | EPLI SAC | TR2009-12044-02 | 10 | 2010 |
| 1697 | La Libertad | S.E. QUIRUVILCA | OT1376 | MUNI. DIST. DE QUIRUVILCA | 300004273 | MENAUTT ELECTRIC SAC | 3037-09 | 10 | 2011 |
| 1698 | La Libertad | S.E. QUIRUVILCA | OT1377 | MUNI. DIST. DE QUIRUVILCA | 300004274 | MENAUTT ELECTRIC SAC | 3038-09 | 10 | 2011 |
| 1699 | La Libertad | S.E. QUIRUVILCA | OT1379 | MUNI. DIST. DE QUIRUVILCA | 300004275 | MENAUTT ELECTRIC SAC | 3042-09 | 15 | 2011 |
| 1700 | La Libertad | S.E. QUIRUVILCA | OT1378 | MUNI. DIST. DE QUIRUVILCA | 300004276 | MENAUTT ELECTRIC SAC | 3039-09 | 10 | 2011 |
| 1701 | La Libertad | S.E. QUIRUVILCA | OT1380 | MUNI. DIST. DE QUIRUVILCA | 300004277 | MENAUTT ELECTRIC SAC | 3040-09 | 10 | 2011 |
| 1702 | La Libertad | S.E. QUIRUVILCA | OT1381 | MUNI. DIST. DE QUIRUVILCA | 300004278 | MENAUTT ELECTRIC SAC | 3041-09 | 10 | 2011 |
| 1703 | La Libertad | S.E. QUIRUVILCA | OT1382 | MUNI. DIST. DE QUIRUVILCA | 300004279 | MENAUTT ELECTRIC SAC | 3043-09 | 25 | 2011 |
| 1704 | La Libertad | S.E. QUIRUVILCA | OT1383 | MUNI. DIST. DE QUIRUVILCA | 300004280 | MENAUTT ELECTRIC SAC | 3044-09 | 25 | 2011 |
| 1705 | La Libertad | S.E. QUIRUVILCA | OT1384 | MUNI. DIST. DE QUIRUVILCA | 300004281 | MENAUTT ELECTRIC SAC | 3045-09 | 25 | 2011 |
| 1706 | La Libertad | S.E. TRUJILLO NOROESTE | HI2760 | HIPERMERCADOS METRO S.A. | 300004282 | TMC | 28428 | 500 | 2011 |
| 1707 | La Libertad | S.E. HUAMACHUCO | HM0609 | Munic. Dist. Huamachuco | 300004283 | ITB | 712749 | 10 | 2011 |
| 1708 | La Libertad | S.E. HUAMACHUCO | HM0610 | MUNIC. DIST. HUAMACHUCO | 300004284 | ITB | 660880 | 25 | 2011 |
| 1709 | La Libertad | S.E. VIRU | VI0481 | I.E. Nº 80074 MARIA CARIDAD | 300004285 | I&T ELECTRIC S.A.C. | 502123 | 80 | 2012 |
| 1710 | La Libertad | S.E. HUAMACHUCO | HM0608 | MUNIC. DIST. HUAMACHUCO | 300004286 | itb | 712558 | 5 | 2011 |
| 1711 | La Libertad | S.E. HUAMACHUCO | HM0605 | MUNIC. DIST. HUAMACHUCO | 300004287 | ITB | 731489 | 10 | 2011 |
| 1712 | La Libertad | S.E. HUAMACHUCO | HM0606 | MUNIC. DIST. HUAMACHUCO | 300004288 | ITB | 712494 | 5 | 2011 |
| 1713 | La Libertad | S.E. HUAMACHUCO | HM0602 | MUNIC. DIST. HUAMACHUCO | 300004289 | ITB | 712524 | 5 | 2011 |

| | | | | | | | | | |
|------|-------------|------------------------|--------|--------------------------------|-----------|------------------------|-----------------|-----|------|
| 1714 | La Libertad | S.E. HUAMACHUCO | HM0601 | MUNIC.DIST. HUAMACHUCO | 300004290 | ITB | 712466 | S | 2011 |
| 1715 | La Libertad | S.E. HUAMACHUCO | HM0600 | MUNIC.DIST. HUAMACHUCO | 300004291 | ITB | 712556 | S | 2011 |
| 1716 | La Libertad | S.E. HUAMACHUCO | HM0599 | MUNIC.DIST. HUAMACHUCO | 300004292 | itb | 712566 | S | 2011 |
| 1717 | La Libertad | S.E. HUAMACHUCO | HM0603 | MUNIC.DIST. HUAMACHUCO | 300004293 | ITB | 712897 | 10 | 2011 |
| 1718 | La Libertad | S.E. HUAMACHUCO | HM0697 | Munic.Dist. de Huamachuco | 300004294 | ITB | 712456 | S | 2011 |
| 1719 | La Libertad | S.E. HUAMACHUCO | HM0695 | Munic.Dist. de Huamachuco | 300004295 | ITB | 731494 | 10 | 2011 |
| 1720 | La Libertad | S.E. HUAMACHUCO | HM0696 | Munic.Dist. de Huamachuco | 300004296 | itb | 712770 | 10 | 2011 |
| 1721 | La Libertad | S.E. HUAMACHUCO | HM0604 | Munic.Dist Huamachuco | 300004297 | ITB | 60SSS4 | 2S | 2011 |
| 1722 | La Libertad | S.E. PALLASCA | SC0283 | MUNI. DIST. DE ANGASMARCA | 300004298 | ITB Equipos Electricos | 712988 | 2S | 2010 |
| 1723 | La Libertad | S.E. HUAMACHUCO | HM0647 | MUNIC.DIST. HUAMACHUCO | 300004299 | ITB | 721491 | 10 | 2011 |
| 1724 | La Libertad | S.E. HUAMACHUCO | HM0687 | MUNIC.DIST. HUAMACHUCO | 300004300 | ITB | 712523 | S | 2011 |
| 1725 | La Libertad | S.E. HUAMACHUCO | HM0648 | Munic.Dist. Huamachuco | 300004301 | ITB | 712877 | 10 | 2011 |
| 1726 | La Libertad | S.E. HUAMACHUCO | HM0649 | Munic.Dist. de Huamachuco | 300004302 | ITB | 731486 | 10 | 2011 |
| 1727 | La Libertad | S.E. HUAMACHUCO | HM0681 | MUNIC.DIST. HUAMACHUCO | 300004303 | ITB | 712496 | 10 | 2011 |
| 1728 | La Libertad | S.E. HUAMACHUCO | HM0675 | Munic.Dist. Huamachuco | 300004304 | itb | 712870 | 10 | 2011 |
| 1729 | La Libertad | S.E. HUAMACHUCO | HM0669 | Munic.Dist. de Huamachuco | 300004305 | ITB | 712849 | 10 | 2011 |
| 1730 | La Libertad | S.E. HUAMACHUCO | HM0670 | Munic.Dist. de Huamachuco | 300004306 | ITB | 712579 | S | 2011 |
| 1731 | La Libertad | S.E. HUAMACHUCO | HM0668 | Munic.Dist. de Huamachuco | 300004307 | ITB | 712536 | S | 2011 |
| 1732 | La Libertad | S.E. HUAMACHUCO | HM0613 | MUNIC.DIST. HUAMACHUCO | 300004308 | ITB | 731487 | 10 | 2011 |
| 1733 | La Libertad | S.E. HUAMACHUCO | HM0641 | MUNIC.DIST. HUAMACHUCO | 300004309 | ITB | 712952 | 1S | 2011 |
| 1734 | La Libertad | S.E. HUAMACHUCO | HM0642 | MUNIC.DIST.HUAMACHUCO | 300004310 | itb | 712850 | S | 2011 |
| 1735 | La Libertad | S.E. HUAMACHUCO | HM0676 | MUNIC. DIST. HUAMACHUCO | 300004311 | itb | 712898 | 10 | 2011 |
| 1736 | La Libertad | S.E. HUAMACHUCO | HM0677 | MUNIC.DIST. HUAMACHUCO | 300004312 | ITB | 712520 | S | 2011 |
| 1737 | La Libertad | S.E. TRUJILLO NOROESTE | HI2761 | SEDALIB S.A. | 300004315 | HP&T ELECTRIC | 1SS1 | 7S | 2012 |
| 1738 | La Libertad | S.E. HUAMACHUCO | HM0686 | MUNIC.DIST. HUAMACHUCO | 300004316 | ITB | 731499 | 10 | 2011 |
| 1739 | La Libertad | S.E. TRUJILLO NOROESTE | HI2169 | EL ROCIO SA. | 300004317 | EPLI SAC | TR-2006-1268-01 | 200 | 2007 |
| 1740 | La Libertad | S.E. HUAMACHUCO | HM0650 | MUNIC.DIST. HUAMACHUCO | 300004318 | ITB | 712560 | S | 2011 |
| 1741 | La Libertad | S.E. HUAMACHUCO | HM0651 | MUNIC.DIST. HUAMACHUCO | 300004319 | ITB | 731493 | 10 | 2011 |
| 1742 | La Libertad | S.E. HUAMACHUCO | HM0683 | MUNIC.DIST. HUAMACHUCO | 300004320 | ITB | 731493 | 10 | 2011 |
| 1743 | La Libertad | S.E. HUAMACHUCO | HM0684 | MUNIC.DIST.HUAMACHUCO | 300004321 | ITB | 712720 | 10 | 2011 |
| 1744 | La Libertad | S.E. TRUJILLO NORTE | HI2762 | EMPRESA VIRGEN DE CHAPI S.A.C. | 300004322 | CEA | 36432 | 160 | 2012 |
| 1745 | La Libertad | S.E. HUAMACHUCO | HM0674 | MUNIC.DIST. HUAMACHUCO | 300004323 | ITB | 712480 | S | 2011 |
| 1746 | La Libertad | S.E. HUAMACHUCO | HM0667 | Munic.Dist. de Huamachuco | 300004325 | ITB | 712504 | S | 2011 |

| | | | | | | | | | |
|------|-------------|---------------------|--------|----------------------------|-----------|-----------------------|--------------|------|------|
| 1747 | La Libertad | S.E. TRUJILLO NORTE | HI2763 | LUZ ELENA OCAS | 300004327 | DELCROSA | NRL 21604 | 125 | 2009 |
| 1748 | La Libertad | S.E. LA FLORIDA | OT1385 | AMERICA MOVIL PERU S.A.C. | 300004328 | I&T SAC | 502296 | 15 | 2012 |
| 1749 | La Libertad | S.E. HUAMACHUCO | HM0699 | Munic.Dist. de Huamachuco | 300004329 | ITB | 712484 | 5 | 2011 |
| 1750 | La Libertad | S.E. HUAMACHUCO | HM0699 | Munic.Dist. de Huamachuco | 300004329 | ITB | 712484 | 5 | 2011 |
| 1751 | La Libertad | S.E. CAJABAMBA | HM0611 | Munic.Dist. Huamachuco | 300004330 | ITB | 712943 | 15 | 2011 |
| 1752 | La Libertad | S.E. CAJABAMBA | HM0652 | Munic.Dist. Huamachuco | 300004331 | ITB | 712493 | 5 | 2011 |
| 1753 | La Libertad | S.E. CAJABAMBA | HM0685 | MUNIC.DIST.HUAMACHUCO | 300004332 | ITB | 712734 | 10 | NULL |
| 1754 | La Libertad | S.E. CAJABAMBA | HM0615 | MUNIC.DIST. HUAMACHUCO | 300004333 | ITB | 712885 | 10 | 2011 |
| 1755 | La Libertad | S.E. CAJABAMBA | HM0614 | MUNIC.DIST. HUAMACHUCO | 300004334 | ITB | 731505 | 10 | 2011 |
| 1756 | La Libertad | S.E. CAJABAMBA | HM0634 | MUNIC.DIST. HUAMACHUCO | 300004335 | ITB | 605558 | 25 | 2011 |
| 1757 | La Libertad | S.E. CAJABAMBA | HM0627 | Munic.Dist. Huamachuco | 300004336 | itb | 731498 | 10 | 2011 |
| 1758 | La Libertad | S.E. CAJABAMBA | HM0607 | MUNIC.DIST.HUAMACHUCO | 300004337 | ITB | 731509 | 10 | 2011 |
| 1759 | La Libertad | S.E. HUAMACHUCO | HM0702 | Munic.Dist. de Huamachuco | 300004338 | ITB | 712532 | 5 | 2011 |
| 1760 | La Libertad | S.E. HUAMACHUCO | HM0703 | Munic.Dist. de Huamachuco | 300004339 | ITB | 712458 | 5 | 2011 |
| 1761 | La Libertad | S.E. HUAMACHUCO | HM0700 | Munic.Dist. de Huamachuco | 300004340 | ITB | 731485 | 10 | 2011 |
| 1762 | La Libertad | S.E. CAJABAMBA | HM0618 | Munic.Dist. Huamachuco | 300004341 | ITB | 712727 | 10 | 2011 |
| 1763 | La Libertad | S.E. CAJABAMBA | HM0616 | Munic.Dist. Huamachuco | 300004342 | ITB | 712950 | 15 | 2011 |
| 1764 | La Libertad | S.E. HUAMACHUCO | HM0701 | Munic.Dist. de Huamachuco | 300004343 | ITB | 712562 | 5 | 2011 |
| 1765 | La Libertad | S.E. HUAMACHUCO | HM0666 | Munic.Dist. de Huamachuco | 300004344 | ITB | 712553 | 5 | 2011 |
| 1766 | La Libertad | S.E. CAJABAMBA | HM0682 | MUNIC.DIST. HUAMACHUCO | 300004345 | ITB | 730814 | 25 | 2011 |
| 1767 | La Libertad | S.E. CAJABAMBA | HM0612 | Munic.Dist. Huamachuco | 300004346 | ITB | 605560 | 25 | 2011 |
| 1768 | La Libertad | S.E. CAJABAMBA | HM0617 | Munic.Dist. Huamachuco | 300004347 | ITB | 712491 | 5 | 2011 |
| 1769 | La Libertad | S.E. PALLASCA | SC0179 | MUNI. DIST. DE ANGASMARCA | 300004348 | EPLI S.A.C. | TR2010-12076 | 37.5 | 2010 |
| 1770 | La Libertad | S.E. HUAMACHUCO | HM0713 | Munic.Dist. Huamachuco | 300004352 | ITB | 712574 | 10 | 2011 |
| 1771 | La Libertad | S.E. HUAMACHUCO | HM0714 | Munic.Dist. de Huamachuco | 300004353 | ITB | 712577 | 5 | 2011 |
| 1772 | La Libertad | S.E. HUAMACHUCO | HM0715 | Munic.Dist. de Huamachuco | 300004354 | ITB | 712891 | 10 | 2011 |
| 1773 | La Libertad | S.E. HUAMACHUCO | HM0720 | Munic.Dist. de Huamachuco | 300004355 | ITB | 730817 | 25 | 2011 |
| 1774 | La Libertad | S.E. HUAMACHUCO | HM0721 | Munic.Dist. de Huamachuco | 300004356 | ITB | 730811 | 25 | 2011 |
| 1775 | La Libertad | S.E. TRUJILLO SUR | HI2764 | INVERSIONES MEGAVISION SAC | 300004357 | H&P Industrial S.R.L. | 3630 | 200 | 2012 |
| 1776 | La Libertad | S.E. HUAMACHUCO | HM0719 | Munic.Dist. de Huamachuco | 300004358 | ITB | 712941 | 15 | 2011 |
| 1777 | La Libertad | S.E. HUAMACHUCO | HM0717 | Munic.Dist. de Huamachuco | 300004359 | ITB | 712871 | 10 | 2011 |
| 1778 | La Libertad | S.E. HUAMACHUCO | HM0716 | Munic. Dist. de Huamachuco | 300004360 | ITB | 712539 | 10 | 2011 |
| 1779 | La Libertad | S.E. HUAMACHUCO | HM0704 | Munic.Dist. de Huamachuco | 300004361 | ITB | 712567 | 5 | 2011 |

| | | | | | | | | | |
|------|-------------|-----------------|--------|---------------------------|-----------|-----|--------|----|------|
| 1780 | La Libertad | S.E. HUAMACHUCO | HM0709 | Munic.Dist. de Huamachuco | 300004362 | ITB | 712936 | 15 | 2011 |
| 1781 | La Libertad | S.E. HUAMACHUCO | HM0727 | Munic.Dist. de Huamachuco | 300004363 | ITB | 712509 | 5 | 2011 |
| 1782 | La Libertad | S.E. HUAMACHUCO | HM0625 | Munic.Dist. Huamachuco | 300004364 | ITB | 712557 | 5 | 2011 |
| 1783 | La Libertad | S.E. HUAMACHUCO | HM0626 | Munic.Dist. Huamachuco | 300004365 | ITB | 605561 | 25 | 2011 |
| 1784 | La Libertad | S.E. HUAMACHUCO | HM0628 | Munic.Dist. Huamachuco | 300004366 | ITB | 712518 | 5 | 2011 |
| 1785 | La Libertad | S.E. HUAMACHUCO | HM0636 | MUNIC.DIST. HUAMACHUCO | 300004367 | ITB | 605563 | 25 | 2011 |
| 1786 | La Libertad | S.E. HUAMACHUCO | HM0635 | MUNIC.DIST. HUAMACHUCO | 300004368 | ITB | 712519 | 5 | 2011 |
| 1787 | La Libertad | S.E. HUAMACHUCO | HM0640 | MUNIC.DIST. HUAMACHUCO | 300004369 | ITB | 731501 | 10 | 2011 |
| 1788 | La Libertad | S.E. HUAMACHUCO | HM0672 | MUNIC.DIST. HUAMACHUCO | 300004370 | ITB | 712506 | 5 | 2011 |
| 1789 | La Libertad | S.E. HUAMACHUCO | HM0671 | MUNIC.DIST. HUAMACHUCO | 300004371 | ITB | 712552 | 5 | 2011 |
| 1790 | La Libertad | S.E. HUAMACHUCO | HM0673 | MUNIC.DIST. HUAMACHUCO | 300004372 | ITB | 612580 | 5 | NULL |
| 1791 | La Libertad | S.E. HUAMACHUCO | HM0621 | MUNIC. DIST. HUAMACHUCO | 300004373 | ITB | 712735 | 10 | 2011 |
| 1792 | La Libertad | S.E. HUAMACHUCO | HM0620 | MUNIC.DIST. HUAMACHUCO | 300004374 | ITB | 712508 | 5 | 2011 |
| 1793 | La Libertad | S.E. HUAMACHUCO | HM0638 | MUNIC.DIST. HUAMACHUCO | 300004375 | ITB | 731495 | 10 | 2011 |
| 1794 | La Libertad | S.E. HUAMACHUCO | HM0662 | Munic.Dist. Huamachuco | 300004376 | ITB | 712864 | 10 | 2011 |
| 1795 | La Libertad | S.E. HUAMACHUCO | HM0622 | Munic.Dist. Huamachuco | 300004377 | ITB | 712495 | 5 | 2011 |
| 1796 | La Libertad | S.E. HUAMACHUCO | HM0631 | Munic.Dist. Huamachuco | 300004378 | ITB | 712890 | 10 | 2011 |
| 1797 | La Libertad | S.E. HUAMACHUCO | HM0623 | Munic.Dist. de Huamachuco | 300004379 | ITB | 712522 | 5 | 2011 |
| 1798 | La Libertad | S.E. HUAMACHUCO | HM0623 | Munic.Dist. de Huamachuco | 300004379 | ITB | 712522 | 5 | 2011 |
| 1799 | La Libertad | S.E. HUAMACHUCO | HM0624 | Munic.Dist. de Huamachuco | 300004380 | ITB | 712537 | 5 | 2011 |
| 1800 | La Libertad | S.E. HUAMACHUCO | HM0698 | Munic.Dist. de Huamachuco | 300004381 | ITB | 712883 | 10 | 2011 |
| 1801 | La Libertad | S.E. HUAMACHUCO | HM0722 | Munic.Dist. de Huamachuco | 300004382 | ITB | 712529 | 5 | 2011 |
| 1802 | La Libertad | S.E. HUAMACHUCO | HM0723 | MUNIC.DIST. HUAMACHUCO | 300004383 | ITB | 712741 | 10 | 2011 |
| 1803 | La Libertad | S.E. HUAMACHUCO | HM0705 | Munic.Dist. de Huamachuco | 300004384 | ITB | 712503 | 5 | 2011 |
| 1804 | La Libertad | S.E. HUAMACHUCO | HM0706 | Munic.Dist. de Huamachuco | 300004385 | ITB | 712526 | 5 | 2011 |
| 1805 | La Libertad | S.E. HUAMACHUCO | HM0708 | Munic.Dist. de Huamachuco | 300004386 | ITB | 712951 | 15 | 2011 |
| 1806 | La Libertad | S.E. HUAMACHUCO | HM0707 | Munic.Dist. de Huamachuco | 300004387 | ITB | 712573 | 5 | 2011 |
| 1807 | La Libertad | S.E. HUAMACHUCO | HM0707 | Munic.Dist. de Huamachuco | 300004387 | ITB | 712573 | 5 | 2011 |
| 1808 | La Libertad | S.E. HUAMACHUCO | HM0661 | MUNIC.DIST. HUAMACHUCO | 300004388 | ITB | 712473 | 5 | 2011 |
| 1809 | La Libertad | S.E. HUAMACHUCO | HM0656 | Munic.Dist. Huamachuco | 300004389 | ITB | 689853 | 25 | 2011 |
| 1810 | La Libertad | S.E. HUAMACHUCO | HM0659 | Munic.Dist. de Huamachuco | 300004390 | ITB | 712538 | 5 | 2011 |
| 1811 | La Libertad | S.E. HUAMACHUCO | HM0679 | Munic.Dist. de Huamachuco | 300004391 | ITB | 712564 | 5 | 2011 |
| 1812 | La Libertad | S.E. HUAMACHUCO | HM0657 | Munic.Dist. de Huamachuco | 300004392 | ITB | 731500 | 10 | 2011 |

| | | | | | | | | | |
|------|-------------|-----------------|--------|-------------------------------|-----------|----------|-----------|----|------|
| 1813 | La Libertad | S.E. HUAMACHUCO | HM06S8 | Munic.Dist. de Huamachuco | 300004393 | ITB | 60SSS7 | 2S | 2011 |
| 1814 | La Libertad | S.E. HUAMACHUCO | HM0712 | Munic.Dist.Huamachuco | 300004394 | ITB | 712S07 | S | 2011 |
| 1815 | La Libertad | S.E. HUAMACHUCO | HM0718 | Munic.Dist. de Huamachuco | 300004395 | ITB | 731497 | 10 | 2011 |
| 1816 | La Libertad | S.E. HUAMACHUCO | HM072S | Munic.Dist. de Huamachuco | 300004396 | ITB | 712892 | 10 | 2011 |
| 1817 | La Libertad | S.E. HUAMACHUCO | HM0724 | Munic.Dist. de Huamachuco | 300004397 | ITB | 731S02 | 10 | 2011 |
| 1818 | La Libertad | S.E. HUAMACHUCO | HM0726 | Munic.Dist. de Huamachuco | 300004398 | ITB | 712S7S | S | 2011 |
| 1819 | La Libertad | S.E. HUAMACHUCO | HM066S | Munic.Dist. de Huamachuco | 300004399 | ITB | 712S81 | S | 2011 |
| 1820 | La Libertad | S.E. HUAMACHUCO | HM0711 | Munic.Dist. de Huamachuco | 300004400 | ITB | 712S54 | 10 | 2011 |
| 1821 | La Libertad | S.E. HUAMACHUCO | HM0710 | Munic.Dist. de Huamachuco | 300004401 | ITB | 712714 | 10 | 2011 |
| 1822 | La Libertad | S.E. HUAMACHUCO | HM0632 | Munic.Dist. Huamachuco | 300004402 | ITB | 712S49 | S | 2011 |
| 1823 | La Libertad | S.E. HUAMACHUCO | HM0639 | MUNIC.DIST. HUAMACHUCO | 300004404 | ITB | 731S07 | 10 | 2011 |
| 1824 | La Libertad | S.E. HUAMACHUCO | HM06S4 | MUNIC.DIST. HUAMACHUCO | 30000440S | ITB | 731490 | 10 | 2011 |
| 1825 | La Libertad | S.E. HUAMACHUCO | HM06S3 | MUNIC.DIST.HUAMACHUCO | 300004406 | ITB | 6380S8 | 2S | 2011 |
| 1826 | La Libertad | S.E. HUAMACHUCO | HM0660 | Munic.Dist. Huamachuco | 300004407 | ITB | 712713 | 10 | 2011 |
| 1827 | La Libertad | S.E. HUAMACHUCO | HM06SS | Munic.Dist.Huamachuco | 300004408 | ITB | 712SS0 | S | 2011 |
| 1828 | La Libertad | S.E. CAJABAMBA | CB4069 | Munic.Dist. de Huamachuco | 300004409 | ITB | 712497 | S | 2011 |
| 1829 | La Libertad | S.E. CAJABAMBA | CB4070 | Munic.Dist. de Huamachuco | 300004410 | ITB | 60SSSS | 2S | 2011 |
| 1830 | La Libertad | S.E. CAJABAMBA | CB4072 | Munic.Dist. de Huamachuco | 300004411 | ITB | 172S77 | S | 2011 |
| 1831 | La Libertad | S.E. CAJABAMBA | CB4071 | Munic.Dist. de Huamachuco | 300004412 | ITB | 712889 | 10 | 2011 |
| 1832 | La Libertad | S.E. HUAMACHUCO | HM0629 | Munic.Dist. de Huamachuco | 300004413 | ITB | 712884 | 10 | 2011 |
| 1833 | La Libertad | S.E. HUAMACHUCO | HM0664 | Munic.Dist. de Huamachuco | 300004414 | ITB | 712S10 | S | 2011 |
| 1834 | La Libertad | S.E. HUAMACHUCO | HM0663 | Munic.Dist. Huamachuco | 30000441S | | 712468 | S | 2011 |
| 1835 | La Libertad | S.E. HUAMACHUCO | HM0680 | Munic.Dist. de Huamachuco | 300004416 | ITB | 712S72 | S | 2011 |
| 1836 | La Libertad | S.E. HUAMACHUCO | HM0693 | Munic.Dist.Huamachuco | 300004418 | ITB | 660883 | 2S | NULL |
| 1837 | La Libertad | S.E. HUAMACHUCO | HM0692 | Munic.Dist. Huamachuco | 300004420 | ITB | 730809 | 2S | 2011 |
| 1838 | La Libertad | S.E. HUAMACHUCO | HM0731 | Munic.Dist. de Huamachuco | 300004421 | ITB | 712S76 | S | NULL |
| 1839 | La Libertad | S.E. HUAMACHUCO | HM0728 | Munic.Dist. de Huamachuco | 300004422 | ITB | 731492 | 10 | NULL |
| 1840 | La Libertad | S.E. HUAMACHUCO | HM0729 | Munic.Dist. de Huamachuco | 300004423 | ITB | 712878 | 10 | 2011 |
| 1841 | La Libertad | S.E. HUAMACHUCO | HM0734 | MINISTERIO DE ENERGIA Y MINAS | 300004424 | FASETRON | S01141-11 | 1S | 2011 |
| 1842 | La Libertad | S.E. HUAMACHUCO | HM0730 | Munic.Dist. de Huamachuco | 30000442S | ITB | 712461 | S | 2011 |
| 1843 | La Libertad | S.E. HUAMACHUCO | HM073S | MINISTERIO DE ENERGIA Y MINAS | 300004426 | FASETRON | S01128-40 | 10 | 2011 |
| 1844 | La Libertad | S.E. HUAMACHUCO | HM0736 | MINISTERIO DE ENERGIA Y MINAS | 300004427 | FASETRON | S01128-37 | 10 | 2011 |
| 1845 | La Libertad | S.E. HUAMACHUCO | HM0630 | Munic.Dist. de Huamachuco | 300004428 | ITB | 60SS62 | 2S | 2011 |

| | | | | | | | | | |
|------|-------------|-----------------|--------|-------------------------------|-----------|----------|------------|-----|------|
| 1846 | La Libertad | S.E. HUAMACHUCO | HM0633 | Munic.Dist. de Huamachuco | 300004429 | | 712756 | 10 | 2011 |
| 1847 | La Libertad | S.E. HUAMACHUCO | HM0732 | Munic.Dist. de Huamachuco | 300004430 | ITB | 712515 | 5 | 2011 |
| 1848 | La Libertad | S.E. HUAMACHUCO | HM0739 | MINISTERIO DE ENERGIA Y MINAS | 300004431 | FASETRON | 501127-255 | 5 | 2011 |
| 1849 | La Libertad | S.E. HUAMACHUCO | HM0738 | MINISTERIO DE ENERGIA Y MINAS | 300004432 | FASETRON | 501128-11 | 10 | 2011 |
| 1850 | La Libertad | S.E. HUAMACHUCO | HM0740 | MINISTERIO DE ENERGIA Y MINAS | 300004433 | FASETRON | 501128-10 | 10 | 2011 |
| 1851 | La Libertad | S.E. HUAMACHUCO | HM0741 | MINISTERIO DE ENERGIA Y MINAS | 300004434 | FASETRON | 501127-206 | 5 | 2011 |
| 1852 | La Libertad | S.E. HUAMACHUCO | HM0742 | MINISTERIO DE ENERGIA Y MINAS | 300004435 | FASETRON | 501128-39 | 10 | 2011 |
| 1853 | La Libertad | S.E. HUAMACHUCO | HM0743 | MINISTERIO DE ENERGIA Y MINAS | 300004436 | FASETRON | 501128-23 | 10 | 2011 |
| 1854 | La Libertad | S.E. HUAMACHUCO | HM0744 | MINISTERIO DE ENERGIA Y MINAS | 300004437 | FASETRON | 501127-205 | 5 | 2011 |
| 1855 | La Libertad | S.E. HUAMACHUCO | HM0678 | Munic.Dist. de Huamachuco | 300004438 | ITB | 712548 | 5 | 2011 |
| 1856 | La Libertad | S.E. HUAMACHUCO | HM0643 | Munic.Dist. de Huamachuco | 300004439 | ITB | 712578 | 5 | 2011 |
| 1857 | La Libertad | S.E. HUAMACHUCO | HM0644 | Munic.Dist. de Huamachuco | 300004440 | ITB | 712728 | 10 | 2011 |
| 1858 | La Libertad | S.E. HUAMACHUCO | HM0645 | Munic.Dist. de Huamachuco | 300004441 | ITB | 712956 | 15 | 2011 |
| 1859 | La Libertad | S.E. HUAMACHUCO | HM0646 | Munic.Dist. de Huamachuco | 300004442 | ITB | 712514 | 5 | 2011 |
| 1860 | La Libertad | S.E. VIRU | VI0482 | TALSA | 300004443 | ELKO | 111197701 | 100 | 2012 |
| 1861 | La Libertad | S.E. HUAMACHUCO | HM0637 | MUNIC.DIST. HUAMACHUCO | 300004444 | ITB | 731488 | 10 | 2011 |
| 1862 | La Libertad | S.E. HUAMACHUCO | HM0746 | MINISTERIO DE ENERGIA Y MINAS | 300004445 | FASETRON | 501127-64 | 5 | 2011 |
| 1863 | La Libertad | S.E. HUAMACHUCO | HM0747 | MINISTERIO DE ENERGIA Y MINAS | 300004446 | FASETRON | 501127-90 | 5 | 2011 |
| 1864 | La Libertad | S.E. HUAMACHUCO | HM0748 | MINISTERIO DE ENERGIA Y MINAS | 300004447 | FASETRON | 501127-169 | 5 | 2011 |
| 1865 | La Libertad | S.E. HUAMACHUCO | HM0745 | MINISTERIO DE ENERGIA Y MINAS | 300004448 | FASETRON | 501127-260 | 5 | 2011 |
| 1866 | La Libertad | S.E. HUAMACHUCO | HM0749 | MINISTERIO DE ENERGIA Y MINAS | 300004449 | FASETRON | 501127-135 | 5 | 2011 |
| 1867 | La Libertad | S.E. HUAMACHUCO | HM0750 | MINISTERIO DE ENERGIA Y MINAS | 300004450 | FASETRON | 501128-02 | 10 | 2011 |
| 1868 | La Libertad | S.E. HUAMACHUCO | HM0751 | MINISTERIO DE ENERGIA Y MINAS | 300004451 | FASETRON | 501127-45 | 5 | 2011 |
| 1869 | La Libertad | S.E. HUAMACHUCO | HM0752 | MINISTERIO DE ENERGIA Y MINAS | 300004452 | FASETRON | 501127-13 | 5 | 2011 |
| 1870 | La Libertad | S.E. HUAMACHUCO | HM0753 | MINISTERIO DE ENERGIA Y MINAS | 300004453 | FASETRON | 501128-36 | 10 | 2011 |
| 1871 | La Libertad | S.E. CAJABAMBA | CB4045 | MINISTERIO DE ENERGIA Y MINAS | 300004454 | FASETRON | 501127-152 | 5 | 2011 |
| 1872 | La Libertad | S.E. HUAMACHUCO | HM0754 | MINISTERIO DE ENERGIA Y MINAS | 300004455 | FASETRON | 501127-59 | 5 | 2011 |
| 1873 | La Libertad | S.E. CAJABAMBA | CB4046 | MINISTERIO DE ENERGIA Y MINAS | 300004456 | FASETRON | 501127-248 | 5 | 2011 |
| 1874 | La Libertad | S.E. HUAMACHUCO | HM0733 | MUNIC.DIST. HUAMACHUCO | 300004457 | ITB | 712499 | 5 | 2011 |
| 1875 | La Libertad | S.E. CAJABAMBA | CB4047 | MINISTERIO DE ENERGIA Y MINAS | 300004458 | FASETRON | 501128-45 | 10 | 2011 |
| 1876 | La Libertad | S.E. HUAMACHUCO | HM0755 | MINISTERIO DE ENERGIA Y MINAS | 300004459 | FASETRON | 501556-19 | 10 | 2011 |
| 1877 | La Libertad | S.E. HUAMACHUCO | HM0756 | MINISTERIO DE ENERGIA Y MINAS | 300004460 | FASETRON | 501127-63 | 5 | 2011 |
| 1878 | La Libertad | S.E. HUAMACHUCO | HM0619 | MUNIC.DIST. HUAMACHUCO | 300004461 | ITB | 712776 | 10 | 2011 |

| | | | | | | | | | |
|------|-------------|---------------------|--------|-------------------------------|-----------|-------------------|------------|------|------|
| 1879 | La Libertad | S.E. CAJABAMBA | CB4050 | MINISTERIO DE ENERGIA Y MINAS | 300004462 | FASETRON | 501127-180 | 5 | 2011 |
| 1880 | La Libertad | S.E. HUAMACHUCO | HM0737 | MINISTERIO DE ENERGIA Y MINAS | 300004463 | FASETRON | 501128-42 | 10 | 2011 |
| 1881 | La Libertad | S.E. HUAMACHUCO | HM0757 | MINISTERIO DE ENERGIA Y MINAS | 300004464 | FASETRON | 501127-218 | 5 | 2011 |
| 1882 | La Libertad | S.E. HUAMACHUCO | HM0758 | MINISTERIO DE ENERGIA Y MINAS | 300004465 | FASETRON | 501128-44 | 10 | 2011 |
| 1883 | La Libertad | S.E. HUAMACHUCO | HM0759 | MINISTERIO DE ENERGIA Y MINAS | 300004466 | FASETRON | 501128-52 | 10 | 2011 |
| 1884 | La Libertad | S.E. HUAMACHUCO | HM0761 | MINISTERIO DE ENERGIA Y MINAS | 300004467 | FASETRON | 501127-41 | 5 | 2011 |
| 1885 | La Libertad | S.E. HUAMACHUCO | HM0760 | MINISTERIO DE ENERGIA Y MINAS | 300004468 | FASETRON | 501141-14 | 15 | 2011 |
| 1886 | La Libertad | S.E. HUAMACHUCO | HM0762 | MINISTERIO DE ENERGIA Y MINAS | 300004469 | FASETRON | 501556-22 | 10 | 2011 |
| 1887 | La Libertad | S.E. HUAMACHUCO | HM0763 | MINISTERIO DE ENERGIA Y MINAS | 300004470 | FASETRON | 501141-39 | 15 | 2011 |
| 1888 | La Libertad | S.E. HUAMACHUCO | HM0764 | MINISTERIO DE ENERGIA Y MINAS | 300004471 | FASETRON | 501128-28 | 10 | 2011 |
| 1889 | La Libertad | S.E. CAJABAMBA | CB4051 | MINISTERIO DE ENERGIA Y MINAS | 300004472 | FASETRON | 501128-43 | 10 | 2011 |
| 1890 | La Libertad | S.E. CHARAT | OT1386 | COMITE ELECTRIFICACION | 300004473 | I&T ELECTRIC | 5779 | 37.5 | 2004 |
| 1891 | La Libertad | S.E. CAJABAMBA | CB4052 | MINISTERIO DE ENERGIA Y MINAS | 300004474 | FASETRON | 501558-10 | 25 | 2011 |
| 1892 | La Libertad | S.E. LA FLORIDA | OT1387 | MUNI. PROV. DE JULCAN | 300004475 | I&T | 58499-03 | 15 | 2008 |
| 1893 | La Libertad | S.E. LA FLORIDA | OT1388 | MUNI. PROV. DE JULCAN | 300004476 | I&T | 58500-01 | 25 | 2008 |
| 1894 | La Libertad | S.E. LA FLORIDA | OT1389 | MUNI. PROV. DE JULCAN | 300004477 | PROMELSA | 51-1131384 | 25 | 2008 |
| 1895 | La Libertad | S.E. LA FLORIDA | OT1390 | MUNI. PROV. DE JULCAN | 300004478 | PROMELSA | 51-1131382 | 15 | 2006 |
| 1896 | La Libertad | S.E. LA FLORIDA | OT1392 | MUNI. PROV. DE JULCAN | 300004479 | ITB | 384087 | 15 | 2006 |
| 1897 | La Libertad | S.E. LA FLORIDA | OT1393 | MUNI. PROV. DE JULCAN | 300004480 | ITB | 384096 | 25 | 2006 |
| 1898 | La Libertad | S.E. LA FLORIDA | OT1394 | MUNI. PROV. DE JULCAN | 300004481 | ITB | 384091 | 15 | 2006 |
| 1899 | La Libertad | S.E. LA FLORIDA | OT1395 | MUNI. PROV. DE JULCAN | 300004482 | MENAUETT ELECTRIC | 2129-12 | 25 | 2009 |
| 1900 | La Libertad | S.E. LA FLORIDA | OT1396 | MUNI. PROV. DE JULCAN | 300004483 | MENAUETT ELECTRIC | 2168-12 | 25 | 2009 |
| 1901 | La Libertad | S.E. CAJABAMBA | CB4049 | MINISTERIO DE ENERGIA Y MINAS | 300004484 | FASETRON | 501127-211 | 5 | 2011 |
| 1902 | La Libertad | S.E. TRUJILLO NORTE | HI2765 | AVICOLA JB SAC | 300004486 | ELECTRICA | 98029-318 | 50 | 1998 |
| 1903 | La Libertad | S.E. CAJABAMBA | CB4048 | MINISTERIO DE ENERGIA Y MINAS | 300004487 | FASETRON | 501127-133 | 5 | 2011 |
| 1904 | La Libertad | S.E. CAJABAMBA | CB4061 | MINISTERIO DE ENERGIA Y MINAS | 300004488 | FASETRON | 501142-17 | 25 | 2011 |
| 1905 | La Libertad | S.E. CAJABAMBA | CB4058 | MINISTERIO DE ENERGIA Y MINAS | 300004489 | FASETRON | 501128-15 | 10 | 2011 |
| 1906 | La Libertad | S.E. CAJABAMBA | CB4057 | MINISTERIO DE ENERGIA Y MINAS | 300004490 | FASETRON | 501128-56 | 10 | 2011 |
| 1907 | La Libertad | S.E. CAJABAMBA | CB4056 | MINISTERIO DE ENERGIA Y MINAS | 300004491 | FASETRON | 501141-17 | 15 | 2011 |
| 1908 | La Libertad | S.E. CAJABAMBA | CB4053 | MINISTERIO DE ENERGIA Y MINAS | 300004492 | FASETRON | 501128-57 | 10 | 2011 |
| 1909 | La Libertad | S.E. CAJABAMBA | CB4054 | MINISTERIO DE ENERGIA Y MINAS | 300004493 | FASETRON | 501142-09 | 25 | 2011 |
| 1910 | La Libertad | S.E. CAJABAMBA | CB4055 | MINISTERIO DE ENERGIA Y MINAS | 300004494 | FASETRON | 501128-73 | 10 | 2011 |
| 1911 | La Libertad | S.E. CAJABAMBA | CB4059 | MINISTERIO DE ENERGIA Y MINAS | 300004495 | FASETRON | 501128-47 | 10 | 2011 |

| | | | | | | | | | |
|------|-------------|---------------------|--------|---------------------------------------|-----------|---------------------|-----------------|------|------|
| 1912 | La Libertad | S.E. CAJABAMBA | CB4060 | MINISTERIO DE ENERGIA Y MINAS | 300004496 | FASETRON | 501128-68 | 10 | 2011 |
| 1913 | La Libertad | S.E. CAJABAMBA | CB4073 | MINISTERIO DE ENERGIA Y MINAS | 300004497 | FASETRON | 501127-157 | 5 | 2011 |
| 1914 | La Libertad | S.E. CAJABAMBA | CB4067 | MINISTERIO DE ENERGIA Y MINAS | 300004498 | FASETRON | 501127-166 | 5 | 2011 |
| 1915 | La Libertad | S.E. CAJABAMBA | CB4066 | MINISTERIO DE ENERGIA Y MINAS | 300004499 | FASETRON | 501127-92 | 5 | 2011 |
| 1916 | La Libertad | S.E. CAJABAMBA | CB4065 | MINISTERIO DE ENERGIA Y MINAS | 300004500 | FASETRON | 501128-08 | 10 | 2011 |
| 1917 | La Libertad | S.E. CAJABAMBA | CB4063 | MINISTERIO DE ENERGIA Y MINAS | 300004501 | FASETRON | 501128-74 | 10 | 2011 |
| 1918 | La Libertad | S.E. CAJABAMBA | CB4064 | MINISTERIO DE ENERGIA Y MINAS | 300004502 | FASETRON | 501128-76 | 10 | 2011 |
| 1919 | La Libertad | S.E. CAJABAMBA | CB4068 | MINISTERIO DE ENERGIA Y MINAS | 300004503 | FASETRON | 401141-05 | 15 | 2011 |
| 1920 | La Libertad | S.E. CAJABAMBA | CB4062 | MINISTERIO DE ENERGIA Y MINAS | 300004504 | FASETRON | 501128-69 | 10 | 2011 |
| 1921 | La Libertad | S.E. CAJABAMBA | CB4074 | MINISTERIO DE ENERGIA Y MINAS | 300004505 | FASETRON | 501141-06 | 15 | 2011 |
| 1922 | La Libertad | S.E. TRUJILLO SUR | HI2766 | DELOSI S.A. | 300004508 | EPLI SAC | TR2012-06001-01 | 160 | 2012 |
| 1923 | La Libertad | S.E. CAJABAMBA | CB4036 | MINISTERIO DE ENERGIA Y MINAS | 300004511 | FASETRON | 501128-46 | 10 | 2011 |
| 1924 | La Libertad | S.E. TRUJILLO NORTE | HI2767 | AVICOLA JB SAC | 300004512 | ELECTRICA | 98029-318 | 37.5 | 1991 |
| 1925 | La Libertad | S.E. CAJABAMBA | CB4037 | MINISTERIO DE ENERGIA Y MINAS | 300004513 | FASETRON | 501141-07 | 15 | 2011 |
| 1926 | La Libertad | S.E. CAJABAMBA | CB4040 | MINISTERIO DE ENERGIA Y MINAS | 300004514 | FASETRON | 501127-181 | 5 | 2011 |
| 1927 | La Libertad | S.E. TRUJILLO SUR | MO2585 | SR. LUIS FERNANDO VALDIVIEZO CASANOVA | 300004515 | I&T ELECTRIC S.A.C. | 501861 | 15 | 2011 |
| 1928 | La Libertad | S.E. CAJABAMBA | CB4038 | MINISTERIO DE ENERGIA Y MINAS | 300004516 | FASETRON | 501141-31 | 15 | 2011 |
| 1929 | La Libertad | S.E. LA FLORIDA | OT1391 | MUNI. PROV. DE JULCAN | 300004518 | FASETRON | 220170 | 25 | 2012 |
| 1930 | La Libertad | S.E. CAJABAMBA | CB4039 | MINISTERIO DE ENERGIA Y MINAS | 300004519 | FASETRON | 501128-63 | 10 | 2011 |
| 1931 | La Libertad | S.E. CAJABAMBA | CB4041 | MINISTERIO DE ENERGIA Y MINAS | 300004520 | FASETRON | 501128-54 | 10 | 2011 |
| 1932 | La Libertad | S.E. CAJABAMBA | CB4042 | MINISTERIO DE ENERGIA Y MINAS | 300004521 | FASETRON | 501128-09 | 15 | 2011 |
| 1933 | La Libertad | S.E. CAJABAMBA | CB4043 | MINISTERIO DE ENERGIA Y MINAS | 300004522 | FASETRON | 501141-20 | 10 | 2011 |
| 1934 | La Libertad | S.E. CAJABAMBA | CB4044 | MINISTERIO DE ENERGIA Y MINAS | 300004523 | FASETRON | 501128-51 | 10 | 2011 |
| 1935 | La Libertad | S.E. CAJABAMBA | CB4075 | MINISTERIO DE ENERGIA Y MINAS | 300004524 | FASETRON | 501141-27 | 15 | 2011 |
| 1936 | La Libertad | S.E. PALLASCA | SC0290 | MUNI. PROV. DE SANTIAGO DE CHUCO | 300004525 | ITB | 689799 | 15 | 2010 |
| 1937 | La Libertad | S.E. PALLASCA | SC0291 | MUNI. PROV. DE SANTIAGO DE CHUCO | 300004526 | ITB | 689789 | 15 | 2010 |
| 1938 | La Libertad | S.E. PALLASCA | SC0298 | MUNI. PROV. DE SANTIAGO DE CHUCO | 300004527 | ITB | 637708 | 10 | 2011 |
| 1939 | La Libertad | S.E. PALLASCA | SC0293 | MUNI. PROV. DE SANTIAGO DE CHUCO | 300004528 | ITB | 668938 | 15 | 2010 |
| 1940 | La Libertad | S.E. PALLASCA | SC0294 | MUNI. PROV. DE SANTIAGO DE CHUCO | 300004529 | ITB | 731475 | 5 | 2011 |
| 1941 | La Libertad | S.E. PALLASCA | SC0295 | MUNI. PROV. DE SANTIAGO DE CHUCO | 300004530 | ITB | 731479 | 5 | 2011 |
| 1942 | La Libertad | S.E. PALLASCA | SC0284 | MUNI. PROV. DE SANTIAGO DE CHUCO | 300004531 | ITB | 689784 | 15 | 2010 |
| 1943 | La Libertad | S.E. PALLASCA | SC0285 | MUNI. PROV. DE SANTIAGO DE CHUCO | 300004532 | ITB | 730806 | 15 | 2011 |
| 1944 | La Libertad | S.E. PALLASCA | SC0286 | MUNI. PROV. DE SANTIAGO DE CHUCO | 300004533 | ITB | 689802 | 15 | 2011 |

| | | | | | | | | | |
|------|-------------|------------------------|--------|------------------------------------|-----------|-----------------|-----------------|------|------|
| 1945 | La Libertad | S.E. PALLASCA | SC0289 | MUNI. PROV. DE SANTIAGO DE CHUCO | 300004534 | ITB | 689796 | 15 | 2010 |
| 1946 | La Libertad | S.E. PALLASCA | SC0296 | MUNI. PROV. DE SANTIAGO DE CHUCO | 300004535 | ITB | 668934 | 15 | 2010 |
| 1947 | La Libertad | S.E. PALLASCA | SC0297 | MUNI. PROV. DE SANTIAGO DE CHUCO | 300004536 | ITB | 666481 | 25 | 2010 |
| 1948 | La Libertad | S.E. PALLASCA | SC0292 | MUNI. PROV. DE SANTIAGO DE CHUCO | 300004537 | ITB | 689791 | 15 | 2010 |
| 1949 | La Libertad | S.E. PALLASCA | SC0287 | MUNI. PROV. DE SANTIAGO DE CHUCO | 300004540 | ITB | 730804 | 15 | 2011 |
| 1950 | La Libertad | S.E. TRUJILLO SUR | HI2416 | TIM PERU S.A.C. | 300004541 | ABB | L701255-01 | 200 | 2001 |
| 1951 | La Libertad | S.E. PALLASCA | SC0288 | MUNI. PROV. DE SANTIAGO DE CHUCO | 300004542 | ITB | 689797 | 15 | 2011 |
| 1952 | La Libertad | S.E. PALLASCA | SC0205 | Munic.Dist de Quiruvilca | 300004543 | | NULL | NULL | NULL |
| 1953 | La Libertad | S.E. PALLASCA | SC0209 | Munic.Dist de Quiruvilca | 300004544 | | NULL | NULL | NULL |
| 1954 | La Libertad | S.E. PORVENIR | HI2768 | FACTORIA PALACIO SAC | 300004545 | CEA | 36375 | 100 | 2012 |
| 1955 | La Libertad | S.E. TRUJILLO SUR | HI2769 | REAL PLAZA | 300004547 | CEA | 34460-03 | 1250 | 2007 |
| 1956 | La Libertad | S.E. TRUJILLO SUR | HI2770 | REAL PLAZA | 300004548 | CEA | 34460-01 | 1250 | 2007 |
| 1957 | La Libertad | S.E. TRUJILLO SUR | HI2772 | STYLOS | 300004549 | FASETRON S.R.L. | 17770 | 800 | 2008 |
| 1958 | La Libertad | S.E. TRUJILLO SUR | HI2771 | REAL PLAZA | 300004550 | CEA | 34460-02 | 1250 | 2007 |
| 1959 | La Libertad | S.E. HUAMACHUCO | HM0765 | MINISTERIO DE ENERGÍA Y MINAS | 300004551 | FASETRON | 501127-172 | 5 | 2011 |
| 1960 | La Libertad | S.E. OTUZCO | OT1397 | MUNI. PROV. DE OTUZCO | 300004552 | I&T ELECTRIC | 500916 | 15 | 2010 |
| 1961 | La Libertad | S.E. TRUJILLO NORTE | HI2774 | INDUSTRIAS Y COMERCIALIZADORA ASG. | 300004553 | CEA | 36390 | 250 | 2012 |
| 1962 | La Libertad | S.E. TRUJILLO SUR | HI2773 | DELOSI | 300004554 | ELECIN | 12759 | 315 | 2007 |
| 1963 | La Libertad | S.E. LA FLORIDA | OT0320 | MINISTERIO DE ENERGIA Y MINAS | 300004555 | ELECTRIC POWER | T-42537 | 15 | 2004 |
| 1964 | La Libertad | S.E. LA FLORIDA | OT0322 | MINISTERIO DE ENERGIA Y MINAS | 300004556 | ELECTRIC POWER | T-42536 | 15 | 2004 |
| 1965 | La Libertad | S.E. LA FLORIDA | OT0323 | MINISTERIO DE ENERGIA Y MINAS | 300004557 | ELECTRIC POWER | T-42542 | 25 | 2004 |
| 1966 | La Libertad | S.E. LA FLORIDA | OT0324 | MINISTERIO DE ENERGIA Y MINAS | 300004558 | POWER ELECTRIC | T-42535 | 15 | 2004 |
| 1967 | La Libertad | S.E. LA FLORIDA | OT0325 | MINISTERIO DE ENERGIA Y MINAS | 300004559 | POWER ELECTRIC | 42540 | 25 | 2004 |
| 1968 | La Libertad | S.E. LA FLORIDA | OT0326 | MINISTERIO DE ENERGIA Y MINAS | 300004560 | POWER ELECTRIC | T-42543 | 25 | 2004 |
| 1969 | La Libertad | S.E. LA FLORIDA | OT0327 | MINISTERIO DE ENERGIA Y MINAS | 300004561 | FASETRON | 220180 | 10 | 2011 |
| 1970 | La Libertad | S.E. LA FLORIDA | OT0328 | MINISTERIO DE ENERGIA Y MINAS | 300004562 | FASETRON | 220181 | 10 | 2011 |
| 1971 | La Libertad | S.E. LA FLORIDA | OT0331 | MINISTERIO DE ENERGIA Y MINAS | 300004563 | | 52806 | 10 | NULL |
| 1972 | La Libertad | S.E. LA FLORIDA | OT0332 | MINISTERIO DE ENERGIA Y MINAS | 300004564 | POWER ELECTRIC | 42533 | 15 | 2004 |
| 1973 | La Libertad | S.E. TRUJILLO NORTE | HI2775 | INDUSTRIAS & COMERCIAL V.U.E.I.R.L | 300004565 | EPLI SAC | TR2012-05042-01 | 200 | 2012 |
| 1974 | La Libertad | S.E. LA FLORIDA | OT0333 | MINISTERIO DE ENERGIA Y MINAS | 300004566 | POWER ELECTRIC | T-42541 | 25 | 2004 |
| 1975 | La Libertad | S.E. LA FLORIDA | OT0335 | MINISTERIO DE ENERGIA Y MINAS | 300004567 | | 17622 | 15 | NULL |
| 1976 | La Libertad | S.E. LA FLORIDA | OT0336 | MINISTERIO DE ENERGIA Y MINAS | 300004568 | | 17621 | 15 | NULL |
| 1977 | La Libertad | S.E. TRUJILLO NOROESTE | HI2776 | SEDALIB S.A. | 300004569 | H&P | 3839 | 75 | 2012 |

| | | | | | | | | | |
|------|-------------|-----------------|--------|-------------------------------|-----------|----------------|------------|----|------|
| 1978 | La Libertad | S.E. LA FLORIDA | OT0338 | MINISTERIO DE ENERGIA Y MINAS | 300004572 | ELECTRIC POWER | 42544 | 25 | 2004 |
| 1979 | La Libertad | S.E. LA FLORIDA | OT0339 | MINISTERIO DE ENERGIA Y MINAS | 300004573 | FASETRON | 501144-03 | 5 | 2011 |
| 1980 | La Libertad | S.E. LA FLORIDA | OT0321 | MINISTERIO DE ENERGIA Y MINAS | 300004574 | ELECTRIC POWER | T-42534 | 15 | 2004 |
| 1981 | La Libertad | S.E. LA FLORIDA | OT0342 | MINISTERIO DE ENERGIA Y MINAS | 300004575 | FASETRON | 501144-02 | 5 | 2011 |
| 1982 | La Libertad | S.E. LA FLORIDA | OT0343 | MINISTERIO DE ENERGIA Y MINAS | 300004576 | ELECTRIC POWER | T-52895 | 10 | 2006 |
| 1983 | La Libertad | S.E. LA FLORIDA | OT0344 | MINISTERIO DE ENERGIA Y MINAS | 300004577 | FASETRON | 501144-04 | 5 | 2011 |
| 1984 | La Libertad | S.E. LA FLORIDA | OT0340 | MINISTERIO DE ENERGIA Y MINAS | 300004578 | ELECTRIC POWER | T-42538 | 15 | 2004 |
| 1985 | La Libertad | S.E. LA FLORIDA | OT0345 | MINISTERIO DE ENERGIA Y MINAS | 300004579 | ELECTRIC POWER | 52898 | 25 | 2006 |
| 1986 | La Libertad | S.E. LA FLORIDA | OT0341 | MINISTERIO DE ENERGIA Y MINAS | 300004580 | ELECTRIC POWER | T-42539 | 15 | 2004 |
| 1987 | La Libertad | S.E. LA FLORIDA | OT0347 | MINISTERIO DE ENERGIA Y MINAS | 300004581 | FASETRON | 220182 | 15 | 2011 |
| 1988 | La Libertad | S.E. LA FLORIDA | OT0348 | MINISTERIO DE ENERGIA Y MINAS | 300004582 | FASETRON | 501144-06 | 5 | 2011 |
| 1989 | La Libertad | S.E. LA FLORIDA | OT0349 | MINISTERIO DE ENERGIA Y MINAS | 300004583 | FASETRON | 501144-01 | 5 | 2011 |
| 1990 | La Libertad | S.E. LA FLORIDA | OT0350 | MINISTERIO DE ENERGIA Y MINAS | 300004584 | ELECTRIC POWER | T-21668 | 10 | 2002 |
| 1991 | La Libertad | S.E. LA FLORIDA | OT0346 | MINISTERIO DE ENERGIA Y MINAS | 300004585 | ELECTRIC POWER | 529910 | 10 | 2006 |
| 1992 | La Libertad | S.E. LA FLORIDA | OT0352 | MINISTERIO DE ENERGIA Y MINAS | 300004586 | ELECTRIC POWER | T-52906 | 15 | 2002 |
| 1993 | La Libertad | S.E. LA FLORIDA | OT0351 | MINISTERIO DE ENERGIA Y MINAS | 300004587 | ELECTRIC POWER | T-21667 | 15 | 2002 |
| 1994 | La Libertad | S.E. LA FLORIDA | OT0337 | MINISTERIO DE ENERGIA Y MINAS | 300004588 | FASETRON | 501559 | 5 | 2011 |
| 1995 | La Libertad | S.E. LA FLORIDA | OT0334 | MINISTERIO DE ENERGIA Y MINAS | 300004589 | FASETRON | 501144-07 | 5 | 2011 |
| 1996 | La Libertad | S.E. LA FLORIDA | OT0330 | MINISTERIO DE ENERGIA Y MINAS | 300004590 | FASETRON | 501144-05 | 5 | 2011 |
| 1997 | La Libertad | S.E. LA FLORIDA | OT0329 | MINISTERIO DE ENERGIA Y MINAS | 300004591 | | OT-598906 | 10 | NULL |
| 1998 | La Libertad | S.E. HUAMACHUCO | HM0598 | MUNIC.DIST. HUAMACUHU | 300004592 | ITB | 712501 | 5 | 2011 |
| 1999 | La Libertad | S.E. LA FLORIDA | OT0353 | MINISTERIO DE ENERGIA Y MINAS | 300004593 | ELECTRIC POWER | T-52899 | 25 | 2006 |
| 2000 | La Libertad | S.E. LA FLORIDA | OT0354 | MINISTERIO DE ENERGIA Y MINAS | 300004594 | FASETRON | 501144-08 | 5 | 2011 |
| 2001 | La Libertad | S.E. LA FLORIDA | OT0355 | MINISTERIO DE ENERGIA Y MINAS | 300004595 | ELECTRIC POWER | T-21669 | 10 | 2002 |
| 2002 | La Libertad | S.E. LA FLORIDA | OT0356 | MINISTERIO DE ENERGIA Y MINAS | 300004596 | Electric Power | T-21666 | 15 | 2002 |
| 2003 | La Libertad | S.E. LA FLORIDA | OT0357 | MINISTERIO DE ENERGIA Y MINAS | 300004597 | FASETRON | 220183 | 25 | 2011 |
| 2004 | La Libertad | S.E. LA FLORIDA | OT0358 | MINISTERIO DE ENERGIA Y MINAS | 300004598 | ELECTRIC POWER | 52995 | 15 | 2006 |
| 2005 | La Libertad | S.E. LA FLORIDA | OT0359 | MINISTERIO DE ENERGIA Y MINAS | 300004599 | ELECTRIC POWER | 52901 | 15 | 2006 |
| 2006 | La Libertad | S.E. LA FLORIDA | OT0360 | MINISTERIO DE ENERGIA Y MINAS | 300004600 | ELECTRIC POWER | 52902 | 15 | 2006 |
| 2007 | La Libertad | S.E. LA FLORIDA | OT0361 | MINISTERIO DE ENERGIA Y MINAS | 300004601 | ELECTRIC POWER | T-52904 | 15 | 2006 |
| 2008 | La Libertad | S.E. LA FLORIDA | OT0363 | MINISTERIO DE ENERGIA Y MINAS | 300004602 | Electric Power | 17620 | 25 | 2007 |
| 2009 | La Libertad | S.E. LA FLORIDA | OT0364 | MINISTERIO DE ENERGIA Y MINAS | 300004603 | PROMELSA | S1-1131756 | 10 | 2008 |
| 2010 | La Libertad | S.E. LA FLORIDA | OT0365 | MINISTERIO DE ENERGIA Y MINAS | 300004604 | FASETRON | 220184 | 10 | 2011 |

| | | | | | | | | | |
|------|-------------|------------------------|--------|---------------------------------------|-----------|----------------------|------------------|------|------|
| 2011 | La Libertad | S.E. LA FLORIDA | OT0366 | MINISTERIO DE ENERGIA Y MINAS | 300004605 | ELECTRIC POWER | 52903 | 15 | 2006 |
| 2012 | La Libertad | S.E. LA FLORIDA | OT0367 | MINISTERIO DE ENERGIA Y MINAS | 300004606 | ELECTRIC POWER | OT-52900 | 25 | 2006 |
| 2013 | La Libertad | S.E. LA FLORIDA | OT0362 | MINISTERIO DE ENERGIA Y MINAS | 300004608 | PROMELSA | 51-1131757 | 10 | 2008 |
| 2014 | La Libertad | S.E. VIRU | VI0485 | BEGGIE INC. SUCURSAL PERU | 300004609 | I&T ELECTRIC S.A.C. | 502576 | 25 | 2012 |
| 2015 | La Libertad | S.E. OTUZCO | OT1398 | MUNI. PROV. DE OTUZCO | 300004610 | I & T | 502257 | 75 | 2012 |
| 2016 | La Libertad | S.E. TRUJILLO NORTE | HI2758 | CREDITEX | 300004611 | BROWN BOVERI IND. CA | L13223 | 1250 | 1976 |
| 2017 | La Libertad | S.E. TRUJILLO NORTE | HI2758 | CREDITEX | 300004612 | BROWN BOVERI IND. CA | L13225 | 1250 | 1976 |
| 2018 | La Libertad | S.E. TRUJILLO NORTE | HI2759 | CREDITEX | 300004613 | BROWN BOVERI IND. CA | L15279 | 250 | 1981 |
| 2019 | La Libertad | S.E. TRUJILLO NORTE | HI2759 | CREDITEX | 300004614 | BROWN BOVERI IND. CA | L15275 | 1250 | 1981 |
| 2020 | La Libertad | S.E. VIRU | VI0470 | LAS BRISAS S.A.C. | 300004615 | EPLI SAC | TR2011-04005-01 | 50 | 2011 |
| 2021 | La Libertad | S.E. TRUJILLO SUR | HI2744 | Corporación LINDLEY | 300004616 | EPLI SAC | TR2011-09099-01 | 1600 | 2011 |
| 2022 | La Libertad | S.E. TRUJILLO SUR | HI2744 | Corporación LINDLEY | 300004617 | EPLI SAC | TR2011-05033-02 | 1600 | 2011 |
| 2023 | La Libertad | S.E. TRUJILLO SUR | HI2745 | Corporación LINDLEY | 300004618 | EPLI SAC | TR2011-05034-01 | 1600 | 2011 |
| 2024 | La Libertad | S.E. TRUJILLO SUR | HI2746 | Corporación LINDLEY | 300004619 | EPLI SAC | TR2011-05033-03 | 1600 | 2011 |
| 2025 | La Libertad | S.E. TRUJILLO SUR | HI2746 | Corporación LINDLEY | 300004620 | EPLI SAC | TR2011-09097-01 | 1600 | 2011 |
| 2026 | La Libertad | S.E. TRUJILLO SUR | HI2747 | Corporación LINDLEY | 300004621 | EPLI SAC | TR2011-05033-04 | 1600 | 2011 |
| 2027 | La Libertad | S.E. TRUJILLO SUR | HI2747 | Corporación LINDLEY | 300004622 | EPLI SAC | TR2011-05033-04 | 1600 | 2011 |
| 2028 | La Libertad | S.E. VIRU | VI0471 | Sociedad Agrícola Virú S.A. | 300004623 | H&P Industrial | 8128 | 125 | 2010 |
| 2029 | La Libertad | S.E. VIRU | VI0472 | Soc. Agrícola Viru - SAVSA | 300004624 | I&T Electric | 501987 | 75 | 2012 |
| 2030 | La Libertad | S.E. VIRU | VI0473 | Soc. Agrícola Viru - SAVSA | 300004625 | I&T Electric | 501915-02 | 250 | 2011 |
| 2031 | La Libertad | S.E. VIRU | VI0474 | Soc. Agrícola Viru - SAVSA | 300004626 | I&T Electric | 501916 | 200 | 2011 |
| 2032 | La Libertad | S.E. VIRU | VI0475 | Soc. Agrícola Viru - SAVSA | 300004627 | I&T Electric | 501915-01 | 250 | 2011 |
| 2033 | La Libertad | S.E. TRUJILLO NOROESTE | HI2777 | PENTA MALLS 1 S.A.C. | 300004628 | SCHNEIDER - Electric | 783656-01 | 630 | 2012 |
| 2034 | La Libertad | S.E. VIRU | VI0486 | SOCIEDAD AGRICOLA C&M SAC | 300004630 | MENAUTT ELECTRIC SAC | 2353-04 | 75 | 2011 |
| 2035 | La Libertad | S.E. TRUJILLO NORTE | HI2778 | TRACTORES ANDINOS DEL PERU | 300004631 | BROWN BOVERI | 12567 | 500 | 1975 |
| 2036 | La Libertad | S.E. TRUJILLO SUR | HI2779 | MUNI. PROV. DE TRUJILLO | 300004634 | I&T ELECTRIC | 502480 | 125 | 2012 |
| 2037 | La Libertad | S.E. TRUJILLO SUR | HI2780 | MUNI. PROV. DE TRUJILLO | 300004635 | I&T ELECTRIC | 502478 | 50 | 2012 |
| 2038 | La Libertad | S.E. TRUJILLO SUR | HI2781 | EL ROCIO S.A. | 300004636 | EPLI SAC | TR2012-06051-01 | 2000 | 2012 |
| 2039 | La Libertad | S.E. VIRU | VI0487 | SOCIEDAD AGRICOLA VIRÚ S.A. | 300004637 | ELKO | 118028001 | 1250 | 2012 |
| 2040 | La Libertad | S.E. VIRU | VI0488 | AGRICOLA ALPAMAYO S.A. | 300004638 | COREMEI SRL | 2064 | 160 | 2012 |
| 2041 | La Libertad | S.E. TRUJILLO SUR | HI2004 | Cia. Peruana de Radiodifusion | 300004639 | HP&T ELECTRIC | 1785 | 125 | 2012 |
| 2042 | La Libertad | S.E. PALLASCA | SC0299 | MUNICIPALIDAD DISTRITAL DE ANGASMARCA | 300004641 | FASETRON | 220687 | 15 | 2012 |
| 2043 | La Libertad | S.E. TRUJILLO NORTE | HI2782 | TUBERIAS PLASTICA SAC | 300004642 | EPLI SAC | TR-2012-06062-01 | 500 | 2012 |

| | | | | | | | | | |
|------|-------------|------------------------|--------|-----------------------------------|-----------|---------------------|------------------|------|------|
| 2044 | La Libertad | S.E. TRUJILLO NORTE | HI2782 | TUBERIAS PLASTICA SAC | 300004643 | EPLI SAC | TR-2012-06061-01 | 500 | 2012 |
| 2045 | La Libertad | S.E. TRUJILLO SUR | HI2783 | SUPERMERCADOS PERUANOS S.A | 300004655 | COLOMBO | 15693 | 630 | 2012 |
| 2046 | La Libertad | S.E. VIRU | VI0489 | EMPRESA BEGGIE PERU S.A. | 300004658 | I&T ELECTRIC S.A.C. | 502578 | 160 | 2012 |
| 2047 | La Libertad | S.E. TRUJILLO SUR | HI2784 | CENTRO AMERICANO EL CULTURAL | 300004659 | EPLI SAC | TR-2012-10072-01 | 315 | 2012 |
| 2048 | La Libertad | S.E. HUAMACHUCO | HM0766 | MUNI. PROV. DE SANCHEZ CARRION | 300004660 | I&T ELECTRIC | 502586-01 | 10 | 2012 |
| 2049 | La Libertad | S.E. HUAMACHUCO | HM0767 | MUNI. PROV. DE SANCHEZ CARRION | 300004661 | I&T ELECTRIC | 502586-02 | 10 | 2012 |
| 2050 | La Libertad | S.E. HUAMACHUCO | HM0768 | MUNI. PROV. DE SANCHEZ CARRION | 300004662 | I&T ELECTRIC | 502587-01 | 15 | 2012 |
| 2051 | La Libertad | S.E. HUAMACHUCO | HM0769 | MUNI. PROV. DE SANCHEZ CARRION | 300004663 | I&T ELECTRIC | 502586-03 | 10 | 2012 |
| 2052 | La Libertad | S.E. HUAMACHUCO | HM0770 | MUNI. PROV. DE SANCHEZ CARRION | 300004664 | I&T ELECTRIC | 502586-05 | 10 | 2012 |
| 2053 | La Libertad | S.E. HUAMACHUCO | HM0771 | MUNI. PROV. DE SANCHEZ CARRION | 300004665 | I&T ELECTRIC | 502586-04 | 10 | 2012 |
| 2054 | La Libertad | S.E. HUAMACHUCO | HM0772 | MUNI. PROV. DE SANCHEZ CARRION | 300004666 | I&T ELECTRIC | 502587-02 | 15 | 2012 |
| 2055 | La Libertad | S.E. OTUZCO | OT1408 | AMERICA MOVIL PERU SAC | 300004667 | TRIDAN | 100-013 | 5 | 2012 |
| 2056 | La Libertad | S.E. HUAMACHUCO | HM0773 | MUNI. PROV. DE SANCHEZ CARRION | 300004668 | I&T ELECTRIC | 502589-03 | 15 | 2012 |
| 2057 | La Libertad | S.E. HUAMACHUCO | HM0774 | MUNI. PROV. DE SANCHEZ CARRION | 300004669 | I&T ELECTRIC | 502589-02 | 15 | 2012 |
| 2058 | La Libertad | S.E. HUAMACHUCO | HM0775 | MUNI. PROV. DE SANCHEZ CARRION | 300004670 | I&T ELECTRIC | 501279-06 | 10 | 2011 |
| 2059 | La Libertad | S.E. SALAVERRY | SY2544 | INVERSIONES SACRAMENTO | 300004671 | I&T ELECTRIC S.A.C. | 502804 | 160 | 2013 |
| 2060 | La Libertad | S.E. HUAMACHUCO | HM0776 | MUNI. PROV. DE SANCHEZ CARRION | 300004672 | I&T ELECTRIC | 502589-01 | 15 | 2012 |
| 2061 | La Libertad | S.E. HUAMACHUCO | HM0777 | MUNI. PROV. DE SANCHEZ CARRION | 300004673 | I&T ELECTRIC | 502588-01 | 10 | 2012 |
| 2062 | La Libertad | S.E. HUAMACHUCO | HM0779 | MUNI. PROV. DE SANCHEZ CARRION | 300004674 | I&T ELECTRIC | 502588-04 | 10 | 2012 |
| 2063 | La Libertad | S.E. HUAMACHUCO | HM0780 | MUNI. PROV. DE SANCHEZ CARRION | 300004675 | I&T ELECTRIC | 502588-02 | 10 | 2012 |
| 2064 | La Libertad | S.E. HUAMACHUCO | HM0781 | MUNI. PROV. DE SANCHEZ CARRION | 300004676 | I&T ELECTRIC | 502588-05 | 10 | 2012 |
| 2065 | La Libertad | S.E. HUAMACHUCO | HM0778 | MUNI. PROV. DE SANCHEZ CARRION | 300004677 | I&T ELECTRIC | 502588-03 | 10 | 2012 |
| 2066 | La Libertad | S.E. PALLASCA | SC0300 | MUNI. DIST. DE ANGASMARCA | 300004678 | FASETRON | 220631 | 25 | 2012 |
| 2067 | La Libertad | S.E. PALLASCA | SC0301 | MUNI. DIST. DE ANGASMARCA | 300004679 | FASETRON | 220629 | 10 | 2012 |
| 2068 | La Libertad | S.E. PALLASCA | SC0302 | MUNI. DIST. DE ANGASMARCA | 300004680 | FASETRON | 220630 | 25 | 2012 |
| 2069 | La Libertad | S.E. OTUZCO | OT1401 | CONSEJO MENOR DEL C. P. LLAUGUEDA | 300004682 | NTV | T-0579 | 25 | 2012 |
| 2070 | La Libertad | S.E. OTUZCO | OT1402 | CONSEJO MENOR DEL C.P. LLAUGUEDA | 300004683 | NTV | T-0580 | 25 | 2012 |
| 2071 | La Libertad | S.E. OTUZCO | OT1403 | CONSEJO MENOR DEL C.P. LLAUGUEDA | 300004684 | NTV | T-0578 | 25 | 2012 |
| 2072 | La Libertad | S.E. OTUZCO | OT1404 | NEXTEL DEL PERU S.A.C. | 300004685 | GENERAL ELECTRIC | 502530 | 10 | 2012 |
| 2073 | La Libertad | S.E. TRUJILLO NOROESTE | HI2785 | VILLA MUNICIPAL BOLIVARIANA | 300004686 | | NULL | 250 | NULL |
| 2074 | La Libertad | S.E. VIRU | VI0490 | AGRO DEPOST SAC | 300004687 | EVSA | 73802 | 100 | 2013 |
| 2075 | La Libertad | S.E. CHARAT | OT1405 | MUNI. DIST. DE CHARAT | 300004688 | RESELEC | 1544-10 | 37.5 | 2012 |
| 2076 | La Libertad | S.E. HUAMACHUCO | HM0782 | MUNI. DIST. DE SANAGORAN | 300004692 | NTV | T - 0403 | 50 | 2012 |

| | | | | | | | | | |
|------|-------------|---------------------|--------|---|-----------|--------------------------|------------|------|------|
| 2077 | La Libertad | S.E. PALLASCA | SC0303 | MUNI. DIST. SANTA CRUZ DE CHUCA | 300004700 | I&T | S02855 | 10 | 2013 |
| 2078 | La Libertad | S.E. PALLASCA | SC0304 | Muni. Dist. Santa Cruz de Chuca | 300004701 | I&T | S02831 | 5 | 2013 |
| 2079 | La Libertad | S.E. PALLASCA | SC0305 | MUNI. DIST. SANTA CRUZ DE CHUCA | 300004704 | I&T | 502832-02 | 10 | 2013 |
| 2080 | La Libertad | S.E. PALLASCA | SC0306 | MUNI. DIST. SANTA CRUZ DE CHUCA | 300004705 | I&T | 502832-03 | 10 | 2013 |
| 2081 | La Libertad | S.E. PALLASCA | SC0307 | MUNI. DIST. SANTA CRUZ DE CHUCA | 300004706 | I&T | 502832-01 | 10 | 2013 |
| 2082 | La Libertad | S.E. PALLASCA | SC0308 | MUNI. DIST. SANTA CRUZ DE CHUCA | 300004707 | I&T | 502833 | 25 | 2013 |
| 2083 | La Libertad | S.E. TRUJILLO SUR | HI2786 | C. E. P. SAN JOSE OBRERO MARIANISTAS | 300004708 | H&P | 1322-A | 125 | 2013 |
| 2084 | La Libertad | S.E. TRUJILLO NORTE | HI2787 | ESTACIÓN DE SERVICIOS DE COMBUSTIBLES EL MILAGR | 300004709 | FASETRON | 230071 | 50 | 2013 |
| 2085 | La Libertad | S.E. VIRU | VI0491 | DANPER | 300004710 | DELGROSA | 142923-TI | 160 | 2005 |
| 2086 | La Libertad | S.E. VIRU | VI0492 | DANPER | 300004711 | ELKO | S3-1111195 | 100 | 2007 |
| 2087 | La Libertad | S.E. VIRU | VI0495 | SOCIEDAD AGRICOLA VIRÚ S.A. | 300004712 | I&T ELECTRIC | 502746 | 100 | 2013 |
| 2088 | La Libertad | S.E. VIRU | VI0493 | SOCIEDAD AGRICOLA VIRÚ S.A. | 300004713 | I&T Electric | S02673 | 37.5 | 2012 |
| 2089 | La Libertad | S.E. VIRU | VI0494 | SOCIEDAD AGRICOLA VIRÚ S.A. | 300004714 | EPLISAC | TG-110-01 | 200 | 2004 |
| 2090 | La Libertad | S.E. HUAMACHUCO | HM0783 | MUNI. PROV. DE SÁNCHEZ CARRIÓN | 300004715 | MENAU TT ELECTRIC | 3407-10 | 10 | 2012 |
| 2091 | La Libertad | S.E. HUAMACHUCO | HM0784 | MUNI. PROV. DE SÁNCHEZ CARRIÓN | 300004716 | MENAU TT ELECTRIC | 3408-10 | 10 | 2012 |
| 2092 | La Libertad | S.E. HUAMACHUCO | HM0786 | MUNI. PROV. DE SÁNCHEZ CARRIÓN | 300004717 | MENAU TT ELECTRIC | 3415-10 | 25 | 2012 |
| 2093 | La Libertad | S.E. HUAMACHUCO | HM0785 | MUNI. PROV. DE SÁNCHEZ CARRIÓN | 300004718 | MENAU TT ELECTRIC | 3409-10 | 10 | 2012 |
| 2094 | La Libertad | S.E. HUAMACHUCO | HM0787 | MUNI. PROV. DE SÁNCHEZ CARRIÓN | 300004719 | MENAU TT ELECTRIC | 3413-10 | 15 | 2012 |
| 2095 | La Libertad | S.E. HUAMACHUCO | HM0788 | MUNI. PROV. DE SÁNCHEZ CARRIÓN | 300004720 | MENAU TT ELECTRIC | 3403-10 | 10 | 2012 |
| 2096 | La Libertad | S.E. HUAMACHUCO | HM0789 | MUNI. PROV. DE SÁNCHEZ CARRIÓN | 300004721 | MENAU TT ELECTRIC | 3416-10 | 37.5 | 2012 |
| 2097 | La Libertad | S.E. HUAMACHUCO | HM0790 | MUNI. PROV. DE SÁNCHEZ CARRIÓN | 300004722 | MENAU TT ELECTRIC | 3411-10 | 10 | 2012 |
| 2098 | La Libertad | S.E. HUAMACHUCO | HM0791 | MUNI. PROV. DE SÁNCHEZ CARRIÓN | 300004723 | MENAU TT ELECTRIC | 3404-10 | 10 | 2012 |
| 2099 | La Libertad | S.E. OTUZCO | OT1406 | MUNI. PROV. DE OTUZCO | 300004724 | GARAL ELECTRIC | 502829 | 10 | 2013 |
| 2100 | La Libertad | S.E. TRUJILLO NORTE | HI2788 | PERUANA DE PETROLEO S.A.C. | 300004725 | Menau tt Electric S.A.C. | 3529-02 | 50 | 2013 |
| 2101 | La Libertad | S.E. OTUZCO | OT1407 | MUNI. PROV. DE OTUZCO | 300004726 | RESELEC | 1518-06 | 15 | 2012 |
| 2102 | La Libertad | S.E. HUAMACHUCO | HM0792 | MUNI. PROV. DE SÁNCHEZ CARRIÓN | 300004727 | MENAU TT ELECTRIC | 3406-10 | 10 | 2012 |
| 2103 | La Libertad | S.E. HUAMACHUCO | HM0794 | MUNI. PROV. DE SÁNCHEZ CARRIÓN | 300004728 | MENAU TT ELECTRIC | 3412-10 | 15 | 2012 |
| 2104 | La Libertad | S.E. HUAMACHUCO | HM0793 | MUNI. PROV. DE SÁNCHEZ CARRIÓN | 300004729 | MENAU TT ELECTRIC | 3410-10 | 10 | 2012 |
| 2105 | La Libertad | S.E. HUAMACHUCO | HM0795 | MUNI. PROV. DE SÁNCHEZ CARRIÓN | 300004730 | MENAU TT ELECTRIC | 3414-10 | 15 | 2012 |
| 2106 | La Libertad | S.E. HUAMACHUCO | HM0796 | MUNI. PROV. DE SÁNCHEZ CARRIÓN | 300004731 | MENAU TT ELECTRIC | 3405-10 | 10 | 2012 |
| 2107 | La Libertad | S.E. PALLASCA | SC0309 | MUNI. DIST. DE ANGASMARCA | 300004732 | FASETRON | 220442 | 10 | 2012 |
| 2108 | La Libertad | S.E. PALLASCA | SC0310 | MUNI. DIST. DE ANGASMARCA | 300004733 | FASETRON | 220687 | 15 | 2012 |
| 2109 | La Libertad | S.E. TRUJILLO SUR | HI2789 | LA POSITIVA SEGUROS Y REASEGUROS | 300004734 | GBE | 8840.1 | 500 | 2013 |

| | | | | | | | | | |
|------|-------------|------------------------|--------|--|-----------|------------------|-----------------|------|------|
| 2110 | La Libertad | S.E. PALLASCA | SC0311 | MUNI. DIST. DE ANGASMARCA | 300004735 | FASETRON | 220443 | 10 | 2012 |
| 2111 | La Libertad | S.E. TRUJILLO NOROESTE | HI2790 | SEDALIB S.A. | 300004736 | MENEAUTT E. | 3400-10 | 40 | 2012 |
| 2112 | La Libertad | S.E. TRUJILLO SUR | HI2791 | HIELOS AVE FENIX S.A.C. | 300004737 | EPLI SAC | TR2012-01046-01 | 100 | 2012 |
| 2113 | La Libertad | S.E. TRUJILLO NORTE | HI2792 | INDUSTRIAS METALICAS PAIRAZAMAN S.A.C. | 300004739 | NT&TV S.A.C. | T-0565 | 100 | 2012 |
| 2114 | La Libertad | S.E. TRUJILLO NORTE | HI2793 | HISTRON PERU S.A. | 300004741 | ELECTVOLT | 22706 | 350 | 2012 |
| 2115 | La Libertad | S.E. HUAMACHUCO | HM0797 | CORPORACION DEL CENTRO SAC | 300004745 | EPLI SAC | TR2010-01066-01 | 2000 | 2010 |
| 2116 | La Libertad | S.E. TRUJILLO SUR | HI2794 | GOBIERNO REGIONAL DE LA LIBERTAD | 300004746 | EPLI S.A.C | TR2013-02102-01 | 160 | 2013 |
| 2117 | La Libertad | S.E. TRUJILLO SUR | HI2795 | BMOTORS SAC | 300004747 | H&P | 3943 | 75 | 2013 |
| 2118 | La Libertad | S.E. TRUJILLO NORTE | HI2796 | TRANSPORTES JGG E.I.R.L. | 300004749 | CEA | 36666 | 250 | 2012 |
| 2119 | La Libertad | S.E. HUAMACHUCO | HM0798 | MUNI. PROV. DE SÁNCHEZ CARRIÓN | 300004752 | I&T ELECTRIC | 502966 | 10 | 2013 |
| 2120 | La Libertad | S.E. TRUJILLO NORTE | HI2797 | EPENSA | 300004753 | ELECTRO VARA SAC | 75304 | 1000 | 2013 |
| 2121 | La Libertad | S.E. TRUJILLO NORTE | HI2797 | EPENSA | 300004754 | ELECTRO VARA SAC | 754.04 | 200 | 2013 |
| 2122 | La Libertad | S.E. TRUJILLO SUR | MO2586 | SERVICENTRO RAMIREZ S.A.C. | 300004755 | RESELEC | 1562-01 | 50 | 2013 |
| 2123 | La Libertad | S.E. HUAMACHUCO | HM0799 | AMERICA MOVIL PERU SAC | 300004758 | TRYDAN | 100-009 | 5 | 2012 |
| 2124 | La Libertad | S.E. TAYABAMBA | TY2000 | MUNI. DIST. DE HUANCASPATA | 300004762 | TRAMOG PERU SAC | 01001-007 | 25 | 2012 |
| 2125 | La Libertad | S.E. TRUJILLO NORTE | HI2798 | COMERCIALIZADORA Y SERVICIOS TRUJILLO S.A.C. | 300004765 | EPLI S.A.C. | TR2012-12061-01 | 250 | 2013 |
| 2126 | La Libertad | S.E. TRUJILLO NORTE | HI2799 | SR. HERNAN SERRANO | 300004766 | H&P | 1339 | 25 | 2013 |
| 2127 | La Libertad | S.E. PALLASCA | SC0312 | MUNI. DIST. DE ANGASMARCA | 300004769 | FASETRON | 220625 | 10 | 2012 |
| 2128 | La Libertad | S.E. PALLASCA | SC0313 | MUNI. DIST. DE ANGASMARCA | 300004770 | FASETRON | 220626 | 10 | 2012 |
| 2129 | La Libertad | S.E. PALLASCA | SC0314 | MUNI. DIST. DE ANGASMARCA | 300004771 | FASETRON | 220628 | 25 | 2012 |
| 2130 | La Libertad | S.E. PALLASCA | SC0315 | MUNI. DIST. DE ANGASMARCA | 300004772 | FASETRON | 220627 | 15 | 2012 |
| 2131 | La Libertad | S.E. OTUZCO | OT1409 | MUNI. PROV. DE OTUZCO | 300004773 | I&T Electric | 503029 | 15 | 2013 |
| 2132 | La Libertad | S.E. CHARAT | OT1072 | MUNICIPALIDAD DISTRITAL DE SAYAPULLO | 300002486 | ELKO | S3-111666 | 25 | 2005 |
| 2133 | La Libertad | S.E. CHARAT | OT1073 | MUNICIPALIDAD DISTRITAL DE SAYAPULLO | 300002487 | IPT | 5509 | 10 | 2005 |
| 2134 | La Libertad | S.E. CHARAT | OT1074 | MUNICIPALIDAD DISTRITAL DE SAYAPULLO | 300002488 | IPT | 5508 | 10 | 2006 |
| 2135 | La Libertad | S.E. CHARAT | OT1075 | MUNICIPALIDAD DISTRITAL DE SAYAPULLO | 300002489 | ELKO | S3-111665 | 50 | 2005 |
| 2136 | La Libertad | S.E. OTUZCO | OT1103 | MINERA CASCAMINA | 300002558 | | NULL | 350 | 2006 |
| 2137 | La Libertad | S.E. OTUZCO | OT1118 | COMITE ELECTRIFICACION HUACHACUAL | 300002579 | CEA | 33923 | 37.5 | 2006 |
| 2138 | La Libertad | S.E. GUADALUPE-02 | CP1133 | MOLIAGRO CHEPEN EIRL | 350000001 | BLV Industrial | 3705 | 250 | 2006 |
| 2139 | La Libertad | S.E. CASAGRANDE-01 | VC1112 | SEDALIB S.A. CHICAMA | 350000002 | DELCROSA | G-9879T4 | 80 | 1974 |
| 2140 | La Libertad | S.E. CASAGRANDE-01 | VC1111 | OFICINAS DE PEAJE | 350000003 | SIEMENS | 213342 | 25 | 2001 |
| 2141 | La Libertad | S.E. GUADALUPE-02 | CP1132 | Molino Ntra. Sra. de Guadalupe | 350000005 | CEA - TRAFO | 32085 | 200 | 2000 |
| 2142 | La Libertad | S.E. MALABRIGO | PJ0103 | HARINAS ESPECIALIES | 350000009 | DELCROSA | 140745T1 | 1600 | 1999 |

| | | | | | | | | | |
|------|-------------|----------------------|--------|------------------------------|-----------|------------------|------------|-------|------|
| 2143 | La Libertad | S.E. MALABRIGO | PJ0104 | PESQUERA EXALMAR | 3S0000010 | ABB | L-110249 | 1000 | 2001 |
| 2144 | La Libertad | S.E. CASAGRANDE-02 | VC4105 | ESSALUD CASAGRANDE | 3S0000012 | DELCROSA | 141883T1 | 320 | 2001 |
| 2145 | La Libertad | S.E. GUADALUPE-01 | GU3122 | POZO DE AGUA MAZANCA | 3S0000014 | Promelsa | 111058 | 15 | 2002 |
| 2146 | La Libertad | S.E. CASAGRANDE-01 | VC1113 | Pozo Agua Chiclin | 3S0000023 | Hohagen | 2764 | 37.5 | 2001 |
| 2147 | La Libertad | S.E. CASAGRANDE-01 | VC1113 | Pozo Agua Chiclin | 3S0000023 | Hohagen | 2764 | 37.5 | 2001 |
| 2148 | La Libertad | S.E. GUADALUPE-01 | GU3124 | MOLINO SAN MARTÍN DE PORRES | 3S0000025 | SIME OLAYA | TO255 | 250 | 2001 |
| 2149 | La Libertad | S.E. PAIJAN | PJ7116 | FUNDO SAN ANTONIO | 3S0000026 | DELCROSA | 01-038-612 | 100 | 2001 |
| 2150 | La Libertad | S.E. GUADALUPE-02 | CP1136 | NEXTELL CHEPEN | 3S0000036 | Iso Electric | 5856 | 37.5 | 2002 |
| 2151 | La Libertad | S.E. CASAGRANDE-02 | VC4101 | ESSALUD ASCOPE | 3S0000050 | DELCROSA | 129840-T | 85 | 1987 |
| 2152 | La Libertad | S.E. CASAGRANDE-02 | VC4102 | Planta Tratamiento Ascope | 3S0000051 | DELCROSA | 3001932 | 50 | 1965 |
| 2153 | La Libertad | S.E. PAIJAN | PJ7101 | HNOS. DIAZ LEON | 3S0000080 | HOHAGEN | 412 | 50 | 1991 |
| 2154 | La Libertad | S.E. PAIJAN | PJ7102 | SERVICENTRO EL TRANSPORTISTA | 3S0000081 | AVJ | T1846 | 75 | 1994 |
| 2155 | La Libertad | S.E. GUADALUPE-01 | GU3129 | MOLINO PACASMAYO | 3S0000082 | Hohagen | 3124 | 250 | 2003 |
| 2156 | La Libertad | S.E. PAIJAN | PJ7104 | TELEFONICA PAIJAN | 3S0000083 | | | 50 | NULL |
| 2157 | La Libertad | S.E. PAIJAN | PJ7106 | FUNDO SAN IGNACIO (CTTU) | 3S0000084 | HOHAGEN | 2081 | 100 | 1998 |
| 2158 | La Libertad | S.E. PAIJAN | PJ7107 | SEDALIB PAIJAN | 3S0000085 | DELCROSA | 141165T1 | 80 | 1998 |
| 2159 | La Libertad | S.E. PAIJAN | PJ7108 | TELEFONICA PAIJAN (ANTENA) | 3S0000086 | CEA | 32017-3 | 37.5 | 2000 |
| 2160 | La Libertad | S.E. PAIJAN | PJ7110 | CEFOP NRO. 2 PAIJAN | 3S0000088 | ELKO PERUANA | 2205402 | 50 | 1999 |
| 2161 | La Libertad | S.E. PAIJAN | PJ7110 | CEFOP NRO. 2 PAIJAN | 3S0000088 | ELKO PERUANA | 2205402 | 50 | 1999 |
| 2162 | La Libertad | S.E. PAIJAN | PJ7112 | BELLSOUTH PAIJAN | 3S0000089 | CEA | 32017-3 | 50 | 2000 |
| 2163 | La Libertad | S.E. PAIJAN | PJ7111 | FUNDO SAN IGNACIO (CTTU) | 3S0000090 | HOHAGEN | A7111 | 100 | 1998 |
| 2164 | La Libertad | S.E. SANTIAGO DE CAO | SA8101 | TRUPAL | 3S0000096 | GENERAL ELECTRIC | T963756 | 11800 | NULL |
| 2165 | La Libertad | S.E. CASAGRANDE-01 | VC1101 | AVICOLA LESCANO | 3S0000117 | DELCROSA | 631238T | 80 | 1988 |
| 2166 | La Libertad | S.E. CASAGRANDE-01 | VC1102 | GRIFO ADONIS | 3S0000118 | KEI | T420245 | 25 | 1984 |
| 2167 | La Libertad | S.E. CASAGRANDE-01 | VC1102 | GRIFO ADONIS | 3S0000118 | KEI | T420245 | 25 | 1984 |
| 2168 | La Libertad | S.E. CASAGRANDE-01 | VC1103 | TELEFONICA CHICAMA | 3S0000119 | | NULL | 50 | NULL |
| 2169 | La Libertad | S.E. CASAGRANDE-01 | VC1104 | GRIFO PASCONA CHICAMA | 3S0000120 | Hohagen | 2123 | 100 | 1995 |
| 2170 | La Libertad | S.E. CASAGRANDE-01 | VC1105 | AVICOLA AVE DORADA | 3S0000121 | DELCROSA | 139624T-2 | 100 | 1996 |
| 2171 | La Libertad | S.E. CASAGRANDE-01 | VC1106 | POZO SINTUCO | 3S0000122 | BADEN SOILA | B-128439 | 220 | 1957 |
| 2172 | La Libertad | S.E. CASAGRANDE-01 | VC1107 | C.A.A.SINTUCO LTDA. | 3S0000123 | CEA | 30475 | 500 | 1994 |
| 2173 | La Libertad | S.E. CASAGRANDE-01 | VC1108 | ESTACION DE PESAJE | 3S0000124 | HOHAGEN | 2266 | 30 | 1999 |
| 2174 | La Libertad | S.E. CASAGRANDE-01 | VC2101 | ESSALUD CHOCOPE | 3S0000131 | DELCROSA | | 250 | NULL |
| 2175 | La Libertad | S.E. CASAGRANDE-01 | VC2102 | TELEFONICA CHOCOPE | 3S0000132 | DELCROSA | NULL | 50 | NULL |

| | | | | | | | | | |
|------|-------------|----------------------|--------|---|-----------|---------------------|-----------|-----|------|
| 2176 | La Libertad | S.E. CASAGRANDE-01 | VC2104 | SEDALIB CHOCOPE II | 350000133 | DELCROSA | 108286 | 50 | 1973 |
| 2177 | La Libertad | S.E. SANTIAGO DE CAO | SA9102 | Pozo de Agua 1 - Cartavio | 350000151 | DELCROSA | 141527T1 | 75 | 2000 |
| 2178 | La Libertad | S.E. SANTIAGO DE CAO | SA9103 | Pozo Agua 2 Cartavio | 350000152 | DELCROSA | 141526T1 | 50 | 2000 |
| 2179 | La Libertad | S.E. SANTIAGO DE CAO | SA9104 | Pozo Agua 3 Cartavio | 350000153 | DELCROSA | 141526T2 | 50 | 2000 |
| 2180 | La Libertad | S.E. SANTIAGO DE CAO | SA9104 | Pozo Agua 3 Cartavio | 350000154 | CEA | 31937-B | 50 | 2000 |
| 2181 | La Libertad | S.E. CASAGRANDE-02 | VC4104 | TELEFONICA CASAGRANDE | 350000155 | DELCROSA | 13724817 | 80 | 1995 |
| 2182 | La Libertad | S.E. CASAGRANDE-02 | VC4114 | Planta Tratamiento Agua Ascope | 350000156 | BROWN BOVERI | L-11115 | 400 | 1972 |
| 2183 | La Libertad | S.E. MALABRIGO | PJ0101 | SEDALIB S.A. MALABRIGO | 350000162 | AVJ | T1518 | 64 | 1998 |
| 2184 | La Libertad | S.E. MALABRIGO | PJ0102 | PESQUERA INDUSTRIAL EL ANGEL (PIANGESA) | 350000163 | DELCROSA | 141352T1 | 700 | 1999 |
| 2185 | La Libertad | S.E. MALABRIGO | PJ0102 | PESQUERA INDUSTRIAL EL ANGEL (PIANGESA) | 350000164 | DELCROSA | R5849 | 700 | 1964 |
| 2186 | La Libertad | S.E. GUADALUPE-01 | GU3133 | Fundo Los Angeles | 350000165 | | NULL | 75 | 2005 |
| 2187 | La Libertad | S.E. CASAGRANDE-01 | VC1110 | NEXTELL CHICAMA | 350000177 | ELECTRIC POWER | OT-1426 | 50 | 2001 |
| 2188 | La Libertad | S.E. GUADALUPE-02 | CP1134 | MOLINO SAN MIGUEL | 350000185 | Hohagen | 2855 | 50 | 2002 |
| 2189 | La Libertad | S.E. GUADALUPE-01 | GU3113 | LA VIÑA | 350000186 | DELCROSA | 135586 T3 | 80 | 1995 |
| 2190 | La Libertad | S.E. GUADALUPE-02 | CP1101 | SUING CISNEROS- MOLINO EL CHOLO | 350000225 | ABB | 21604 | 250 | 1995 |
| 2191 | La Libertad | S.E. GUADALUPE-02 | CP1135 | Suing Cisneros Molino El Cholo | 350000226 | ABB | 22824 | 320 | 1996 |
| 2192 | La Libertad | S.E. GUADALUPE-02 | CP1102 | MOLINO SAN JUAN | 350000227 | DELCROSA | 136979T1 | 250 | 1995 |
| 2193 | La Libertad | S.E. GUADALUPE-02 | CP1103 | MOLINO BARCELONA | 350000228 | Hohagen | 479 | 200 | 1991 |
| 2194 | La Libertad | S.E. GUADALUPE-02 | CP1104 | Helados Siberia | 350000229 | Hohagen | 823 | 100 | 1994 |
| 2195 | La Libertad | S.E. GUADALUPE-02 | CP1105 | IST SAN JUAN BOSCO | 350000230 | ELECTRIC INDUSTRIAL | 2120 | 100 | 1991 |
| 2196 | La Libertad | S.E. GUADALUPE-02 | CP1106 | GRANJA PLASENCIA | 350000231 | ABB | L23835 | 160 | 1997 |
| 2197 | La Libertad | S.E. GUADALUPE-02 | CP1107 | VICTORIA AHUMADA DAVILA | 350000232 | CANEPA TABINI | A72-23 | 25 | 1972 |
| 2198 | La Libertad | S.E. GUADALUPE-02 | CP1107 | VICTORIA AHUMADA DAVILA | 350000232 | CANEPA TABINI | A72-23 | 25 | 1972 |
| 2199 | La Libertad | S.E. GUADALUPE-02 | CP1108 | GRIFO LOS ALAMOS | 350000233 | ABB | 100144-04 | 50 | 2002 |
| 2200 | La Libertad | S.E. GUADALUPE-02 | CP1109 | HOSP. APOYO CHEPEN MINIST.SALUD | 350000234 | ELKO PERUANA | 3220068A | 250 | 1995 |
| 2201 | La Libertad | S.E. GUADALUPE-02 | CP1109 | HOSP. APOYO CHEPEN MINIST.SALUD | 350000234 | ELKO PERUANA | 3220068A | 250 | 1995 |
| 2202 | La Libertad | S.E. GUADALUPE-02 | CP1110 | BALAREZO YPF | 350000235 | DELCROSA | 141041T1 | 50 | 1998 |
| 2203 | La Libertad | S.E. GUADALUPE-02 | CP1111 | ESSALUD CHEPEN | 350000236 | ABB | NT | 100 | 1995 |
| 2204 | La Libertad | S.E. PACASMAYO | PA6124 | NEXTEL Pacasmayo | 350000237 | ELECTRIC POWER | OT1427 | 50 | 2001 |
| 2205 | La Libertad | S.E. CHILETE | CL2301 | Centro de Salud Contumaza | 350000238 | Reselec | NULL | 50 | 2004 |
| 2206 | La Libertad | S.E. GUADALUPE-02 | CP1114 | MULTITRANSPORTES DE CARGA | 350000239 | DELCROSA | 143520T1 | 160 | 2007 |
| 2207 | La Libertad | S.E. GUADALUPE-02 | CP1115 | TELEFONICA CHEPEN | 350000240 | DELCROSA | 136361 T1 | 160 | 1994 |
| 2208 | La Libertad | S.E. GUADALUPE-02 | CP1116 | GRIFO MONGRUT | 350000241 | DELCROSA | 1403771T2 | 50 | 1997 |

| | | | | | | | | | |
|------|-------------|--------------------|--------|---|-----------|------------------|-----------|-----|------|
| 2209 | La Libertad | S.E. GUADALUPE-01 | CP3123 | CLEMENTE SOLIS PAUCAR | 350000242 | DELCROSA | 118351T1 | 50 | 1990 |
| 2210 | La Libertad | S.E. GUADALUPE-02 | CP1118 | UNT PLANTA PROCES. SEMILLA | 350000243 | DELCROSA | 139277T1 | 80 | 1996 |
| 2211 | La Libertad | S.E. GUADALUPE-02 | CP1120 | MOLINO ERIMAR | 350000244 | DELCROSA | 138886T1 | 400 | 1996 |
| 2212 | La Libertad | S.E. GUADALUPE-02 | CP1121 | LA FAVORITA | 350000245 | DELCROSA | 135743T1 | 25 | 1994 |
| 2213 | La Libertad | S.E. GUADALUPE-02 | CP1122 | Granja Sta. Isabel, Martin Plasencia P. | 350000246 | BBC | 17902 | 160 | 1990 |
| 2214 | La Libertad | S.E. GUADALUPE-02 | CP1123 | GRANJASTA. VICTORIA | 350000247 | DELCROSA | NULL | 100 | NULL |
| 2215 | La Libertad | S.E. GUADALUPE-01 | GU3126 | POZO SEDALID MAZANCA | 350000249 | ELKO PERUANA | 1890187 | 25 | NULL |
| 2216 | La Libertad | S.E. CHILETE | CL2055 | ADINELSA | 350000250 | Trafo T | | 10 | 2001 |
| 2217 | La Libertad | S.E. PAIJAN | PJ7117 | TIM PAIJAN | 350000252 | Iso Electric | 5694 | 15 | 2003 |
| 2218 | La Libertad | S.E. GUADALUPE-02 | CP1137 | HUERTA ALDAVE | 350000253 | ELECTRIC POWER | T21698 | 25 | 2000 |
| 2219 | La Libertad | S.E. GUADALUPE-01 | GU3105 | PILADORA DEL VALLE | 350000254 | GENERAL ELECTRIC | 10004 | 100 | 1997 |
| 2220 | La Libertad | S.E. GUADALUPE-01 | GU3119 | MOLINO VICALSE | 350000255 | SIME OLAYA | T0251 | 100 | 2001 |
| 2221 | La Libertad | S.E. PAIJAN | PJ7119 | FUNDO DOÑA FRANCISCA | 350000256 | Hohagen | 3112 | 75 | NULL |
| 2222 | La Libertad | S.E. GUADALUPE-01 | GU3130 | Molino El Sarco | 350000258 | | NULL | 160 | NULL |
| 2223 | La Libertad | S.E. GUADALUPE-02 | CP1129 | DORIS LEON LA TORRE | 350000259 | | NULL | 100 | NULL |
| 2224 | La Libertad | S.E. GUADALUPE-02 | GU2129 | Molino Filmer Zavaleta | 350000260 | DELCROSA | 3088 | 100 | 2002 |
| 2225 | La Libertad | S.E. GUADALUPE-02 | GU2129 | Molino Filmer Zavaleta | 350000260 | DELCROSA | 3088 | 100 | 2002 |
| 2226 | La Libertad | S.E. PAIJAN | PJ7120 | POZO DE AGUA LA ARENITA | 350000262 | | | 25 | NULL |
| 2227 | La Libertad | S.E. GUADALUPE-01 | GU3127 | AGRO INDUSTRIA SANTA ROSA | 350000263 | SIME OLAYA | NULL | 160 | NULL |
| 2228 | La Libertad | S.E. GUADALUPE-01 | GU3128 | AGROINDUSTRIAS NUEVO HORIZONTE | 350000264 | Hohagen | 3100 | 160 | 2003 |
| 2229 | La Libertad | S.E. PACASMAYO | PA7114 | MOLINO SAN ELADIO II | 350000265 | HOHAGEN | C-3102 | 250 | 2003 |
| 2230 | La Libertad | S.E. PACASMAYO | PA7115 | MOLINO DON OSCAR | 350000266 | SIME OLAYA | TO216 | 250 | 2000 |
| 2231 | La Libertad | S.E. CHILETE | CL2302 | Antena Ochape | 350000271 | | NULL | 10 | NULL |
| 2232 | La Libertad | S.E. CASAGRANDE-02 | VC4107 | Telefonica Moviles Casagrande | 350000274 | | | 50 | NULL |
| 2233 | La Libertad | S.E. GUADALUPE-02 | GU2130 | MOLINO EL CAMPESINO II | 350000276 | DELCROSA | 140781-T1 | 250 | 1997 |
| 2234 | La Libertad | S.E. MALABRIGO | PJ0108 | TASA | 350000284 | | NULL | 200 | NULL |
| 2235 | La Libertad | S.E. MALABRIGO | PJ0109 | Pacifico Centro | 350000285 | | NULL | 70 | NULL |
| 2236 | La Libertad | S.E. MALABRIGO | PJ0110 | TASA | 350000286 | DELCROSA | 161445T3 | 320 | 1996 |
| 2237 | La Libertad | S.E. MALABRIGO | PJ0110 | TASA | 350000286 | DELCROSA | 161445T3 | 320 | 1996 |
| 2238 | La Libertad | S.E. MALABRIGO | PJ0110 | TASA | 350000286 | DELCROSA | 161445T3 | 320 | 1996 |
| 2239 | La Libertad | S.E. GUADALUPE-01 | GU3131 | Pozo Agua Pakatnamu | 350000287 | | NULL | 100 | NULL |
| 2240 | La Libertad | S.E. GUADALUPE-01 | GU3132 | Molino Manuel Tirado M. | 350000288 | | NULL | 100 | NULL |
| 2241 | La Libertad | S.E. GUADALUPE-02 | CP1138 | Fundo Luis Fernando | 350000289 | H.H. | 3370 | 100 | 2004 |

| | | | | | | | | | |
|------|-------------|--------------------|--------|----------------------------------|-----------|-------------------------|--------------|------|------|
| 2242 | La Libertad | S.E. GUADALUPE-02 | CP1139 | Pozos Tubulares Mol. Erimar | 350000290 | | NULL | 100 | NULL |
| 2243 | La Libertad | S.E. PAIJAN | PJ7121 | PROYECTO VERDE | 350000291 | | 01038-613 | 150 | 2001 |
| 2244 | La Libertad | S.E. GUADALUPE-02 | CP1140 | Fundo Santa Marcela | 350000296 | | NULL | 200 | NULL |
| 2245 | La Libertad | S.E. GUADALUPE-02 | CP1140 | Fundo Santa Marcela | 350000296 | | NULL | 200 | NULL |
| 2246 | La Libertad | S.E. PAIJAN | PJ2012 | Ministerio de Energias y Minas | 350000297 | | NULL | 5 | 2005 |
| 2247 | La Libertad | S.E. GUADALUPE-01 | GU3125 | MOLINO PAMPAS DE JESÚS | 350000299 | SIME OLAYA | TO266 | 200 | 2001 |
| 2248 | La Libertad | S.E. GUADALUPE-01 | GU3125 | MOLINO PAMPAS DE JESÚS | 350000299 | SIME OLAYA | TO266 | 200 | 2001 |
| 2249 | La Libertad | S.E. CASAGRANDE-01 | VC2007 | Farias | 350000300 | | 162128T4 | 60 | 2004 |
| 2250 | La Libertad | S.E. PAIJAN | PJ7118 | Fundo Virgen del Pilar | 350000303 | | | 37.5 | NULL |
| 2251 | La Libertad | S.E. CHILETE | CL2051 | ADINELSA | 350000304 | Trafo T | | 15 | 2001 |
| 2252 | La Libertad | S.E. PAIJAN | PJ2015 | Ministerio de Energias y Minas | 350000319 | | NULL | 10 | NULL |
| 2253 | La Libertad | S.E. CASAGRANDE-01 | VC2010 | Mocollope | 350000320 | DELCROSA | 162129T-2 | 60 | NULL |
| 2254 | La Libertad | S.E. CHILETE | CL2053 | ADINELSA | 350000323 | TE3 | XA-1031A090 | 25 | 2000 |
| 2255 | La Libertad | S.E. PAIJAN | PJ2017 | Ministerio de Energias y Minas | 350000330 | DELCROSA | 162128T8 | 40 | 2004 |
| 2256 | La Libertad | S.E. CHILETE | CL2054 | ADINELSA | 350000332 | | NULL | 10 | NULL |
| 2257 | La Libertad | S.E. PAIJAN | PJ2016 | Ministerio de Energias y Minas | 350000335 | DELCROSA | 162128T7 | 40 | 2004 |
| 2258 | La Libertad | S.E. PAIJAN | PJ2011 | Ministerio de Energias y Minas | 350000337 | | NULL | 40 | 2005 |
| 2259 | La Libertad | S.E. PAIJAN | PJ2010 | Ministerio de Energias y Minas | 350000338 | | NULL | 25 | 2005 |
| 2260 | La Libertad | S.E. CHILETE | CL2057 | ADINELSA | 350000339 | Trafo T | NULL | 25 | 2001 |
| 2261 | La Libertad | S.E. PAIJAN | PJ2013 | Ministerio de Energias y Minas | 350000340 | | NULL | 25 | 2005 |
| 2262 | La Libertad | S.E. CHILETE | CL2056 | ADINELSA | 350000341 | Trafo T | | 15 | 2001 |
| 2263 | La Libertad | S.E. CHILETE | CL2052 | ADINELSA | 350000342 | Equipamientos Electroni | XA1031-A059A | 25 | 2000 |
| 2264 | La Libertad | S.E. PAIJAN | PJ2014 | Ministerio de Energias y Minas | 350000345 | | NULL | 10 | 2005 |
| 2265 | La Libertad | S.E. GUADALUPE-02 | CP1124 | Telefonica Moviles Chepen | 350000346 | DELCROSA | 161840 T1 | 100 | 1999 |
| 2266 | La Libertad | S.E. GUADALUPE-02 | CP1125 | SEDALIB POZO 1 | 350000347 | INGENI | 13263 | 100 | 1995 |
| 2267 | La Libertad | S.E. GUADALUPE-02 | CP1126 | SEDALIB POZO 2 | 350000348 | CANEPa TABINI | L-15002 | 125 | 1987 |
| 2268 | La Libertad | S.E. CASAGRANDE-02 | VC4205 | AGROPECUARIA CHIMU | 350000349 | DELCROSA | | 50 | 2000 |
| 2269 | La Libertad | S.E. GUADALUPE-02 | CP1128 | SEDALIB POZO 4 | 350000350 | INDUSTRIAS ELECTRICAS | T-1517 | 100 | 1988 |
| 2270 | La Libertad | S.E. CASAGRANDE-02 | VC4206 | AGROPECUARIA CHIMU | 350000351 | DELCROSA | | 50 | 2000 |
| 2271 | La Libertad | S.E. PACASMAYO | PA7101 | AVICOLA SAN PEDRO | 350000405 | DELCROSA | 11992714 | 100 | 1981 |
| 2272 | La Libertad | S.E. PACASMAYO | PA7102 | JASS SAC San Pedro de Lloc | 350000406 | ELKO PERUANA | 2205046 | 50 | 1987 |
| 2273 | La Libertad | S.E. PACASMAYO | PA7103 | CENTRO DE SALUD MATERNO INFANTIL | 350000407 | ELECTRIC POWER | T95334 | 100 | 1994 |
| 2274 | La Libertad | S.E. PACASMAYO | PA7105 | TRANSP. RODRIGO CARRANZA | 350000408 | ELKO PERUANA | 165 | 50 | 1998 |

| | | | | | | | | | |
|------|-------------|----------------------|--------|-------------------------------------|-----------|-------------------|--------------|------|------|
| 2275 | La Libertad | S.E. PACASMAYO | PA7106 | GRANJA EL ALGARROBO | 350000409 | BBC | 18058 | 100 | 1988 |
| 2276 | La Libertad | S.E. PAIJAN | PJ7115 | NEXTEL PAIJAN | 350000410 | ELECTRIC POWER | OT1428 | 50 | 2001 |
| 2277 | La Libertad | S.E. PACASMAYO | PA7108 | SERVITRASA | 350000411 | DELCROSA | 1270711 | 50 | 1986 |
| 2278 | La Libertad | S.E. PACASMAYO | PA7109 | PERU GAS | 350000412 | ELECTROMECHANICA | 1421 | 37.5 | 1987 |
| 2279 | La Libertad | S.E. PACASMAYO | PA7111 | JASS- SAN PEDRO DE LLOC | 350000413 | ELKO PERUANA | N.V. | 50 | 1987 |
| 2280 | La Libertad | S.E. PACASMAYO | PA7112 | TECNICA AVICOLA S.A. | 350000414 | I&T | 57764 | 1000 | 2007 |
| 2281 | La Libertad | S.E. PACASMAYO | PA7113 | TELEFONICA SAN PEDRO LLOC | 350000415 | DELCROSA | 161867 | 100 | 1999 |
| 2282 | La Libertad | S.E. PACASMAYO | PA7113 | TELEFONICA SAN PEDRO LLOC | 350000415 | DELCROSA | 161867 | 100 | 1999 |
| 2283 | La Libertad | S.E. SANTIAGO DE CAO | SA9105 | EMP. AGRARIA CHIQUITOY S.A. | 350000416 | GENERAL ELECTRIC | F-414649-634 | 25 | 1971 |
| 2284 | La Libertad | S.E. GUADALUPE-01 | GU3116 | MOLINO FACLO | 350000417 | ABB | L21436 | 250 | 1994 |
| 2285 | La Libertad | S.E. GUADALUPE-01 | GU3117 | Molino Agorindustrial (Oliver Luna) | 350000418 | TEISA | 3752 | 160 | 2000 |
| 2286 | La Libertad | S.E. GUADALUPE-01 | GU3118 | BELLSOUTH | 350000419 | CEA | 32016-2 | 75 | 2000 |
| 2287 | La Libertad | S.E. SANTIAGO DE CAO | SA9105 | EMP. AGRARIA CHIQUITOY S.A. | 350000420 | GENERAL ELECTRIC | F-408401-634 | 25 | 1971 |
| 2288 | La Libertad | S.E. SANTIAGO DE CAO | SA9105 | EMP. AGRARIA CHIQUITOY S.A. | 350000421 | GENERAL ELECTRIC | F-414665-634 | 25 | 1971 |
| 2289 | La Libertad | S.E. PAIJAN | PJ7114 | FUNDO SAN IGNACIO (CTTU) | 350000422 | ELICA PROMELSA | 2420133 | 75 | 2000 |
| 2290 | La Libertad | S.E. PACASMAYO | PA6102 | TELEFONICA PACASMAYO | 350000439 | DELCROSA | 161813T1 | 100 | 1999 |
| 2291 | La Libertad | S.E. PACASMAYO | PA6103 | Antena Telefonica | 350000440 | OPERANDINA | 99040-447 | 50 | 1999 |
| 2292 | La Libertad | S.E. PACASMAYO | PA6104 | JASS | 350000441 | DELCROSA | 108289T1 | 100 | 1973 |
| 2293 | La Libertad | S.E. PACASMAYO | PA6105 | JASS POZO 2 | 350000442 | DELCROSA | 108288T2 | 100 | 1973 |
| 2294 | La Libertad | S.E. PACASMAYO | PA6106 | ESSALUD PACASMAYO | 350000443 | AVJ | T1313 | 50 | 1987 |
| 2295 | La Libertad | S.E. PACASMAYO | PA6106 | ESSALUD PACASMAYO | 350000443 | AVJ | T1313 | 50 | 1987 |
| 2296 | La Libertad | S.E. PACASMAYO | PA6107 | JASS CAS I | 350000444 | DELCROSA | 108760T2 | 160 | 1983 |
| 2297 | La Libertad | S.E. PACASMAYO | PA6108 | JASS | 350000445 | DELCROSA | 108288T2 | 100 | 1973 |
| 2298 | La Libertad | S.E. PACASMAYO | PA6111 | JASS | 350000446 | INDUSTRIA PERUANA | R-99005 | 100 | 1999 |
| 2299 | La Libertad | S.E. PACASMAYO | PA6112 | Servicentro Pacasmayo | 350000447 | DELCROSA | 140883T14 | 50 | 1997 |
| 2300 | La Libertad | S.E. PACASMAYO | PA6116 | PLANTA DANLAC | 350000448 | DELCROSA | 131344T2 | 160 | 1989 |
| 2301 | La Libertad | S.E. PACASMAYO | PA6127 | PLANTA DANLAC | 350000449 | AEI ingenieros | 20087 | 630 | 1984 |
| 2302 | La Libertad | S.E. PACASMAYO | PA6118 | EL ESTABLO | 350000450 | DELCROSA | 122928T4 | 100 | 1982 |
| 2303 | La Libertad | S.E. PACASMAYO | PA6119 | LA CABAÑA | 350000451 | ELKO PERUANA | 2205383 | 50 | 1998 |
| 2304 | La Libertad | S.E. PACASMAYO | PA6120 | ENCUBACION | 350000452 | BROWN BOVERI | L-14158 | 800 | 1979 |
| 2305 | La Libertad | S.E. PACASMAYO | PA6122 | JASS La Juliana | 350000453 | ABB | L22235 | 100 | 1995 |
| 2306 | La Libertad | S.E. PACASMAYO | PA6123 | MOLINO ALEGRIA | 350000454 | Hohagen | 871 | 160 | 1994 |
| 2307 | La Libertad | S.E. GUADALUPE-01 | GU3102 | AGRO EXPORT CAJAMARCA | 350000460 | DELCROSA | 141273 T1 | 100 | 1998 |

| | | | | | | | | | |
|------|-------------|--------------------|--------|------------------------------------|-----------|---------------------|----------|------|------|
| 2308 | La Libertad | S.E. GUADALUPE-01 | GU3103 | AGRO INDUSTRIA SAN JOSE | 350000461 | DELCROSA | 13230211 | 125 | 1990 |
| 2309 | La Libertad | S.E. GUADALUPE-01 | GU3104 | CONSEJO DISTRITAL SAN JOSE | 350000462 | CANEP TABINI | 15063 | 100 | 1982 |
| 2310 | La Libertad | S.E. GUADALUPE-01 | GU3106 | ELECTRO BOMBA | 350000463 | ELKO PERUANA | 10901 | 37.5 | 1997 |
| 2311 | La Libertad | S.E. GUADALUPE-01 | GU3107 | MOLINO SAMAN SRL | 350000464 | SIME OLAYA | 102448 | 250 | 2001 |
| 2312 | La Libertad | S.E. GUADALUPE-01 | GU3108 | MOLIAGRO | 350000465 | COREMEI | 2130 | 320 | 1994 |
| 2313 | La Libertad | S.E. GUADALUPE-01 | GU3109 | SUCESION GALLARDO | 350000466 | WILKMANN WER | 8070 | 320 | 1981 |
| 2314 | La Libertad | S.E. GUADALUPE-01 | GU3110 | Ingenio Molinero Eliseo | 350000467 | SIEMENS SIME | 10200 | 250 | 1999 |
| 2315 | La Libertad | S.E. GUADALUPE-01 | GU3111 | Agroindustrial Robert SAC | 350000468 | DELCROSA | NULL | 160 | 1992 |
| 2316 | La Libertad | S.E. GUADALUPE-01 | GU3112 | Agroindustrial Santa Marina SAC | 350000469 | DELCROSA | 105816 | 200 | 1986 |
| 2317 | La Libertad | S.E. GUADALUPE-01 | GU3115 | Agro Industria Jequetepeque SRL | 350000474 | BLV Industrial | S504 | 320 | 2006 |
| 2318 | La Libertad | S.E. GUADALUPE-01 | GU3115 | Agro Industria Jequetepeque 5RL | 350000474 | BLV Industrial | S504 | 320 | 2006 |
| 2319 | La Libertad | S.E. GUADALUPE-02 | GU2110 | MOLINO DON PANCHO | 350000520 | ABB | 22276 | 160 | 1995 |
| 2320 | La Libertad | S.E. GUADALUPE-02 | GU2111 | COINSA | 350000521 | DELCROSA | 127699T | 250 | 1986 |
| 2321 | La Libertad | S.E. GUADALUPE-02 | GU2112 | AA.HH. LA GRANJA | 350000522 | PAUWELS | 180040 | 160 | NULL |
| 2322 | La Libertad | S.E. GUADALUPE-02 | GU2113 | MOLINO EL CAMPESINO AS DEL NORTE | 350000523 | Hohagen | 671 | 125 | 1993 |
| 2323 | La Libertad | S.E. GUADALUPE-02 | GU2115 | MOLINO DON CESAR | 350000524 | Hohagen | 1536-A | 250 | 1996 |
| 2324 | La Libertad | S.E. GUADALUPE-02 | GU2116 | TELEFONICA GUADALUPE | 350000525 | DELCROSA | 135873T1 | 50 | 1994 |
| 2325 | La Libertad | S.E. GUADALUPE-02 | GU2116 | TELEFONICA GUADALUPE | 350000525 | DELCROSA | 135873T1 | 50 | 1994 |
| 2326 | La Libertad | S.E. GUADALUPE-02 | GU2117 | MOLINO ESPIGA DEL NORTE | 350000526 | DELCROSA | 129827T | 200 | 1987 |
| 2327 | La Libertad | S.E. GUADALUPE-02 | GU2118 | I.S.P. GUADALUPE | 350000527 | MAQUINARIA DEL PERU | T100 | 35 | 1995 |
| 2328 | La Libertad | S.E. GUADALUPE-02 | GU2119 | LUIS LUNA GARCIA | 350000528 | ABB | L-20273 | 100 | 1994 |
| 2329 | La Libertad | S.E. GUADALUPE-02 | GU2120 | MERCADO CENTRAL | 350000529 | DELCROSA | 117765 | 25 | NULL |
| 2330 | La Libertad | S.E. GUADALUPE-02 | GU2120 | MERCADO CENTRAL | 350000529 | DELCROSA | 117765 | 25 | NULL |
| 2331 | La Libertad | S.E. GUADALUPE-02 | GU2121 | GRANJA PLASENCIA PUELLES MARTIN | 350000530 | DELCROSA | 133040T1 | 200 | 1991 |
| 2332 | La Libertad | S.E. GUADALUPE-02 | GU2122 | MOLINO OLENKA | 350000531 | ABB | 21492 | 160 | 1995 |
| 2333 | La Libertad | S.E. GUADALUPE-02 | GU2123 | Pozo de Agua Pueblo Nuevo | 350000532 | DELCROSA | 131067T1 | 50 | 1988 |
| 2334 | La Libertad | S.E. GUADALUPE-02 | GU2124 | MOLINO PUEBLO NUEVO | 350000533 | BCC | 11931 | 100 | 1988 |
| 2335 | La Libertad | S.E. GUADALUPE-01 | GU3120 | MOLINO CABANILLAS EIRL | 350000534 | Hohagen | 2626 | 125 | 2000 |
| 2336 | La Libertad | S.E. GUADALUPE-02 | GU2126 | ESTABLO SANCHEZ VERA | 350000535 | DELCROSA | 133633T1 | 125 | 1996 |
| 2337 | La Libertad | S.E. GUADALUPE-02 | GU2127 | CEFOP GUADALUPE | 350000536 | ABB | 10000452 | 50 | 1998 |
| 2338 | La Libertad | S.E. GUADALUPE-02 | GU2127 | CEFOP GUADALUPE | 350000536 | ABB | 10000452 | 50 | 1998 |
| 2339 | La Libertad | S.E. CASAGRANDE-02 | VC4201 | AGROPECUARIA CHIMU | 350000559 | DELCROSA | | 50 | 2000 |
| 2340 | La Libertad | S.E. GUADALUPE-02 | GU2102 | Ruben A. Balarezo- Grifo Esperanza | 350000585 | DELCROSA | 133764T1 | 40 | 1992 |

| | | | | | | | | | |
|------|-------------|--------------------|--------|-----------------------------------|-----------|----------------|----------|------|------|
| 2341 | La Libertad | S.E. GUADALUPE-02 | GU2103 | JASS POZO DE BOMBEO | 350000586 | ABB | L15509 | 50 | 1981 |
| 2342 | La Libertad | S.E. GUADALUPE-02 | GU2104 | JASS Pozo 3 CASA BLANCA | 350000587 | BBC | L17488 | 80 | 1986 |
| 2343 | La Libertad | S.E. GUADALUPE-02 | GU2105 | JASS POZO 5 | 350000588 | BBC | 16527 | 50 | 1983 |
| 2344 | La Libertad | S.E. GUADALUPE-02 | GU2106 | PABSA | 350000589 | DELROSA | 140999T1 | 475 | 1998 |
| 2345 | La Libertad | S.E. GUADALUPE-02 | GU2108 | HOSPITAL TOMAS LA FORA | 350000590 | FABEM | 2024 | 50 | 1992 |
| 2346 | La Libertad | S.E. CASAGRANDE-02 | VC4103 | AGROPECUARIA CHIMU | 350000591 | DELROSA | | 50 | NULL |
| 2347 | La Libertad | S.E. CASAGRANDE-02 | VC4203 | AGROPECUARIA CHIMU | 350000592 | DELROSA | | 50 | 2000 |
| 2348 | La Libertad | S.E. CASAGRANDE-02 | VC4202 | AGROPECUARIA CHIMU | 350000593 | DELROSA | | 50 | 2000 |
| 2349 | La Libertad | S.E. CASAGRANDE-02 | VC4210 | AGROPECUARIA CHIMU | 350000594 | DELROSA | | 50 | 2000 |
| 2350 | La Libertad | S.E. MALABRIGO | PJ0106 | SEDALIB MALABRIGO (PARQ. IND) | 350000631 | ABB | NULL | 160 | 1994 |
| 2351 | La Libertad | S.E. GUADALUPE-01 | GU3121 | MOLINO AQUILES | 350000632 | SIME OLAYA | CO-253 | 100 | 2001 |
| 2352 | La Libertad | S.E. GUADALUPE-01 | GU3121 | MOLINO AQUILES | 350000632 | SIME OLAYA | CO-253 | 100 | 2001 |
| 2353 | La Libertad | S.E. CASAGRANDE-02 | VC4105 | ESSALUD CASAGRANDE | 350000633 | DELROSA | 141884T1 | 75 | 2001 |
| 2354 | La Libertad | S.E. MALABRIGO | PJ0105 | PESQUERA ALEXANDRA | 350000635 | ABB | L11498 | 2000 | 1973 |
| 2355 | La Libertad | S.E. MALABRIGO | PJ0105 | PESQUERA ALEXANDRA | 350000635 | ABB | L11498 | 2000 | 1973 |
| 2356 | La Libertad | S.E. GUADALUPE-02 | CP1130 | CIA. AGRICOLA GANADERA STA. MARIA | 350000636 | DELROSA | 161996T1 | 315 | 2000 |
| 2357 | La Libertad | S.E. CASAGRANDE-02 | VC4204 | AGROPECUARIA CHIMU | 350000637 | DELROSA | | 50 | 2000 |
| 2358 | La Libertad | S.E. CASAGRANDE-02 | VC4207 | AGROPECUARIA CHIMU | 350000638 | DELROSA | | 50 | 2000 |
| 2359 | La Libertad | S.E. CASAGRANDE-01 | VC1109 | BELLSOUTH CHICAMA | 350000639 | DELROSA | NULL | 50 | 1999 |
| 2360 | La Libertad | S.E. CASAGRANDE-02 | VC4208 | AGROPECUARIA CHIMU | 350000640 | DELROSA | | 50 | 2000 |
| 2361 | La Libertad | S.E. CASAGRANDE-02 | VC4209 | AGROPECUARIA CHIMU | 350000641 | DELROSA | | 50 | 2000 |
| 2362 | La Libertad | S.E. GUADALUPE-02 | GU2128 | COINSA | 350000642 | CEA | 30043 | 200 | 1987 |
| 2363 | La Libertad | S.E. PAIJAN | PJ2008 | Ministerio de Energias y Minas | 350000651 | | NULL | 40 | NULL |
| 2364 | La Libertad | S.E. PAIJAN | PJ2018 | Ministerio de Energias y Minas | 350000652 | | NULL | 25 | 2005 |
| 2365 | La Libertad | S.E. CHILETE | CL2014 | ISP "MANUEL DIAZ MURRUGARA" | 350000660 | Hohagen | 20006 | 75 | 1998 |
| 2366 | La Libertad | S.E. GUADALUPE-01 | GU3134 | Molino Santa Catalina | 350000666 | NTV | T0054 | 320 | 2008 |
| 2367 | La Libertad | S.E. GUADALUPE-01 | GU3135 | Pozo Agua Potable Cultambo | 350000667 | | NULL | 37.5 | NULL |
| 2368 | La Libertad | S.E. CASAGRANDE-02 | VC4115 | Sausal | 350000669 | | NULL | 395 | NULL |
| 2369 | La Libertad | S.E. CASAGRANDE-01 | VC1115 | Pozo Tubular Agua, Careaga | 350000670 | ELECTRIC POWER | OT-52811 | 80 | 2005 |
| 2370 | La Libertad | S.E. CASAGRANDE-01 | VC1115 | Pozo Tubular Agua, Careaga | 350000670 | ELECTRIC POWER | OT-52811 | 80 | 2005 |
| 2371 | La Libertad | S.E. PAIJAN | PJ7122 | Fundo LUVIC SAC | 350000671 | | 56990 | 50 | 2006 |
| 2372 | La Libertad | S.E. PAIJAN | PJ7123 | Establo Segundo Rodriguez Delfin | 350000672 | | NULL | 75 | NULL |
| 2373 | La Libertad | S.E. GUADALUPE-02 | GU2131 | JASS Pozo de Bombeo 1 | 350000673 | | NULL | 50 | 2005 |

| | | | | | | | | | |
|------|-------------|----------------------|--------|------------------------------------|-----------|----------------|----------------|------|------|
| 2374 | La Libertad | 5.E. GUADALUPE-02 | GU2131 | JAS5 Pozo de Bombeo 1 | 350000673 | | NULL | 50 | 2005 |
| 2375 | La Libertad | 5.E. MALABRIGO | PJ0111 | Pesquera HAYDUK 5.A. | 350000674 | | NULL | 1250 | 2006 |
| 2376 | La Libertad | 5.E. MALABRIGO | PJ0111 | Pesquera HAYDUK 5.A. | 350000675 | | NULL | 1000 | NULL |
| 2377 | La Libertad | 5.E. MALABRIGO | PJ0111 | Pesquera HAYDUK 5.A. | 350000676 | | NULL | 1000 | NULL |
| 2378 | La Libertad | 5.E. CASAGRANDE-01 | VC1114 | Planta Tratam. Agua Potab, Chicama | 350000677 | | NULL | 100 | NULL |
| 2379 | La Libertad | 5.E. GUADALUPE-01 | GU3138 | Molino Saman SRL | 350000678 | Trafo T | 642 | 300 | 2006 |
| 2380 | La Libertad | 5.E. CASAGRANDE-01 | VC2105 | Pozos Tubulares Salamanca | 350000679 | | NULL | 37.5 | NULL |
| 2381 | La Libertad | 5.E. CASAGRANDE-01 | VC2106 | Pozos Tubulares Salamanca | 350000680 | | NULL | 75 | NULL |
| 2382 | La Libertad | 5.E. CASAGRANDE-01 | VC2108 | Pozos Tubulares Salamanca | 350000681 | | NULL | 125 | NULL |
| 2383 | La Libertad | 5.E. CASAGRANDE-01 | VC2107 | Pozos Tubulares Salamanca | 350000682 | | NULL | 75 | NULL |
| 2384 | La Libertad | 5.E. CASAGRANDE-01 | VC2109 | Pozos Tubulares Salamanca | 350000683 | | NULL | 100 | NULL |
| 2385 | La Libertad | 5.E. PAIJAN | PJ7124 | Fundo Mocan - Agroindustri | 350000684 | | NULL | 75 | NULL |
| 2386 | La Libertad | 5.E. GUADALUPE-02 | GU2132 | A & Ascoy Molino Andre SAC | 350000686 | | NULL | 160 | NULL |
| 2387 | La Libertad | 5.E. GUADALUPE-02 | GU2133 | Granja Marco Antonio EIRL | 350000687 | | NULL | 50 | NULL |
| 2388 | La Libertad | 5.E. GUADALUPE-02 | CP1141 | Parcela Arca de Noe | 350000688 | BLV Industrial | 639 | 100 | 2006 |
| 2389 | La Libertad | 5.E. GUADALUPE-02 | GU2135 | Centro Poblado Catalina | 350000690 | ABH-Ingenieria | 157 | 100 | 2006 |
| 2390 | La Libertad | 5.E. GUADALUPE-02 | GU2134 | Centro Poblado Catalina | 350000691 | ELECTRIC POWER | T-21660 | 15 | 2002 |
| 2391 | La Libertad | 5.E. SANTIAGO DE CAO | 5A9108 | Pozo de Bombeo N° 11 | 350000692 | | NULL | 100 | NULL |
| 2392 | La Libertad | 5.E. PAIJAN | PJ7126 | Planta de Frio (CTTU) | 350000693 | EPLI 5AC | TR2006-0530-01 | 75 | 2006 |
| 2393 | La Libertad | 5.E. CASAGRANDE-01 | VC2110 | Fundo Pampas de Carrerra | 350000694 | | NULL | 75 | NULL |
| 2394 | La Libertad | 5.E. GUADALUPE-01 | GU3136 | Avicola Nilda SAC | 350000695 | | NULL | 75 | NULL |
| 2395 | La Libertad | 5.E. CASAGRANDE-02 | VC4116 | Pozo Bombeo de Agua Roma | 350000696 | | NULL | 50 | NULL |
| 2396 | La Libertad | 5.E. SANTIAGO DE CAO | 5A9109 | Pozo Tubular La Noria | 350000697 | | NULL | 75 | NULL |
| 2397 | La Libertad | 5.E. GUADALUPE-02 | CP1142 | Fundo Sta. Marcela - La Copla | 350000698 | BLV Industrial | 600 | 125 | 2005 |
| 2398 | La Libertad | 5.E. GUADALUPE-02 | CP1143 | Fundo Santa Marcela - La Copla | 350000699 | BLV Industrial | 601 | 75 | 2005 |
| 2399 | La Libertad | 5.E. CASAGRANDE-01 | VC1116 | Molino de Alimentos Balanceados | 350000700 | | NULL | 100 | NULL |
| 2400 | La Libertad | 5.E. PAIJAN | PJ7127 | Fundo San Efisio | 350000701 | | NULL | 160 | NULL |
| 2401 | La Libertad | 5.E. PAIJAN | PJ7127 | Fundo San Efisio | 350000701 | | NULL | 160 | NULL |
| 2402 | La Libertad | 5.E. PAIJAN | PJ7128 | Fundo San Efisio | 350000702 | | NULL | 75 | NULL |
| 2403 | La Libertad | 5.E. PAIJAN | PJ7128 | Fundo San Efisio | 350000702 | | NULL | 75 | NULL |
| 2404 | La Libertad | 5.E. SANTIAGO DE CAO | 5A9111 | Pozos de Agua Chiquitoy | 350000703 | | NULL | 37.5 | NULL |
| 2405 | La Libertad | 5.E. SANTIAGO DE CAO | 5A9112 | Pozos de Agua Chiquitoy | 350000704 | | NULL | 50 | NULL |
| 2406 | La Libertad | 5.E. SANTIAGO DE CAO | 5A9113 | Pozos de Agua Chiquitoy | 350000705 | | NULL | 30 | NULL |

| | | | | | | | | | |
|------|-------------|----------------------|--------|---------------------------------------|-----------|----------------|-----------------|------|------|
| 2407 | La Libertad | S.E. SANTIAGO DE CAO | SA9114 | Pozos de Agua Chiquitoy | 350000706 | | NULL | 50 | NULL |
| 2408 | La Libertad | S.E. GUADALUPE-01 | GU3139 | Finca El Espinal | 350000707 | | NULL | 50 | NULL |
| 2409 | La Libertad | S.E. PAIJAN | PJ7129 | Mercado "El Tambo" | 350000709 | | NULL | 100 | NULL |
| 2410 | La Libertad | S.E. PAIJAN | PJ7129 | Mercado "El Tambo" | 350000709 | | NULL | 100 | NULL |
| 2411 | La Libertad | S.E. SANTIAGO DE CAO | SA9029 | Caserio San Jose Alto | 350000715 | | NULL | 80 | NULL |
| 2412 | La Libertad | S.E. GUADALUPE-01 | GU3140 | Postes Peru SAC | 350000716 | H&P INDUSTRIAL | 1113 | 250 | 2006 |
| 2413 | La Libertad | S.E. GUADALUPE-01 | GU3140 | Postes Peru SAC | 350000716 | H&P INDUSTRIAL | 1113 | 250 | 2006 |
| 2414 | La Libertad | S.E. GUADALUPE-02 | CP1144 | Fundo "Santa Marcela" | 350000717 | BLV Industrial | 3733 | 200 | 2006 |
| 2415 | La Libertad | S.E. PACASMAYO | PA7116 | Molino "San Eladio II" | 350000719 | CEA - TRAF0 | 32070 | 160 | 2000 |
| 2416 | La Libertad | S.E. GUADALUPE-02 | GU2136 | Agricola "Los Mangos" | 350000720 | | NULL | 15 | NULL |
| 2417 | La Libertad | S.E. PAIJAN | PJ2101 | Predio "Alicia" | 350000721 | | NULL | 50 | NULL |
| 2418 | La Libertad | S.E. GUADALUPE-01 | GU3142 | Predio "El Abanto" | 350000722 | | NULL | 25 | NULL |
| 2419 | La Libertad | S.E. GUADALUPE-01 | GU3143 | Molino "Valderrey" | 350000723 | | NULL | 200 | NULL |
| 2420 | La Libertad | S.E. SANTIAGO DE CAO | SA9115 | Coop. San Jose Ltda. | 350000724 | | NULL | 50 | NULL |
| 2421 | La Libertad | S.E. GUADALUPE-02 | GU2137 | A.H. "El Molino" | 350000725 | | NULL | 37.5 | NULL |
| 2422 | La Libertad | S.E. GUADALUPE-02 | GU2138 | A.H. "El Milagro" | 350000726 | | NULL | 100 | NULL |
| 2423 | La Libertad | S.E. GUADALUPE-02 | GU2139 | A.H. "Charcape" | 350000727 | | NULL | 50 | NULL |
| 2424 | La Libertad | S.E. GUADALUPE-02 | GU2140 | AH. Nueva Esperanza | 350000728 | I&T | 57557 | 50 | 2007 |
| 2425 | La Libertad | S.E. GUADALUPE-02 | GU2142 | A.H. "Los Jardines" | 350000729 | ELKO PERUANA | S3-1111231 | 75 | 2007 |
| 2426 | La Libertad | S.E. MALABRIGO | PJ0112 | Albergue "Buen Abrigo" | 350000730 | EPLISAC | TR2007-05038-01 | 50 | 2007 |
| 2427 | La Libertad | S.E. CASAGRANDE-02 | VC4117 | Serv. Invers. San Lorenzo SAC | 350000731 | EPLI SAC | TR2007-05050-01 | 25 | 2007 |
| 2428 | La Libertad | S.E. GUADALUPE-01 | GU3141 | A.H. Jatanca | 350000732 | | NULL | 37.5 | NULL |
| 2429 | La Libertad | S.E. GUADALUPE-02 | GU2143 | UNT Guadalupe | 350000733 | | NULL | 50 | NULL |
| 2430 | La Libertad | S.E. GUADALUPE-01 | GU3144 | Exportadora "El Sol" | 350000734 | DELCROSA | 143457T1 | 160 | 2007 |
| 2431 | La Libertad | S.E. PAIJAN | PJ7130 | Fundo Luvic | 350000735 | I&T | 57680 | 50 | 2007 |
| 2432 | La Libertad | S.E. GUADALUPE-02 | CP1117 | Pozo Agua Seman | 350000736 | DELCROSA | ABN33 | 32 | 1969 |
| 2433 | La Libertad | S.E. GUADALUPE-01 | GU3145 | Cas. Bombeo Agua Cerdan | 350000738 | | NULL | 75 | NULL |
| 2434 | La Libertad | S.E. SANTIAGO DE CAO | SA9110 | Pozos Justo Chacon Marroquin | 350000739 | | NULL | 25 | NULL |
| 2435 | La Libertad | S.E. CASAGRANDE-02 | VC4118 | Municip. Ascope Potrero de los Piscos | 350000740 | | NULL | 15 | NULL |
| 2436 | La Libertad | S.E. PAIJAN | PJ7131 | Agroexport SIL SAC | 350000741 | | NULL | 50 | 2007 |
| 2437 | La Libertad | S.E. CHILETE | CL2321 | Municipio Guzmango | 350000742 | FASETRON | 17663 | 25 | 2007 |
| 2438 | La Libertad | S.E. CHILETE | CL2322 | Municipio Guzmango | 350000743 | FASETRON | 16591 | 25 | 2007 |
| 2439 | La Libertad | S.E. CHILETE | CL2061 | La Cienega | 350000744 | | NULL | 10 | NULL |

| | | | | | | | | | |
|------|-------------|--------------|--------|---------------------------|-----------|----------|----------|----|------|
| 2440 | La Libertad | S.E. CHILETE | CL2062 | Municipalidad Gran Chimú | 350000745 | | NULL | 10 | NULL |
| 2441 | La Libertad | S.E. CHILETE | CL2063 | Municipio de Gran Chimú | 350000746 | | NULL | 5 | NULL |
| 2442 | La Libertad | S.E. CHILETE | CL2065 | Municipio de Gran Chimú | 350000747 | | NULL | 5 | NULL |
| 2443 | La Libertad | S.E. CHILETE | CL2066 | Municipio de Gran Chimú | 350000748 | | NULL | 5 | NULL |
| 2444 | La Libertad | S.E. CHILETE | CL2067 | Municipio de Gran Chimú | 350000749 | | NULL | 5 | NULL |
| 2445 | La Libertad | S.E. CHILETE | CL2068 | Municipio de Gran Chimú | 350000750 | | NULL | 5 | NULL |
| 2446 | La Libertad | S.E. CHILETE | CL2069 | Municipio de Gran Chimú | 350000751 | | NULL | 5 | NULL |
| 2447 | La Libertad | S.E. CHILETE | CL2070 | Municipio de Gran Chimú | 350000752 | | NULL | 5 | NULL |
| 2448 | La Libertad | S.E. CHILETE | CL2071 | Municipio de Gran Chimú | 350000753 | | NULL | 5 | NULL |
| 2449 | La Libertad | S.E. CHILETE | CL2072 | Municipio de Gran Chimú | 350000754 | | NULL | 10 | NULL |
| 2450 | La Libertad | S.E. CHILETE | CL2072 | Municipio de Gran Chimú | 350000754 | | NULL | 10 | NULL |
| 2451 | La Libertad | S.E. CHILETE | CL2073 | Municipio de Gran Chimú | 350000755 | | NULL | 5 | NULL |
| 2452 | La Libertad | S.E. CHILETE | CL2074 | Municipio de Gran Chimú | 350000756 | | NULL | 10 | NULL |
| 2453 | La Libertad | S.E. CHILETE | CL2075 | Municipio de Gran Chimú | 350000757 | | NULL | 10 | NULL |
| 2454 | La Libertad | S.E. CHILETE | CL2076 | Municipio de Gran Chimú | 350000758 | | NULL | 10 | NULL |
| 2455 | La Libertad | S.E. CHILETE | CL2077 | Municipio de Gran Chimú | 350000759 | | NULL | 5 | NULL |
| 2456 | La Libertad | S.E. CHILETE | CL2078 | Municipio de Gran Chimú | 350000760 | | NULL | 10 | NULL |
| 2457 | La Libertad | S.E. CHILETE | CL2079 | Municipio de Gran Chimú | 350000761 | | NULL | 10 | NULL |
| 2458 | La Libertad | S.E. CHILETE | CL2080 | Municipio de Gran Chimú | 350000762 | | NULL | 10 | NULL |
| 2459 | La Libertad | S.E. CHILETE | CL2081 | Municipio de Gran Chimú | 350000763 | | NULL | 5 | NULL |
| 2460 | La Libertad | S.E. CHILETE | CL2081 | Municipio de Gran Chimú | 350000763 | | NULL | 5 | NULL |
| 2461 | La Libertad | S.E. CHILETE | CL2081 | Municipio de Gran Chimú | 350000763 | | NULL | 5 | NULL |
| 2462 | La Libertad | S.E. CHILETE | CL2082 | Municipio de Gran Chimú | 350000764 | | NULL | 5 | NULL |
| 2463 | La Libertad | S.E. CHILETE | CL2083 | Municipio de Gran Chimú | 350000765 | | NULL | 10 | NULL |
| 2464 | La Libertad | S.E. CHILETE | CL2084 | Municipio de Gran Chimú | 350000766 | | NULL | 10 | NULL |
| 2465 | La Libertad | S.E. CHILETE | CL2085 | Municipio de Gran Chimú | 350000767 | | NULL | 10 | NULL |
| 2466 | La Libertad | S.E. CHILETE | CL2085 | Municipio de Gran Chimú | 350000767 | | NULL | 10 | NULL |
| 2467 | La Libertad | S.E. CHILETE | CL2086 | Municipio de Gran Chimú | 350000768 | | NULL | 5 | NULL |
| 2468 | La Libertad | S.E. CHILETE | CL2087 | Municipio de Gran Chimú | 350000769 | | NULL | 10 | NULL |
| 2469 | La Libertad | S.E. CHILETE | CL2088 | Municipio de Gran Chimú | 350000770 | | NULL | 10 | NULL |
| 2470 | La Libertad | S.E. PAIJAN | PJ7132 | Agroindustrias Sagastegui | 350000771 | | NULL | 50 | NULL |
| 2471 | La Libertad | S.E. PAIJAN | PJ7133 | Agrop. Rodríguez EIRL | 350000772 | DELCROSA | 14310ST1 | 75 | 2006 |
| 2472 | La Libertad | S.E. PAIJAN | PJ7134 | Pozo Agua Macabi Bajo | 350000773 | | NULL | 75 | NULL |

| | | | | | | | | | |
|------|-------------|-------------------|--------|--------------------------------|-----------|---------|--------|-----|------|
| 2473 | La Libertad | S.E. CHILETE | CL2219 | Ministerio de Energia y Minas | 350000774 | | NULL | 25 | NULL |
| 2474 | La Libertad | S.E. CHILETE | CL2089 | Ministerio de Energia y Minas | 350000775 | | NULL | 15 | NULL |
| 2475 | La Libertad | S.E. CHILETE | CL2090 | Ministerio de Energia y Minas | 350000776 | | NULL | 10 | NULL |
| 2476 | La Libertad | S.E. CHILETE | CL2091 | Ministerio de Energia y Minas | 350000777 | | NULL | 10 | NULL |
| 2477 | La Libertad | S.E. CHILETE | CL2092 | Ministerio Energia y Minas | 350000778 | | NULL | 25 | NULL |
| 2478 | La Libertad | S.E. CHILETE | CL2095 | Ministerio de Energia y Minas | 350000779 | | NULL | 10 | NULL |
| 2479 | La Libertad | S.E. CHILETE | CL2096 | Ministerio Energia y Minas | 350000780 | | NULL | 15 | NULL |
| 2480 | La Libertad | S.E. CHILETE | CL2097 | Ministerio Energia y Minas | 350000781 | | NULL | 25 | NULL |
| 2481 | La Libertad | S.E. CHILETE | CL2098 | Ministerio de Energia y Minas | 350000782 | | NULL | 10 | NULL |
| 2482 | La Libertad | S.E. CHILETE | CL2099 | Ministerio de Energia y Minas | 350000783 | | NULL | 25 | NULL |
| 2483 | La Libertad | S.E. CHILETE | CL2303 | Telefonica Contumaza | 350000784 | | NULL | 25 | NULL |
| 2484 | La Libertad | S.E. CHILETE | CL2201 | Ministerio de Energia y Minas | 350000785 | | NULL | 15 | NULL |
| 2485 | La Libertad | S.E. CHILETE | CL2202 | Ministerio Energia y Minas | 350000786 | | NULL | 10 | NULL |
| 2486 | La Libertad | S.E. CHILETE | CL2203 | Ministerio Energia y Minas | 350000787 | | NULL | 10 | NULL |
| 2487 | La Libertad | S.E. CHILETE | CL2204 | Ministerio Energia Minas | 350000788 | | NULL | 10 | NULL |
| 2488 | La Libertad | S.E. CHILETE | CL2205 | Ministerio Energia y Minas | 350000789 | | NULL | 25 | NULL |
| 2489 | La Libertad | S.E. CHILETE | CL2206 | Ministerio Energia y Minas | 350000790 | | NULL | 5 | NULL |
| 2490 | La Libertad | S.E. CHILETE | CL2207 | Ministerio Energia y Minas | 350000791 | | NULL | 10 | NULL |
| 2491 | La Libertad | S.E. CHILETE | CL2208 | Ministerio Energia y Minas | 350000792 | | NULL | 15 | NULL |
| 2492 | La Libertad | S.E. CHILETE | CL2209 | Ministerio Energia y Minas | 350000793 | | NULL | 15 | NULL |
| 2493 | La Libertad | S.E. CHILETE | CL2210 | Ministerio Energia y Minas | 350000794 | | NULL | 10 | NULL |
| 2494 | La Libertad | S.E. CHILETE | CL2211 | Ministerio Energia y Minas | 350000795 | | NULL | 15 | NULL |
| 2495 | La Libertad | S.E. CHILETE | CL2212 | Ministerio Energia y Minas | 350000796 | | NULL | 15 | NULL |
| 2496 | La Libertad | S.E. CHILETE | CL2213 | Ministerio Energia y Minas | 350000797 | | NULL | 15 | NULL |
| 2497 | La Libertad | S.E. CHILETE | CL2214 | Ministerio Energia y Minas | 350000798 | | NULL | 15 | NULL |
| 2498 | La Libertad | S.E. CHILETE | CL2215 | Ministerio Energia y Minas | 350000799 | | NULL | 10 | NULL |
| 2499 | La Libertad | S.E. CHILETE | CL2216 | Ministerio Energia y Minas | 350000800 | | NULL | 10 | NULL |
| 2500 | La Libertad | S.E. CHILETE | CL2217 | Ministerio Energia Minas | 350000801 | | NULL | 5 | NULL |
| 2501 | La Libertad | S.E. CHILETE | CL2218 | Ministerio Energia y Minas | 350000802 | | NULL | 5 | NULL |
| 2502 | La Libertad | S.E. GUADALUPE-02 | GU2141 | A.H. "El Trigo" | 350000803 | | NULL | 25 | NULL |
| 2503 | La Libertad | S.E. PAIJAN | PJ7135 | W&C Contratistas Generales SAC | 350000804 | Reselec | 45903 | 50 | 2007 |
| 2504 | La Libertad | S.E. PAIJAN | PJ7136 | Agropecuaria Santa Ines | 350000805 | | NULL | 200 | NULL |
| 2505 | La Libertad | S.E. PACASMAYO | PA7117 | Molino Martinez | 350000808 | Reselec | 648-04 | 160 | 2006 |

| | | | | | | | | | |
|------|-------------|-------------------|--------|-----------------------|-----------|--|------|----|------|
| 2506 | La Libertad | S.E. PAIJAN | PJ2023 | Municipalidad Chocope | 350000809 | | NULL | 10 | NULL |
| 2507 | La Libertad | S.E. PAIJAN | PJ2022 | Municipalidad Chocope | 350000810 | | NULL | 5 | NULL |
| 2508 | La Libertad | S.E. PAIJAN | PJ2021 | Municipalidad Chocope | 350000811 | | NULL | 10 | NULL |
| 2509 | La Libertad | S.E. PAIJAN | PJ2021 | Municipalidad Chocope | 350000811 | | NULL | 10 | NULL |
| 2510 | La Libertad | S.E. PAIJAN | PJ2020 | Municipalidad Chocope | 350000812 | | NULL | 10 | NULL |
| 2511 | La Libertad | S.E. PAIJAN | PJ2019 | Municipalidad Chocope | 350000813 | | NULL | 5 | NULL |
| 2512 | La Libertad | S.E. PAIJAN | PJ2024 | Municipalidad Chocope | 350000814 | | NULL | 5 | NULL |
| 2513 | La Libertad | S.E. PAIJAN | PJ2025 | Municipalidad Chocope | 350000815 | | NULL | 25 | NULL |
| 2514 | La Libertad | S.E. PAIJAN | PJ2027 | Municipalidad Chocope | 350000816 | | NULL | 15 | NULL |
| 2515 | La Libertad | S.E. PAIJAN | PJ2028 | Municipalidad Chocope | 350000817 | | NULL | 5 | NULL |
| 2516 | La Libertad | S.E. PAIJAN | PJ2029 | Municipalidad Chocope | 350000818 | | NULL | 5 | NULL |
| 2517 | La Libertad | S.E. PAIJAN | PJ2031 | Municipalidad Chocope | 350000819 | | NULL | 10 | NULL |
| 2518 | La Libertad | S.E. PAIJAN | PJ2031 | Municipalidad Chocope | 350000819 | | NULL | 10 | NULL |
| 2519 | La Libertad | S.E. GUADALUPE-01 | GU3065 | Municipio Chepen | 350000820 | | NULL | 5 | NULL |
| 2520 | La Libertad | S.E. GUADALUPE-01 | GU3066 | Municipio Chepen | 350000821 | | NULL | 15 | NULL |
| 2521 | La Libertad | S.E. GUADALUPE-01 | GU3068 | Municipio Chepen | 350000822 | | NULL | 5 | NULL |
| 2522 | La Libertad | S.E. GUADALUPE-01 | GU3070 | Municipio Chepen | 350000823 | | NULL | 5 | NULL |
| 2523 | La Libertad | S.E. GUADALUPE-01 | GU3072 | Municipio Chepen | 350000824 | | NULL | 10 | NULL |
| 2524 | La Libertad | S.E. GUADALUPE-01 | GU3073 | Municipio Chepen | 350000825 | | NULL | 5 | NULL |
| 2525 | La Libertad | S.E. GUADALUPE-01 | GU3074 | Municipio Chepen | 350000826 | | NULL | 5 | NULL |
| 2526 | La Libertad | S.E. GUADALUPE-01 | GU3075 | Municipio Chepen | 350000827 | | NULL | 5 | NULL |
| 2527 | La Libertad | S.E. GUADALUPE-01 | GU3076 | Municipio Chepen | 350000828 | | NULL | 5 | NULL |
| 2528 | La Libertad | S.E. GUADALUPE-01 | GU3077 | Municipio Chepen | 350000829 | | NULL | 5 | NULL |
| 2529 | La Libertad | S.E. GUADALUPE-02 | CP1058 | Municipio Chepen | 350000830 | | NULL | 15 | NULL |
| 2530 | La Libertad | S.E. GUADALUPE-02 | CP1057 | Municipio Chepen | 350000831 | | NULL | 15 | NULL |
| 2531 | La Libertad | S.E. GUADALUPE-01 | GU3078 | Municipio Chepen | 350000832 | | NULL | 10 | NULL |
| 2532 | La Libertad | S.E. GUADALUPE-01 | GU3079 | Municipio Chepen | 350000833 | | NULL | 15 | NULL |
| 2533 | La Libertad | S.E. GUADALUPE-01 | GU3080 | Municipio Chepen | 350000834 | | NULL | 5 | NULL |
| 2534 | La Libertad | S.E. GUADALUPE-01 | GU3081 | Municipio Chepen | 350000835 | | NULL | 25 | NULL |
| 2535 | La Libertad | S.E. GUADALUPE-01 | GU3082 | Municipio Chepen | 350000836 | | NULL | 25 | NULL |
| 2536 | La Libertad | S.E. GUADALUPE-01 | GU3083 | Municipio Chepen | 350000837 | | NULL | 25 | NULL |
| 2537 | La Libertad | S.E. GUADALUPE-01 | GU3084 | Municipio Chepen | 350000838 | | NULL | 10 | NULL |
| 2538 | La Libertad | S.E. GUADALUPE-01 | GU3085 | Municipio Chepen | 350000839 | | NULL | 15 | NULL |

| | | | | | | | | | |
|------|-------------|--------------------|--------|---------------------------------|-----------|------------------|--------|------|------|
| 2539 | La Libertad | S.E. GUADALUPE-01 | GU3086 | Municipio Chepen | 350000840 | | NULL | 5 | NULL |
| 2540 | La Libertad | S.E. GUADALUPE-02 | CP1145 | Maderera Ramirez | 350000841 | | NULL | 100 | 2003 |
| 2541 | La Libertad | S.E. GUADALUPE-01 | GU3067 | Municipio Chepen | 350000858 | | NULL | 5 | NULL |
| 2542 | La Libertad | S.E. GUADALUPE-01 | GU3069 | Municipio Chepen | 350000859 | | NULL | 5 | NULL |
| 2543 | La Libertad | S.E. GUADALUPE-01 | GU3071 | Municipio Chepen | 350000860 | | NULL | 10 | NULL |
| 2544 | La Libertad | S.E. PAIJAN | PJ2026 | Municipalidad Chocope | 350000861 | | NULL | 10 | NULL |
| 2545 | La Libertad | S.E. CASAGRANDE-01 | VC2011 | Municipalidad Chocope | 350000862 | | NULL | 15 | 2002 |
| 2546 | La Libertad | S.E. CHILETE | CL2123 | CLARO Contumaza | 350000863 | | NULL | 15 | NULL |
| 2547 | La Libertad | S.E. GUADALUPE-01 | GU3087 | CP Cosquepon | 350000864 | H.H. | 3943 | 15 | 2008 |
| 2548 | La Libertad | S.E. CHILETE | CL2124 | Telefonica Tierras de Cristo | 350000865 | RESELEC | 741-06 | 25 | 2008 |
| 2549 | La Libertad | S.E. PACASMAYO | PA7027 | Pueblo Libre | 350000866 | SAGERSA | 3907 | 25 | 2007 |
| 2550 | La Libertad | S.E. PACASMAYO | PA7028 | San Demetrio | 350000867 | SAGARSA | 3908 | 37.5 | 2007 |
| 2551 | La Libertad | S.E. CHILETE | CL2093 | Ministerio Energia Minas | 350000868 | | NULL | 15 | NULL |
| 2552 | La Libertad | S.E. CHILETE | CL2094 | Ministerio de Energia y Minas | 350000869 | | NULL | 25 | NULL |
| 2553 | La Libertad | S.E. PAIJAN | PJ7034 | MEM | 350000870 | ITB | 499400 | 25 | 2007 |
| 2554 | La Libertad | S.E. PAIJAN | PJ7034 | MEM | 350000870 | ITB | 499400 | 25 | 2007 |
| 2555 | La Libertad | S.E. PAIJAN | PJ7035 | MEM | 350000871 | ITB | 499390 | 50 | 2007 |
| 2556 | La Libertad | S.E. PAIJAN | PJ7137 | Pozo Agua de Julio Collantes B. | 350000872 | Reselec | 596-01 | 50 | 2008 |
| 2557 | La Libertad | S.E. GUADALUPE-02 | CP1146 | Fundo Santa Marcela La VE | 350000873 | NTV | T0038 | 200 | 2008 |
| 2558 | La Libertad | S.E. CASAGRANDE-02 | VC4037 | Lache | 350000874 | Menautt Electric | NULL | 50 | NULL |
| 2559 | La Libertad | S.E. CASAGRANDE-02 | VC4038 | Facala | 350000875 | Menautt Electric | NULL | 50 | NULL |
| 2560 | La Libertad | S.E. PAIJAN | PJ7036 | CP La Planta | 350000876 | ITB | 499398 | 10 | 2007 |
| 2561 | La Libertad | S.E. PAIJAN | PJ7037 | CP Huaca Colorada | 350000877 | ITB | 499399 | 10 | 2007 |
| 2562 | La Libertad | S.E. PAIJAN | PJ7038 | CP Los Grados | 350000878 | ITB | 499389 | 5 | 2007 |
| 2563 | La Libertad | S.E. PAIJAN | PJ7038 | CP Los Grados | 350000878 | ITB | 499389 | 5 | 2007 |
| 2564 | La Libertad | S.E. PAIJAN | PJ2032 | MEM | 350000879 | ITB | 499397 | 10 | 2007 |
| 2565 | La Libertad | S.E. PAIJAN | PJ2033 | MEM | 350000880 | ITB | 499391 | 5 | 2007 |
| 2566 | La Libertad | S.E. CHILETE | CL2220 | MEM | 350000881 | | NULL | 5 | NULL |
| 2567 | La Libertad | S.E. CHILETE | CL2221 | MEM | 350000882 | | NULL | 5 | NULL |
| 2568 | La Libertad | S.E. CHILETE | CL2222 | MEM | 350000883 | | NULL | 5 | NULL |
| 2569 | La Libertad | S.E. CHILETE | CL2223 | MEM | 350000884 | | NULL | 5 | 2008 |
| 2570 | La Libertad | S.E. CHILETE | CL2224 | MEM | 350000885 | | NULL | 5 | 2007 |
| 2571 | La Libertad | S.E. CHILETE | CL2225 | MEM | 350000886 | | NULL | 5 | 2007 |

| | | | | | | | | | |
|------|-------------|----------------------|--------|--|-----------|----------------|-----------------|------|------|
| 2572 | La Libertad | S.E. CHILETE | CL2226 | MEM | 350000887 | | NULL | 10 | 2007 |
| 2573 | La Libertad | S.E. CHILETE | CL2227 | Silacot | 350000888 | | NULL | 5 | 2007 |
| 2574 | La Libertad | S.E. CHILETE | CL2228 | MEM | 350000889 | | NULL | 10 | 2007 |
| 2575 | La Libertad | S.E. CHILETE | CL2229 | MEM | 350000890 | | NULL | 10 | 2007 |
| 2576 | La Libertad | S.E. PAIJAN | PJ7138 | Pozo Agua Galloso | 350000891 | RESELEC | 675-05 | 75 | 2008 |
| 2577 | La Libertad | S.E. GUADALUPE-02 | CP1147 | Huerta Jose Guerrero Peña | 350000892 | H.H. | 3882 | 37.5 | 2007 |
| 2578 | La Libertad | S.E. GUADALUPE-02 | CP1148 | Casa Huerta A. Valera C. | 350000893 | H.H. | 3892 | 37.5 | 2007 |
| 2579 | La Libertad | S.E. GUADALUPE-02 | CP1149 | Casa Huerta F. Rossel O. | 350000894 | H.H. | 3883 | 37.5 | 2007 |
| 2580 | La Libertad | S.E. GUADALUPE-02 | CP1150 | Casa Huerta Mario Mavack A. | 350000895 | H.H. | 3992 | 37.5 | 2007 |
| 2581 | La Libertad | S.E. GUADALUPE-02 | CP1151 | Casa Huerta Lucila Rodriguez de la P. | 350000896 | H.H. | 4010 | 37.5 | 2007 |
| 2582 | La Libertad | S.E. PAIJAN | PJ7139 | Pozos Saona-Carrascal | 350000898 | Reselec | 594-12 | 75 | 2007 |
| 2583 | La Libertad | S.E. OTUZCO | OT1103 | MINERA CASCAMINA | 350000905 | | NULL | 250 | NULL |
| 2584 | La Libertad | S.E. OTUZCO | OT1103 | MINERA CASCAMINA | 350000906 | | NULL | 150 | NULL |
| 2585 | La Libertad | S.E. GUADALUPE-01 | GU3146 | Agua Potable Huascar- Municipalidad Jequetepeque | 350000908 | NTV | T-0066 | 37.5 | 2009 |
| 2586 | La Libertad | S.E. GUADALUPE-01 | GU3088 | Municipalidad Guadalupe | 350000909 | NTV | T-0057 | 25 | 2008 |
| 2587 | La Libertad | S.E. GUADALUPE-01 | GU3088 | Municipalidad Guadalupe | 350000909 | NTV | T-0057 | 25 | 2008 |
| 2588 | La Libertad | S.E. GUADALUPE-01 | GU3147 | Molino El Comanche | 350000910 | SIME OLAYA | TO 266 | 200 | 2008 |
| 2589 | La Libertad | S.E. SANTIAGO DE CAO | SA9116 | Claro Magdalena de Cao | 350000911 | | NULL | 15 | NULL |
| 2590 | La Libertad | S.E. GUADALUPE-01 | GU3089 | Municipalidad Guadalupe | 350000912 | NTV | T-0028 | 25 | 2008 |
| 2591 | La Libertad | S.E. CASAGRANDE-01 | VC1117 | Avicola Chicama SAC | 350000913 | EPLI SAC | TR2008-03005-01 | 50 | 2008 |
| 2592 | La Libertad | S.E. PACASMAYO | PA7118 | Fundo Agrícola "El Porvenir" | 350000916 | NTV | T0043 | 75 | 2008 |
| 2593 | La Libertad | S.E. CASAGRANDE-02 | VC4047 | Urb. Santa Teresita | 350000928 | | NULL | 75 | 2008 |
| 2594 | La Libertad | S.E. CASAGRANDE-02 | VC4048 | Urb. Santa Teresita | 350000929 | | NULL | 75 | 2008 |
| 2595 | La Libertad | S.E. CASAGRANDE-02 | VC4049 | Urb. Santa Teresita | 350000930 | | NULL | 75 | 2008 |
| 2596 | La Libertad | S.E. CASAGRANDE-02 | VC4050 | Urb. Santa Teresita | 350000931 | | NULL | 75 | 2008 |
| 2597 | La Libertad | S.E. PAIJAN | PJ2034 | Santa Clara | 350000932 | | NULL | 40 | 2008 |
| 2598 | La Libertad | S.E. PAIJAN | PJ2035 | Mocan | 350000933 | | NULL | 40 | 2008 |
| 2599 | La Libertad | S.E. PAIJAN | PJ2036 | Mocan | 350000934 | | NULL | 40 | 2008 |
| 2600 | La Libertad | S.E. PAIJAN | PJ2037 | Quinta La Gloria | 350000935 | | NULL | 25 | 2008 |
| 2601 | La Libertad | S.E. SANTIAGO DE CAO | SA9031 | Ticmar | 350000940 | ELECTRIC POWER | T-83512 | 15 | 2008 |
| 2602 | La Libertad | S.E. SANTIAGO DE CAO | SA9032 | Nuevo Ticmar | 350000941 | | NULL | 10 | 2008 |
| 2603 | La Libertad | S.E. SANTIAGO DE CAO | SA9033 | Moncada | 350000942 | ELECTRIC POWER | T-83511 | 25 | 2008 |
| 2604 | La Libertad | S.E. PAIJAN | PJ2038 | Anexo Macabi Alto | 350000950 | | NULL | 10 | 2008 |

| | | | | | | | | | |
|------|-------------|--------------------|--------|----------------------------|-----------|----------------|-----------------|------|------|
| 2605 | La Libertad | S.E. PAIJAN | PJ2039 | Santa Rosa | 350000951 | | NULL | 15 | 2008 |
| 2606 | La Libertad | S.E. PAIJAN | PJ2041 | San Mateo | 350000956 | ELECTRIC POWER | NULL | 10 | 2008 |
| 2607 | La Libertad | S.E. PAIJAN | PJ2042 | Palomar | 350000957 | ELECTRIC POWER | NULL | 10 | 2008 |
| 2608 | La Libertad | S.E. PAIJAN | PJ2043 | Los Garcia | 350000958 | ELECTRIC POWER | NULL | 25 | 2008 |
| 2609 | La Libertad | S.E. PAIJAN | PJ2044 | La Perla de Macabi | 350000959 | ELECTRIC POWER | NULL | 25 | 2008 |
| 2610 | La Libertad | S.E. PAIJAN | PJ2045 | Monte Seco | 350000960 | ELECTRIC POWER | NULL | 10 | 2008 |
| 2611 | La Libertad | S.E. PAIJAN | PJ2046 | La Linea | 350000961 | ELECTRIC POWER | NULL | 10 | 2008 |
| 2612 | La Libertad | S.E. PAIJAN | PJ2047 | Pancal | 350000962 | ELECTRIC POWER | NULL | 10 | 2008 |
| 2613 | La Libertad | S.E. GUADALUPE-01 | GU3148 | Fundo Agricola "FRECAVAL" | 350000965 | NTV | T-0120 | 37.5 | 2009 |
| 2614 | La Libertad | S.E. GUADALUPE-02 | CP1152 | Mi Banco Chepen | 350000966 | I&T | 500016 | 75 | 2009 |
| 2615 | La Libertad | S.E. PAIJAN | PJ7140 | Proces. "El Ganadero" | 350000968 | H&P INDUSTRIAL | 1695 | 125 | 2009 |
| 2616 | La Libertad | S.E. GUADALUPE-01 | GU3099 | Municipalidad Jequetepeque | 350000969 | NTV | T-0136 | 37.5 | 2009 |
| 2617 | La Libertad | S.E. CHILETE | CL2064 | Municipalidad Gran Chimu | 350000970 | | NULL | 5 | NULL |
| 2618 | La Libertad | S.E. CHILETE | CL2064 | Municipalidad Gran Chimu | 350000970 | | NULL | 5 | NULL |
| 2619 | La Libertad | S.E. CASAGRANDE-02 | VC4051 | Municipalidad de Ascope | 350000971 | | NULL | 15 | 2009 |
| 2620 | La Libertad | S.E. GUADALUPE-02 | CP1153 | Claro Pacanguilla | 350000972 | NTV | T-0139 | 15 | 2009 |
| 2621 | La Libertad | S.E. PAIJAN | PJ7141 | Fundo Arejillo | 350000973 | EPLI SAC | TR-200711091-01 | 37.5 | 2008 |
| 2622 | La Libertad | S.E. PAIJAN | PJ2102 | Fundo San Cristobal | 350000974 | EPLI SAC | TR2009-06039-01 | 50 | 2009 |
| 2623 | La Libertad | S.E. CHILETE | CL2230 | Gob. Regional Cajamarca | 350000975 | ITB | 520749 | 10 | 2008 |
| 2624 | La Libertad | S.E. CHILETE | CL2231 | Gob. Regional Cajamarca | 350000976 | ITB | 520745 | 5 | 2008 |
| 2625 | La Libertad | S.E. CHILETE | CL2232 | Gob. Regional Cajamarca | 350000977 | ITB | 520746 | 5 | 2008 |
| 2626 | La Libertad | S.E. CHILETE | CL2233 | Gob. Regional Cajamarca | 350000978 | ITB | 520750 | 15 | 2008 |
| 2627 | La Libertad | S.E. CHILETE | CL2234 | Gob. Regional Cajamarca | 350000979 | ITB | 520736 | 50 | 2008 |
| 2628 | La Libertad | S.E. CHILETE | CL2235 | Gob. Regional Cajamarca | 350000980 | ITB | 520748 | 10 | 2008 |
| 2629 | La Libertad | S.E. CHILETE | CL2237 | Gob. Regional Cajamarca | 350000981 | ITB | 520738 | 50 | 2008 |
| 2630 | La Libertad | S.E. CHILETE | CL2238 | Gob. Regional Cajamarca | 350000982 | ITB | 520747 | 10 | 2008 |
| 2631 | La Libertad | S.E. CHILETE | CL2236 | Gob. Regional Cajamarca | 350000983 | ITB | 520737 | 50 | 2008 |
| 2632 | La Libertad | S.E. CHILETE | CL2239 | Palo Blanco | 350000984 | | NULL | 10 | 2008 |
| 2633 | La Libertad | S.E. CHILETE | CL2240 | Chapolan | 350000985 | | NULL | 10 | 2008 |
| 2634 | La Libertad | S.E. PACASMAYO | PA7119 | Caseta de Agua El Milagro | 350001003 | NTV | T-0151 | 50 | 2009 |
| 2635 | La Libertad | S.E. PACASMAYO | PA7120 | Planta Deshidrat. Frutas | 350001012 | H.H. | 4000 | 37.5 | 2008 |
| 2636 | La Libertad | S.E. MALABRIGO | PJ1001 | COPEINCA | 350001021 | EPLI SAC | T2009-09054-01 | 2000 | 2009 |
| 2637 | La Libertad | S.E. MALABRIGO | PJ0113 | TASA | 350001022 | EPLI SAC | TR2009-08046-01 | 1600 | 2009 |

| | | | | | | | | | |
|------|-------------|-------------------|--------|-------------------------------|-----------|-----------------------|-----------------|------|------|
| 2638 | La Libertad | S.E. CHILETE | CL2241 | Pampa Larga | 350001023 | ROMAGNOLE PRODUCTO | 377107 | 5 | 2003 |
| 2639 | La Libertad | S.E. CHILETE | CL2242 | Cholque | 350001024 | ROMAGNOLE PRODUCTO | 376293 | 15 | 2003 |
| 2640 | La Libertad | S.E. CHILETE | CL2243 | Chuchalac Alto | 350001025 | INDUSTRIAS ELECTRICAS | 58498 | 10 | 2008 |
| 2641 | La Libertad | S.E. CHILETE | CL2244 | Chuchalac Bajo | 350001026 | ROMAGNOLE PRODUCTO | 376337 | 15 | 2003 |
| 2642 | La Libertad | S.E. CHILETE | CL2245 | Lupuden | 350001027 | ROMAGNOLE PRODUCTO | 376488 | 15 | 2003 |
| 2643 | La Libertad | S.E. CHILETE | CL2246 | El Espino | 350001028 | ROMAGNOLE PRODUCTO | 375213 | 5 | 2003 |
| 2644 | La Libertad | S.E. CHILETE | CL2247 | Tierra de Cristo | 350001029 | I&T | 57251 | 5 | 2006 |
| 2645 | La Libertad | S.E. CHILETE | CL2248 | Quebrada Honda | 350001030 | ROMAGNOLE PRODUCTO | 375456 | 5 | 2003 |
| 2646 | La Libertad | S.E. CHILETE | CL2249 | Quebrada Honda | 350001031 | Reselec | 351-5 | 10 | 2006 |
| 2647 | La Libertad | S.E. CHILETE | CL2250 | Ministerio Energia y Minas | 350001032 | | NULL | 10 | 2009 |
| 2648 | La Libertad | S.E. CHILETE | CL2251 | Ministerio Energia y Minas | 350001033 | | NULL | 5 | NULL |
| 2649 | La Libertad | S.E. CHILETE | CL2252 | Ministerio Energia y Minas | 350001034 | | NULL | 10 | NULL |
| 2650 | La Libertad | S.E. CHILETE | CL2253 | Ministerio Energia y Minas | 350001035 | | NULL | 10 | NULL |
| 2651 | La Libertad | S.E. CHILETE | CL2254 | Ministerio Energia y Minas | 350001036 | | NULL | 10 | NULL |
| 2652 | La Libertad | S.E. CHILETE | CL2255 | Ministerio de Energia y Minas | 350001037 | | NULL | 5 | NULL |
| 2653 | La Libertad | S.E. CHILETE | CL2256 | Ministerio de Energia y Minas | 350001042 | | NULL | 10 | NULL |
| 2654 | La Libertad | S.E. CHILETE | CL2257 | Ministerio de Energia y Minas | 350001043 | | NULL | 5 | NULL |
| 2655 | La Libertad | S.E. CHILETE | CL2258 | Ministerio de Energia y Minas | 350001044 | | NULL | 10 | NULL |
| 2656 | La Libertad | S.E. GUADALUPE-02 | GU2144 | REGSA SRL | 350001052 | EPLI SAC | TR2009-11065-01 | 25 | 2010 |
| 2657 | La Libertad | S.E. CHILETE | CL2259 | Ministerio de Energia y Minas | 350001057 | I&T | 500198-01 | 5 | 2009 |
| 2658 | La Libertad | S.E. GUADALUPE-02 | CP1154 | Fundo Casa Blanca | 350001067 | NTV | T -210 | 50 | 2010 |
| 2659 | La Libertad | S.E. GUADALUPE-02 | CP1155 | Fundo Casa Blanca | 350001068 | NTV | T -211 | 100 | 2010 |
| 2660 | La Libertad | S.E. GUADALUPE-02 | CP1156 | Fundo Casa Blanca | 350001069 | ABB | L22425 | 640 | 2010 |
| 2661 | La Libertad | S.E. PACASMAYO | PA7121 | Técnica Avícola | 350001070 | I&T | 500646-01 | 125 | 2010 |
| 2662 | La Libertad | S.E. PACASMAYO | PA7122 | Técnica Avícola | 350001071 | I&T | 50046-02 | 125 | 2010 |
| 2663 | La Libertad | S.E. GUADALUPE-01 | GU3150 | Municipalidad de San José | 350001072 | FASETRON | 200125 | 15 | 2010 |
| 2664 | La Libertad | S.E. GUADALUPE-01 | GU3149 | Municipalidad de San José | 350001073 | FASETRON | 200124 | 15 | 2010 |
| 2665 | La Libertad | S.E. GUADALUPE-02 | CP1157 | Via del Sol | 350001074 | H&P INDUSTRIAL | 402 | 37.5 | 2010 |
| 2666 | La Libertad | S.E. CHARAT | OT1201 | Telefónica | 350001075 | CEA | 35329 | 37.5 | 2010 |
| 2667 | La Libertad | S.E. GUADALUPE-01 | GU3151 | Molinera Parker's | 350001076 | Menautt Electric | 1880-06 | 250 | 2009 |
| 2668 | La Libertad | S.E. GUADALUPE-01 | GU3152 | Fundo Porteda de la Sierra | 350001114 | DELCROSA | 119127 T1 | 100 | 1980 |
| 2669 | La Libertad | S.E. GUADALUPE-02 | CP1158 | Vivero Genesis | 350001118 | I&T ELECTRIC S.A. | 500833 | 100 | 2010 |
| 2670 | La Libertad | S.E. CHILETE | CL2304 | Antena América Movil-Claro | 350001122 | FASETRON | 18118 | 15 | 2008 |

| | | | | | | | | | |
|------|-------------|----------------------|--------|---|-----------|---------------------|------------------|------|------|
| 2671 | La Libertad | S.E. CASAGRANDE-02 | VC4119 | Planta de Ordeño Casagrande | 350001126 | DELCROSA | NULL | 250 | NULL |
| 2672 | La Libertad | S.E. GUADALUPE-02 | GU2145 | Planta de Bombeo de Aguas Servidas Santa Rosa | 350001127 | H&P INDUSTRIAL | 7-0-103 | 25 | 2010 |
| 2673 | La Libertad | S.E. GUADALUPE-02 | GU2146 | Munic. Guadalupe Cámara de Rebombeo N°1 | 350001132 | EPLISAC | TR-2009-10008-01 | 75 | 2009 |
| 2674 | La Libertad | S.E. SANTIAGO DE CAO | SA9117 | Planta de productos Lácteos del Norte | 350001133 | I&T | 001-005216 | 80 | 2003 |
| 2675 | La Libertad | S.E. PACASMAYO | PA7123 | Induamérica SAC | 350001134 | EPLI SAC | TR2010-08038-01 | 160 | 2010 |
| 2676 | La Libertad | S.E. PAIJAN | PJ7142 | Fundo San Efisio | 350001135 | NTV | T-257 | 75 | 2010 |
| 2677 | La Libertad | S.E. MALABRIGO | PJ0114 | SEDALIBS.A MALABRIGO | 350001136 | H&P INDUSTRIAL | 3195 | 75 | 2010 |
| 2678 | La Libertad | S.E. SANTIAGO DE CAO | SA9118 | Agraria Chiquitoy | 350001137 | ELKO PERUANA | 53-111387 | 50 | 2005 |
| 2679 | La Libertad | S.E. GUADALUPE-02 | CP1159 | GRANJA STA. VICTORIA | 350001138 | ELECTRIC INDUSTRIAL | NULL | 37.5 | 2000 |
| 2680 | La Libertad | S.E. GUADALUPE-01 | GU3153 | Molino Crisan | 350001139 | ABB | 190416-01 | 630 | 1999 |
| 2681 | La Libertad | S.E. GUADALUPE-02 | GU2147 | Camara de Bombeo N°2- Municipalidad Guadalupe | 350001140 | EPLI SAC | TR-2009-10010-01 | 37.5 | 2009 |
| 2682 | La Libertad | S.E. GUADALUPE-02 | GU2148 | Pozo de Agua N°1-Municipalidad Guadalupe | 350001141 | EPLI SAC | TR-2009-10009-05 | 50 | 2009 |
| 2683 | La Libertad | S.E. GUADALUPE-02 | GU2149 | Pozo de Agua N° 2- Municipalidad Guadalupe | 350001142 | EPLI SAC | TR-2009-10009-01 | 50 | 2009 |
| 2684 | La Libertad | S.E. GUADALUPE-02 | GU2150 | Pozos de Agua N° 3 Municipalidad de Guadalupe | 350001143 | EPLI SAC | TR-2009-10009-03 | 50 | 2009 |
| 2685 | La Libertad | S.E. GUADALUPE-02 | GU2151 | Pozos de Agua N° 4 Municipalidad de Guadalupe | 350001144 | EPLI SAC | TR-2009-10009-03 | 50 | 2009 |
| 2686 | La Libertad | S.E. GUADALUPE-02 | GU2152 | Pozo de aAgua N° 5 Municipalidad de Guadalupe | 350001145 | EPLI SAC | TR-2009-10009-02 | 50 | 2009 |
| 2687 | La Libertad | S.E. GUADALUPE-02 | GU2153 | Planta de Bombeo-Municipalidad Pueblo Nuevo | 350001146 | H&P INDUSTRIAL | 7-0-104 | 37.5 | 2010 |
| 2688 | La Libertad | S.E. PAIJAN | PJ7143 | Insumos y Forrajes EIRL | 350001147 | EPLI SAC | TR2010-08062-01 | 175 | 2010 |
| 2689 | La Libertad | S.E. PAIJAN | PJ2103 | Municipalidad Casa Grande | 350001148 | ELECTRIC POWER | T 93758 | 10 | 2009 |
| 2690 | La Libertad | S.E. CASAGRANDE-01 | VC1118 | Avicola Chicama | 350001149 | EPLISAC | TR-2008-02055-03 | 75 | 2008 |
| 2691 | La Libertad | S.E. GUADALUPE-01 | GU3154 | Pozo Agua Potable Nueva Esperanza | 350001150 | FASETRON | 201010 | 37.5 | NULL |
| 2692 | La Libertad | S.E. GUADALUPE-01 | GU3155 | MOLINO SAMAN | 350001154 | NTV | T-0198 | 250 | 2010 |
| 2693 | La Libertad | S.E. PACASMAYO | PA7124 | Inversiones MICRA | 350001155 | DELCROSA | 135854T1 | 250 | 1994 |
| 2694 | La Libertad | S.E. GUADALUPE-02 | CP1160 | Fundo bazan | 350001158 | EPLI SAC | TR-2010-09108-01 | 100 | 2010 |
| 2695 | La Libertad | S.E. GUADALUPE-01 | GU3156 | Molino Flavio | 350001159 | Menautt Electric | 2833-11 | 400 | 2010 |
| 2696 | La Libertad | S.E. GUADALUPE-01 | GU3157 | Automatismos Peruanos SAC | 350001160 | ELKO | 113114901 | 50 | 2011 |
| 2697 | La Libertad | S.E. GUADALUPE-02 | CP1161 | Fundo Aurora | 350001173 | H.H. | 4277 | 25 | 2011 |
| 2698 | La Libertad | S.E. GUADALUPE-01 | GU3158 | VIALUSA SAC | 350001174 | Reselec | 11.01-03 | 80 | 2011 |
| 2699 | La Libertad | S.E. PAIJAN | PJ2104 | Agroprocesos Perú FOODS | 350001175 | EPLI SAC | TR2010-09091-01 | 125 | 2010 |
| 2700 | La Libertad | S.E. OTUZCO | OT1343 | Ministerio de Energia y Minas | 350001176 | ITB | 637489 | 5 | 2010 |
| 2701 | La Libertad | S.E. OTUZCO | OT1344 | Ministerio de Energia y Minas | 350001177 | ITB | 637497 | 5 | 2010 |
| 2702 | La Libertad | S.E. OTUZCO | OT1346 | Ministerio de Energia y Minas | 350001178 | ITB | 637859 | 10 | 2010 |
| 2703 | La Libertad | S.E. OTUZCO | OT1348 | Ministerio de Energia y Minas | 350001179 | ITB | 637836 | 10 | 2010 |

| | | | | | | | | | |
|------|-------------|-------------------|--------|---------------------------------------|-----------|----------|----------------|-----|------|
| 2704 | La Libertad | S.E. OTUZCO | OT1349 | Ministerio de Energia y Minas | 350001180 | ITB | 637936 | 15 | 2010 |
| 2705 | La Libertad | S.E. OTUZCO | OT1347 | Ministerio de Energia y Minas | 350001181 | ITB | 637850 | 10 | 2010 |
| 2706 | La Libertad | S.E. OTUZCO | OT1350 | Ministerio de Energia y Minas | 350001182 | ITB | 636491 | 5 | 2010 |
| 2707 | La Libertad | S.E. OTUZCO | OT1351 | Ministerio de Energia y Minas | 350001184 | ITB | 637473 | 5 | 2010 |
| 2708 | La Libertad | S.E. OTUZCO | OT1352 | Ministerio de Energia y Minas | 350001186 | ITB | 637488 | 5 | 2010 |
| 2709 | La Libertad | S.E. OTUZCO | OT1353 | Ministerio de Energia y Minas | 350001187 | ITB | 687485 | 5 | 2010 |
| 2710 | La Libertad | S.E. OTUZCO | OT1354 | Ministerio de Energia y Minas | 350001188 | ITB | 637479 | 5 | 2010 |
| 2711 | La Libertad | S.E. OTUZCO | OT1355 | Ministerio de Energia y Minas | 350001189 | ITB | 637490 | 5 | 2010 |
| 2712 | La Libertad | S.E. OTUZCO | OT1345 | Ministerio de Energia y Minas | 350001190 | ITB | 637492 | 5 | 2010 |
| 2713 | La Libertad | S.E. CHARAT | OT1356 | Ministerio de Energia y Minas | 350001191 | | NULL | 5 | NULL |
| 2714 | La Libertad | S.E. CHARAT | OT1356 | Ministerio de Energia y Minas | 350001192 | ITB | 637285 | 5 | 2010 |
| 2715 | La Libertad | S.E. OTUZCO | OT1357 | Ministerio de Energia y Minas | 350001193 | ITB | 637848 | 10 | 2010 |
| 2716 | La Libertad | S.E. OTUZCO | OT1330 | Ministerio de Energia y Minas | 350001195 | ITB | 637839 | 10 | 2010 |
| 2717 | La Libertad | S.E. OTUZCO | OT1331 | Ministerio de Energia y Minas | 350001196 | ITB | NULL | 15 | 2010 |
| 2718 | La Libertad | S.E. OTUZCO | OT1332 | Ministerio de Energia y Minas | 350001197 | ITB | 637935 | 15 | 2010 |
| 2719 | La Libertad | S.E. OTUZCO | OT1333 | Ministerio de Energia y Minas | 350001198 | ITB | 637849 | 10 | 2010 |
| 2720 | La Libertad | S.E. OTUZCO | OT1334 | Ministerio de Energia y Minas | 350001199 | ITB | 637853 | 10 | 2010 |
| 2721 | La Libertad | S.E. OTUZCO | OT1335 | Ministerio de Energia y Minas | 350001200 | ITB | 637852 | 10 | 2010 |
| 2722 | La Libertad | S.E. CHARAT | OT1336 | Ministerio de Energia y Minas | 350001201 | ITB | 637302 | 5 | 2010 |
| 2723 | La Libertad | S.E. CHARAT | OT1337 | Ministerio de Energia y Minas | 350001202 | ITB | 632794 | 5 | 2010 |
| 2724 | La Libertad | S.E. CHARAT | OT1338 | Ministerio de Energia y Minas | 350001203 | ITB | 637559 | 10 | 2010 |
| 2725 | La Libertad | S.E. OTUZCO | OT1339 | Ministerio de Energia y Minas | 350001204 | ITB | 637486 | 5 | 2010 |
| 2726 | La Libertad | S.E. CHARAT | OT1340 | Ministerio de Energia y Minas | 350001205 | ITB | 637015 | 5 | 2010 |
| 2727 | La Libertad | S.E. CHARAT | OT1341 | Ministerio de Energia y Minas | 350001206 | ITB | 637312 | 5 | 2010 |
| 2728 | La Libertad | S.E. CHARAT | OT1342 | Ministerio de Energia y Minas | 350001207 | ITB | 637306 | 5 | 2010 |
| 2729 | La Libertad | S.E. PAIJAN | PJ2050 | Municipalidad Casa Grande | 350001209 | FASETRON | 210036 | 5 | 2011 |
| 2730 | La Libertad | S.E. PAIJAN | PJ2051 | Municipalidad Casa Grande | 350001210 | FASETRON | 210037 | 15 | 2011 |
| 2731 | La Libertad | S.E. PAIJAN | PJ7144 | Agroindustry Peru SAC | 350001212 | EPLI SAC | TG2004-0513-01 | 50 | 2004 |
| 2732 | La Libertad | S.E. GUADALUPE-02 | GU2154 | Molino Don Pancho | 350001213 | ABB | NULL | 160 | 1996 |
| 2733 | La Libertad | S.E. PAIJAN | PJ7145 | Pozo Fundo El palomar-Saona Carrascal | 350001214 | PYGSA | T-711 | 160 | 2007 |
| 2734 | La Libertad | S.E. GUADALUPE-01 | GU3212 | Municipalidad San Jose | 350001215 | FASETRON | 200317 | 15 | 2010 |
| 2735 | La Libertad | S.E. PACASMAYO | PA7125 | Munic.San Pedro de Lloc-Pozo N°2 | 350001216 | FASETRON | 210267 | 50 | NULL |
| 2736 | La Libertad | S.E. PAIJAN | PJ7146 | Fundo San Efisio | 350001217 | NTV | T-257 | 125 | 2011 |

| | | | | | | | | | |
|------|-------------|--------------------|--------|---------------------------------------|-----------|------------------|-----------------|------|------|
| 2737 | La Libertad | S.E. GUADALUPE-02 | CP1097 | Municipalidad de Chepen | 3S0001218 | ECIR | 5996 | 10 | 2011 |
| 2738 | La Libertad | S.E. PACASMAYO | PA7126 | Junta de Regantes Duro Alto | 3S0001219 | ELECTRIC POWER | NULL | 50 | 2008 |
| 2739 | La Libertad | S.E. GUADALUPE-02 | CP1162 | Fundo bazan | 3S0001220 | EPLI SAC | TR-2011-04077 | 100 | 2011 |
| 2740 | La Libertad | S.E. GUADALUPE-01 | GU3213 | Municipalidad San José | 3S0001221 | FASETRON | 200319 | 2S | 2010 |
| 2741 | La Libertad | S.E. GUADALUPE-02 | CP1163 | Casa Huerta Wilmer Becerra | 3S0001222 | SAGERSA | NULL | S | 2008 |
| 2742 | La Libertad | S.E. CHARAT | OT1367 | Estacion Claro Atacocha | 3S0001223 | FASETRON | 210737 | 1S | 2011 |
| 2743 | La Libertad | S.E. CHILETE | CL2306 | Municipalidad San Benito | 3S0001224 | Menautt Electric | 2238-03 | 10 | 2010 |
| 2744 | La Libertad | S.E. CHILETE | CL2307 | Municipalidad San Benito | 3S0001225 | Menautt Electric | 2236-03 | S | 2010 |
| 2745 | La Libertad | S.E. CHILETE | CL2308 | Municipalidad San Benito | 3S0001226 | Menautt Electric | 2435-4 | S | 2010 |
| 2746 | La Libertad | S.E. CHILETE | CL2309 | Municipalidad San Benito | 3S0001227 | Menautt Electric | 2223-03 | S | 2010 |
| 2747 | La Libertad | S.E. CHILETE | CL2310 | Municipalidad San Benito | 3S0001228 | Menautt Electric | 2237-03 | S | 2010 |
| 2748 | La Libertad | S.E. CHILETE | CL2311 | Municipalidad San benito | 3S0001229 | Menautt Electric | 2100-11 | 10 | 2010 |
| 2749 | La Libertad | S.E. GUADALUPE-01 | GU3214 | Municipalidad de San Jose | 3S0001230 | EPLISAC | TR2011-07012-01 | 1S | NULL |
| 2750 | La Libertad | S.E. CHILETE | CL2312 | America Movil SAC Sillón | 3S0001232 | Reselec | 1382-06 | 1S | 2011 |
| 2751 | La Libertad | S.E. GUADALUPE-02 | GU2155 | Fundo Don Carlos | 3S0001233 | DELCROSA | 14S204 T1 | 160 | 2011 |
| 2752 | La Libertad | S.E. OTUZCO | OT1370 | Ministerio de Energia y Minas | 3S0001234 | ITB | 637483 | S | 2010 |
| 2753 | La Libertad | S.E. OTUZCO | OT1371 | Ministerio de Energia y Minas | 3S0001235 | ITB | 637742 | 10 | 2010 |
| 2754 | La Libertad | S.E. OTUZCO | OT1372 | Ministerio de Energia y Minas | 3S0001236 | ITB | 637478 | S | 2010 |
| 2755 | La Libertad | S.E. OTUZCO | OT1373 | Ministerio de Energia y Minas | 3S0001237 | ITB | 63749S | S | 2010 |
| 2756 | La Libertad | S.E. GUADALUPE-02 | GU2156 | Municipalidad de pacanga | 3S0001238 | Reselec | 1180-08 | 7S | 2011 |
| 2757 | La Libertad | S.E. GUADALUPE-01 | GU3160 | Fundo Portada de La Sierra | 3S0001239 | NTV | T-0S17 | 37.S | 2011 |
| 2758 | La Libertad | S.E. GUADALUPE-01 | GU3161 | Fundo los Tres Cerritos | 3S0001240 | ABB | 14S204 T1 | 100 | 1997 |
| 2759 | La Libertad | S.E. GUADALUPE-02 | CP1164 | Molino Amilcar | 3S0001241 | Menautt Electric | 3008-07 | 100 | 2011 |
| 2760 | La Libertad | S.E. PAIJAN | PJ7147 | Procesadora Paján Agricola Industrial | 3S0001242 | Menautt Electric | 2368-08 | 100 | 2010 |
| 2761 | La Libertad | S.E. GUADALUPE-01 | GU3159 | Agroindustria Don Sergio | 3S0001243 | Menautt Electric | 2928-04 | 320 | 2011 |
| 2762 | La Libertad | S.E. GUADALUPE-01 | GU3162 | Molino Lizzet Shamira | 3S0001244 | Menautt Electric | 2936-0S | 400 | 2011 |
| 2763 | La Libertad | S.E. GUADALUPE-01 | GU321S | GRL | 3S000124S | NTV | T-0368 | 2S | 2011 |
| 2764 | La Libertad | S.E. GUADALUPE-01 | GU321S | GRL | 3S000124S | NTV | T-0368 | 2S | 2011 |
| 2765 | La Libertad | S.E. GUADALUPE-01 | GU3216 | Fundo Vista Alegre | 3S0001246 | CEA | 36290 | 2S | 2012 |
| 2766 | La Libertad | S.E. OTUZCO | OT1374 | Municipalidad de Marmot | 3S0001247 | SAGARSA | NULL | 37.S | 2006 |
| 2767 | La Libertad | S.E. CHILETE | CL2314 | América Móvil Perú SAC | 3S0001248 | FASETRON | 211088 | S | 2011 |
| 2768 | La Libertad | S.E. GUADALUPE-01 | GU3163 | Productos Amacom SAC | 3S0001249 | Menautt Electric | 308S-10 | 320 | 2011 |
| 2769 | La Libertad | S.E. CASAGRANDE-01 | VC1119 | Inca Garcilazo de Vega | 3S0001250 | H&P INDUSTRIAL | 3648 | 150 | 2012 |

| | | | | | | | | | |
|------|-------------|----------------------|--------|------------------------------------|-----------|-------------------|-----------------|------|------|
| 2770 | La Libertad | S.E. GUADALUPE-01 | GU3165 | Técnica Avícola S.A. | 3S0001251 | EPLISAC | TR2009-08085-03 | 160 | 2009 |
| 2771 | La Libertad | S.E. GUADALUPE-01 | GU3166 | Técnica Avícola S.A. | 3S0001252 | CEA | 36117 | 12S | 2011 |
| 2772 | La Libertad | S.E. GUADALUPE-01 | GU3167 | Técnica Avícola S.A. | 3S0001253 | CEA | 36333 | 250 | 2012 |
| 2773 | La Libertad | S.E. GUADALUPE-01 | GU3168 | Técnica Avícola S.A. | 3S0001254 | CEA | 36334 | 37.5 | 1000 |
| 2774 | La Libertad | S.E. PAIJAN | PJ7148 | Fundo AgroPaiján | 3S0001256 | EPLISAC | TR2008-08016-01 | 37.5 | 2008 |
| 2775 | La Libertad | S.E. SANTIAGO DE CAO | SA9119 | Destilerías Unidas SAC | 3S0001258 | DELCROSA | 145878 T1 | 1000 | 2012 |
| 2776 | La Libertad | S.E. PACASMAYO | PA7127 | Planta Industrial RDD Contratistas | 3S0001259 | I&T ELECTRIC S.A. | 2022 | 7S | 2012 |
| 2777 | La Libertad | S.E. GUADALUPE-01 | GU3169 | Agroindustria Galán | 3S0001260 | Menault Electric | 3097-10 | 250 | 2011 |
| 2778 | La Libertad | S.E. PACASMAYO | PA6128 | JASS | 3S0001261 | FASETRON | 220187 | 50 | 2012 |
| 2779 | La Libertad | S.E. OTUZCO | OT1386 | MEM | 3S0001262 | ITB | 637268 | 160 | 2010 |
| 2780 | La Libertad | S.E. PAIJAN | PJ2053 | El Paraiso | 3S0001263 | FASETRON | S01S5401 | 2S | 2011 |
| 2781 | La Libertad | S.E. PAIJAN | PJ2055 | El Milagro | 3S0001264 | FASETRON | S01S56 -09 | 10 | 2011 |
| 2782 | La Libertad | S.E. PAIJAN | PJ2054 | El Milagro | 3S0001265 | FASETRON | 210909 | 10 | 2011 |
| 2783 | La Libertad | S.E. GUADALUPE-01 | GU3170 | Negoperú Molinera SAC | 3S0001267 | Menault Electric | NULL | 320 | 2012 |
| 2784 | La Libertad | S.E. GUADALUPE-01 | GU3171 | Molino Cesar Lezama | 3S0001269 | SIME OLAYA | T0266 | 200 | 2001 |
| 2785 | La Libertad | S.E. GUADALUPE-02 | GU21S8 | Granja San Luis | 3S0001270 | DELCROSA | 133824T1 | 160 | 1992 |
| 2786 | La Libertad | S.E. GUADALUPE-02 | CP1165 | Fundo Santa Marcela | 3S0001271 | NTV | NULL | 320 | 2008 |
| 2787 | La Libertad | S.E. GUADALUPE-02 | CP1166 | Grifo Panamericano | 3S0001272 | SAGERSA | 34013 | 37.5 | 2012 |
| 2788 | La Libertad | S.E. PACASMAYO | PA7128 | Duro Alto - Gandules | 3S0001273 | NTV | T-0499 | 75 | 2011 |
| 2789 | La Libertad | S.E. PACASMAYO | PA7129 | Duro Alto - Gandules | 3S0001274 | NTV | T-0498 | 75 | 2012 |
| 2790 | La Libertad | S.E. PACASMAYO | PA7135 | Duro Alto - Gandules | 3S0001275 | NTV | T-S00 | 75 | 2011 |
| 2791 | La Libertad | S.E. PACASMAYO | PA7136 | Duro Alto - Gandules | 3S0001276 | NTV | NULL | 50 | NULL |
| 2792 | La Libertad | S.E. PACASMAYO | PA7130 | Duro Alto - Gandules | 3S0001277 | NTV | NULL | 50 | 2012 |
| 2793 | La Libertad | S.E. PACASMAYO | PA7131 | Duro Alto - Gandules | 3S0001278 | NTV | T-0496 | 250 | 2011 |
| 2794 | La Libertad | S.E. PACASMAYO | PA7132 | Duro Alto - Gandules | 3S0001279 | NTV | T-0497 | 250 | 2011 |
| 2795 | La Libertad | S.E. PACASMAYO | PA7133 | Duro Alto - Gandules | 3S0001280 | NTV | T-0494 | 250 | 2011 |
| 2796 | La Libertad | S.E. PACASMAYO | PA7134 | Duro Alto - Gandules | 3S0001281 | NTV | T-0495 | 250 | 2011 |
| 2797 | La Libertad | S.E. GUADALUPE-02 | CP1167 | Fundo Los Pecanos | 3S0001282 | EPLI SAC | TR-2011-04077 | 100 | 2011 |
| 2798 | La Libertad | S.E. MALABRIGO | PJ0115 | Pesquera Diamante | 3S0001283 | EPLI SAC | TR2011-11043-01 | 1600 | 2012 |
| 2799 | La Libertad | S.E. GUADALUPE-02 | CP1168 | Fundo La Venturosa | 3S0001284 | DELCROSA | 146128 T1 | 630 | 2012 |
| 2800 | La Libertad | S.E. GUADALUPE-02 | CP1169 | Fundo La Venturosa | 3S0001285 | DELCROSA | 146236 T1 | 7S | 2012 |
| 2801 | La Libertad | S.E. GUADALUPE-02 | CP1259 | Municipalidad Distrital de Pacanga | 3S0001286 | FASETRON | 210270 | S | 2012 |
| 2802 | La Libertad | S.E. CHILETE | CL2315 | Nextel del Perú S.A. | 3S0001287 | GENERAL ELECTRIC | S02676 | 1S | 2012 |

| | | | | | | | | | |
|------|-------------|--------------------|--------|---------------------------------------|-----------|----------|-----------------|------|-------|
| 2803 | La Libertad | S.E. GUADALUPE-01 | GU3217 | Municipalidad de San José | 350001288 | EPLI SAC | TR2012-09051-01 | 15 | 2012 |
| 2804 | La Libertad | S.E. GUADALUPE-01 | GU3172 | Transportes Acuario | 350001289 | COREMEI | 2072 | 50 | 2012 |
| 2805 | La Libertad | S.E. OTUZCO | OT1400 | América Movil-Atacocha Cascaminas | 350001290 | EPLISAC | TR2012-10001-01 | 15 | 20121 |
| 2806 | La Libertad | S.E. GUADALUPE-02 | CP1171 | Sociedad Agroindustrial San José | 350001293 | ELKO | 111204901 | 160 | 2012 |
| 2807 | La Libertad | S.E. GUADALUPE-02 | CP1170 | Sociedad Agroindustrial San José | 350001294 | ELKO | NULL | 250 | 2012 |
| 2808 | La Libertad | S.E. CHARAT | OT1399 | América Movil Perú SAC | 350001295 | | NULL | 5 | NULL |
| 2809 | La Libertad | S.E. CASAGRANDE-02 | VC4120 | Agroindustrias Casagrande | 350001296 | | NULL | 5000 | NULL |
| 2810 | La Libertad | S.E. PACASMAYO | PA7137 | Municipalidad Provincial de Pacasmayo | 350001297 | | T-0599 | 50 | 2012 |
| 2811 | La Libertad | S.E. CHILETE | CL2316 | Municipalidad Gran Chimú | 350001298 | TRANSFOR | 35506 | 75 | 2010 |
| 2812 | La Libertad | S.E. GUADALUPE-01 | GU3174 | Molino Santa Catalina | 350001299 | | NULL | 160 | 2011 |
| 2813 | La Libertad | S.E. GUADALUPE-02 | CP1172 | Fundo Sebastopol | 350001300 | ELKO | 111166201 | 100 | 2010 |
| 2814 | La Libertad | S.E. GUADALUPE-02 | CP1173 | Fundo Sebastopol | 350001301 | COREMEI | 2114 | 100 | 2013 |
| 2815 | La Libertad | S.E. GUADALUPE-01 | GU3175 | Molino María Maura | 350001302 | COREMEI | 2084 | 250 | 2013 |
| 2816 | La Libertad | S.E. GUADALUPE-02 | GU2159 | Granja Santa Marcela | 350001305 | Hohagen | 2626 | 125 | 2001 |
| 2817 | La Libertad | S.E. CASAGRANDE-01 | VC1120 | Planta Procesadora Transp.San Martin | 350001306 | CEA | 36988 | 200 | 2013 |