

**REPORTE FINAL DE POBLACIONAL DE *Emerita analoga* N° POB001-2019-OEFA/DEAM EN LA EVALUACIÓN AMBIENTAL DE LA BAHÍA DE CHANCAY**

|                    |          |          |  |
|--------------------|----------|----------|--|
| Tipo de Evaluación | Regular  | <b>x</b> | Muestreo de la calidad de agua de mar, agua residual, sedimentos y comunidades hidrobiológicas en el ámbito de influencia de la actividad industrial pesquera y efluentes domésticos en la bahía de Chancay, distrito Chancay, provincia Huaral, departamento Lima |
|                    | Especial |          |  |
|                    | Otro     |          |  |

**DATOS DEL ADMINISTRADO**

|                               |                               |
|-------------------------------|-------------------------------|
| Razón social del administrado | No aplica                     |
| Área de operación o proyecto  | Ámbito de la bahía de Chancay |
| Distrito                      | Chancay                       |
| Provincia                     | Huaral                        |
| Departamento                  | Lima                          |

**1. DATOS DEL MONITOREO**

|                         |                                  |
|-------------------------|----------------------------------|
| Fecha inicio (dd-mm-aa) | 10-04-19                         |
| Fecha fin (dd-mm-aa)    | 13-04-19                         |
| Equipo Técnico          | Remy Heriberto Canales Ortiz (*) |
|                         | Carlos Fernando Gutiérrez Rojas  |
|                         | Julio Andrés Monzón Anticona     |
|                         | Luis Ángel Aguirre Méndez        |

(\*) Responsable del equipo evaluador

**Puntos de hidrobiología (macrobentos)**
**Poblacional de *Emerita analoga***

| N.º | Código OEFA | Coordenadas UTM WGS84 – zona 18L |           | Altitud (m s. n. m.) | Descripción   |
|-----|-------------|----------------------------------|-----------|----------------------|---|
|     |             | Este (m)                         | Norte (m) |                      |   |
| 1   | PLAYA 1     | 252184                           | 8717164   | 0                    | Punto ubicado en el ambiente intermareal en la playa Cascajo a 130m al noroeste del punto de vertimiento V-1, y al norte del humedal Santa Rosa (AA HH: Peralvillo) |
| 2   | PLAYA 2     | 251938                           | 8717401   | 0                    | Punto ubicado en el ambiente intermareal en la playa Cascajo, a 300 m al noroeste del punto PLAYA 1   |
| 3   | PLAYA 5     | 252397                           | 8718872   | 0                    | Punto ubicado en el ambiente intermareal, a 120 m al norte del punto de vertimiento V-2   |
| 4   | PLAYA 4     | 252304                           | 8718579   | 0                    | Punto ubicado en el ambiente intermareal, a 60 m al norte del muelle antiguo de Chancay y frente a las instalaciones de la empresa pesquera Caral                   |
| 5   | PLAYA 3     | 252094                           | 8718313   | 0                    | Punto ubicado en el ambiente intermareal a 65 m al noroeste del punto de vertimiento V-3 y de las instalaciones de FONDEPES   |
| 6   | PLAYA 6     | 252363                           | 8719210   | 0                    | Punto ubicado en el ambiente intermareal, a 330 m al norte del punto PLAYA 5.   |
| 8   | PLAYA 8     | 251674                           | 8721287   | 0                    | Punto ubicado en el ambiente intermareal en la zona norte de Chancay a 50 m al sur del punto de vertimiento V-5 y a 150 m del punto PLAYA-9.                        |
| 9   | PLAYA 9     | 251576                           | 8721407   | 0                    | Punto ubicado en el ambiente intermareal, a 150 m al norte del punto PLAYA 8.   |

## Método de muestreo

"Para el desarrollo del registro y procesamiento de datos se consideró los estudios de Brazeiro (2005) y Osorio *et al.*, (1967).

En el área de muestreo, se estableció un transecto perpendicular a la playa para establecer la distribución espacial de la abundancia de *Emerita analoga*. El transecto estuvo conformado por 7 puntos de muestreo, colectando las muestras biológicas cada 5 metros empleando un corer muestreador (Área = 0,025 m<sup>2</sup>). El material colectado fue lavado con una bolsa de 1 mm de apertura de malla, y los organismos retenidos fueron conservados en alcohol al 96°.

La estructura poblacional se basó en el análisis de datos de frecuencias de tallas de los individuos obtenidos durante la evaluación. Para cada individuo de *E. analoga* se registró los datos de:

- Longitud del cefalotórax (LC) (mm), desde el rostrum hasta la parte distal del caparazón.
- La identificación del sexo se clasificó en cuatro categorías: 1. hembras (presencia de pleópodos); 2. Hembras ovígeras (huevos en el abdomen); 3. Machos (hemipene y ausencia de pleópodos); y 4. Reclutas (ausencia de caracteres sexuales, LC ≤ 4mm).
- Biomasa (peso húmedo, precisión 0,0001 g), considerando la cantidad de individuos se optará por extraer una muestra al azar de 10 individuos para el registro de la biomasa.

## 2. RESULTADOS

### Resultados del análisis de muestras de poblacional *Emerita analoga*

A continuación se presentan los resultados del análisis de muestras obtenidas en el ambiente intermareal, conformado por 56 muestras de macrobentos marino (playas) correspondientes a 8 puntos de monitoreo.

Los resultados se encuentran adjuntos en formato Excel.



PERÚ

Ministerio  
del Ambiente

Organismo de Evaluación y  
Fiscalización Ambiental - OEFA

Dirección de Evaluación

“Año de la lucha contra la corrupción e impunidad”

### 3. ANEXOS

|                             | Si | No |
|-----------------------------|----|----|
| Copia de Cadena de Custodia | x  |    |

### FECHA

15/10/19

**Remy Heriberto Canales Ortiz**  
Tercero Evaluador

**RESULTADOS DEL ANÁLISIS DE LA ESTRUCTURA POBLACIONAL DE *Emerita analoga* N° POB001-2019-OEFA/DEAM**

|                                       |   |                   |                       |            |               |           |               |               |
|---------------------------------------|---|-------------------|-----------------------|------------|---------------|-----------|---------------|---------------|
| <b>PROYECTO:</b>                      | <b>Monitoreo de calidad de agua, sedimento y comunidades hidrobiológicas en el ámbito de las actividades industriales pesqueras en la bahía de Chancay, distrito Chancay, provincia Huaral, departamento Lima</b> |                   |                       |            |               |           |               |               |
| <b>SOLICITANTE :</b>                  | <b>Subdirección Técnica Científica / Dirección de Evaluación Ambiental / Organismo de Evaluación y Fiscalización Ambiental</b>  |                   |                       |            |               |           |               |               |
| <b>Número de TDR:</b>                 | <b>997-2019</b>   |                   |                       |            |               |           |               |               |
| <b>Muestreador y área de muestreo</b> | <b>corer Penchazadeh - 0,025 m2</b>   |                   |                       |            |               |           |               |               |
| <b>Fecha de Reporte:</b>              | <b>15/10/2019</b>   |                   |                       |            |               |           |               |               |
| <b>Número de muestras:</b>            | <b>56</b>   |                   |                       |            |               |           |               |               |
| <b>Analista</b>                       | <b>Ejecución</b>  | <b>PM (playa)</b> | <b>pl intermareal</b> | <b>LC,</b> | <b>Cat_Sx</b> | <b>Wi</b> | <b>AbuTot</b> | <b>Wtotal</b> |
| Remy Canales                          | Abril   | 1                 | 0                     |            |               |           | 9             | 3.3448        |
| Remy Canales                          | Abril   | 1                 | 0                     | 13.1       | 1             | 0.3088    |               |               |
| Remy Canales                          | Abril   | 1                 | 0                     | 13.5       | 1             | 0.3778    |               |               |
| Remy Canales                          | Abril   | 1                 | 0                     | 14.2       | 1             | 0.4187    |               |               |
| Remy Canales                          | Abril   | 1                 | 0                     | 12.1       | 1             | 0.4004    |               |               |
| Remy Canales                          | Abril   | 1                 | 0                     | 13.5       | 1             | 0.4756    |               |               |
| Remy Canales                          | Abril   | 1                 | 0                     | 12.1       | 3             | 0.3261    |               |               |
| Remy Canales                          | Abril   | 1                 | 0                     | 13.2       | 1             | 0.4885    |               |               |
| Remy Canales                          | Abril   | 1                 | 0                     | 12.1       | 1             | 0.2691    |               |               |
| Remy Canales                          | Abril   | 1                 | 0                     | 11.5       | 1             | 0.2798    |               |               |
| Remy Canales                          | Abril   | 1                 | 5                     |            |               |           | 42            | 13.0675       |
| Remy Canales                          | Abril   | 1                 | 5                     | 15         | 3             | 0.6345    |               |               |
| Remy Canales                          | Abril   | 1                 | 5                     | 13         | 3             | 0.6175    |               |               |
| Remy Canales                          | Abril   | 1                 | 5                     | 13         | 3             | 0.6175    |               |               |
| Remy Canales                          | Abril   | 1                 | 5                     | 13         | 3             | 0.5753    |               |               |
| Remy Canales                          | Abril   | 1                 | 5                     | 13.5       | 3             | 0.7034    |               |               |
| Remy Canales                          | Abril   | 1                 | 5                     | 13         | 3             | 0.3104    |               |               |
| Remy Canales                          | Abril   | 1                 | 5                     | 12.5       | 3             | 0.6716    |               |               |
| Remy Canales                          | Abril   | 1                 | 5                     | 12.1       | 3             | 0.5789    |               |               |
| Remy Canales                          | Abril   | 1                 | 5                     | 13         | 3             | 0.5205    |               |               |
| Remy Canales                          | Abril   | 1                 | 5                     | 13.5       | 3             | 0.5342    |               |               |
| Remy Canales                          | Abril   | 1                 | 5                     | 20         | 1             | 0.9764    |               |               |
| Remy Canales                          | Abril   | 1                 | 5                     | 12         | 3             | 0.5344    |               |               |
| Remy Canales                          | Abril   | 1                 | 5                     | 12         | 1             | 0.4835    |               |               |
| Remy Canales                          | Abril   | 1                 | 5                     | 13         | 3             | 0.6851    |               |               |
| Remy Canales                          | Abril   | 1                 | 5                     | 14         | 3             | 0.7395    |               |               |
| Remy Canales                          | Abril   | 1                 | 5                     | 13.5       | 3             | 0.4758    |               |               |
| Remy Canales                          | Abril   | 1                 | 5                     | 14.5       | 3             | 0.6907    |               |               |
| Remy Canales                          | Abril   | 1                 | 5                     | 7          | 3             | 0.0692    |               |               |
| Remy Canales                          | Abril   | 1                 | 5                     | 13         | 3             | 0.5411    |               |               |
| Remy Canales                          | Abril   | 1                 | 5                     | 13.5       | 3             | 0.5484    |               |               |
| Remy Canales                          | Abril   | 1                 | 5                     | 8          | 3             | 0.1242    |               |               |
| Remy Canales                          | Abril   | 1                 | 5                     | 9          | 3             | 0.127     |               |               |
| Remy Canales                          | Abril   | 1                 | 5                     | 6          | 3             | 0.0607    |               |               |
| Remy Canales                          | Abril   | 1                 | 5                     | 6          | 3             | 0.1219    |               |               |
| Remy Canales                          | Abril   | 1                 | 5                     | 8          | 3             | 0.0655    |               |               |
| Remy Canales                          | Abril   | 1                 | 5                     | 8          | 3             | 0.1218    |               |               |
| Remy Canales                          | Abril   | 1                 | 5                     | 5.5        | 3             | 0.0836    |               |               |
| Remy Canales                          | Abril   | 1                 | 5                     | 8          | 3             | 0.0651    |               |               |
| Remy Canales                          | Abril   | 1                 | 5                     | 6          | 3             | 0.1074    |               |               |
| Remy Canales                          | Abril   | 1                 | 5                     | 6.5        | 3             | 0.0635    |               |               |
| Remy Canales                          | Abril   | 1                 | 5                     | 7          | 3             | 0.0819    |               |               |
| Remy Canales                          | Abril   | 1                 | 5                     | 6          | 3             | 0.1121    |               |               |
| Remy Canales                          | Abril   | 1                 | 5                     | 5          | 3             | 0.1002    |               |               |
| Remy Canales                          | Abril   | 1                 | 5                     | 7.5        | 3             | 0.0749    |               |               |
| Remy Canales                          | Abril   | 1                 | 5                     | 5          | 3             | 0.0228    |               |               |
| Remy Canales                          | Abril   | 1                 | 5                     | 8.5        | 3             | 0.1058    |               |               |
| Remy Canales                          | Abril   | 1                 | 5                     | 7          | 3             | 0.0129    |               |               |
| Remy Canales                          | Abril   | 1                 | 5                     | 3.5        | 4             | 0.0069    |               |               |
| Remy Canales                          | Abril   | 1                 | 5                     | 3          | 4             | 0.0496    |               |               |
| Remy Canales                          | Abril   | 1                 | 5                     | 4          | 4             | 0.0353    |               |               |
| Remy Canales                          | Abril   | 1                 | 5                     | 4          | 4             | 0.0083    |               |               |

|              |       |   |    |      |   |        |    |         |
|--------------|-------|---|----|------|---|--------|----|---------|
| Remy Canales | Abril | 1 | 5  | 3    | 4 | 0.0082 |    |         |
| Remy Canales | Abril | 1 | 10 |      |   |        | 7  | 4.0510  |
| Remy Canales | Abril | 1 | 10 | 14   | 3 | 0.7398 |    |         |
| Remy Canales | Abril | 1 | 10 | 14   | 3 | 0.6967 |    |         |
| Remy Canales | Abril | 1 | 10 | 12   | 3 | 0.3481 |    |         |
| Remy Canales | Abril | 1 | 10 | 13   | 3 | 0.4824 |    |         |
| Remy Canales | Abril | 1 | 10 | 14.5 | 3 | 0.6329 |    |         |
| Remy Canales | Abril | 1 | 10 | 14   | 3 | 0.5189 |    |         |
| Remy Canales | Abril | 1 | 10 | 14   | 3 | 0.6322 |    |         |
| Remy Canales | Abril | 1 | 15 |      |   |        | 96 | 39.2428 |
| Remy Canales | Abril | 1 | 15 | 14   | 3 | 0.6527 |    |         |
| Remy Canales | Abril | 1 | 15 | 14   | 3 |        |    |         |
| Remy Canales | Abril | 1 | 15 | 14   | 3 |        |    |         |
| Remy Canales | Abril | 1 | 15 | 11   | 1 | 0.3974 |    |         |
| Remy Canales | Abril | 1 | 15 | 13   | 3 |        |    |         |
| Remy Canales | Abril | 1 | 15 | 12   | 3 |        |    |         |
| Remy Canales | Abril | 1 | 15 | 19   | 2 | 2.7252 |    |         |
| Remy Canales | Abril | 1 | 15 | 14   | 3 |        |    |         |
| Remy Canales | Abril | 1 | 15 | 13   | 3 |        |    |         |
| Remy Canales | Abril | 1 | 15 | 13   | 3 | 0.6187 |    |         |
| Remy Canales | Abril | 1 | 15 | 13   | 3 |        |    |         |
| Remy Canales | Abril | 1 | 15 | 13   | 3 | 0.7017 |    |         |
| Remy Canales | Abril | 1 | 15 | 13   | 3 |        |    |         |
| Remy Canales | Abril | 1 | 15 | 13   | 3 |        |    |         |
| Remy Canales | Abril | 1 | 15 | 12   | 3 |        |    |         |
| Remy Canales | Abril | 1 | 15 | 12   | 3 |        |    |         |
| Remy Canales | Abril | 1 | 15 | 12   | 3 |        |    |         |
| Remy Canales | Abril | 1 | 15 | 13   | 3 |        |    |         |
| Remy Canales | Abril | 1 | 15 | 13.5 | 3 |        |    |         |
| Remy Canales | Abril | 1 | 15 | 13.5 | 3 | 0.5932 |    |         |
| Remy Canales | Abril | 1 | 15 | 13   | 3 |        |    |         |
| Remy Canales | Abril | 1 | 15 | 13   | 3 |        |    |         |
| Remy Canales | Abril | 1 | 15 | 12.5 | 3 |        |    |         |
| Remy Canales | Abril | 1 | 15 | 13   | 3 |        |    |         |
| Remy Canales | Abril | 1 | 15 | 12   | 3 |        |    |         |
| Remy Canales | Abril | 1 | 15 | 13   | 3 |        |    |         |
| Remy Canales | Abril | 1 | 15 | 13   | 3 |        |    |         |
| Remy Canales | Abril | 1 | 15 | 13   | 3 | 0.6272 |    |         |
| Remy Canales | Abril | 1 | 15 | 14   | 3 |        |    |         |
| Remy Canales | Abril | 1 | 15 | 10.5 | 1 |        |    |         |
| Remy Canales | Abril | 1 | 15 | 8    | 3 |        |    |         |
| Remy Canales | Abril | 1 | 15 | 13.5 | 3 |        |    |         |
| Remy Canales | Abril | 1 | 15 | 12.5 | 3 |        |    |         |
| Remy Canales | Abril | 1 | 15 | 13   | 3 |        |    |         |
| Remy Canales | Abril | 1 | 15 | 13   | 3 |        |    |         |
| Remy Canales | Abril | 1 | 15 | 13   | 3 |        |    |         |
| Remy Canales | Abril | 1 | 15 | 13   | 3 |        |    |         |
| Remy Canales | Abril | 1 | 15 | 11   | 1 |        |    |         |
| Remy Canales | Abril | 1 | 15 | 10   | 1 |        |    |         |
| Remy Canales | Abril | 1 | 15 | 12.5 | 3 |        |    |         |
| Remy Canales | Abril | 1 | 15 | 13   | 3 |        |    |         |
| Remy Canales | Abril | 1 | 15 | 10   | 3 |        |    |         |
| Remy Canales | Abril | 1 | 15 | 10   | 3 |        |    |         |
| Remy Canales | Abril | 1 | 15 | 7    | 3 |        |    |         |
| Remy Canales | Abril | 1 | 15 | 10   | 3 |        |    |         |
| Remy Canales | Abril | 1 | 15 | 7.5  | 3 |        |    |         |
| Remy Canales | Abril | 1 | 15 | 8    | 3 |        |    |         |
| Remy Canales | Abril | 1 | 15 | 13.5 | 3 |        |    |         |
| Remy Canales | Abril | 1 | 15 | 12   | 3 |        |    |         |
| Remy Canales | Abril | 1 | 15 | 13   | 3 |        |    |         |
| Remy Canales | Abril | 1 | 15 | 13.5 | 3 |        |    |         |
| Remy Canales | Abril | 1 | 15 | 13   | 3 |        |    |         |
| Remy Canales | Abril | 1 | 15 | 12.9 | 3 |        |    |         |
| Remy Canales | Abril | 1 | 15 | 9    | 3 |        |    |         |
| Remy Canales | Abril | 1 | 15 | 9    | 3 |        |    |         |
| Remy Canales | Abril | 1 | 15 | 10   | 3 |        |    |         |

|              |       |   |    |      |   |  |     |         |
|--------------|-------|---|----|------|---|--|-----|---------|
| Remy Canales | Abril | 1 | 15 | 11.5 | 1 |  |     |         |
| Remy Canales | Abril | 1 | 15 | 9    | 3 |  |     |         |
| Remy Canales | Abril | 1 | 15 | 8    | 3 |  |     |         |
| Remy Canales | Abril | 1 | 15 | 7    | 3 |  |     |         |
| Remy Canales | Abril | 1 | 15 | 13.5 | 3 |  |     |         |
| Remy Canales | Abril | 1 | 15 | 9    | 3 |  |     |         |
| Remy Canales | Abril | 1 | 15 | 8    | 3 |  |     |         |
| Remy Canales | Abril | 1 | 15 | 8    | 3 |  |     |         |
| Remy Canales | Abril | 1 | 15 | 9.5  | 3 |  |     |         |
| Remy Canales | Abril | 1 | 15 | 7    | 3 |  |     |         |
| Remy Canales | Abril | 1 | 15 | 7.5  | 3 |  |     |         |
| Remy Canales | Abril | 1 | 15 | 7.5  | 3 |  |     |         |
| Remy Canales | Abril | 1 | 15 | 8    | 3 |  |     |         |
| Remy Canales | Abril | 1 | 15 | 8    | 3 |  |     |         |
| Remy Canales | Abril | 1 | 15 | 8    | 3 |  |     |         |
| Remy Canales | Abril | 1 | 15 | 8    | 3 |  |     |         |
| Remy Canales | Abril | 1 | 15 | 8    | 3 |  |     |         |
| Remy Canales | Abril | 1 | 15 | 8    | 3 |  |     |         |
| Remy Canales | Abril | 1 | 15 | 8    | 3 |  |     |         |
| Remy Canales | Abril | 1 | 15 | 8    | 3 |  |     |         |
| Remy Canales | Abril | 1 | 15 | 7.1  | 3 |  |     |         |
| Remy Canales | Abril | 1 | 15 | 10.1 | 3 |  |     |         |
| Remy Canales | Abril | 1 | 15 | 13.5 | 3 |  |     |         |
| Remy Canales | Abril | 1 | 15 | 11   | 3 |  |     |         |
| Remy Canales | Abril | 1 | 15 | 13   | 3 |  |     |         |
| Remy Canales | Abril | 1 | 15 | 13.1 | 3 |  |     |         |
| Remy Canales | Abril | 1 | 15 | 10   | 3 |  |     |         |
| Remy Canales | Abril | 1 | 15 | 8    | 3 |  |     |         |
| Remy Canales | Abril | 1 | 15 | 7.5  | 1 |  |     |         |
| Remy Canales | Abril | 1 | 15 | 8.1  | 3 |  |     |         |
| Remy Canales | Abril | 1 | 15 | 7.8  | 3 |  |     |         |
| Remy Canales | Abril | 1 | 15 | 8    | 3 |  |     |         |
| Remy Canales | Abril | 1 | 15 | 7    | 3 |  |     |         |
| Remy Canales | Abril | 1 | 15 | 7.5  | 3 |  |     |         |
| Remy Canales | Abril | 1 | 15 | 8    | 3 |  |     |         |
| Remy Canales | Abril | 1 | 15 | 7.1  | 1 |  |     |         |
| Remy Canales | Abril | 1 | 15 | 7    | 3 |  |     |         |
| Remy Canales | Abril | 1 | 15 | 7.5  | 3 |  |     |         |
| Remy Canales | Abril | 1 | 15 | 7    | 3 |  |     |         |
| Remy Canales | Abril | 1 | 20 |      |   |  | 173 | 73.2438 |
| Remy Canales | Abril | 1 | 20 | 13   | 3 |  |     |         |
| Remy Canales | Abril | 1 | 20 | 13   | 3 |  |     |         |
| Remy Canales | Abril | 1 | 20 | 13   | 3 |  |     |         |
| Remy Canales | Abril | 1 | 20 | 13.4 | 3 |  |     |         |
| Remy Canales | Abril | 1 | 20 | 13.1 | 3 |  |     |         |
| Remy Canales | Abril | 1 | 20 | 13.1 | 3 |  |     |         |
| Remy Canales | Abril | 1 | 20 | 12.1 | 3 |  |     |         |
| Remy Canales | Abril | 1 | 20 | 14   | 3 |  |     |         |
| Remy Canales | Abril | 1 | 20 | 13.4 | 3 |  |     |         |
| Remy Canales | Abril | 1 | 20 | 13.7 | 3 |  |     |         |
| Remy Canales | Abril | 1 | 20 | 13.4 | 3 |  |     |         |
| Remy Canales | Abril | 1 | 20 | 14   | 3 |  |     |         |
| Remy Canales | Abril | 1 | 20 | 13.4 | 3 |  |     |         |
| Remy Canales | Abril | 1 | 20 | 19   | 1 |  |     |         |
| Remy Canales | Abril | 1 | 20 | 19   | 2 |  |     |         |
| Remy Canales | Abril | 1 | 20 | 20   | 2 |  |     |         |
| Remy Canales | Abril | 1 | 20 | 13.5 | 3 |  |     |         |
| Remy Canales | Abril | 1 | 20 | 13.4 | 3 |  |     |         |
| Remy Canales | Abril | 1 | 20 | 13.8 | 3 |  |     |         |
| Remy Canales | Abril | 1 | 20 | 13.6 | 3 |  |     |         |
| Remy Canales | Abril | 1 | 20 | 13.5 | 3 |  |     |         |
| Remy Canales | Abril | 1 | 20 | 19   | 1 |  |     |         |
| Remy Canales | Abril | 1 | 20 | 13.2 | 3 |  |     |         |
| Remy Canales | Abril | 1 | 20 | 17.5 | 1 |  |     |         |
| Remy Canales | Abril | 1 | 20 | 13   | 3 |  |     |         |
| Remy Canales | Abril | 1 | 20 | 13.4 | 3 |  |     |         |
| Remy Canales | Abril | 1 | 20 | 17.5 | 1 |  |     |         |

|              |       |   |    |      |   |  |  |  |
|--------------|-------|---|----|------|---|--|--|--|
| Remy Canales | Abril | 1 | 20 | 13.4 | 3 |  |  |  |
| Remy Canales | Abril | 1 | 20 | 12   | 3 |  |  |  |
| Remy Canales | Abril | 1 | 20 | 13   | 3 |  |  |  |
| Remy Canales | Abril | 1 | 20 | 13   | 3 |  |  |  |
| Remy Canales | Abril | 1 | 20 | 12.5 | 3 |  |  |  |
| Remy Canales | Abril | 1 | 20 | 13.8 | 1 |  |  |  |
| Remy Canales | Abril | 1 | 20 | 10.5 | 1 |  |  |  |
| Remy Canales | Abril | 1 | 20 | 13.6 | 3 |  |  |  |
| Remy Canales | Abril | 1 | 20 | 13.4 | 3 |  |  |  |
| Remy Canales | Abril | 1 | 20 | 13.8 | 3 |  |  |  |
| Remy Canales | Abril | 1 | 20 | 13.8 | 3 |  |  |  |
| Remy Canales | Abril | 1 | 20 | 13.8 | 3 |  |  |  |
| Remy Canales | Abril | 1 | 20 | 17.1 | 1 |  |  |  |
| Remy Canales | Abril | 1 | 20 | 12.8 | 3 |  |  |  |
| Remy Canales | Abril | 1 | 20 | 12.9 | 3 |  |  |  |
| Remy Canales | Abril | 1 | 20 | 13.2 | 3 |  |  |  |
| Remy Canales | Abril | 1 | 20 | 14   | 3 |  |  |  |
| Remy Canales | Abril | 1 | 20 | 13.2 | 3 |  |  |  |
| Remy Canales | Abril | 1 | 20 | 13.4 | 1 |  |  |  |
| Remy Canales | Abril | 1 | 20 | 14   | 3 |  |  |  |
| Remy Canales | Abril | 1 | 20 | 12   | 3 |  |  |  |
| Remy Canales | Abril | 1 | 20 | 13.5 | 3 |  |  |  |
| Remy Canales | Abril | 1 | 20 | 13.4 | 3 |  |  |  |
| Remy Canales | Abril | 1 | 20 | 13.5 | 3 |  |  |  |
| Remy Canales | Abril | 1 | 20 | 13.2 | 3 |  |  |  |
| Remy Canales | Abril | 1 | 20 | 13.8 | 3 |  |  |  |
| Remy Canales | Abril | 1 | 20 | 13.1 | 3 |  |  |  |
| Remy Canales | Abril | 1 | 20 | 13.2 | 3 |  |  |  |
| Remy Canales | Abril | 1 | 20 | 13.1 | 3 |  |  |  |
| Remy Canales | Abril | 1 | 20 | 13.2 | 3 |  |  |  |
| Remy Canales | Abril | 1 | 20 | 3.2  | 4 |  |  |  |
| Remy Canales | Abril | 1 | 20 | 3.3  | 4 |  |  |  |
| Remy Canales | Abril | 1 | 20 | 13.1 | 3 |  |  |  |
| Remy Canales | Abril | 1 | 20 | 13.2 | 3 |  |  |  |
| Remy Canales | Abril | 1 | 20 | 12.8 | 3 |  |  |  |
| Remy Canales | Abril | 1 | 20 | 12.7 | 3 |  |  |  |
| Remy Canales | Abril | 1 | 20 | 13.4 | 3 |  |  |  |
| Remy Canales | Abril | 1 | 20 | 12.8 | 3 |  |  |  |
| Remy Canales | Abril | 1 | 20 | 12.7 | 3 |  |  |  |
| Remy Canales | Abril | 1 | 20 | 13.4 | 3 |  |  |  |
| Remy Canales | Abril | 1 | 20 | 12.8 | 3 |  |  |  |
| Remy Canales | Abril | 1 | 20 | 14.2 | 3 |  |  |  |
| Remy Canales | Abril | 1 | 20 | 13.6 | 3 |  |  |  |
| Remy Canales | Abril | 1 | 20 | 10.1 | 1 |  |  |  |
| Remy Canales | Abril | 1 | 20 | 10.2 | 1 |  |  |  |
| Remy Canales | Abril | 1 | 20 | 10.2 | 1 |  |  |  |
| Remy Canales | Abril | 1 | 20 | 11.1 | 1 |  |  |  |
| Remy Canales | Abril | 1 | 20 | 11.8 | 3 |  |  |  |
| Remy Canales | Abril | 1 | 20 | 9.7  | 3 |  |  |  |
| Remy Canales | Abril | 1 | 20 | 9.9  | 3 |  |  |  |
| Remy Canales | Abril | 1 | 20 | 10.1 | 3 |  |  |  |
| Remy Canales | Abril | 1 | 20 | 11.3 | 3 |  |  |  |
| Remy Canales | Abril | 1 | 20 | 11.1 | 3 |  |  |  |
| Remy Canales | Abril | 1 | 20 | 10.8 | 3 |  |  |  |
| Remy Canales | Abril | 1 | 20 | 10.9 | 3 |  |  |  |
| Remy Canales | Abril | 1 | 20 | 10.9 | 3 |  |  |  |
| Remy Canales | Abril | 1 | 20 | 11.7 | 1 |  |  |  |
| Remy Canales | Abril | 1 | 20 | 12.1 | 3 |  |  |  |
| Remy Canales | Abril | 1 | 20 | 12.1 | 3 |  |  |  |
| Remy Canales | Abril | 1 | 20 | 11.3 | 3 |  |  |  |
| Remy Canales | Abril | 1 | 20 | 10.1 | 3 |  |  |  |
| Remy Canales | Abril | 1 | 20 | 10.2 | 3 |  |  |  |
| Remy Canales | Abril | 1 | 20 | 10.1 | 1 |  |  |  |
| Remy Canales | Abril | 1 | 20 | 9.8  | 1 |  |  |  |
| Remy Canales | Abril | 1 | 20 | 11.5 | 3 |  |  |  |
| Remy Canales | Abril | 1 | 20 | 9.8  | 3 |  |  |  |
| Remy Canales | Abril | 1 | 20 | 9.1  | 3 |  |  |  |

|              |       |   |    |      |   |  |  |  |
|--------------|-------|---|----|------|---|--|--|--|
| Remy Canales | Abril | 1 | 20 | 9.8  | 1 |  |  |  |
| Remy Canales | Abril | 1 | 20 | 10.1 | 1 |  |  |  |
| Remy Canales | Abril | 1 | 20 | 10.2 | 3 |  |  |  |
| Remy Canales | Abril | 1 | 20 | 10.1 | 1 |  |  |  |
| Remy Canales | Abril | 1 | 20 | 10.2 | 1 |  |  |  |
| Remy Canales | Abril | 1 | 20 | 9.8  | 3 |  |  |  |
| Remy Canales | Abril | 1 | 20 | 8.9  | 3 |  |  |  |
| Remy Canales | Abril | 1 | 20 | 9.5  | 1 |  |  |  |
| Remy Canales | Abril | 1 | 20 | 9    | 3 |  |  |  |
| Remy Canales | Abril | 1 | 20 | 10.1 | 1 |  |  |  |
| Remy Canales | Abril | 1 | 20 | 10.2 | 3 |  |  |  |
| Remy Canales | Abril | 1 | 20 | 9.8  | 3 |  |  |  |
| Remy Canales | Abril | 1 | 20 | 9.8  | 3 |  |  |  |
| Remy Canales | Abril | 1 | 20 | 9.9  | 3 |  |  |  |
| Remy Canales | Abril | 1 | 20 | 10.1 | 3 |  |  |  |
| Remy Canales | Abril | 1 | 20 | 9.8  | 3 |  |  |  |
| Remy Canales | Abril | 1 | 20 | 9.1  | 3 |  |  |  |
| Remy Canales | Abril | 1 | 20 | 9.2  | 3 |  |  |  |
| Remy Canales | Abril | 1 | 20 | 9.3  | 3 |  |  |  |
| Remy Canales | Abril | 1 | 20 | 9.5  | 3 |  |  |  |
| Remy Canales | Abril | 1 | 20 | 9.7  | 3 |  |  |  |
| Remy Canales | Abril | 1 | 20 | 9.9  | 3 |  |  |  |
| Remy Canales | Abril | 1 | 20 | 8.9  | 3 |  |  |  |
| Remy Canales | Abril | 1 | 20 | 9.3  | 3 |  |  |  |
| Remy Canales | Abril | 1 | 20 | 8.5  | 3 |  |  |  |
| Remy Canales | Abril | 1 | 20 | 9.5  | 1 |  |  |  |
| Remy Canales | Abril | 1 | 20 | 9.3  | 3 |  |  |  |
| Remy Canales | Abril | 1 | 20 | 8.7  | 3 |  |  |  |
| Remy Canales | Abril | 1 | 20 | 8.1  | 3 |  |  |  |
| Remy Canales | Abril | 1 | 20 | 8.3  | 3 |  |  |  |
| Remy Canales | Abril | 1 | 20 | 9.1  | 1 |  |  |  |
| Remy Canales | Abril | 1 | 20 | 9.1  | 3 |  |  |  |
| Remy Canales | Abril | 1 | 20 | 8.9  | 3 |  |  |  |
| Remy Canales | Abril | 1 | 20 | 9.1  | 3 |  |  |  |
| Remy Canales | Abril | 1 | 20 | 7.8  | 3 |  |  |  |
| Remy Canales | Abril | 1 | 20 | 8.1  | 3 |  |  |  |
| Remy Canales | Abril | 1 | 20 | 7.5  | 3 |  |  |  |
| Remy Canales | Abril | 1 | 20 | 9.1  | 3 |  |  |  |
| Remy Canales | Abril | 1 | 20 | 8.8  | 3 |  |  |  |
| Remy Canales | Abril | 1 | 20 | 8.6  | 3 |  |  |  |
| Remy Canales | Abril | 1 | 20 | 8.8  | 3 |  |  |  |
| Remy Canales | Abril | 1 | 20 | 9.1  | 3 |  |  |  |
| Remy Canales | Abril | 1 | 20 | 9.9  | 3 |  |  |  |
| Remy Canales | Abril | 1 | 20 | 8.9  | 3 |  |  |  |
| Remy Canales | Abril | 1 | 20 | 8.9  | 3 |  |  |  |
| Remy Canales | Abril | 1 | 20 | 8.5  | 3 |  |  |  |
| Remy Canales | Abril | 1 | 20 | 8.4  | 3 |  |  |  |
| Remy Canales | Abril | 1 | 20 | 8.3  | 3 |  |  |  |
| Remy Canales | Abril | 1 | 20 | 9.1  | 3 |  |  |  |
| Remy Canales | Abril | 1 | 20 | 9.2  | 3 |  |  |  |
| Remy Canales | Abril | 1 | 20 | 9.3  | 3 |  |  |  |
| Remy Canales | Abril | 1 | 20 | 7.1  | 3 |  |  |  |
| Remy Canales | Abril | 1 | 20 | 7.8  | 3 |  |  |  |
| Remy Canales | Abril | 1 | 20 | 7.2  | 3 |  |  |  |
| Remy Canales | Abril | 1 | 20 | 7.4  | 3 |  |  |  |
| Remy Canales | Abril | 1 | 20 | 7.9  | 3 |  |  |  |
| Remy Canales | Abril | 1 | 20 | 7.9  | 3 |  |  |  |
| Remy Canales | Abril | 1 | 20 | 7.1  | 3 |  |  |  |
| Remy Canales | Abril | 1 | 20 | 7.3  | 3 |  |  |  |
| Remy Canales | Abril | 1 | 20 | 7.2  | 3 |  |  |  |
| Remy Canales | Abril | 1 | 20 | 7    | 3 |  |  |  |
| Remy Canales | Abril | 1 | 20 | 8.1  | 3 |  |  |  |
| Remy Canales | Abril | 1 | 20 | 7.8  | 3 |  |  |  |
| Remy Canales | Abril | 1 | 20 | 7.5  | 3 |  |  |  |
| Remy Canales | Abril | 1 | 20 | 7.5  | 3 |  |  |  |
| Remy Canales | Abril | 1 | 20 | 7.3  | 3 |  |  |  |
| Remy Canales | Abril | 1 | 20 | 7.8  | 3 |  |  |  |



|              |       |   |    |      |   |        |     |         |
|--------------|-------|---|----|------|---|--------|-----|---------|
| Remy Canales | Abril | 1 | 20 | 7.1  | 3 |        |     |         |
| Remy Canales | Abril | 1 | 20 | 7.5  | 3 |        |     |         |
| Remy Canales | Abril | 1 | 20 | 7.3  | 3 |        |     |         |
| Remy Canales | Abril | 1 | 20 | 7.4  | 3 |        |     |         |
| Remy Canales | Abril | 1 | 20 | 7.1  | 3 |        |     |         |
| Remy Canales | Abril | 1 | 20 | 7.5  | 3 |        |     |         |
| Remy Canales | Abril | 1 | 20 | 8.1  | 3 |        |     |         |
| Remy Canales | Abril | 1 | 20 | 7.9  | 3 |        |     |         |
| Remy Canales | Abril | 1 | 20 | 7.9  | 3 |        |     |         |
| Remy Canales | Abril | 1 | 20 | 4    | 4 |        |     |         |
| Remy Canales | Abril | 1 | 20 | 3.1  | 4 |        |     |         |
| Remy Canales | Abril | 1 | 20 | 14   | 3 |        |     |         |
| Remy Canales | Abril | 1 | 25 |      |   |        | 139 | 96.8102 |
| Remy Canales | Abril | 1 | 25 | 19   | 1 | 1.6949 |     |         |
| Remy Canales | Abril | 1 | 25 | 19   | 2 |        |     |         |
| Remy Canales | Abril | 1 | 25 | 20   | 1 |        |     |         |
| Remy Canales | Abril | 1 | 25 | 20   | 1 |        |     |         |
| Remy Canales | Abril | 1 | 25 | 20   | 2 | 1.3181 |     |         |
| Remy Canales | Abril | 1 | 25 | 20   | 1 |        |     |         |
| Remy Canales | Abril | 1 | 25 | 20   | 1 |        |     |         |
| Remy Canales | Abril | 1 | 25 | 19   | 1 |        |     |         |
| Remy Canales | Abril | 1 | 25 | 21   | 2 | 1.6255 |     |         |
| Remy Canales | Abril | 1 | 25 | 21   | 2 |        |     |         |
| Remy Canales | Abril | 1 | 25 | 21.5 | 2 | 1.4651 |     |         |
| Remy Canales | Abril | 1 | 25 | 20   | 2 |        |     |         |
| Remy Canales | Abril | 1 | 25 | 16   | 3 |        |     |         |
| Remy Canales | Abril | 1 | 25 | 12.5 | 3 | 0.5179 |     |         |
| Remy Canales | Abril | 1 | 25 | 15.5 | 1 |        |     |         |
| Remy Canales | Abril | 1 | 25 | 14   | 3 |        |     |         |
| Remy Canales | Abril | 1 | 25 | 14   | 3 |        |     |         |
| Remy Canales | Abril | 1 | 25 | 14.5 | 3 |        |     |         |
| Remy Canales | Abril | 1 | 25 | 13   | 3 |        |     |         |
| Remy Canales | Abril | 1 | 25 | 14.5 | 3 |        |     |         |
| Remy Canales | Abril | 1 | 25 | 14.5 | 3 |        |     |         |
| Remy Canales | Abril | 1 | 25 | 13.5 | 3 |        |     |         |
| Remy Canales | Abril | 1 | 25 | 13   | 3 |        |     |         |
| Remy Canales | Abril | 1 | 25 | 13   | 3 |        |     |         |
| Remy Canales | Abril | 1 | 25 | 13   | 3 |        |     |         |
| Remy Canales | Abril | 1 | 25 | 13   | 3 |        |     |         |
| Remy Canales | Abril | 1 | 25 | 13   | 3 |        |     |         |
| Remy Canales | Abril | 1 | 25 | 13   | 3 |        |     |         |
| Remy Canales | Abril | 1 | 25 | 13   | 3 |        |     |         |
| Remy Canales | Abril | 1 | 25 | 13   | 3 |        |     |         |
| Remy Canales | Abril | 1 | 25 | 13   | 3 | 0.5716 |     |         |
| Remy Canales | Abril | 1 | 25 | 12.1 | 3 | 0.4424 |     |         |
| Remy Canales | Abril | 1 | 25 | 12.3 | 3 |        |     |         |
| Remy Canales | Abril | 1 | 25 | 13.4 | 3 |        |     |         |
| Remy Canales | Abril | 1 | 25 | 13.6 | 3 |        |     |         |
| Remy Canales | Abril | 1 | 25 | 14   | 3 |        |     |         |
| Remy Canales | Abril | 1 | 25 | 12.8 | 3 |        |     |         |
| Remy Canales | Abril | 1 | 25 | 13.1 | 3 |        |     |         |
| Remy Canales | Abril | 1 | 25 | 13   | 3 |        |     |         |
| Remy Canales | Abril | 1 | 25 | 12.8 | 3 |        |     |         |
| Remy Canales | Abril | 1 | 25 | 13.1 | 3 |        |     |         |
| Remy Canales | Abril | 1 | 25 | 12.8 | 3 |        |     |         |
| Remy Canales | Abril | 1 | 25 | 13.1 | 3 |        |     |         |
| Remy Canales | Abril | 1 | 25 | 13.8 | 3 |        |     |         |
| Remy Canales | Abril | 1 | 25 | 13.7 | 3 |        |     |         |
| Remy Canales | Abril | 1 | 25 | 13.1 | 3 | 0.5091 |     |         |
| Remy Canales | Abril | 1 | 25 | 13.5 | 3 |        |     |         |
| Remy Canales | Abril | 1 | 25 | 13.7 | 1 |        |     |         |
| Remy Canales | Abril | 1 | 25 | 14.1 | 3 |        |     |         |
| Remy Canales | Abril | 1 | 25 | 13.8 | 3 |        |     |         |
| Remy Canales | Abril | 1 | 25 | 13.5 | 3 |        |     |         |
| Remy Canales | Abril | 1 | 25 | 13.4 | 3 |        |     |         |
| Remy Canales | Abril | 1 | 25 | 13.2 | 3 |        |     |         |
| Remy Canales | Abril | 1 | 25 | 14.2 | 3 |        |     |         |

|              |       |   |    |      |   |        |  |
|--------------|-------|---|----|------|---|--------|--|
| Remy Canales | Abril | 1 | 25 | 13.2 | 3 |        |  |
| Remy Canales | Abril | 1 | 25 | 13.1 | 3 |        |  |
| Remy Canales | Abril | 1 | 25 | 13   | 3 |        |  |
| Remy Canales | Abril | 1 | 25 | 13.1 | 3 |        |  |
| Remy Canales | Abril | 1 | 25 | 13.4 | 3 |        |  |
| Remy Canales | Abril | 1 | 25 | 13.3 | 3 |        |  |
| Remy Canales | Abril | 1 | 25 | 12.1 | 1 |        |  |
| Remy Canales | Abril | 1 | 25 | 14.1 | 3 |        |  |
| Remy Canales | Abril | 1 | 25 | 13.8 | 3 |        |  |
| Remy Canales | Abril | 1 | 25 | 13.5 | 3 |        |  |
| Remy Canales | Abril | 1 | 25 | 13.5 | 3 |        |  |
| Remy Canales | Abril | 1 | 25 | 14.1 | 3 |        |  |
| Remy Canales | Abril | 1 | 25 | 13.9 | 3 |        |  |
| Remy Canales | Abril | 1 | 25 | 14.1 | 3 |        |  |
| Remy Canales | Abril | 1 | 25 | 13.5 | 3 |        |  |
| Remy Canales | Abril | 1 | 25 | 13   | 3 |        |  |
| Remy Canales | Abril | 1 | 25 | 13.5 | 3 |        |  |
| Remy Canales | Abril | 1 | 25 | 10.1 | 1 |        |  |
| Remy Canales | Abril | 1 | 25 | 12.8 | 3 |        |  |
| Remy Canales | Abril | 1 | 25 | 13.7 | 3 |        |  |
| Remy Canales | Abril | 1 | 25 | 13.9 | 3 |        |  |
| Remy Canales | Abril | 1 | 25 | 13.5 | 3 |        |  |
| Remy Canales | Abril | 1 | 25 | 13.6 | 3 |        |  |
| Remy Canales | Abril | 1 | 25 | 13.8 | 3 | 0.5018 |  |
| Remy Canales | Abril | 1 | 25 | 14.1 | 3 |        |  |
| Remy Canales | Abril | 1 | 25 | 14.2 | 3 |        |  |
| Remy Canales | Abril | 1 | 25 | 14.5 | 3 |        |  |
| Remy Canales | Abril | 1 | 25 | 13.9 | 3 |        |  |
| Remy Canales | Abril | 1 | 25 | 13.9 | 3 |        |  |
| Remy Canales | Abril | 1 | 25 | 14.1 | 3 | 0.6566 |  |
| Remy Canales | Abril | 1 | 25 | 3.9  | 4 |        |  |
| Remy Canales | Abril | 1 | 25 | 13.5 | 3 |        |  |
| Remy Canales | Abril | 1 | 25 | 13.5 | 3 |        |  |
| Remy Canales | Abril | 1 | 25 | 12   | 3 |        |  |
| Remy Canales | Abril | 1 | 25 | 13.4 | 3 |        |  |
| Remy Canales | Abril | 1 | 25 | 13.1 | 3 |        |  |
| Remy Canales | Abril | 1 | 25 | 15   | 2 |        |  |
| Remy Canales | Abril | 1 | 25 | 10.5 | 3 |        |  |
| Remy Canales | Abril | 1 | 25 | 10.1 | 3 |        |  |
| Remy Canales | Abril | 1 | 25 | 10.2 | 1 |        |  |
| Remy Canales | Abril | 1 | 25 | 10   | 1 |        |  |
| Remy Canales | Abril | 1 | 25 | 10.6 | 3 |        |  |
| Remy Canales | Abril | 1 | 25 | 10.3 | 1 |        |  |
| Remy Canales | Abril | 1 | 25 | 9.5  | 3 |        |  |
| Remy Canales | Abril | 1 | 25 | 9.9  | 1 |        |  |
| Remy Canales | Abril | 1 | 25 | 11   | 3 |        |  |
| Remy Canales | Abril | 1 | 25 | 10.1 | 3 |        |  |
| Remy Canales | Abril | 1 | 25 | 12.1 | 3 |        |  |
| Remy Canales | Abril | 1 | 25 | 11.1 | 3 |        |  |
| Remy Canales | Abril | 1 | 25 | 10.1 | 1 |        |  |
| Remy Canales | Abril | 1 | 25 | 9.5  | 1 |        |  |
| Remy Canales | Abril | 1 | 25 | 12.8 | 3 |        |  |
| Remy Canales | Abril | 1 | 25 | 10.2 | 1 |        |  |
| Remy Canales | Abril | 1 | 25 | 10.3 | 3 |        |  |
| Remy Canales | Abril | 1 | 25 | 10.2 | 3 |        |  |
| Remy Canales | Abril | 1 | 25 | 13.5 | 3 |        |  |
| Remy Canales | Abril | 1 | 25 | 10.5 | 1 |        |  |
| Remy Canales | Abril | 1 | 25 | 11.3 | 1 |        |  |
| Remy Canales | Abril | 1 | 25 | 9.8  | 3 |        |  |
| Remy Canales | Abril | 1 | 25 | 8.8  | 3 |        |  |
| Remy Canales | Abril | 1 | 25 | 10.9 | 1 |        |  |
| Remy Canales | Abril | 1 | 25 | 10.7 | 3 |        |  |
| Remy Canales | Abril | 1 | 25 | 11.8 | 1 |        |  |
| Remy Canales | Abril | 1 | 25 | 10.3 | 3 |        |  |
| Remy Canales | Abril | 1 | 25 | 13.1 | 3 |        |  |

|              |       |   |    |      |   |  |     |          |
|--------------|-------|---|----|------|---|--|-----|----------|
| Remy Canales | Abril | 1 | 25 | 10.1 | 3 |  |     |          |
| Remy Canales | Abril | 1 | 25 | 10.3 | 3 |  |     |          |
| Remy Canales | Abril | 1 | 25 | 9.8  | 3 |  |     |          |
| Remy Canales | Abril | 1 | 25 | 9.9  | 1 |  |     |          |
| Remy Canales | Abril | 1 | 25 | 10.1 | 3 |  |     |          |
| Remy Canales | Abril | 1 | 25 | 9.7  | 1 |  |     |          |
| Remy Canales | Abril | 1 | 25 | 8.8  | 3 |  |     |          |
| Remy Canales | Abril | 1 | 25 | 8.9  | 3 |  |     |          |
| Remy Canales | Abril | 1 | 25 | 10.3 | 3 |  |     |          |
| Remy Canales | Abril | 1 | 25 | 10.5 | 3 |  |     |          |
| Remy Canales | Abril | 1 | 25 | 3.8  | 4 |  |     |          |
| Remy Canales | Abril | 1 | 25 | 8.1  | 3 |  |     |          |
| Remy Canales | Abril | 1 | 25 | 8.3  | 1 |  |     |          |
| Remy Canales | Abril | 1 | 25 | 8.5  | 3 |  |     |          |
| Remy Canales | Abril | 1 | 25 | 8.7  | 3 |  |     |          |
| Remy Canales | Abril | 1 | 25 | 8.8  | 3 |  |     |          |
| Remy Canales | Abril | 1 | 25 | 8.8  | 3 |  |     |          |
| Remy Canales | Abril | 1 | 25 | 8.8  | 3 |  |     |          |
| Remy Canales | Abril | 1 | 30 |      |   |  | 124 | 120.9310 |
| Remy Canales | Abril | 1 | 30 | 13.1 | 3 |  |     |          |
| Remy Canales | Abril | 1 | 30 | 13.2 | 3 |  |     |          |
| Remy Canales | Abril | 1 | 30 | 13.2 | 3 |  |     |          |
| Remy Canales | Abril | 1 | 30 | 13.1 | 3 |  |     |          |
| Remy Canales | Abril | 1 | 30 | 12.8 | 3 |  |     |          |
| Remy Canales | Abril | 1 | 30 | 13.4 | 3 |  |     |          |
| Remy Canales | Abril | 1 | 30 | 13.4 | 3 |  |     |          |
| Remy Canales | Abril | 1 | 30 | 13.2 | 3 |  |     |          |
| Remy Canales | Abril | 1 | 30 | 13.3 | 3 |  |     |          |
| Remy Canales | Abril | 1 | 30 | 13.4 | 3 |  |     |          |
| Remy Canales | Abril | 1 | 30 | 13.5 | 3 |  |     |          |
| Remy Canales | Abril | 1 | 30 | 13.6 | 3 |  |     |          |
| Remy Canales | Abril | 1 | 30 | 13.7 | 3 |  |     |          |
| Remy Canales | Abril | 1 | 30 | 13.4 | 3 |  |     |          |
| Remy Canales | Abril | 1 | 30 | 13.3 | 3 |  |     |          |
| Remy Canales | Abril | 1 | 30 | 13.1 | 3 |  |     |          |
| Remy Canales | Abril | 1 | 30 | 13   | 3 |  |     |          |
| Remy Canales | Abril | 1 | 30 | 14   | 3 |  |     |          |
| Remy Canales | Abril | 1 | 30 | 12.1 | 3 |  |     |          |
| Remy Canales | Abril | 1 | 30 | 13.1 | 3 |  |     |          |
| Remy Canales | Abril | 1 | 30 | 13.1 | 3 |  |     |          |
| Remy Canales | Abril | 1 | 30 | 13   | 3 |  |     |          |
| Remy Canales | Abril | 1 | 30 | 13.4 | 3 |  |     |          |
| Remy Canales | Abril | 1 | 30 | 13.1 | 3 |  |     |          |
| Remy Canales | Abril | 1 | 30 | 10.1 | 1 |  |     |          |
| Remy Canales | Abril | 1 | 30 | 13.8 | 3 |  |     |          |
| Remy Canales | Abril | 1 | 30 | 13.2 | 3 |  |     |          |
| Remy Canales | Abril | 1 | 30 | 11.1 | 3 |  |     |          |
| Remy Canales | Abril | 1 | 30 | 13.8 | 3 |  |     |          |
| Remy Canales | Abril | 1 | 30 | 13.2 | 3 |  |     |          |
| Remy Canales | Abril | 1 | 30 | 13.5 | 3 |  |     |          |
| Remy Canales | Abril | 1 | 30 | 13.4 | 3 |  |     |          |
| Remy Canales | Abril | 1 | 30 | 13.1 | 3 |  |     |          |
| Remy Canales | Abril | 1 | 30 | 13.6 | 3 |  |     |          |
| Remy Canales | Abril | 1 | 30 | 13   | 3 |  |     |          |
| Remy Canales | Abril | 1 | 30 | 11.4 | 3 |  |     |          |
| Remy Canales | Abril | 1 | 30 | 13.4 | 1 |  |     |          |
| Remy Canales | Abril | 1 | 30 | 13.5 | 3 |  |     |          |
| Remy Canales | Abril | 1 | 30 | 13.7 | 3 |  |     |          |
| Remy Canales | Abril | 1 | 30 | 13.1 | 3 |  |     |          |
| Remy Canales | Abril | 1 | 30 | 13.4 | 3 |  |     |          |
| Remy Canales | Abril | 1 | 30 | 13.8 | 3 |  |     |          |
| Remy Canales | Abril | 1 | 30 | 14.1 | 3 |  |     |          |
| Remy Canales | Abril | 1 | 30 | 13.8 | 3 |  |     |          |
| Remy Canales | Abril | 1 | 30 | 12.3 | 3 |  |     |          |
| Remy Canales | Abril | 1 | 30 | 13.1 | 3 |  |     |          |
| Remy Canales | Abril | 1 | 30 | 13.2 | 3 |  |     |          |
| Remy Canales | Abril | 1 | 30 | 13.4 | 3 |  |     |          |

|              |       |   |    |      |   |        |  |
|--------------|-------|---|----|------|---|--------|--|
| Remy Canales | Abril | 1 | 30 | 13.7 | 3 |        |  |
| Remy Canales | Abril | 1 | 30 | 13.7 | 3 |        |  |
| Remy Canales | Abril | 1 | 30 | 13.7 | 3 |        |  |
| Remy Canales | Abril | 1 | 30 | 13.8 | 3 | 0.6701 |  |
| Remy Canales | Abril | 1 | 30 | 9.5  | 1 | 0.1024 |  |
| Remy Canales | Abril | 1 | 30 | 10.7 | 3 |        |  |
| Remy Canales | Abril | 1 | 30 | 11.8 | 3 |        |  |
| Remy Canales | Abril | 1 | 30 | 12.7 | 3 |        |  |
| Remy Canales | Abril | 1 | 30 | 13.1 | 3 |        |  |
| Remy Canales | Abril | 1 | 30 | 13.1 | 3 |        |  |
| Remy Canales | Abril | 1 | 30 | 13.2 | 3 |        |  |
| Remy Canales | Abril | 1 | 30 | 13.4 | 3 |        |  |
| Remy Canales | Abril | 1 | 30 | 13   | 3 |        |  |
| Remy Canales | Abril | 1 | 30 | 12.8 | 3 |        |  |
| Remy Canales | Abril | 1 | 30 | 13.8 | 3 |        |  |
| Remy Canales | Abril | 1 | 30 | 12.5 | 3 |        |  |
| Remy Canales | Abril | 1 | 30 | 12.3 | 3 |        |  |
| Remy Canales | Abril | 1 | 30 | 12.8 | 3 |        |  |
| Remy Canales | Abril | 1 | 30 | 13.4 | 3 |        |  |
| Remy Canales | Abril | 1 | 30 | 9.5  | 3 |        |  |
| Remy Canales | Abril | 1 | 30 | 10.1 | 1 | 0.2757 |  |
| Remy Canales | Abril | 1 | 30 | 8.5  | 3 |        |  |
| Remy Canales | Abril | 1 | 30 | 8.1  | 3 |        |  |
| Remy Canales | Abril | 1 | 30 | 8.4  | 3 |        |  |
| Remy Canales | Abril | 1 | 30 | 8.9  | 3 |        |  |
| Remy Canales | Abril | 1 | 30 | 13.5 | 3 |        |  |
| Remy Canales | Abril | 1 | 30 | 13.5 | 3 |        |  |
| Remy Canales | Abril | 1 | 30 | 13.4 | 3 |        |  |
| Remy Canales | Abril | 1 | 30 | 14.3 | 1 |        |  |
| Remy Canales | Abril | 1 | 30 | 13.2 | 3 |        |  |
| Remy Canales | Abril | 1 | 30 | 10.1 | 1 |        |  |
| Remy Canales | Abril | 1 | 30 | 13.4 | 3 |        |  |
| Remy Canales | Abril | 1 | 30 | 11.1 | 3 |        |  |
| Remy Canales | Abril | 1 | 30 | 13.5 | 3 |        |  |
| Remy Canales | Abril | 1 | 30 | 12.3 | 3 |        |  |
| Remy Canales | Abril | 1 | 30 | 15.1 | 1 | 1.46   |  |
| Remy Canales | Abril | 1 | 30 | 13.3 | 3 |        |  |
| Remy Canales | Abril | 1 | 30 | 12.8 | 3 |        |  |
| Remy Canales | Abril | 1 | 30 | 12.6 | 3 |        |  |
| Remy Canales | Abril | 1 | 30 | 13.6 | 3 |        |  |
| Remy Canales | Abril | 1 | 30 | 13.8 | 1 |        |  |
| Remy Canales | Abril | 1 | 30 | 13.4 | 3 |        |  |
| Remy Canales | Abril | 1 | 30 | 13.6 | 3 |        |  |
| Remy Canales | Abril | 1 | 30 | 13.1 | 3 |        |  |
| Remy Canales | Abril | 1 | 30 | 12.1 | 3 |        |  |
| Remy Canales | Abril | 1 | 30 | 10.9 | 3 |        |  |
| Remy Canales | Abril | 1 | 30 | 13.8 | 3 |        |  |
| Remy Canales | Abril | 1 | 30 | 10.1 | 1 |        |  |
| Remy Canales | Abril | 1 | 30 | 9.9  | 3 |        |  |
| Remy Canales | Abril | 1 | 30 | 8.1  | 3 |        |  |
| Remy Canales | Abril | 1 | 30 | 10.1 | 3 |        |  |
| Remy Canales | Abril | 1 | 30 | 9.8  | 3 | 0.1046 |  |
| Remy Canales | Abril | 1 | 30 | 19.1 | 1 | 2.0701 |  |
| Remy Canales | Abril | 1 | 30 | 19   | 2 | 1.7141 |  |
| Remy Canales | Abril | 1 | 30 | 21   | 2 | 2.5747 |  |
| Remy Canales | Abril | 1 | 30 | 21   | 2 |        |  |
| Remy Canales | Abril | 1 | 30 | 22   | 1 |        |  |
| Remy Canales | Abril | 1 | 30 | 18.5 | 2 |        |  |
| Remy Canales | Abril | 1 | 30 | 17.1 | 2 |        |  |
| Remy Canales | Abril | 1 | 30 | 19   | 1 |        |  |
| Remy Canales | Abril | 1 | 30 | 18   | 2 |        |  |
| Remy Canales | Abril | 1 | 30 | 19   | 2 |        |  |
| Remy Canales | Abril | 1 | 30 | 19   | 1 |        |  |
| Remy Canales | Abril | 1 | 30 | 29.1 | 1 | 2.4318 |  |
| Remy Canales | Abril | 1 | 30 | 17.5 | 1 | 2.1309 |  |
| Remy Canales | Abril | 1 | 30 | 18   | 2 | 2.5728 |  |

|              |       |   |    |      |   |        |    |          |
|--------------|-------|---|----|------|---|--------|----|----------|
| Remy Canales | Abril | 1 | 30 | 17.5 | 1 | 1.3484 |    |          |
| Remy Canales | Abril | 1 | 30 | 17.5 | 2 | 2.0372 |    |          |
| Remy Canales | Abril | 1 | 30 | 18   | 1 |        |    |          |
| Remy Canales | Abril | 1 | 30 | 18.5 | 1 |        |    |          |
| Remy Canales | Abril | 1 | 30 | 17.1 | 2 |        |    |          |
| Remy Canales | Abril | 1 | 30 | 18.1 | 2 |        |    |          |
| Remy Canales | Abril | 1 | 30 | 9.5  | 3 |        |    |          |
| Remy Canales | Abril | 1 | 30 | 9.3  | 3 |        |    |          |
| Remy Canales | Abril | 1 | 30 | 8.5  | 3 |        |    |          |
| Remy Canales | Abril | 2 | 25 |      |   |        | 98 | 123.7247 |
| Remy Canales | Abril | 2 | 25 | 13.1 | 3 | 0.5824 |    |          |
| Remy Canales | Abril | 2 | 25 | 12.1 | 3 |        |    |          |
| Remy Canales | Abril | 2 | 25 | 12.3 | 3 |        |    |          |
| Remy Canales | Abril | 2 | 25 | 12.5 | 3 |        |    |          |
| Remy Canales | Abril | 2 | 25 | 13.8 | 3 |        |    |          |
| Remy Canales | Abril | 2 | 25 | 13.1 | 3 |        |    |          |
| Remy Canales | Abril | 2 | 25 | 13.2 | 3 |        |    |          |
| Remy Canales | Abril | 2 | 25 | 13.3 | 3 |        |    |          |
| Remy Canales | Abril | 2 | 25 | 12.8 | 3 |        |    |          |
| Remy Canales | Abril | 2 | 25 | 13.8 | 3 |        |    |          |
| Remy Canales | Abril | 2 | 25 | 12.5 | 3 |        |    |          |
| Remy Canales | Abril | 2 | 25 | 12.8 | 3 |        |    |          |
| Remy Canales | Abril | 2 | 25 | 13   | 3 |        |    |          |
| Remy Canales | Abril | 2 | 25 | 12.9 | 3 |        |    |          |
| Remy Canales | Abril | 2 | 25 | 12.9 | 3 |        |    |          |
| Remy Canales | Abril | 2 | 25 | 13.4 | 3 |        |    |          |
| Remy Canales | Abril | 2 | 25 | 13.1 | 3 | 0.695  |    |          |
| Remy Canales | Abril | 2 | 25 | 12.1 | 3 |        |    |          |
| Remy Canales | Abril | 2 | 25 | 13.8 | 3 |        |    |          |
| Remy Canales | Abril | 2 | 25 | 13.6 | 3 |        |    |          |
| Remy Canales | Abril | 2 | 25 | 14.1 | 3 |        |    |          |
| Remy Canales | Abril | 2 | 25 | 12.2 | 3 |        |    |          |
| Remy Canales | Abril | 2 | 25 | 12.3 | 3 | 0.5467 |    |          |
| Remy Canales | Abril | 2 | 25 | 12.1 | 3 |        |    |          |
| Remy Canales | Abril | 2 | 25 | 12.5 | 3 |        |    |          |
| Remy Canales | Abril | 2 | 25 | 12.8 | 3 |        |    |          |
| Remy Canales | Abril | 2 | 25 | 13.1 | 3 |        |    |          |
| Remy Canales | Abril | 2 | 25 | 12.1 | 3 |        |    |          |
| Remy Canales | Abril | 2 | 25 | 13.4 | 3 |        |    |          |
| Remy Canales | Abril | 2 | 25 | 13.1 | 3 |        |    |          |
| Remy Canales | Abril | 2 | 25 | 8.5  | 1 |        |    |          |
| Remy Canales | Abril | 2 | 25 | 13.2 | 3 |        |    |          |
| Remy Canales | Abril | 2 | 25 | 12.5 | 3 |        |    |          |
| Remy Canales | Abril | 2 | 25 | 13.8 | 3 |        |    |          |
| Remy Canales | Abril | 2 | 25 | 12.8 | 3 |        |    |          |
| Remy Canales | Abril | 2 | 25 | 13.1 | 3 |        |    |          |
| Remy Canales | Abril | 2 | 25 | 12.9 | 3 |        |    |          |
| Remy Canales | Abril | 2 | 25 | 13.2 | 3 |        |    |          |
| Remy Canales | Abril | 2 | 25 | 12.8 | 3 |        |    |          |
| Remy Canales | Abril | 2 | 25 | 10.5 | 3 | 0.3204 |    |          |
| Remy Canales | Abril | 2 | 25 | 13.5 | 3 |        |    |          |
| Remy Canales | Abril | 2 | 25 | 14.5 | 3 |        |    |          |
| Remy Canales | Abril | 2 | 25 | 13.9 | 3 |        |    |          |
| Remy Canales | Abril | 2 | 25 | 15   | 3 |        |    |          |
| Remy Canales | Abril | 2 | 25 | 13.9 | 3 |        |    |          |
| Remy Canales | Abril | 2 | 25 | 13   | 3 |        |    |          |
| Remy Canales | Abril | 2 | 25 | 15   | 1 |        |    |          |
| Remy Canales | Abril | 2 | 25 | 16.5 | 1 |        |    |          |
| Remy Canales | Abril | 2 | 25 | 12.5 | 3 |        |    |          |
| Remy Canales | Abril | 2 | 25 | 12   | 3 |        |    |          |
| Remy Canales | Abril | 2 | 25 | 12   | 3 |        |    |          |
| Remy Canales | Abril | 2 | 25 | 13.8 | 3 | 0.6974 |    |          |
| Remy Canales | Abril | 2 | 25 | 13   | 3 |        |    |          |
| Remy Canales | Abril | 2 | 25 | 13   | 3 |        |    |          |
| Remy Canales | Abril | 2 | 25 | 13.3 | 3 |        |    |          |
| Remy Canales | Abril | 2 | 25 | 13.4 | 3 |        |    |          |
| Remy Canales | Abril | 2 | 25 | 13.2 | 3 |        |    |          |

|              |       |   |    |      |   |        |    |         |
|--------------|-------|---|----|------|---|--------|----|---------|
| Remy Canales | Abril | 2 | 25 | 13.5 | 3 |        |    |         |
| Remy Canales | Abril | 2 | 25 | 12.3 | 3 |        |    |         |
| Remy Canales | Abril | 2 | 25 | 13.4 | 3 |        |    |         |
| Remy Canales | Abril | 2 | 25 | 13.1 | 3 |        |    |         |
| Remy Canales | Abril | 2 | 25 | 13   | 3 |        |    |         |
| Remy Canales | Abril | 2 | 25 | 13.4 | 3 |        |    |         |
| Remy Canales | Abril | 2 | 25 | 13.1 | 3 |        |    |         |
| Remy Canales | Abril | 2 | 25 | 13.1 | 1 |        |    |         |
| Remy Canales | Abril | 2 | 25 | 19   | 3 |        |    |         |
| Remy Canales | Abril | 2 | 25 | 7.9  | 3 | 0.0643 |    |         |
| Remy Canales | Abril | 2 | 25 | 17.5 | 2 | 1.5982 |    |         |
| Remy Canales | Abril | 2 | 25 | 18   | 2 |        |    |         |
| Remy Canales | Abril | 2 | 25 | 20   | 2 |        |    |         |
| Remy Canales | Abril | 2 | 25 | 19   | 1 |        |    |         |
| Remy Canales | Abril | 2 | 25 | 19   | 2 | 2.2113 |    |         |
| Remy Canales | Abril | 2 | 25 | 20   | 1 |        |    |         |
| Remy Canales | Abril | 2 | 25 | 18.5 | 1 |        |    |         |
| Remy Canales | Abril | 2 | 25 | 19   | 1 |        |    |         |
| Remy Canales | Abril | 2 | 25 | 19.5 | 1 |        |    |         |
| Remy Canales | Abril | 2 | 25 | 20   | 1 |        |    |         |
| Remy Canales | Abril | 2 | 25 | 17.5 | 1 |        |    |         |
| Remy Canales | Abril | 2 | 25 | 21   | 1 |        |    |         |
| Remy Canales | Abril | 2 | 25 | 19   | 2 | 1.6374 |    |         |
| Remy Canales | Abril | 2 | 25 | 19   | 1 |        |    |         |
| Remy Canales | Abril | 2 | 25 | 18   | 1 |        |    |         |
| Remy Canales | Abril | 2 | 25 | 20   | 2 | 1.7846 |    |         |
| Remy Canales | Abril | 2 | 25 | 19   | 2 |        |    |         |
| Remy Canales | Abril | 2 | 25 | 20   | 1 |        |    |         |
| Remy Canales | Abril | 2 | 25 | 20   | 1 |        |    |         |
| Remy Canales | Abril | 2 | 25 | 20   | 2 |        |    |         |
| Remy Canales | Abril | 2 | 25 | 20   | 1 |        |    |         |
| Remy Canales | Abril | 2 | 25 | 19   | 1 |        |    |         |
| Remy Canales | Abril | 2 | 25 | 19   | 1 |        |    |         |
| Remy Canales | Abril | 2 | 25 | 19   | 1 |        |    |         |
| Remy Canales | Abril | 2 | 25 | 20   | 2 |        |    |         |
| Remy Canales | Abril | 2 | 25 | 21   | 1 |        |    |         |
| Remy Canales | Abril | 2 | 25 | 20.1 | 2 |        |    |         |
| Remy Canales | Abril | 2 | 25 | 19.5 | 1 |        |    |         |
| Remy Canales | Abril | 2 | 25 | 18.5 | 2 |        |    |         |
| Remy Canales | Abril | 2 | 25 | 20   | 1 |        |    |         |
| Remy Canales | Abril | 2 | 25 | 19   | 1 | 0.0814 |    |         |
| Remy Canales | Abril | 2 | 20 |      |   |        | 85 | 79.8320 |
| Remy Canales | Abril | 2 | 20 | 12.5 | 3 | 0.5442 |    |         |
| Remy Canales | Abril | 2 | 20 | 10   | 3 |        |    |         |
| Remy Canales | Abril | 2 | 20 | 12.5 | 3 |        |    |         |
| Remy Canales | Abril | 2 | 20 | 13   | 3 |        |    |         |
| Remy Canales | Abril | 2 | 20 | 13   | 3 |        |    |         |
| Remy Canales | Abril | 2 | 20 | 13   | 3 |        |    |         |
| Remy Canales | Abril | 2 | 20 | 14   | 3 |        |    |         |
| Remy Canales | Abril | 2 | 20 | 10.5 | 3 |        |    |         |
| Remy Canales | Abril | 2 | 20 | 10   | 3 |        |    |         |
| Remy Canales | Abril | 2 | 20 | 12.5 | 3 |        |    |         |
| Remy Canales | Abril | 2 | 20 | 12.5 | 3 |        |    |         |
| Remy Canales | Abril | 2 | 20 | 12.5 | 3 |        |    |         |
| Remy Canales | Abril | 2 | 20 | 14.5 | 3 |        |    |         |
| Remy Canales | Abril | 2 | 20 | 12   | 3 |        |    |         |
| Remy Canales | Abril | 2 | 20 | 13.5 | 3 |        |    |         |
| Remy Canales | Abril | 2 | 20 | 12.5 | 3 |        |    |         |
| Remy Canales | Abril | 2 | 20 | 13   | 3 | 0.6636 |    |         |
| Remy Canales | Abril | 2 | 20 | 12.5 | 3 | 0.5925 |    |         |
| Remy Canales | Abril | 2 | 20 | 13   | 3 |        |    |         |
| Remy Canales | Abril | 2 | 20 | 13   | 3 |        |    |         |
| Remy Canales | Abril | 2 | 20 | 13   | 3 |        |    |         |
| Remy Canales | Abril | 2 | 20 | 13   | 3 |        |    |         |
| Remy Canales | Abril | 2 | 20 | 12.5 | 3 | 0.5456 |    |         |
| Remy Canales | Abril | 2 | 20 | 12.5 | 3 |        |    |         |
| Remy Canales | Abril | 2 | 20 | 12   | 3 |        |    |         |

|              |       |   |    |      |   |        |    |         |
|--------------|-------|---|----|------|---|--------|----|---------|
| Remy Canales | Abril | 2 | 20 | 13   | 3 |        |    |         |
| Remy Canales | Abril | 2 | 20 | 13   | 3 |        |    |         |
| Remy Canales | Abril | 2 | 20 | 13   | 3 |        |    |         |
| Remy Canales | Abril | 2 | 20 | 15   | 3 |        |    |         |
| Remy Canales | Abril | 2 | 20 | 14   | 3 |        |    |         |
| Remy Canales | Abril | 2 | 20 | 10   | 3 |        |    |         |
| Remy Canales | Abril | 2 | 20 | 13.9 | 3 |        |    |         |
| Remy Canales | Abril | 2 | 20 | 12   | 3 |        |    |         |
| Remy Canales | Abril | 2 | 20 | 13   | 3 | 0.5401 |    |         |
| Remy Canales | Abril | 2 | 20 | 12   | 3 |        |    |         |
| Remy Canales | Abril | 2 | 20 | 13   | 3 |        |    |         |
| Remy Canales | Abril | 2 | 20 | 12.5 | 3 |        |    |         |
| Remy Canales | Abril | 2 | 20 | 13   | 3 |        |    |         |
| Remy Canales | Abril | 2 | 20 | 13.5 | 3 |        |    |         |
| Remy Canales | Abril | 2 | 20 | 12.1 | 3 |        |    |         |
| Remy Canales | Abril | 2 | 20 | 12.8 | 3 |        |    |         |
| Remy Canales | Abril | 2 | 20 | 14   | 3 |        |    |         |
| Remy Canales | Abril | 2 | 20 | 13   | 3 |        |    |         |
| Remy Canales | Abril | 2 | 20 | 12.5 | 3 |        |    |         |
| Remy Canales | Abril | 2 | 20 | 11.5 | 3 |        |    |         |
| Remy Canales | Abril | 2 | 20 | 12.1 | 3 |        |    |         |
| Remy Canales | Abril | 2 | 20 | 13.5 | 3 |        |    |         |
| Remy Canales | Abril | 2 | 20 | 13   | 3 |        |    |         |
| Remy Canales | Abril | 2 | 20 | 12   | 3 |        |    |         |
| Remy Canales | Abril | 2 | 20 | 13   | 3 |        |    |         |
| Remy Canales | Abril | 2 | 20 | 19   | 1 |        |    |         |
| Remy Canales | Abril | 2 | 20 | 21   | 1 |        |    |         |
| Remy Canales | Abril | 2 | 20 | 20   | 2 | 1.9603 |    |         |
| Remy Canales | Abril | 2 | 20 | 19.5 | 1 |        |    |         |
| Remy Canales | Abril | 2 | 20 | 19   | 1 |        |    |         |
| Remy Canales | Abril | 2 | 20 | 18   | 1 |        |    |         |
| Remy Canales | Abril | 2 | 20 | 19   | 1 |        |    |         |
| Remy Canales | Abril | 2 | 20 | 12.5 | 3 |        |    |         |
| Remy Canales | Abril | 2 | 20 | 13.8 | 3 |        |    |         |
| Remy Canales | Abril | 2 | 20 | 11.5 | 3 |        |    |         |
| Remy Canales | Abril | 2 | 20 | 13   | 3 |        |    |         |
| Remy Canales | Abril | 2 | 20 | 14   | 3 |        |    |         |
| Remy Canales | Abril | 2 | 20 | 14   | 3 |        |    |         |
| Remy Canales | Abril | 2 | 20 | 13.5 | 3 |        |    |         |
| Remy Canales | Abril | 2 | 20 | 19.5 | 1 | 1.9382 |    |         |
| Remy Canales | Abril | 2 | 20 | 21   | 1 |        |    |         |
| Remy Canales | Abril | 2 | 20 | 20   | 2 | 1.7043 |    |         |
| Remy Canales | Abril | 2 | 20 | 12   | 3 |        |    |         |
| Remy Canales | Abril | 2 | 20 | 12.5 | 3 |        |    |         |
| Remy Canales | Abril | 2 | 20 | 13   | 3 | 0.0973 |    |         |
| Remy Canales | Abril | 2 | 20 | 12   | 3 |        |    |         |
| Remy Canales | Abril | 2 | 20 | 6.5  | 3 |        |    |         |
| Remy Canales | Abril | 2 | 20 | 3.9  | 4 |        |    |         |
| Remy Canales | Abril | 2 | 20 | 3.9  | 4 |        |    |         |
| Remy Canales | Abril | 2 | 20 | 3.9  | 4 |        |    |         |
| Remy Canales | Abril | 2 | 20 | 3.9  | 4 |        |    |         |
| Remy Canales | Abril | 2 | 20 | 7.1  | 3 |        |    |         |
| Remy Canales | Abril | 2 | 20 | 8    | 3 |        |    |         |
| Remy Canales | Abril | 2 | 20 | 3.9  | 4 |        |    |         |
| Remy Canales | Abril | 2 | 20 | 3.9  | 4 |        |    |         |
| Remy Canales | Abril | 2 | 20 | 3.9  | 4 | 0.033  |    |         |
| Remy Canales | Abril | 2 | 20 | 3.9  | 4 |        |    |         |
| Remy Canales | Abril | 2 | 20 | 10.1 | 3 |        |    |         |
| Remy Canales | Abril | 2 | 20 | 19   | 2 | 1.6113 |    |         |
| Remy Canales | Abril | 2 | 20 | 19   | 1 |        |    |         |
| Remy Canales | Abril | 2 | 15 |      |   |        | 39 | 37.1427 |
| Remy Canales | Abril | 2 | 15 | 12   | 3 | 0.6121 |    |         |
| Remy Canales | Abril | 2 | 15 | 13.1 | 3 |        |    |         |
| Remy Canales | Abril | 2 | 15 | 12.7 | 3 |        |    |         |
| Remy Canales | Abril | 2 | 15 | 13.5 | 3 |        |    |         |
| Remy Canales | Abril | 2 | 15 | 13   | 3 |        |    |         |
| Remy Canales | Abril | 2 | 15 | 14   | 3 |        |    |         |

|              |       |   |    |      |   |        |    |         |
|--------------|-------|---|----|------|---|--------|----|---------|
| Remy Canales | Abril | 2 | 15 | 13   | 3 | 0.8572 |    |         |
| Remy Canales | Abril | 2 | 15 | 13   | 3 |        |    |         |
| Remy Canales | Abril | 2 | 15 | 13   | 3 |        |    |         |
| Remy Canales | Abril | 2 | 15 | 12.8 | 3 |        |    |         |
| Remy Canales | Abril | 2 | 15 | 13.1 | 3 |        |    |         |
| Remy Canales | Abril | 2 | 15 | 13.1 | 3 |        |    |         |
| Remy Canales | Abril | 2 | 15 | 13   | 3 |        |    |         |
| Remy Canales | Abril | 2 | 15 | 10   | 3 |        |    |         |
| Remy Canales | Abril | 2 | 15 | 10.1 | 3 |        |    |         |
| Remy Canales | Abril | 2 | 15 | 10.2 | 3 | 0.2337 |    |         |
| Remy Canales | Abril | 2 | 15 | 9.4  | 3 |        |    |         |
| Remy Canales | Abril | 2 | 15 | 9.2  | 3 |        |    |         |
| Remy Canales | Abril | 2 | 15 | 8.8  | 3 |        |    |         |
| Remy Canales | Abril | 2 | 15 | 8.9  | 3 |        |    |         |
| Remy Canales | Abril | 2 | 15 | 7.5  | 3 |        |    |         |
| Remy Canales | Abril | 2 | 15 | 7.5  | 3 |        |    |         |
| Remy Canales | Abril | 2 | 15 | 7.1  | 3 |        |    |         |
| Remy Canales | Abril | 2 | 15 | 7.9  | 3 |        |    |         |
| Remy Canales | Abril | 2 | 15 | 7.1  | 3 |        |    |         |
| Remy Canales | Abril | 2 | 15 | 3.9  | 4 | 0.0217 |    |         |
| Remy Canales | Abril | 2 | 15 | 7.9  | 1 | 0.1464 |    |         |
| Remy Canales | Abril | 2 | 15 | 5.1  | 3 | 0.0827 |    |         |
| Remy Canales | Abril | 2 | 15 | 21   | 1 |        |    |         |
| Remy Canales | Abril | 2 | 15 | 19.5 | 1 |        |    |         |
| Remy Canales | Abril | 2 | 15 | 19   | 1 |        |    |         |
| Remy Canales | Abril | 2 | 15 | 19   | 1 |        |    |         |
| Remy Canales | Abril | 2 | 15 | 20.5 | 1 |        |    |         |
| Remy Canales | Abril | 2 | 15 | 18.5 | 1 |        |    |         |
| Remy Canales | Abril | 2 | 15 | 19   | 1 |        |    |         |
| Remy Canales | Abril | 2 | 15 | 18   | 1 | 1.9382 |    |         |
| Remy Canales | Abril | 2 | 15 | 20   | 1 | 2.4016 |    |         |
| Remy Canales | Abril | 2 | 15 | 19   | 1 | 1.6689 |    |         |
| Remy Canales | Abril | 2 | 10 |      |   |        | 10 | 6.2989  |
| Remy Canales | Abril | 2 | 10 | 18.5 | 1 | 1.5468 |    |         |
| Remy Canales | Abril | 2 | 10 | 14   | 3 |        |    |         |
| Remy Canales | Abril | 2 | 10 | 13   | 3 |        |    |         |
| Remy Canales | Abril | 2 | 10 | 13   | 3 | 0.6309 |    |         |
| Remy Canales | Abril | 2 | 10 | 13   | 3 | 0.5787 |    |         |
| Remy Canales | Abril | 2 | 10 | 11.5 | 3 |        |    |         |
| Remy Canales | Abril | 2 | 10 | 12   | 3 | 0.3829 |    |         |
| Remy Canales | Abril | 2 | 10 | 13   | 3 | 0.4377 |    |         |
| Remy Canales | Abril | 2 | 10 | 13   | 3 | 0.5591 |    |         |
| Remy Canales | Abril | 2 | 10 | 12.8 | 3 | 0.5431 |    |         |
| Remy Canales | Abril | 2 | 5  |      |   |        | 5  | 2.2321  |
| Remy Canales | Abril | 2 | 5  | 3.8  | 4 | 0.0129 |    |         |
| Remy Canales | Abril | 2 | 5  | 11.8 | 3 | 0.5848 |    |         |
| Remy Canales | Abril | 2 | 5  | 11.5 | 3 | 0.498  |    |         |
| Remy Canales | Abril | 2 | 5  | 12   | 3 | 0.4962 |    |         |
| Remy Canales | Abril | 2 | 5  | 12.5 | 3 | 0.6402 |    |         |
| Remy Canales | Abril | 2 | 0  |      |   |        | 29 | 18.0152 |
| Remy Canales | Abril | 2 | 0  | 13   | 3 | 0.8175 |    |         |
| Remy Canales | Abril | 2 | 0  | 12.5 | 3 |        |    |         |
| Remy Canales | Abril | 2 | 0  | 12.5 | 3 |        |    |         |
| Remy Canales | Abril | 2 | 0  | 13   | 3 |        |    |         |
| Remy Canales | Abril | 2 | 0  | 13.4 | 3 |        |    |         |
| Remy Canales | Abril | 2 | 0  | 12   | 3 | 0.5441 |    |         |
| Remy Canales | Abril | 2 | 0  | 14.8 | 3 |        |    |         |
| Remy Canales | Abril | 2 | 0  | 14.9 | 3 |        |    |         |
| Remy Canales | Abril | 2 | 0  | 15.1 | 3 |        |    |         |
| Remy Canales | Abril | 2 | 0  | 13.8 | 3 | 0.4477 |    |         |
| Remy Canales | Abril | 2 | 0  | 13.6 | 3 |        |    |         |
| Remy Canales | Abril | 2 | 0  | 13.8 | 3 |        |    |         |
| Remy Canales | Abril | 2 | 0  | 14.1 | 3 |        |    |         |
| Remy Canales | Abril | 2 | 0  | 13.1 | 3 | 0.6439 |    |         |
| Remy Canales | Abril | 2 | 0  | 13.2 | 3 |        |    |         |
| Remy Canales | Abril | 2 | 0  | 12.8 | 3 |        |    |         |













|              |       |   |   |     |   |        |    |         |
|--------------|-------|---|---|-----|---|--------|----|---------|
| Remy Canales | Abril | 3 | 0 | 3.9 | 4 |        |    |         |
| Remy Canales | Abril | 3 | 0 | 3.9 | 4 |        |    |         |
| Remy Canales | Abril | 3 | 0 | 3.7 | 4 |        |    |         |
| Remy Canales | Abril | 3 | 0 | 3.9 | 4 |        |    |         |
| Remy Canales | Abril | 3 | 0 | 3.9 | 4 |        |    |         |
| Remy Canales | Abril | 3 | 0 | 3.9 | 4 |        |    |         |
| Remy Canales | Abril | 3 | 0 | 3.9 | 4 |        |    |         |
| Remy Canales | Abril | 3 | 0 | 3.9 | 4 |        |    |         |
| Remy Canales | Abril | 3 | 0 | 3.8 | 4 |        |    |         |
| Remy Canales | Abril | 3 | 0 | 3.9 | 4 |        |    |         |
| Remy Canales | Abril | 3 | 0 | 3.9 | 4 |        |    |         |
| Remy Canales | Abril | 3 | 0 | 3.9 | 4 |        |    |         |
| Remy Canales | Abril | 3 | 0 | 3.9 | 4 |        |    |         |
| Remy Canales | Abril | 3 | 0 | 8.4 | 3 | 0.0821 |    |         |
| Remy Canales | Abril | 3 | 0 | 8.3 | 3 | 0.0779 |    |         |
| Remy Canales | Abril | 3 | 0 | 9.1 | 3 | 0.1157 |    |         |
| Remy Canales | Abril | 3 | 0 | 8.2 | 3 | 0.1301 |    |         |
| Remy Canales | Abril | 3 | 0 | 8.3 | 3 |        |    |         |
| Remy Canales | Abril | 3 | 0 | 8.4 | 3 |        |    |         |
| Remy Canales | Abril | 3 | 0 | 8.1 | 3 |        |    |         |
| Remy Canales | Abril | 3 | 0 | 8.2 | 3 |        |    |         |
| Remy Canales | Abril | 3 | 0 | 8.4 | 3 |        |    |         |
| Remy Canales | Abril | 3 | 0 | 8.1 | 3 |        |    |         |
| Remy Canales | Abril | 3 | 0 | 8.1 | 3 |        |    |         |
| Remy Canales | Abril | 3 | 0 | 8.1 | 3 |        |    |         |
| Remy Canales | Abril | 3 | 0 | 7.9 | 3 |        |    |         |
| Remy Canales | Abril | 3 | 0 | 7.3 | 3 |        |    |         |
| Remy Canales | Abril | 3 | 0 | 7.9 | 3 |        |    |         |
| Remy Canales | Abril | 3 | 0 | 7.3 | 3 |        |    |         |
| Remy Canales | Abril | 3 | 0 | 7.9 | 3 |        |    |         |
| Remy Canales | Abril | 3 | 0 | 7.8 | 3 |        |    |         |
| Remy Canales | Abril | 3 | 0 | 8.1 | 3 |        |    |         |
| Remy Canales | Abril | 3 | 0 | 7.1 | 3 |        |    |         |
| Remy Canales | Abril | 3 | 0 | 7.1 | 3 |        |    |         |
| Remy Canales | Abril | 3 | 0 | 7.3 | 3 |        |    |         |
| Remy Canales | Abril | 3 | 0 | 7.1 | 3 |        |    |         |
| Remy Canales | Abril | 3 | 0 | 6.9 | 3 |        |    |         |
| Remy Canales | Abril | 3 | 0 | 6.8 | 3 |        |    |         |
| Remy Canales | Abril | 3 | 0 | 6.9 | 3 |        |    |         |
| Remy Canales | Abril | 3 | 0 | 7.2 | 3 |        |    |         |
| Remy Canales | Abril | 3 | 0 | 7.1 | 3 |        |    |         |
| Remy Canales | Abril | 3 | 5 |     |   |        | 77 | 18.4209 |
| Remy Canales | Abril | 3 | 5 | 9.5 | 1 | 0.1679 |    |         |
| Remy Canales | Abril | 3 | 5 | 8.1 | 3 |        |    |         |
| Remy Canales | Abril | 3 | 5 | 6.1 | 3 |        |    |         |
| Remy Canales | Abril | 3 | 5 | 8.1 | 3 |        |    |         |
| Remy Canales | Abril | 3 | 5 | 8.1 | 1 |        |    |         |
| Remy Canales | Abril | 3 | 5 | 6   | 3 |        |    |         |
| Remy Canales | Abril | 3 | 5 | 6   | 3 |        |    |         |
| Remy Canales | Abril | 3 | 5 | 6.5 | 3 |        |    |         |
| Remy Canales | Abril | 3 | 5 | 7   | 3 |        |    |         |
| Remy Canales | Abril | 3 | 5 | 5.1 | 3 |        |    |         |
| Remy Canales | Abril | 3 | 5 | 5.5 | 3 |        |    |         |
| Remy Canales | Abril | 3 | 5 | 8.5 | 3 |        |    |         |
| Remy Canales | Abril | 3 | 5 | 7   | 3 |        |    |         |
| Remy Canales | Abril | 3 | 5 | 7   | 3 |        |    |         |
| Remy Canales | Abril | 3 | 5 | 5   | 3 |        |    |         |
| Remy Canales | Abril | 3 | 5 | 6   | 3 |        |    |         |
| Remy Canales | Abril | 3 | 5 | 6   | 3 |        |    |         |
| Remy Canales | Abril | 3 | 5 | 7   | 3 |        |    |         |
| Remy Canales | Abril | 3 | 5 | 6   | 3 | 0.0524 |    |         |
| Remy Canales | Abril | 3 | 5 | 5   | 3 | 0.0274 |    |         |
| Remy Canales | Abril | 3 | 5 | 5   | 3 | 0.027  |    |         |
| Remy Canales | Abril | 3 | 5 | 5.5 | 3 | 0.0334 |    |         |
| Remy Canales | Abril | 3 | 5 | 7   | 3 |        |    |         |
| Remy Canales | Abril | 3 | 5 | 8   | 3 |        |    |         |

|              |       |   |    |      |   |        |    |        |
|--------------|-------|---|----|------|---|--------|----|--------|
| Remy Canales | Abril | 3 | 5  | 7    | 3 |        |    |        |
| Remy Canales | Abril | 3 | 5  | 7    | 3 |        |    |        |
| Remy Canales | Abril | 3 | 5  | 5    | 3 |        |    |        |
| Remy Canales | Abril | 3 | 5  | 5.5  | 3 |        |    |        |
| Remy Canales | Abril | 3 | 5  | 5    | 3 |        |    |        |
| Remy Canales | Abril | 3 | 5  | 7.5  | 1 |        |    |        |
| Remy Canales | Abril | 3 | 5  | 9    | 1 |        |    |        |
| Remy Canales | Abril | 3 | 5  | 6    | 3 |        |    |        |
| Remy Canales | Abril | 3 | 5  | 6    | 3 |        |    |        |
| Remy Canales | Abril | 3 | 5  | 5.1  | 3 |        |    |        |
| Remy Canales | Abril | 3 | 5  | 4.9  | 3 |        |    |        |
| Remy Canales | Abril | 3 | 5  | 7    | 1 |        |    |        |
| Remy Canales | Abril | 3 | 5  | 8    | 1 |        |    |        |
| Remy Canales | Abril | 3 | 5  | 8    | 3 |        |    |        |
| Remy Canales | Abril | 3 | 5  | 8    | 3 |        |    |        |
| Remy Canales | Abril | 3 | 5  | 5.3  | 3 |        |    |        |
| Remy Canales | Abril | 3 | 5  | 11   | 1 |        |    |        |
| Remy Canales | Abril | 3 | 5  | 7.5  | 1 |        |    |        |
| Remy Canales | Abril | 3 | 5  | 8    | 1 |        |    |        |
| Remy Canales | Abril | 3 | 5  | 10   | 1 |        |    |        |
| Remy Canales | Abril | 3 | 5  | 10   | 1 |        |    |        |
| Remy Canales | Abril | 3 | 5  | 10   | 1 |        |    |        |
| Remy Canales | Abril | 3 | 5  | 10   | 1 |        |    |        |
| Remy Canales | Abril | 3 | 5  | 8    | 1 |        |    |        |
| Remy Canales | Abril | 3 | 5  | 9    | 3 |        |    |        |
| Remy Canales | Abril | 3 | 5  | 11   | 1 |        |    |        |
| Remy Canales | Abril | 3 | 5  | 8.9  | 3 |        |    |        |
| Remy Canales | Abril | 3 | 5  | 11   | 1 |        |    |        |
| Remy Canales | Abril | 3 | 5  | 9    | 1 |        |    |        |
| Remy Canales | Abril | 3 | 5  | 7    | 3 |        |    |        |
| Remy Canales | Abril | 3 | 5  | 10.5 | 1 |        |    |        |
| Remy Canales | Abril | 3 | 5  | 8    | 3 |        |    |        |
| Remy Canales | Abril | 3 | 5  | 11   | 1 |        |    |        |
| Remy Canales | Abril | 3 | 5  | 9    | 3 |        |    |        |
| Remy Canales | Abril | 3 | 5  | 11   | 1 |        |    |        |
| Remy Canales | Abril | 3 | 5  | 10.1 | 1 |        |    |        |
| Remy Canales | Abril | 3 | 5  | 9    | 3 |        |    |        |
| Remy Canales | Abril | 3 | 5  | 9.5  | 3 |        |    |        |
| Remy Canales | Abril | 3 | 5  | 10   | 3 |        |    |        |
| Remy Canales | Abril | 3 | 5  | 11   | 1 |        |    |        |
| Remy Canales | Abril | 3 | 5  | 10   | 1 |        |    |        |
| Remy Canales | Abril | 3 | 5  | 9.5  | 1 |        |    |        |
| Remy Canales | Abril | 3 | 5  | 9.1  | 1 |        |    |        |
| Remy Canales | Abril | 3 | 5  | 10.5 | 1 |        |    |        |
| Remy Canales | Abril | 3 | 5  | 11.1 | 1 |        |    |        |
| Remy Canales | Abril | 3 | 5  | 15   | 2 | 0.8587 |    |        |
| Remy Canales | Abril | 3 | 5  | 10   | 3 |        |    |        |
| Remy Canales | Abril | 3 | 5  | 10   | 1 | 0.2719 |    |        |
| Remy Canales | Abril | 3 | 5  | 10.5 | 1 | 0.3409 |    |        |
| Remy Canales | Abril | 3 | 5  | 15.5 | 2 | 0.7935 |    |        |
| Remy Canales | Abril | 3 | 5  | 10   | 3 |        |    |        |
| Remy Canales | Abril | 3 | 5  | 12   | 1 | 0.4373 |    |        |
| Remy Canales | Abril | 3 | 5  | 11.5 | 1 | 0.367  |    |        |
| Remy Canales | Abril | 3 | 10 |      |   |        | 35 | 6.4403 |
| Remy Canales | Abril | 3 | 10 | 11   | 1 |        |    |        |
| Remy Canales | Abril | 3 | 10 | 11.5 | 1 |        |    |        |
| Remy Canales | Abril | 3 | 10 | 11   | 1 |        |    |        |
| Remy Canales | Abril | 3 | 10 | 10.5 | 1 |        |    |        |
| Remy Canales | Abril | 3 | 10 | 11   | 1 |        |    |        |
| Remy Canales | Abril | 3 | 10 | 9    | 3 |        |    |        |
| Remy Canales | Abril | 3 | 10 | 11.5 | 1 |        |    |        |
| Remy Canales | Abril | 3 | 10 | 9.5  | 1 |        |    |        |
| Remy Canales | Abril | 3 | 10 | 11   | 1 |        |    |        |
| Remy Canales | Abril | 3 | 10 | 9.5  | 1 |        |    |        |
| Remy Canales | Abril | 3 | 10 | 10   | 1 |        |    |        |
| Remy Canales | Abril | 3 | 10 | 10   | 1 |        |    |        |
| Remy Canales | Abril | 3 | 10 | 8    | 3 |        |    |        |

|              |       |   |    |     |   |        |    |        |
|--------------|-------|---|----|-----|---|--------|----|--------|
| Remy Canales | Abril | 3 | 10 | 9.5 | 1 |        |    |        |
| Remy Canales | Abril | 3 | 10 | 7.5 | 3 |        |    |        |
| Remy Canales | Abril | 3 | 10 | 9   | 1 |        |    |        |
| Remy Canales | Abril | 3 | 10 | 7   | 3 |        |    |        |
| Remy Canales | Abril | 3 | 10 | 8   | 3 |        |    |        |
| Remy Canales | Abril | 3 | 10 | 7   | 3 |        |    |        |
| Remy Canales | Abril | 3 | 10 | 8   | 1 |        |    |        |
| Remy Canales | Abril | 3 | 10 | 9   | 1 |        |    |        |
| Remy Canales | Abril | 3 | 10 | 8.5 | 1 |        |    |        |
| Remy Canales | Abril | 3 | 10 | 8   | 3 |        |    |        |
| Remy Canales | Abril | 3 | 10 | 7   | 1 |        |    |        |
| Remy Canales | Abril | 3 | 10 | 7   | 3 | 0.112  |    |        |
| Remy Canales | Abril | 3 | 10 | 8   | 3 | 0.1461 |    |        |
| Remy Canales | Abril | 3 | 10 | 7.5 | 3 | 0.1276 |    |        |
| Remy Canales | Abril | 3 | 10 | 7.1 | 3 | 0.1248 |    |        |
| Remy Canales | Abril | 3 | 10 | 7   | 3 |        |    |        |
| Remy Canales | Abril | 3 | 10 | 7   | 3 |        |    |        |
| Remy Canales | Abril | 3 | 10 | 7   | 3 |        |    |        |
| Remy Canales | Abril | 3 | 10 | 6   | 3 | 0.0553 |    |        |
| Remy Canales | Abril | 3 | 10 | 6   | 3 | 0.0612 |    |        |
| Remy Canales | Abril | 3 | 10 | 5   | 3 | 0.0365 |    |        |
| Remy Canales | Abril | 3 | 10 | 5   | 3 | 0.0498 |    |        |
| Remy Canales | Abril | 3 | 15 |     |   |        | 81 | 7.5288 |
| Remy Canales | Abril | 3 | 15 | 3.9 | 4 |        |    |        |
| Remy Canales | Abril | 3 | 15 | 3.8 | 4 |        |    |        |
| Remy Canales | Abril | 3 | 15 | 3.7 | 4 |        |    |        |
| Remy Canales | Abril | 3 | 15 | 3.9 | 4 |        |    |        |
| Remy Canales | Abril | 3 | 15 | 3.5 | 4 |        |    |        |
| Remy Canales | Abril | 3 | 15 | 3.6 | 4 |        |    |        |
| Remy Canales | Abril | 3 | 15 | 3.5 | 4 |        |    |        |
| Remy Canales | Abril | 3 | 15 | 3.9 | 4 |        |    |        |
| Remy Canales | Abril | 3 | 15 | 3.9 | 4 |        |    |        |
| Remy Canales | Abril | 3 | 15 | 3.4 | 4 |        |    |        |
| Remy Canales | Abril | 3 | 15 | 3.9 | 4 |        |    |        |
| Remy Canales | Abril | 3 | 15 | 3.9 | 4 |        |    |        |
| Remy Canales | Abril | 3 | 15 | 3.5 | 4 |        |    |        |
| Remy Canales | Abril | 3 | 15 | 3.9 | 4 |        |    |        |
| Remy Canales | Abril | 3 | 15 | 3.7 | 4 |        |    |        |
| Remy Canales | Abril | 3 | 15 | 3.9 | 4 |        |    |        |
| Remy Canales | Abril | 3 | 15 | 3.8 | 4 |        |    |        |
| Remy Canales | Abril | 3 | 15 | 3.9 | 4 |        |    |        |
| Remy Canales | Abril | 3 | 15 | 3.6 | 4 |        |    |        |
| Remy Canales | Abril | 3 | 15 | 3.9 | 4 |        |    |        |
| Remy Canales | Abril | 3 | 15 | 3.4 | 4 |        |    |        |
| Remy Canales | Abril | 3 | 15 | 3.9 | 4 |        |    |        |
| Remy Canales | Abril | 3 | 15 | 3.5 | 4 |        |    |        |
| Remy Canales | Abril | 3 | 15 | 3.9 | 4 |        |    |        |
| Remy Canales | Abril | 3 | 15 | 3.9 | 4 |        |    |        |
| Remy Canales | Abril | 3 | 15 | 3.4 | 4 |        |    |        |
| Remy Canales | Abril | 3 | 15 | 3.9 | 4 |        |    |        |
| Remy Canales | Abril | 3 | 15 | 3.5 | 4 |        |    |        |
| Remy Canales | Abril | 3 | 15 | 3.8 | 4 |        |    |        |
| Remy Canales | Abril | 3 | 15 | 3.5 | 4 |        |    |        |
| Remy Canales | Abril | 3 | 15 | 3.9 | 4 |        |    |        |
| Remy Canales | Abril | 3 | 15 | 3.5 | 4 |        |    |        |
| Remy Canales | Abril | 3 | 15 | 3.9 | 4 |        |    |        |
| Remy Canales | Abril | 3 | 15 | 3.7 | 4 |        |    |        |
| Remy Canales | Abril | 3 | 15 | 3.9 | 4 |        |    |        |
| Remy Canales | Abril | 3 | 15 | 3.7 | 4 |        |    |        |
| Remy Canales | Abril | 3 | 15 | 3.9 | 4 |        |    |        |
| Remy Canales | Abril | 3 | 15 | 3.9 | 4 |        |    |        |
| Remy Canales | Abril | 3 | 15 | 3.8 | 4 |        |    |        |



|              |       |   |    |      |   |        |    |         |
|--------------|-------|---|----|------|---|--------|----|---------|
| Remy Canales | Abril | 3 | 15 | 3.8  | 4 |        |    |         |
| Remy Canales | Abril | 3 | 15 | 3.7  | 4 |        |    |         |
| Remy Canales | Abril | 3 | 15 | 3.9  | 4 |        |    |         |
| Remy Canales | Abril | 3 | 15 | 3.5  | 4 |        |    |         |
| Remy Canales | Abril | 3 | 15 | 3.9  | 4 |        |    |         |
| Remy Canales | Abril | 3 | 15 | 3.5  | 4 |        |    |         |
| Remy Canales | Abril | 3 | 15 | 12   | 3 | 0.4708 |    |         |
| Remy Canales | Abril | 3 | 15 | 7.5  | 1 | 0.1195 |    |         |
| Remy Canales | Abril | 3 | 15 | 8    | 3 | 0.1322 |    |         |
| Remy Canales | Abril | 3 | 15 | 9.5  | 3 | 0.2407 |    |         |
| Remy Canales | Abril | 3 | 15 | 9    | 1 | 0.2104 |    |         |
| Remy Canales | Abril | 3 | 15 | 8    | 1 | 0.1451 |    |         |
| Remy Canales | Abril | 3 | 15 | 7    | 3 | 0.1063 |    |         |
| Remy Canales | Abril | 3 | 15 | 9    | 1 |        |    |         |
| Remy Canales | Abril | 3 | 15 | 9    | 1 |        |    |         |
| Remy Canales | Abril | 3 | 15 | 6    | 3 |        |    |         |
| Remy Canales | Abril | 3 | 15 | 8    | 3 |        |    |         |
| Remy Canales | Abril | 3 | 15 | 7    | 3 |        |    |         |
| Remy Canales | Abril | 3 | 15 | 8    | 3 |        |    |         |
| Remy Canales | Abril | 3 | 15 | 5    | 3 |        |    |         |
| Remy Canales | Abril | 3 | 15 | 5    | 3 |        |    |         |
| Remy Canales | Abril | 3 | 15 | 5.8  | 3 |        |    |         |
| Remy Canales | Abril | 3 | 15 | 6    | 3 |        |    |         |
| Remy Canales | Abril | 3 | 15 | 7.5  | 3 |        |    |         |
| Remy Canales | Abril | 3 | 15 | 5.5  | 3 |        |    |         |
| Remy Canales | Abril | 3 | 15 | 7    | 3 |        |    |         |
| Remy Canales | Abril | 3 | 15 | 7.3  | 3 |        |    |         |
| Remy Canales | Abril | 3 | 15 | 7.1  | 3 |        |    |         |
| Remy Canales | Abril | 3 | 15 | 6.5  | 3 |        |    |         |
| Remy Canales | Abril | 3 | 15 | 5.5  | 3 |        |    |         |
| Remy Canales | Abril | 3 | 15 | 6.5  | 3 |        |    |         |
| Remy Canales | Abril | 3 | 15 | 5.3  | 3 |        |    |         |
| Remy Canales | Abril | 3 | 15 | 6    | 3 |        |    |         |
| Remy Canales | Abril | 3 | 15 | 5.5  | 3 | 0.0475 |    |         |
| Remy Canales | Abril | 3 | 15 | 6    | 3 | 0.0477 |    |         |
| Remy Canales | Abril | 3 | 15 | 5.8  | 3 | 0.0559 |    |         |
| Remy Canales | Abril | 3 | 15 | 6.5  | 3 | 0.0516 |    |         |
| Remy Canales | Abril | 3 | 20 |      |   |        | 90 | 32.6067 |
| Remy Canales | Abril | 3 | 20 | 12   | 1 | 0.5507 |    |         |
| Remy Canales | Abril | 3 | 20 | 9    | 3 | 0.2032 |    |         |
| Remy Canales | Abril | 3 | 20 | 10   | 3 | 0.2853 |    |         |
| Remy Canales | Abril | 3 | 20 | 9    | 1 |        |    |         |
| Remy Canales | Abril | 3 | 20 | 8    | 3 |        |    |         |
| Remy Canales | Abril | 3 | 20 | 8    | 1 |        |    |         |
| Remy Canales | Abril | 3 | 20 | 9.3  | 1 |        |    |         |
| Remy Canales | Abril | 3 | 20 | 9.3  | 1 |        |    |         |
| Remy Canales | Abril | 3 | 20 | 9.8  | 1 |        |    |         |
| Remy Canales | Abril | 3 | 20 | 12   | 1 |        |    |         |
| Remy Canales | Abril | 3 | 20 | 10.2 | 1 |        |    |         |
| Remy Canales | Abril | 3 | 20 | 11   | 1 |        |    |         |
| Remy Canales | Abril | 3 | 20 | 16   | 1 |        |    |         |
| Remy Canales | Abril | 3 | 20 | 13   | 1 |        |    |         |
| Remy Canales | Abril | 3 | 20 | 12   | 1 |        |    |         |
| Remy Canales | Abril | 3 | 20 | 11.2 | 1 |        |    |         |
| Remy Canales | Abril | 3 | 20 | 10   | 3 |        |    |         |
| Remy Canales | Abril | 3 | 20 | 9    | 1 |        |    |         |
| Remy Canales | Abril | 3 | 20 | 10.5 | 1 |        |    |         |
| Remy Canales | Abril | 3 | 20 | 12.5 | 1 |        |    |         |
| Remy Canales | Abril | 3 | 20 | 11.5 | 1 |        |    |         |
| Remy Canales | Abril | 3 | 20 | 9.5  | 1 |        |    |         |
| Remy Canales | Abril | 3 | 20 | 9    | 1 |        |    |         |
| Remy Canales | Abril | 3 | 20 | 9    | 3 |        |    |         |
| Remy Canales | Abril | 3 | 20 | 9    | 1 |        |    |         |
| Remy Canales | Abril | 3 | 20 | 10   | 3 |        |    |         |
| Remy Canales | Abril | 3 | 20 | 8.7  | 1 |        |    |         |
| Remy Canales | Abril | 3 | 20 | 13   | 1 | 1.0282 |    |         |
| Remy Canales | Abril | 3 | 20 | 9    | 3 |        |    |         |

|              |       |   |    |      |   |        |    |         |
|--------------|-------|---|----|------|---|--------|----|---------|
| Remy Canales | Abril | 3 | 20 | 9    | 1 |        |    |         |
| Remy Canales | Abril | 3 | 20 | 13   | 2 | 0.6234 |    |         |
| Remy Canales | Abril | 3 | 20 | 9.1  | 3 |        |    |         |
| Remy Canales | Abril | 3 | 20 | 8.3  | 3 |        |    |         |
| Remy Canales | Abril | 3 | 20 | 9.1  | 1 |        |    |         |
| Remy Canales | Abril | 3 | 20 | 9.1  | 3 |        |    |         |
| Remy Canales | Abril | 3 | 20 | 8.7  | 3 |        |    |         |
| Remy Canales | Abril | 3 | 20 | 9.2  | 3 |        |    |         |
| Remy Canales | Abril | 3 | 20 | 9    | 3 |        |    |         |
| Remy Canales | Abril | 3 | 20 | 8.5  | 3 |        |    |         |
| Remy Canales | Abril | 3 | 20 | 8    | 3 |        |    |         |
| Remy Canales | Abril | 3 | 20 | 9.1  | 3 |        |    |         |
| Remy Canales | Abril | 3 | 20 | 10   | 1 |        |    |         |
| Remy Canales | Abril | 3 | 20 | 7.3  | 3 |        |    |         |
| Remy Canales | Abril | 3 | 20 | 8.3  | 3 |        |    |         |
| Remy Canales | Abril | 3 | 20 | 7.2  | 3 |        |    |         |
| Remy Canales | Abril | 3 | 20 | 7.3  | 3 |        |    |         |
| Remy Canales | Abril | 3 | 20 | 8    | 3 |        |    |         |
| Remy Canales | Abril | 3 | 20 | 8    | 3 |        |    |         |
| Remy Canales | Abril | 3 | 20 | 8    | 3 |        |    |         |
| Remy Canales | Abril | 3 | 20 | 7.8  | 3 |        |    |         |
| Remy Canales | Abril | 3 | 20 | 8    | 3 |        |    |         |
| Remy Canales | Abril | 3 | 20 | 8.3  | 3 |        |    |         |
| Remy Canales | Abril | 3 | 20 | 8    | 3 |        |    |         |
| Remy Canales | Abril | 3 | 20 | 7.9  | 3 |        |    |         |
| Remy Canales | Abril | 3 | 20 | 8.3  | 3 |        |    |         |
| Remy Canales | Abril | 3 | 20 | 7.8  | 3 |        |    |         |
| Remy Canales | Abril | 3 | 20 | 9.1  | 3 |        |    |         |
| Remy Canales | Abril | 3 | 20 | 8.1  | 3 |        |    |         |
| Remy Canales | Abril | 3 | 20 | 8.2  | 3 |        |    |         |
| Remy Canales | Abril | 3 | 20 | 8    | 3 |        |    |         |
| Remy Canales | Abril | 3 | 20 | 8    | 3 |        |    |         |
| Remy Canales | Abril | 3 | 20 | 7.8  | 3 | 0.0522 |    |         |
| Remy Canales | Abril | 3 | 20 | 7.8  | 3 | 0.0627 |    |         |
| Remy Canales | Abril | 3 | 20 | 8.9  | 3 | 0.1131 |    |         |
| Remy Canales | Abril | 3 | 20 | 8.9  | 3 | 0.1054 |    |         |
| Remy Canales | Abril | 3 | 20 | 7    | 3 |        |    |         |
| Remy Canales | Abril | 3 | 20 | 7.1  | 3 |        |    |         |
| Remy Canales | Abril | 3 | 20 | 7    | 3 |        |    |         |
| Remy Canales | Abril | 3 | 20 | 6.4  | 3 |        |    |         |
| Remy Canales | Abril | 3 | 20 | 6.8  | 3 |        |    |         |
| Remy Canales | Abril | 3 | 20 | 7.2  | 3 |        |    |         |
| Remy Canales | Abril | 3 | 20 | 7.1  | 3 |        |    |         |
| Remy Canales | Abril | 3 | 20 | 6.9  | 3 |        |    |         |
| Remy Canales | Abril | 3 | 20 | 16   | 2 | 0.9698 |    |         |
| Remy Canales | Abril | 3 | 20 | 16   | 2 | 1.0811 |    |         |
| Remy Canales | Abril | 3 | 20 | 16   | 2 | 0.944  |    |         |
| Remy Canales | Abril | 3 | 20 | 16.1 | 2 |        |    |         |
| Remy Canales | Abril | 3 | 20 | 17   | 2 |        |    |         |
| Remy Canales | Abril | 3 | 20 | 11.2 | 1 |        |    |         |
| Remy Canales | Abril | 3 | 20 | 16   | 2 |        |    |         |
| Remy Canales | Abril | 3 | 20 | 11.2 | 1 |        |    |         |
| Remy Canales | Abril | 3 | 20 | 11   | 1 |        |    |         |
| Remy Canales | Abril | 3 | 20 | 10   | 1 |        |    |         |
| Remy Canales | Abril | 3 | 20 | 8.5  | 3 |        |    |         |
| Remy Canales | Abril | 3 | 20 | 9    | 3 |        |    |         |
| Remy Canales | Abril | 3 | 20 | 8    | 3 |        |    |         |
| Remy Canales | Abril | 3 | 20 | 8    | 3 |        |    |         |
| Remy Canales | Abril | 3 | 20 | 9.1  | 3 |        |    |         |
| Remy Canales | Abril | 3 | 20 | 9.1  | 3 |        |    |         |
| Remy Canales | Abril | 3 | 20 | 8.8  | 3 |        |    |         |
| Remy Canales | Abril | 3 | 25 |      |   |        | 35 | 31.2660 |
| Remy Canales | Abril | 3 | 25 | 11   | 1 | 0.3161 |    |         |
| Remy Canales | Abril | 3 | 25 | 11   | 3 | 0.3483 |    |         |
| Remy Canales | Abril | 3 | 25 | 9    | 3 | 0.5001 |    |         |
| Remy Canales | Abril | 3 | 25 | 10   | 3 | 0.2538 |    |         |
| Remy Canales | Abril | 3 | 25 | 10   | 1 | 0.2449 |    |         |

|              |       |   |    |      |   |        |    |         |
|--------------|-------|---|----|------|---|--------|----|---------|
| Remy Canales | Abril | 3 | 25 | 9    | 3 | 0.3223 |    |         |
| Remy Canales | Abril | 3 | 25 | 10.5 | 3 |        |    |         |
| Remy Canales | Abril | 3 | 25 | 8    | 3 |        |    |         |
| Remy Canales | Abril | 3 | 25 | 13   | 1 |        |    |         |
| Remy Canales | Abril | 3 | 25 | 9.5  | 3 |        |    |         |
| Remy Canales | Abril | 3 | 25 | 13   | 1 |        |    |         |
| Remy Canales | Abril | 3 | 25 | 12.8 | 1 |        |    |         |
| Remy Canales | Abril | 3 | 25 | 12   | 3 |        |    |         |
| Remy Canales | Abril | 3 | 25 | 10   | 3 |        |    |         |
| Remy Canales | Abril | 3 | 25 | 14   | 1 |        |    |         |
| Remy Canales | Abril | 3 | 25 | 14   | 1 |        |    |         |
| Remy Canales | Abril | 3 | 25 | 14   | 3 |        |    |         |
| Remy Canales | Abril | 3 | 25 | 13.3 | 1 |        |    |         |
| Remy Canales | Abril | 3 | 25 | 13.5 | 1 |        |    |         |
| Remy Canales | Abril | 3 | 25 | 11   | 3 |        |    |         |
| Remy Canales | Abril | 3 | 25 | 11.2 | 3 |        |    |         |
| Remy Canales | Abril | 3 | 25 | 13.1 | 1 |        |    |         |
| Remy Canales | Abril | 3 | 25 | 9.3  | 3 |        |    |         |
| Remy Canales | Abril | 3 | 25 | 11   | 1 |        |    |         |
| Remy Canales | Abril | 3 | 25 | 16   | 2 |        |    |         |
| Remy Canales | Abril | 3 | 25 | 13.1 | 2 |        |    |         |
| Remy Canales | Abril | 3 | 25 | 16   | 2 |        |    |         |
| Remy Canales | Abril | 3 | 25 | 15   | 2 |        |    |         |
| Remy Canales | Abril | 3 | 25 | 15   | 2 |        |    |         |
| Remy Canales | Abril | 3 | 25 | 17.5 | 2 | 1.2996 |    |         |
| Remy Canales | Abril | 3 | 25 | 14   | 2 | 0.8145 |    |         |
| Remy Canales | Abril | 3 | 25 | 14   | 2 | 0.7575 |    |         |
| Remy Canales | Abril | 3 | 25 | 16   | 2 | 1.1504 |    |         |
| Remy Canales | Abril | 3 | 25 | 21   | 2 | 2.282  |    |         |
| Remy Canales | Abril | 3 | 25 | 21   | 2 | 2.7304 |    |         |
| Remy Canales | Abril | 3 | 30 |      |   |        | 23 | 46.5170 |
| Remy Canales | Abril | 3 | 30 | 13.5 | 3 | 0.6984 |    |         |
| Remy Canales | Abril | 3 | 30 | 12.5 | 1 | 0.368  |    |         |
| Remy Canales | Abril | 3 | 30 | 11   | 3 | 0.3112 |    |         |
| Remy Canales | Abril | 3 | 30 | 10.2 | 3 | 0.304  |    |         |
| Remy Canales | Abril | 3 | 30 | 15   | 1 |        |    |         |
| Remy Canales | Abril | 3 | 30 | 16   | 1 |        |    |         |
| Remy Canales | Abril | 3 | 30 | 10.5 | 3 |        |    |         |
| Remy Canales | Abril | 3 | 30 | 10.5 | 3 |        |    |         |
| Remy Canales | Abril | 3 | 30 | 8    | 3 |        |    |         |
| Remy Canales | Abril | 3 | 30 | 21   | 2 |        |    |         |
| Remy Canales | Abril | 3 | 30 | 16   | 2 |        |    |         |
| Remy Canales | Abril | 3 | 30 | 15.1 | 2 |        |    |         |
| Remy Canales | Abril | 3 | 30 | 19   | 1 |        |    |         |
| Remy Canales | Abril | 3 | 30 | 15   | 2 |        |    |         |
| Remy Canales | Abril | 3 | 30 | 16   | 2 |        |    |         |
| Remy Canales | Abril | 3 | 30 | 14.5 | 2 |        |    |         |
| Remy Canales | Abril | 3 | 30 | 20.3 | 2 |        |    |         |
| Remy Canales | Abril | 3 | 30 | 17.5 | 2 | 1.8791 |    |         |
| Remy Canales | Abril | 3 | 30 | 20.1 | 2 | 3.1296 |    |         |
| Remy Canales | Abril | 3 | 30 | 24   | 2 | 3.705  |    |         |
| Remy Canales | Abril | 3 | 30 | 21   | 2 | 32.615 |    |         |
| Remy Canales | Abril | 3 | 30 | 21   | 2 | 2.694  |    |         |
| Remy Canales | Abril | 3 | 30 | 20.5 | 2 | 2.5768 |    |         |
| Remy Canales | Abril | 4 | 0  |      |   |        | 13 | 0.7476  |
| Remy Canales | Abril | 4 | 0  | 3.5  | 4 | 0.0226 |    |         |
| Remy Canales | Abril | 4 | 0  | 3.4  | 4 | 0.0215 |    |         |
| Remy Canales | Abril | 4 | 0  | 3.2  | 4 | 0.0195 |    |         |
| Remy Canales | Abril | 4 | 0  | 3.7  | 4 | 0.0289 |    |         |
| Remy Canales | Abril | 4 | 0  | 3.1  | 4 | 0.0205 |    |         |
| Remy Canales | Abril | 4 | 0  | 3.2  | 4 |        |    |         |
| Remy Canales | Abril | 4 | 0  | 3.5  | 4 |        |    |         |
| Remy Canales | Abril | 4 | 0  | 3.1  | 4 |        |    |         |
| Remy Canales | Abril | 4 | 0  | 3.2  | 4 |        |    |         |
| Remy Canales | Abril | 4 | 0  | 3    | 4 |        |    |         |
| Remy Canales | Abril | 4 | 0  | 3.1  | 4 |        |    |         |
| Remy Canales | Abril | 4 | 0  | 2.4  | 4 | 0.0064 |    |         |

|              |       |   |    |      |   |        |    |         |
|--------------|-------|---|----|------|---|--------|----|---------|
| Remy Canales | Abril | 4 | 0  | 2.3  | 4 | 0.0065 |    |         |
| Remy Canales | Abril | 4 | 5  |      |   |        | 2  | 0.5594  |
| Remy Canales | Abril | 4 | 5  | 10   | 3 | 0.2903 |    |         |
| Remy Canales | Abril | 4 | 5  | 9.5  | 3 | 0.2691 |    |         |
| Remy Canales | Abril | 4 | 10 |      |   |        | 8  | 5.3075  |
| Remy Canales | Abril | 4 | 10 | 9    | 3 | 0.2004 |    |         |
| Remy Canales | Abril | 4 | 10 | 9    | 3 | 0.2278 |    |         |
| Remy Canales | Abril | 4 | 10 | 9    | 3 | 0.169  |    |         |
| Remy Canales | Abril | 4 | 10 | 11.3 | 3 | 0.355  |    |         |
| Remy Canales | Abril | 4 | 10 | 14   | 3 | 0.7296 |    |         |
| Remy Canales | Abril | 4 | 10 | 14   | 3 | 0.7458 |    |         |
| Remy Canales | Abril | 4 | 10 | 13   | 3 | 0.6365 |    |         |
| Remy Canales | Abril | 4 | 10 | 20   | 1 | 2.2434 |    |         |
| Remy Canales | Abril | 4 | 15 |      |   |        | 17 | 11.3359 |
| Remy Canales | Abril | 4 | 15 | 9    | 3 | 0.194  |    |         |
| Remy Canales | Abril | 4 | 15 | 9    | 3 |        |    |         |
| Remy Canales | Abril | 4 | 15 | 9    | 3 | 0.1703 |    |         |
| Remy Canales | Abril | 4 | 15 | 10   | 3 |        |    |         |
| Remy Canales | Abril | 4 | 15 | 10.5 | 3 |        |    |         |
| Remy Canales | Abril | 4 | 15 | 12.5 | 3 |        |    |         |
| Remy Canales | Abril | 4 | 15 | 12   | 3 | 0.6517 |    |         |
| Remy Canales | Abril | 4 | 15 | 10   | 1 | 0.3089 |    |         |
| Remy Canales | Abril | 4 | 15 | 10   | 1 | 0.2964 |    |         |
| Remy Canales | Abril | 4 | 15 | 13.5 | 3 | 0.859  |    |         |
| Remy Canales | Abril | 4 | 15 | 13.1 | 3 |        |    |         |
| Remy Canales | Abril | 4 | 15 | 12.9 | 3 |        |    |         |
| Remy Canales | Abril | 4 | 15 | 13   | 3 |        |    |         |
| Remy Canales | Abril | 4 | 15 | 11   | 3 |        |    |         |
| Remy Canales | Abril | 4 | 15 | 13   | 2 | 0.8852 |    |         |
| Remy Canales | Abril | 4 | 15 | 20   | 2 | 2.0161 |    |         |
| Remy Canales | Abril | 4 | 15 | 20   | 1 | 2.0146 |    |         |
| Remy Canales | Abril | 4 | 20 |      |   |        | 20 | 20.8995 |
| Remy Canales | Abril | 4 | 20 | 13   | 3 | 0.6418 |    |         |
| Remy Canales | Abril | 4 | 20 | 10.5 | 3 |        |    |         |
| Remy Canales | Abril | 4 | 20 | 13.5 | 3 |        |    |         |
| Remy Canales | Abril | 4 | 20 | 12.1 | 3 |        |    |         |
| Remy Canales | Abril | 4 | 20 | 11   | 3 |        |    |         |
| Remy Canales | Abril | 4 | 20 | 14   | 3 |        |    |         |
| Remy Canales | Abril | 4 | 20 | 12   | 3 |        |    |         |
| Remy Canales | Abril | 4 | 20 | 12   | 3 |        |    |         |
| Remy Canales | Abril | 4 | 20 | 13.5 | 3 |        |    |         |
| Remy Canales | Abril | 4 | 20 | 11   | 1 |        |    |         |
| Remy Canales | Abril | 4 | 20 | 12.5 | 3 | 0.7511 |    |         |
| Remy Canales | Abril | 4 | 20 | 13   | 3 | 0.728  |    |         |
| Remy Canales | Abril | 4 | 20 | 13   | 3 | 0.6242 |    |         |
| Remy Canales | Abril | 4 | 20 | 9    | 3 | 0.1971 |    |         |
| Remy Canales | Abril | 4 | 20 | 15   | 2 | 1.1333 |    |         |
| Remy Canales | Abril | 4 | 20 | 15   | 3 |        |    |         |
| Remy Canales | Abril | 4 | 20 | 15   | 1 | 1.0389 |    |         |
| Remy Canales | Abril | 4 | 20 | 12   | 3 |        |    |         |
| Remy Canales | Abril | 4 | 20 | 10   | 3 |        |    |         |
| Remy Canales | Abril | 4 | 20 | 21   | 2 | 2.3325 |    |         |
| Remy Canales | Abril | 4 | 25 |      |   |        | 19 | 23.0202 |
| Remy Canales | Abril | 4 | 25 | 16   | 2 | 1.2623 |    |         |
| Remy Canales | Abril | 4 | 25 | 14   | 3 | 0.7932 |    |         |
| Remy Canales | Abril | 4 | 25 | 20   | 2 | 1.8016 |    |         |
| Remy Canales | Abril | 4 | 25 | 21   | 2 | 2.6908 |    |         |
| Remy Canales | Abril | 4 | 25 | 21   | 1 | 2.5278 |    |         |
| Remy Canales | Abril | 4 | 25 | 22   | 2 | 3.0265 |    |         |
| Remy Canales | Abril | 4 | 25 | 12   | 3 |        |    |         |
| Remy Canales | Abril | 4 | 25 | 11   | 1 |        |    |         |
| Remy Canales | Abril | 4 | 25 | 13   | 3 |        |    |         |
| Remy Canales | Abril | 4 | 25 | 10   | 3 |        |    |         |
| Remy Canales | Abril | 4 | 25 | 9.2  | 3 |        |    |         |
| Remy Canales | Abril | 4 | 25 | 10   | 3 |        |    |         |
| Remy Canales | Abril | 4 | 25 | 13.5 | 3 |        |    |         |
| Remy Canales | Abril | 4 | 25 | 16   | 3 |        |    |         |

|                    |       |   |    |      |   |        |    |         |
|--------------------|-------|---|----|------|---|--------|----|---------|
| Remy Canales       | Abril | 4 | 25 | 13   | 3 |        |    |         |
| Remy Canales       | Abril | 4 | 25 | 15   | 3 |        |    |         |
| Remy Canales       | Abril | 4 | 25 | 11   | 3 | 0.3728 |    |         |
| Remy Canales       | Abril | 4 | 25 | 12.5 | 3 | 0.6653 |    |         |
| Remy Canales       | Abril | 4 | 25 | 11   | 3 | 0.3243 |    |         |
| Remy Canales       | Abril | 4 | 30 |      |   |        | 2  | 0.6075  |
| Remy Canales       | Abril | 4 | 30 | 13   | 3 | 0.6075 |    |         |
| Rossana Cabanillas | Abril | 8 | 30 |      |   |        | 26 | 15.9100 |
| Rossana Cabanillas | Abril | 8 | 30 | 16   | 2 | 1.57   |    |         |
| Rossana Cabanillas | Abril | 8 | 30 | 15   | 1 | 0.978  |    |         |
| Rossana Cabanillas | Abril | 8 | 30 | 14   | 1 | 0.781  |    |         |
| Rossana Cabanillas | Abril | 8 | 30 | 12   | 1 | 1.028  |    |         |
| Rossana Cabanillas | Abril | 8 | 30 | 15   | 1 | 0.432  |    |         |
| Rossana Cabanillas | Abril | 8 | 30 | 17   | 1 | 0.961  |    |         |
| Rossana Cabanillas | Abril | 8 | 30 | 14   | 1 | 1.069  |    |         |
| Rossana Cabanillas | Abril | 8 | 30 | 15   | 1 | 0.895  |    |         |
| Rossana Cabanillas | Abril | 8 | 30 | 15   | 1 | 0.954  |    |         |
| Rossana Cabanillas | Abril | 8 | 30 | 13   | 1 | 1.074  |    |         |
| Rossana Cabanillas | Abril | 8 | 30 | 13   | 1 | 0.73   |    |         |
| Rossana Cabanillas | Abril | 8 | 30 | 10   | 1 | 1.068  |    |         |
| Rossana Cabanillas | Abril | 8 | 30 | 15   | 1 | 0.464  |    |         |
| Rossana Cabanillas | Abril | 8 | 30 | 15   | 1 | 0.568  |    |         |
| Rossana Cabanillas | Abril | 8 | 30 | 12   | 1 | 1.047  |    |         |
| Rossana Cabanillas | Abril | 8 | 30 | 12   | 1 | 0.561  |    |         |
| Rossana Cabanillas | Abril | 8 | 30 | 10   | 3 | 0.32   |    |         |
| Rossana Cabanillas | Abril | 8 | 30 | 11   | 1 | 0.297  |    |         |
| Rossana Cabanillas | Abril | 8 | 30 | 9    | 3 | 0.287  |    |         |
| Rossana Cabanillas | Abril | 8 | 30 | 8    | 1 | 0.197  |    |         |
| Rossana Cabanillas | Abril | 8 | 30 | 7    | 1 | 0.12   |    |         |
| Rossana Cabanillas | Abril | 8 | 30 | 8    | 1 | 0.156  |    |         |
| Rossana Cabanillas | Abril | 8 | 30 | 6    | 1 | 0.078  |    |         |
| Rossana Cabanillas | Abril | 8 | 30 | 7    | 3 | 0.158  |    |         |
| Rossana Cabanillas | Abril | 8 | 30 | 6    | 3 | 0.076  |    |         |
| Rossana Cabanillas | Abril | 8 | 30 | 5    | 3 | 0.041  |    |         |
| Rossana Cabanillas | Abril | 8 | 25 |      |   |        | 57 | 32.1100 |
| Rossana Cabanillas | Abril | 8 | 25 | 16   | 2 | 2.203  |    |         |
| Rossana Cabanillas | Abril | 8 | 25 | 14   | 1 | 1.071  |    |         |
| Rossana Cabanillas | Abril | 8 | 25 | 16   | 1 | 1.557  |    |         |
| Rossana Cabanillas | Abril | 8 | 25 | 16   | 2 | 1.473  |    |         |
| Rossana Cabanillas | Abril | 8 | 25 | 16   | 1 | 1.271  |    |         |
| Rossana Cabanillas | Abril | 8 | 25 | 15   | 1 | 1.264  |    |         |
| Rossana Cabanillas | Abril | 8 | 25 | 16   | 1 | 1.181  |    |         |
| Rossana Cabanillas | Abril | 8 | 25 | 15   | 1 | 1.005  |    |         |
| Rossana Cabanillas | Abril | 8 | 25 | 13   | 1 | 0.621  |    |         |
| Rossana Cabanillas | Abril | 8 | 25 | 12   | 1 | 0.56   |    |         |
| Rossana Cabanillas | Abril | 8 | 25 | 12   | 1 | 0.544  |    |         |
| Rossana Cabanillas | Abril | 8 | 25 | 14   | 1 | 0.721  |    |         |
| Rossana Cabanillas | Abril | 8 | 25 | 13   | 1 | 0.497  |    |         |
| Rossana Cabanillas | Abril | 8 | 25 | 13   | 1 | 0.637  |    |         |
| Rossana Cabanillas | Abril | 8 | 25 | 15   | 1 | 0.934  |    |         |
| Rossana Cabanillas | Abril | 8 | 25 | 14   | 1 | 0.867  |    |         |
| Rossana Cabanillas | Abril | 8 | 25 | 15   | 1 | 0.952  |    |         |
| Rossana Cabanillas | Abril | 8 | 25 | 12   | 1 | 0.66   |    |         |
| Rossana Cabanillas | Abril | 8 | 25 | 12   | 1 | 0.574  |    |         |
| Rossana Cabanillas | Abril | 8 | 25 | 15   | 1 | 0.981  |    |         |
| Rossana Cabanillas | Abril | 8 | 25 | 16   | 1 | 1.059  |    |         |
| Rossana Cabanillas | Abril | 8 | 25 | 13   | 1 | 0.583  |    |         |
| Rossana Cabanillas | Abril | 8 | 25 | 13   | 1 | 0.696  |    |         |
| Rossana Cabanillas | Abril | 8 | 25 | 12   | 1 | 0.488  |    |         |
| Rossana Cabanillas | Abril | 8 | 25 | 15   | 1 | 1.106  |    |         |
| Rossana Cabanillas | Abril | 8 | 25 | 14   | 1 | 0.629  |    |         |
| Rossana Cabanillas | Abril | 8 | 25 | 15   | 1 | 0.926  |    |         |
| Rossana Cabanillas | Abril | 8 | 25 | 13   | 1 | 0.736  |    |         |
| Rossana Cabanillas | Abril | 8 | 25 | 14   | 1 | 0.781  |    |         |
| Rossana Cabanillas | Abril | 8 | 25 | 10   | 3 | 0.323  |    |         |
| Rossana Cabanillas | Abril | 8 | 25 | 10   | 1 | 0.359  |    |         |
| Rossana Cabanillas | Abril | 8 | 25 | 12   | 3 | 0.389  |    |         |

|                    |       |   |    |    |   |       |    |        |
|--------------------|-------|---|----|----|---|-------|----|--------|
| Rossana Cabanillas | Abril | 8 | 25 | 10 | 1 | 0.308 |    |        |
| Rossana Cabanillas | Abril | 8 | 25 | 11 | 1 | 0.33  |    |        |
| Rossana Cabanillas | Abril | 8 | 25 | 8  | 1 | 0.184 |    |        |
| Rossana Cabanillas | Abril | 8 | 25 | 9  | 3 | 0.254 |    |        |
| Rossana Cabanillas | Abril | 8 | 25 | 9  | 1 | 0.247 |    |        |
| Rossana Cabanillas | Abril | 8 | 25 | 12 | 1 | 0.449 |    |        |
| Rossana Cabanillas | Abril | 8 | 25 | 10 | 3 | 0.217 |    |        |
| Rossana Cabanillas | Abril | 8 | 25 | 10 | 1 | 0.2   |    |        |
| Rossana Cabanillas | Abril | 8 | 25 | 8  | 3 | 0.169 |    |        |
| Rossana Cabanillas | Abril | 8 | 25 | 9  | 1 | 0.229 |    |        |
| Rossana Cabanillas | Abril | 8 | 25 | 9  | 3 | 0.208 |    |        |
| Rossana Cabanillas | Abril | 8 | 25 | 9  | 1 | 0.202 |    |        |
| Rossana Cabanillas | Abril | 8 | 25 | 11 | 1 | 0.37  |    |        |
| Rossana Cabanillas | Abril | 8 | 25 | 10 | 3 | 0.239 |    |        |
| Rossana Cabanillas | Abril | 8 | 25 | 7  | 3 | 0.093 |    |        |
| Rossana Cabanillas | Abril | 8 | 25 | 8  | 1 | 0.112 |    |        |
| Rossana Cabanillas | Abril | 8 | 25 | 7  | 3 | 0.125 |    |        |
| Rossana Cabanillas | Abril | 8 | 25 | 8  | 1 | 0.094 |    |        |
| Rossana Cabanillas | Abril | 8 | 25 | 7  | 1 | 0.08  |    |        |
| Rossana Cabanillas | Abril | 8 | 25 | 6  | 1 | 0.055 |    |        |
| Rossana Cabanillas | Abril | 8 | 25 | 5  | 3 | 0.028 |    |        |
| Rossana Cabanillas | Abril | 8 | 25 | 4  | 4 | 0.017 |    |        |
| Rossana Cabanillas | Abril | 8 | 25 | 7  | 1 | 0.066 |    |        |
| Rossana Cabanillas | Abril | 8 | 25 | 8  | 3 | 0.097 |    |        |
| Rossana Cabanillas | Abril | 8 | 25 | 8  | 3 | 0.089 |    |        |
| Rossana Cabanillas | Abril | 8 | 10 |    |   |       | 16 | 1.3290 |
| Rossana Cabanillas | Abril | 8 | 10 | 12 | 1 | 0.605 |    |        |
| Rossana Cabanillas | Abril | 8 | 10 | 9  | 3 | 0.154 |    |        |
| Rossana Cabanillas | Abril | 8 | 10 | 9  | 3 | 0.231 |    |        |
| Rossana Cabanillas | Abril | 8 | 10 | 4  | 4 | 0.026 |    |        |
| Rossana Cabanillas | Abril | 8 | 10 | 5  | 3 | 0.042 |    |        |
| Rossana Cabanillas | Abril | 8 | 10 | 8  | 3 | 0.061 |    |        |
| Rossana Cabanillas | Abril | 8 | 10 | 6  | 3 | 0.038 |    |        |
| Rossana Cabanillas | Abril | 8 | 10 | 5  | 3 | 0.024 |    |        |
| Rossana Cabanillas | Abril | 8 | 10 | 7  | 3 | 0.046 |    |        |
| Rossana Cabanillas | Abril | 8 | 10 | 4  | 4 | 0.016 |    |        |
| Rossana Cabanillas | Abril | 8 | 10 | 4  | 4 | 0.01  |    |        |
| Rossana Cabanillas | Abril | 8 | 10 | 4  | 4 | 0.022 |    |        |
| Rossana Cabanillas | Abril | 8 | 10 | 4  | 4 | 0.014 |    |        |
| Rossana Cabanillas | Abril | 8 | 10 | 5  | 3 | 0.021 |    |        |
| Rossana Cabanillas | Abril | 8 | 10 | 4  | 4 | 0.01  |    |        |
| Rossana Cabanillas | Abril | 8 | 10 | 3  | 4 | 0.009 |    |        |
| Rossana Cabanillas | Abril | 8 | 5  |    |   |       | 65 | 1.6340 |
| Rossana Cabanillas | Abril | 8 | 5  | 5  | 3 | 0.032 |    |        |
| Rossana Cabanillas | Abril | 8 | 5  | 4  | 4 | 0.029 |    |        |
| Rossana Cabanillas | Abril | 8 | 5  | 4  | 4 | 0.02  |    |        |
| Rossana Cabanillas | Abril | 8 | 5  | 6  | 3 | 0.022 |    |        |
| Rossana Cabanillas | Abril | 8 | 5  | 4  | 4 | 0.018 |    |        |
| Rossana Cabanillas | Abril | 8 | 5  | 5  | 3 | 0.018 |    |        |
| Rossana Cabanillas | Abril | 8 | 5  | 4  | 4 | 0.026 |    |        |
| Rossana Cabanillas | Abril | 8 | 5  | 3  | 4 | 0.016 |    |        |
| Rossana Cabanillas | Abril | 8 | 5  | 4  | 4 | 0.022 |    |        |
| Rossana Cabanillas | Abril | 8 | 5  | 4  | 4 | 0.028 |    |        |
| Rossana Cabanillas | Abril | 8 | 5  | 6  | 3 | 0.035 |    |        |
| Rossana Cabanillas | Abril | 8 | 5  | 6  | 3 | 0.025 |    |        |
| Rossana Cabanillas | Abril | 8 | 5  | 7  | 3 | 0.03  |    |        |
| Rossana Cabanillas | Abril | 8 | 5  | 7  | 3 | 0.032 |    |        |
| Rossana Cabanillas | Abril | 8 | 5  | 5  | 3 | 0.026 |    |        |
| Rossana Cabanillas | Abril | 8 | 5  | 5  | 3 | 0.023 |    |        |
| Rossana Cabanillas | Abril | 8 | 5  | 6  | 3 | 0.028 |    |        |
| Rossana Cabanillas | Abril | 8 | 5  | 4  | 4 | 0.022 |    |        |
| Rossana Cabanillas | Abril | 8 | 5  | 6  | 3 | 0.028 |    |        |
| Rossana Cabanillas | Abril | 8 | 5  | 5  | 3 | 0.026 |    |        |
| Rossana Cabanillas | Abril | 8 | 5  | 6  | 3 | 0.029 |    |        |
| Rossana Cabanillas | Abril | 8 | 5  | 5  | 3 | 0.025 |    |        |
| Rossana Cabanillas | Abril | 8 | 5  | 4  | 4 | 0.023 |    |        |
| Rossana Cabanillas | Abril | 8 | 5  | 6  | 3 |       |    |        |

|                    |       |   |    |    |   |       |    |        |
|--------------------|-------|---|----|----|---|-------|----|--------|
| Rossana Cabanillas | Abril | 8 | 5  | 4  | 4 |       |    |        |
| Rossana Cabanillas | Abril | 8 | 5  | 6  | 3 |       |    |        |
| Rossana Cabanillas | Abril | 8 | 5  | 7  | 3 |       |    |        |
| Rossana Cabanillas | Abril | 8 | 5  | 6  | 3 |       |    |        |
| Rossana Cabanillas | Abril | 8 | 5  | 6  | 3 |       |    |        |
| Rossana Cabanillas | Abril | 8 | 5  | 5  | 3 |       |    |        |
| Rossana Cabanillas | Abril | 8 | 5  | 4  | 4 |       |    |        |
| Rossana Cabanillas | Abril | 8 | 5  | 3  | 4 |       |    |        |
| Rossana Cabanillas | Abril | 8 | 5  | 6  | 3 |       |    |        |
| Rossana Cabanillas | Abril | 8 | 5  | 4  | 4 |       |    |        |
| Rossana Cabanillas | Abril | 8 | 5  | 4  | 4 |       |    |        |
| Rossana Cabanillas | Abril | 8 | 5  | 6  | 3 |       |    |        |
| Rossana Cabanillas | Abril | 8 | 5  | 6  | 3 |       |    |        |
| Rossana Cabanillas | Abril | 8 | 5  | 6  | 3 |       |    |        |
| Rossana Cabanillas | Abril | 8 | 5  | 6  | 3 |       |    |        |
| Rossana Cabanillas | Abril | 8 | 5  | 5  | 3 |       |    |        |
| Rossana Cabanillas | Abril | 8 | 5  | 7  | 3 | 0.022 |    |        |
| Rossana Cabanillas | Abril | 8 | 5  | 7  | 3 |       |    |        |
| Rossana Cabanillas | Abril | 8 | 5  | 6  | 3 |       |    |        |
| Rossana Cabanillas | Abril | 8 | 5  | 5  | 3 |       |    |        |
| Rossana Cabanillas | Abril | 8 | 5  | 6  | 3 |       |    |        |
| Rossana Cabanillas | Abril | 8 | 5  | 6  | 3 |       |    |        |
| Rossana Cabanillas | Abril | 8 | 5  | 4  | 4 |       |    |        |
| Rossana Cabanillas | Abril | 8 | 5  | 5  | 3 |       |    |        |
| Rossana Cabanillas | Abril | 8 | 5  | 5  | 3 |       |    |        |
| Rossana Cabanillas | Abril | 8 | 5  | 6  | 3 |       |    |        |
| Rossana Cabanillas | Abril | 8 | 5  | 5  | 3 |       |    |        |
| Rossana Cabanillas | Abril | 8 | 5  | 6  | 3 |       |    |        |
| Rossana Cabanillas | Abril | 8 | 5  | 5  | 3 |       |    |        |
| Rossana Cabanillas | Abril | 8 | 5  | 4  | 4 |       |    |        |
| Rossana Cabanillas | Abril | 8 | 5  | 5  | 3 |       |    |        |
| Rossana Cabanillas | Abril | 8 | 5  | 5  | 3 |       |    |        |
| Rossana Cabanillas | Abril | 8 | 5  | 5  | 3 |       |    |        |
| Rossana Cabanillas | Abril | 8 | 5  | 4  | 4 |       |    |        |
| Rossana Cabanillas | Abril | 8 | 5  | 4  | 4 |       |    |        |
| Rossana Cabanillas | Abril | 8 | 5  | 4  | 4 |       |    |        |
| Rossana Cabanillas | Abril | 8 | 5  | 3  | 4 |       |    |        |
| Rossana Cabanillas | Abril | 8 | 5  | 2  | 4 |       |    |        |
| Rossana Cabanillas | Abril | 8 | 5  | 4  | 4 |       |    |        |
| Rossana Cabanillas | Abril | 8 | 5  | 3  | 4 |       |    |        |
| Rossana Cabanillas | Abril | 8 | 20 |    |   |       | 14 | 2.3840 |
| Rossana Cabanillas | Abril | 8 | 20 | 17 | 1 | 0.607 |    |        |
| Rossana Cabanillas | Abril | 8 | 20 | 13 | 3 | 0.256 |    |        |
| Rossana Cabanillas | Abril | 8 | 20 | 12 | 1 | 0.262 |    |        |
| Rossana Cabanillas | Abril | 8 | 20 | 12 | 1 | 0.26  |    |        |
| Rossana Cabanillas | Abril | 8 | 20 | 11 | 1 | 0.229 |    |        |
| Rossana Cabanillas | Abril | 8 | 20 | 12 | 3 | 0.162 |    |        |
| Rossana Cabanillas | Abril | 8 | 20 | 9  | 3 | 0.058 |    |        |
| Rossana Cabanillas | Abril | 8 | 20 | 10 | 3 | 0.146 |    |        |
| Rossana Cabanillas | Abril | 8 | 20 | 8  | 3 | 0.098 |    |        |
| Rossana Cabanillas | Abril | 8 | 20 | 10 | 3 | 0.163 |    |        |
| Rossana Cabanillas | Abril | 8 | 20 | 7  | 3 | 0.065 |    |        |
| Rossana Cabanillas | Abril | 8 | 20 | 6  | 3 | 0.038 |    |        |
| Rossana Cabanillas | Abril | 8 | 20 | 6  | 3 | 0.034 |    |        |
| Rossana Cabanillas | Abril | 8 | 20 | 2  | 4 | 0.006 |    |        |
| Rossana Cabanillas | Abril | 8 | 0  |    |   |       | 27 | 0.4970 |
| Rossana Cabanillas | Abril | 8 | 0  | 9  | 3 | 0.068 |    |        |
| Rossana Cabanillas | Abril | 8 | 0  | 6  | 3 | 0.022 |    |        |
| Rossana Cabanillas | Abril | 8 | 0  | 5  | 3 | 0.014 |    |        |
| Rossana Cabanillas | Abril | 8 | 0  | 4  | 4 | 0.011 |    |        |
| Rossana Cabanillas | Abril | 8 | 0  | 2  | 4 | 0.005 |    |        |
| Rossana Cabanillas | Abril | 8 | 0  | 4  | 4 | 0.012 |    |        |
| Rossana Cabanillas | Abril | 8 | 0  | 5  | 3 | 0.018 |    |        |
| Rossana Cabanillas | Abril | 8 | 0  | 6  | 3 | 0.024 |    |        |
| Rossana Cabanillas | Abril | 8 | 0  | 8  | 3 | 0.039 |    |        |
| Rossana Cabanillas | Abril | 8 | 0  | 6  | 3 | 0.025 |    |        |

|                    |       |   |    |    |   |       |    |         |
|--------------------|-------|---|----|----|---|-------|----|---------|
| Rossana Cabanillas | Abril | 8 | 0  | 6  | 3 | 0.021 |    |         |
| Rossana Cabanillas | Abril | 8 | 0  | 7  | 3 | 0.028 |    |         |
| Rossana Cabanillas | Abril | 8 | 0  | 7  | 3 | 0.033 |    |         |
| Rossana Cabanillas | Abril | 8 | 0  | 7  | 3 | 0.023 |    |         |
| Rossana Cabanillas | Abril | 8 | 0  | 4  | 4 | 0.013 |    |         |
| Rossana Cabanillas | Abril | 8 | 0  | 6  | 1 | 0.022 |    |         |
| Rossana Cabanillas | Abril | 8 | 0  | 3  | 4 | 0.006 |    |         |
| Rossana Cabanillas | Abril | 8 | 0  | 3  | 4 | 0.008 |    |         |
| Rossana Cabanillas | Abril | 8 | 0  | 5  | 3 | 0.015 |    |         |
| Rossana Cabanillas | Abril | 8 | 0  | 4  | 4 | 0.011 |    |         |
| Rossana Cabanillas | Abril | 8 | 0  | 5  | 3 | 0.014 |    |         |
| Rossana Cabanillas | Abril | 8 | 0  | 4  | 4 | 0.011 |    |         |
| Rossana Cabanillas | Abril | 8 | 0  | 5  | 3 | 0.012 |    |         |
| Rossana Cabanillas | Abril | 8 | 0  | 5  | 3 | 0.012 |    |         |
| Rossana Cabanillas | Abril | 8 | 0  | 4  | 4 | 0.011 |    |         |
| Rossana Cabanillas | Abril | 8 | 0  | 5  | 3 | 0.015 |    |         |
| Rossana Cabanillas | Abril | 8 | 0  | 2  | 4 | 0.004 |    |         |
| Rossana Cabanillas | Abril | 8 | 15 |    |   |       | 14 | 18.0200 |
| Rossana Cabanillas | Abril | 8 | 15 | 20 | 2 | 2.707 |    |         |
| Rossana Cabanillas | Abril | 8 | 15 | 20 | 2 | 2.43  |    |         |
| Rossana Cabanillas | Abril | 8 | 15 | 22 | 1 | 3.393 |    |         |
| Rossana Cabanillas | Abril | 8 | 15 | 23 | 2 | 2.717 |    |         |
| Rossana Cabanillas | Abril | 8 | 15 | 11 | 3 | 0.272 |    |         |
| Rossana Cabanillas | Abril | 8 | 15 | 14 | 3 | 0.606 |    |         |
| Rossana Cabanillas | Abril | 8 | 15 | 16 | 3 | 0.971 |    |         |
| Rossana Cabanillas | Abril | 8 | 15 | 15 | 3 | 0.809 |    |         |
| Rossana Cabanillas | Abril | 8 | 15 | 13 | 3 | 0.633 |    |         |
| Rossana Cabanillas | Abril | 8 | 15 | 14 | 2 | 0.74  |    |         |
| Rossana Cabanillas | Abril | 8 | 15 | 15 | 2 | 0.667 |    |         |
| Rossana Cabanillas | Abril | 8 | 15 | 16 | 2 | 0.837 |    |         |
| Rossana Cabanillas | Abril | 8 | 15 | 15 | 2 | 0.723 |    |         |
| Rossana Cabanillas | Abril | 8 | 15 | 13 | 1 | 0.515 |    |         |
| Rossana Cabanillas | Abril | 9 | 30 |    |   |       | 11 | 21.1090 |
| Rossana Cabanillas | Abril | 9 | 30 | 30 | 2 | 5.684 |    |         |
| Rossana Cabanillas | Abril | 9 | 30 | 23 | 2 | 3.558 |    |         |
| Rossana Cabanillas | Abril | 9 | 30 | 25 | 2 | 3.724 |    |         |
| Rossana Cabanillas | Abril | 9 | 30 | 23 | 1 | 3.227 |    |         |
| Rossana Cabanillas | Abril | 9 | 30 | 17 | 2 | 1.503 |    |         |
| Rossana Cabanillas | Abril | 9 | 30 | 17 | 3 | 0.903 |    |         |
| Rossana Cabanillas | Abril | 9 | 30 | 15 | 1 | 0.925 |    |         |
| Rossana Cabanillas | Abril | 9 | 30 | 12 | 3 | 0.341 |    |         |
| Rossana Cabanillas | Abril | 9 | 30 | 13 | 3 | 0.324 |    |         |
| Rossana Cabanillas | Abril | 9 | 30 | 17 | 3 | 0.903 |    |         |
| Rossana Cabanillas | Abril | 9 | 30 | 6  | 3 | 0.017 |    |         |
| Rossana Cabanillas | Abril | 9 | 25 |    |   |       | 4  | 9.1770  |
| Rossana Cabanillas | Abril | 9 | 25 | 23 | 2 | 3.823 |    |         |
| Rossana Cabanillas | Abril | 9 | 25 | 23 | 2 | 3.888 |    |         |
| Rossana Cabanillas | Abril | 9 | 25 | 12 | 3 | 0.427 |    |         |
| Rossana Cabanillas | Abril | 9 | 25 | 9  | 3 | 1.039 |    |         |
| Rossana Cabanillas | Abril | 9 | 0  |    |   |       | 11 | 0.3510  |
| Rossana Cabanillas | Abril | 9 | 0  | 6  | 3 | 0.033 |    |         |
| Rossana Cabanillas | Abril | 9 | 0  | 6  | 3 | 0.038 |    |         |
| Rossana Cabanillas | Abril | 9 | 0  | 7  | 3 | 0.049 |    |         |
| Rossana Cabanillas | Abril | 9 | 0  | 6  | 3 | 0.039 |    |         |
| Rossana Cabanillas | Abril | 9 | 0  | 5  | 3 | 0.028 |    |         |
| Rossana Cabanillas | Abril | 9 | 0  | 5  | 3 | 0.033 |    |         |
| Rossana Cabanillas | Abril | 9 | 0  | 7  | 3 | 0.038 |    |         |
| Rossana Cabanillas | Abril | 9 | 0  | 6  | 3 | 0.038 |    |         |
| Rossana Cabanillas | Abril | 9 | 0  | 5  | 3 | 0.023 |    |         |
| Rossana Cabanillas | Abril | 9 | 0  | 5  | 3 | 0.027 |    |         |
| Rossana Cabanillas | Abril | 9 | 0  | 3  | 4 | 0.005 |    |         |
| Rossana Cabanillas | Abril | 9 | 20 |    |   |       | 23 | 44.5332 |
| Rossana Cabanillas | Abril | 9 | 20 | 27 | 2 | 5.722 |    |         |
| Rossana Cabanillas | Abril | 9 | 20 | 25 | 2 | 4.337 |    |         |
| Rossana Cabanillas | Abril | 9 | 20 | 24 | 2 | 4.228 |    |         |
| Rossana Cabanillas | Abril | 9 | 20 | 25 | 2 | 4.623 |    |         |
| Rossana Cabanillas | Abril | 9 | 20 | 27 | 2 | 5.363 |    |         |



|                    |       |   |    |    |   |        |    |        |
|--------------------|-------|---|----|----|---|--------|----|--------|
| Rossana Cabanillas | Abril | 9 | 20 | 25 | 2 | 3.948  |    |        |
| Rossana Cabanillas | Abril | 9 | 20 | 24 | 2 | 3.784  |    |        |
| Rossana Cabanillas | Abril | 9 | 20 | 26 | 2 | 4.138  |    |        |
| Rossana Cabanillas | Abril | 9 | 20 | 17 | 3 | 0.87   |    |        |
| Rossana Cabanillas | Abril | 9 | 20 | 15 | 1 | 0.1022 |    |        |
| Rossana Cabanillas | Abril | 9 | 20 | 14 | 3 | 0.618  |    |        |
| Rossana Cabanillas | Abril | 9 | 20 | 13 | 3 | 0.606  |    |        |
| Rossana Cabanillas | Abril | 9 | 20 | 15 | 3 | 0.889  |    |        |
| Rossana Cabanillas | Abril | 9 | 20 | 16 | 3 | 1.168  |    |        |
| Rossana Cabanillas | Abril | 9 | 20 | 13 | 1 | 0.802  |    |        |
| Rossana Cabanillas | Abril | 9 | 20 | 16 | 2 | 1.067  |    |        |
| Rossana Cabanillas | Abril | 9 | 20 | 16 | 3 | 0.712  |    |        |
| Rossana Cabanillas | Abril | 9 | 20 | 12 | 3 | 0.354  |    |        |
| Rossana Cabanillas | Abril | 9 | 20 | 10 | 3 | 0.29   |    |        |
| Rossana Cabanillas | Abril | 9 | 20 | 11 | 3 | 0.29   |    |        |
| Rossana Cabanillas | Abril | 9 | 20 | 9  | 3 | 0.242  |    |        |
| Rossana Cabanillas | Abril | 9 | 20 | 10 | 3 | 0.22   |    |        |
| Rossana Cabanillas | Abril | 9 | 20 | 8  | 3 | 0.16   |    |        |
| Rossana Cabanillas | Abril | 9 | 5  |    |   |        | 51 | 2.1650 |
| Rossana Cabanillas | Abril | 9 | 5  | 13 | 3 | 0.342  |    |        |
| Rossana Cabanillas | Abril | 9 | 5  | 11 | 3 | 0.207  |    |        |
| Rossana Cabanillas | Abril | 9 | 5  | 6  | 3 | 0.044  |    |        |
| Rossana Cabanillas | Abril | 9 | 5  | 6  | 3 | 0.04   |    |        |
| Rossana Cabanillas | Abril | 9 | 5  | 5  | 3 | 0.034  |    |        |
| Rossana Cabanillas | Abril | 9 | 5  | 7  | 3 | 0.097  |    |        |
| Rossana Cabanillas | Abril | 9 | 5  | 4  | 4 | 0.028  |    |        |
| Rossana Cabanillas | Abril | 9 | 5  | 5  | 3 | 0.031  |    |        |
| Rossana Cabanillas | Abril | 9 | 5  | 6  | 3 | 0.039  |    |        |
| Rossana Cabanillas | Abril | 9 | 5  | 5  | 3 | 0.033  |    |        |
| Rossana Cabanillas | Abril | 9 | 5  | 3  | 4 | 0.017  |    |        |
| Rossana Cabanillas | Abril | 9 | 5  | 6  | 3 | 0.036  |    |        |
| Rossana Cabanillas | Abril | 9 | 5  | 6  | 3 | 0.048  |    |        |
| Rossana Cabanillas | Abril | 9 | 5  | 8  | 3 | 0.063  |    |        |
| Rossana Cabanillas | Abril | 9 | 5  | 6  | 3 | 0.032  |    |        |
| Rossana Cabanillas | Abril | 9 | 5  | 4  | 4 | 0.027  |    |        |
| Rossana Cabanillas | Abril | 9 | 5  | 6  | 3 | 0.039  |    |        |
| Rossana Cabanillas | Abril | 9 | 5  | 8  | 3 | 0.063  |    |        |
| Rossana Cabanillas | Abril | 9 | 5  | 6  | 3 | 0.037  |    |        |
| Rossana Cabanillas | Abril | 9 | 5  | 8  | 3 | 0.063  |    |        |
| Rossana Cabanillas | Abril | 9 | 5  | 7  | 3 | 0.058  |    |        |
| Rossana Cabanillas | Abril | 9 | 5  | 6  | 3 | 0.044  |    |        |
| Rossana Cabanillas | Abril | 9 | 5  | 5  | 3 | 0.035  |    |        |
| Rossana Cabanillas | Abril | 9 | 5  | 9  | 3 | 0.079  |    |        |
| Rossana Cabanillas | Abril | 9 | 5  | 4  | 4 | 0.025  |    |        |
| Rossana Cabanillas | Abril | 9 | 5  | 3  | 4 | 0.024  |    |        |
| Rossana Cabanillas | Abril | 9 | 5  | 5  | 3 | 0.037  |    |        |
| Rossana Cabanillas | Abril | 9 | 5  | 4  | 4 | 0.026  |    |        |
| Rossana Cabanillas | Abril | 9 | 5  | 6  | 3 | 0.032  |    |        |
| Rossana Cabanillas | Abril | 9 | 5  | 4  | 4 | 0.021  |    |        |
| Rossana Cabanillas | Abril | 9 | 5  | 6  | 3 | 0.049  |    |        |
| Rossana Cabanillas | Abril | 9 | 5  | 5  | 3 | 0.027  |    |        |
| Rossana Cabanillas | Abril | 9 | 5  | 6  | 3 | 0.039  |    |        |
| Rossana Cabanillas | Abril | 9 | 5  | 5  | 3 | 0.027  |    |        |
| Rossana Cabanillas | Abril | 9 | 5  | 6  | 3 | 0.04   |    |        |
| Rossana Cabanillas | Abril | 9 | 5  | 4  | 4 | 0.016  |    |        |
| Rossana Cabanillas | Abril | 9 | 5  | 5  | 3 | 0.025  |    |        |
| Rossana Cabanillas | Abril | 9 | 5  | 6  | 3 | 0.032  |    |        |
| Rossana Cabanillas | Abril | 9 | 5  | 5  | 3 | 0.028  |    |        |
| Rossana Cabanillas | Abril | 9 | 5  | 6  | 3 | 0.042  |    |        |
| Rossana Cabanillas | Abril | 9 | 5  | 4  | 4 | 0.021  |    |        |
| Rossana Cabanillas | Abril | 9 | 5  | 4  | 4 | 0.02   |    |        |
| Rossana Cabanillas | Abril | 9 | 5  | 4  | 4 | 0.024  |    |        |
| Rossana Cabanillas | Abril | 9 | 5  | 4  | 4 | 0.016  |    |        |
| Rossana Cabanillas | Abril | 9 | 5  | 4  | 4 | 0.017  |    |        |
| Rossana Cabanillas | Abril | 9 | 5  | 4  | 4 | 0.016  |    |        |
| Rossana Cabanillas | Abril | 9 | 5  | 3  | 4 | 0.007  |    |        |
| Rossana Cabanillas | Abril | 9 | 5  | 3  | 4 | 0.007  |    |        |

|                    |       |   |    |    |   |       |    |         |
|--------------------|-------|---|----|----|---|-------|----|---------|
| Rossana Cabanillas | Abril | 9 | 5  | 2  | 4 | 0.004 |    |         |
| Rossana Cabanillas | Abril | 9 | 5  | 2  | 4 | 0.004 |    |         |
| Rossana Cabanillas | Abril | 9 | 5  | 2  | 4 | 0.003 |    |         |
| Rossana Cabanillas | Abril | 9 | 10 |    |   |       | 15 | 4.7520  |
| Rossana Cabanillas | Abril | 9 | 10 | 15 | 1 | 1.038 |    |         |
| Rossana Cabanillas | Abril | 9 | 10 | 16 | 1 | 1.15  |    |         |
| Rossana Cabanillas | Abril | 9 | 10 | 11 | 1 | 0.36  |    |         |
| Rossana Cabanillas | Abril | 9 | 10 | 8  | 3 | 0.167 |    |         |
| Rossana Cabanillas | Abril | 9 | 10 | 11 | 3 | 0.274 |    |         |
| Rossana Cabanillas | Abril | 9 | 10 | 9  | 3 | 0.25  |    |         |
| Rossana Cabanillas | Abril | 9 | 10 | 11 | 1 | 0.358 |    |         |
| Rossana Cabanillas | Abril | 9 | 10 | 9  | 3 | 0.218 |    |         |
| Rossana Cabanillas | Abril | 9 | 10 | 11 | 3 | 0.238 |    |         |
| Rossana Cabanillas | Abril | 9 | 10 | 8  | 3 | 0.166 |    |         |
| Rossana Cabanillas | Abril | 9 | 10 | 8  | 3 | 0.135 |    |         |
| Rossana Cabanillas | Abril | 9 | 10 | 8  | 3 | 0.138 |    |         |
| Rossana Cabanillas | Abril | 9 | 10 | 8  | 1 | 0.182 |    |         |
| Rossana Cabanillas | Abril | 9 | 10 | 3  | 4 | 0.022 |    |         |
| Rossana Cabanillas | Abril | 9 | 10 | 5  | 3 | 0.056 |    |         |
| Rossana Cabanillas | Abril | 9 | 15 |    |   |       | 27 | 13.2130 |
| Rossana Cabanillas | Abril | 9 | 15 | 24 | 2 | 3.795 |    |         |
| Rossana Cabanillas | Abril | 9 | 15 | 14 | 2 | 0.729 |    |         |
| Rossana Cabanillas | Abril | 9 | 15 | 14 | 1 | 0.638 |    |         |
| Rossana Cabanillas | Abril | 9 | 15 | 13 | 3 | 0.596 |    |         |
| Rossana Cabanillas | Abril | 9 | 15 | 13 | 3 | 0.597 |    |         |
| Rossana Cabanillas | Abril | 9 | 15 | 13 | 1 | 0.584 |    |         |
| Rossana Cabanillas | Abril | 9 | 15 | 15 | 1 | 0.793 |    |         |
| Rossana Cabanillas | Abril | 9 | 15 | 12 | 3 | 0.34  |    |         |
| Rossana Cabanillas | Abril | 9 | 15 | 15 | 1 | 0.882 |    |         |
| Rossana Cabanillas | Abril | 9 | 15 | 12 | 3 | 0.397 |    |         |
| Rossana Cabanillas | Abril | 9 | 15 | 13 | 1 | 0.691 |    |         |
| Rossana Cabanillas | Abril | 9 | 15 | 13 | 1 | 0.701 |    |         |
| Rossana Cabanillas | Abril | 9 | 15 | 10 | 3 | 0.354 |    |         |
| Rossana Cabanillas | Abril | 9 | 15 | 6  | 3 | 0.067 |    |         |
| Rossana Cabanillas | Abril | 9 | 15 | 9  | 3 | 0.246 |    |         |
| Rossana Cabanillas | Abril | 9 | 15 | 8  | 3 | 0.231 |    |         |
| Rossana Cabanillas | Abril | 9 | 15 | 9  | 3 | 0.218 |    |         |
| Rossana Cabanillas | Abril | 9 | 15 | 6  | 3 | 0.079 |    |         |
| Rossana Cabanillas | Abril | 9 | 15 | 10 | 3 | 0.298 |    |         |
| Rossana Cabanillas | Abril | 9 | 15 | 10 | 3 | 0.304 |    |         |
| Rossana Cabanillas | Abril | 9 | 15 | 9  | 3 | 0.181 |    |         |
| Rossana Cabanillas | Abril | 9 | 15 | 7  | 3 | 0.142 |    |         |
| Rossana Cabanillas | Abril | 9 | 15 | 8  | 3 | 0.16  |    |         |
| Rossana Cabanillas | Abril | 9 | 15 | 6  | 3 | 0.063 |    |         |
| Rossana Cabanillas | Abril | 9 | 15 | 6  | 3 | 0.056 |    |         |
| Rossana Cabanillas | Abril | 9 | 15 | 5  | 3 | 0.049 |    |         |
| Rossana Cabanillas | Abril | 9 | 15 | 4  | 4 | 0.022 |    |         |
| Rossana Cabanillas | Abril | 6 | 0  |    |   |       | 6  | 1.0560  |
| Rossana Cabanillas | Abril | 6 | 0  | 10 | 3 | 0.351 |    |         |
| Rossana Cabanillas | Abril | 6 | 0  | 14 | 3 | 0.65  |    |         |
| Rossana Cabanillas | Abril | 6 | 0  | 4  | 4 | 0.02  |    |         |
| Rossana Cabanillas | Abril | 6 | 0  | 4  | 4 | 0.02  |    |         |
| Rossana Cabanillas | Abril | 6 | 0  | 3  | 4 | 0.007 |    |         |
| Rossana Cabanillas | Abril | 6 | 0  | 3  | 4 | 0.008 |    |         |
| Rossana Cabanillas | Abril | 6 | 10 |    |   |       | 12 | 9.6030  |
| Rossana Cabanillas | Abril | 6 | 10 | 21 | 2 | 2.368 |    |         |
| Rossana Cabanillas | Abril | 6 | 10 | 20 | 2 | 2.006 |    |         |
| Rossana Cabanillas | Abril | 6 | 10 | 13 | 3 | 0.75  |    |         |
| Rossana Cabanillas | Abril | 6 | 10 | 12 | 3 | 0.55  |    |         |
| Rossana Cabanillas | Abril | 6 | 10 | 12 | 3 | 0.668 |    |         |
| Rossana Cabanillas | Abril | 6 | 10 | 12 | 3 | 0.591 |    |         |
| Rossana Cabanillas | Abril | 6 | 10 | 12 | 3 | 0.632 |    |         |
| Rossana Cabanillas | Abril | 6 | 10 | 14 | 3 | 0.573 |    |         |
| Rossana Cabanillas | Abril | 6 | 10 | 14 | 3 | 0.619 |    |         |
| Rossana Cabanillas | Abril | 6 | 10 | 11 | 3 | 0.509 |    |         |
| Rossana Cabanillas | Abril | 6 | 10 | 8  | 3 | 0.168 |    |         |
| Rossana Cabanillas | Abril | 6 | 10 | 8  | 3 | 0.169 |    |         |

|                    |       |   |    |    |   |       |    |         |
|--------------------|-------|---|----|----|---|-------|----|---------|
| Rossana Cabanillas | Abril | 6 | 25 |    |   |       | 59 | 62.7790 |
| Rossana Cabanillas | Abril | 6 | 25 | 20 | 2 | 2.561 |    |         |
| Rossana Cabanillas | Abril | 6 | 25 | 25 | 2 | 2.685 |    |         |
| Rossana Cabanillas | Abril | 6 | 25 | 13 | 2 | 0.854 |    |         |
| Rossana Cabanillas | Abril | 6 | 25 | 20 | 2 | 2.62  |    |         |
| Rossana Cabanillas | Abril | 6 | 25 | 22 | 1 | 3.617 |    |         |
| Rossana Cabanillas | Abril | 6 | 25 | 14 | 3 | 0.775 |    |         |
| Rossana Cabanillas | Abril | 6 | 25 | 19 | 1 | 2.75  |    |         |
| Rossana Cabanillas | Abril | 6 | 25 | 14 | 3 | 0.719 |    |         |
| Rossana Cabanillas | Abril | 6 | 25 | 20 | 2 | 2.696 |    |         |
| Rossana Cabanillas | Abril | 6 | 25 | 19 | 3 | 2.398 |    |         |
| Rossana Cabanillas | Abril | 6 | 25 | 15 | 3 | 0.712 |    |         |
| Rossana Cabanillas | Abril | 6 | 25 | 14 | 3 | 0.73  |    |         |
| Rossana Cabanillas | Abril | 6 | 25 | 20 | 1 | 2.779 |    |         |
| Rossana Cabanillas | Abril | 6 | 25 | 15 | 3 | 0.894 |    |         |
| Rossana Cabanillas | Abril | 6 | 25 | 13 | 1 | 3.003 |    |         |
| Rossana Cabanillas | Abril | 6 | 25 | 19 | 1 | 2.2   |    |         |
| Rossana Cabanillas | Abril | 6 | 25 | 13 | 3 | 0.594 |    |         |
| Rossana Cabanillas | Abril | 6 | 25 | 20 | 1 | 2.627 |    |         |
| Rossana Cabanillas | Abril | 6 | 25 | 15 | 3 | 0.648 |    |         |
| Rossana Cabanillas | Abril | 6 | 25 | 15 | 3 | 0.655 |    |         |
| Rossana Cabanillas | Abril | 6 | 25 | 17 | 3 | 0.905 |    |         |
| Rossana Cabanillas | Abril | 6 | 25 | 16 | 3 | 0.733 |    |         |
| Rossana Cabanillas | Abril | 6 | 25 | 21 | 2 | 2.49  |    |         |
| Rossana Cabanillas | Abril | 6 | 25 | 15 | 3 | 0.655 |    |         |
| Rossana Cabanillas | Abril | 6 | 25 | 16 | 3 | 0.85  |    |         |
| Rossana Cabanillas | Abril | 6 | 25 | 16 | 3 | 0.747 |    |         |
| Rossana Cabanillas | Abril | 6 | 25 | 14 | 3 | 0.717 |    |         |
| Rossana Cabanillas | Abril | 6 | 25 | 13 | 3 | 0.633 |    |         |
| Rossana Cabanillas | Abril | 6 | 25 | 12 | 3 | 0.48  |    |         |
| Rossana Cabanillas | Abril | 6 | 25 | 11 | 3 | 0.409 |    |         |
| Rossana Cabanillas | Abril | 6 | 25 | 16 | 3 | 0.886 |    |         |
| Rossana Cabanillas | Abril | 6 | 25 | 15 | 3 | 0.731 |    |         |
| Rossana Cabanillas | Abril | 6 | 25 | 13 | 3 | 0.479 |    |         |
| Rossana Cabanillas | Abril | 6 | 25 | 15 | 2 | 0.757 |    |         |
| Rossana Cabanillas | Abril | 6 | 25 | 14 | 3 | 0.612 |    |         |
| Rossana Cabanillas | Abril | 6 | 25 | 14 | 3 | 0.633 |    |         |
| Rossana Cabanillas | Abril | 6 | 25 | 15 | 3 | 0.769 |    |         |
| Rossana Cabanillas | Abril | 6 | 25 | 14 | 3 | 0.649 |    |         |
| Rossana Cabanillas | Abril | 6 | 25 | 13 | 3 | 0.458 |    |         |
| Rossana Cabanillas | Abril | 6 | 25 | 13 | 3 | 0.479 |    |         |
| Rossana Cabanillas | Abril | 6 | 25 | 15 | 2 | 0.695 |    |         |
| Rossana Cabanillas | Abril | 6 | 25 | 16 | 2 | 0.939 |    |         |
| Rossana Cabanillas | Abril | 6 | 25 | 16 | 3 | 0.834 |    |         |
| Rossana Cabanillas | Abril | 6 | 25 | 14 | 2 | 0.682 |    |         |
| Rossana Cabanillas | Abril | 6 | 25 | 14 | 3 | 0.683 |    |         |
| Rossana Cabanillas | Abril | 6 | 25 | 13 | 2 | 0.635 |    |         |
| Rossana Cabanillas | Abril | 6 | 25 | 13 | 2 | 0.575 |    |         |
| Rossana Cabanillas | Abril | 6 | 25 | 16 | 3 | 0.899 |    |         |
| Rossana Cabanillas | Abril | 6 | 25 | 13 | 2 | 0.595 |    |         |
| Rossana Cabanillas | Abril | 6 | 25 | 14 | 3 | 0.661 |    |         |
| Rossana Cabanillas | Abril | 6 | 25 | 13 | 3 | 0.582 |    |         |
| Rossana Cabanillas | Abril | 6 | 25 | 11 | 3 | 0.202 |    |         |
| Rossana Cabanillas | Abril | 6 | 25 | 14 | 3 | 0.725 |    |         |
| Rossana Cabanillas | Abril | 6 | 25 | 13 | 3 | 0.52  |    |         |
| Rossana Cabanillas | Abril | 6 | 25 | 12 | 3 | 0.432 |    |         |
| Rossana Cabanillas | Abril | 6 | 25 | 12 | 3 | 0.49  |    |         |
| Rossana Cabanillas | Abril | 6 | 25 | 13 | 3 | 0.52  |    |         |
| Rossana Cabanillas | Abril | 6 | 25 | 10 | 3 | 0.214 |    |         |
| Rossana Cabanillas | Abril | 6 | 25 | 11 | 3 | 0.307 |    |         |
| Rossana Cabanillas | Abril | 6 | 20 |    |   |       | 24 | 13.8040 |
| Rossana Cabanillas | Abril | 6 | 20 | 15 | 3 | 0.79  |    |         |
| Rossana Cabanillas | Abril | 6 | 20 | 14 | 3 | 0.72  |    |         |
| Rossana Cabanillas | Abril | 6 | 20 | 14 | 3 | 0.784 |    |         |
| Rossana Cabanillas | Abril | 6 | 20 | 13 | 2 | 0.828 |    |         |
| Rossana Cabanillas | Abril | 6 | 20 | 13 | 3 | 0.649 |    |         |
| Rossana Cabanillas | Abril | 6 | 20 | 13 | 3 | 0.662 |    |         |

|                    |       |   |    |    |   |       |    |         |
|--------------------|-------|---|----|----|---|-------|----|---------|
| Rossana Cabanillas | Abril | 6 | 20 | 11 | 3 | 0.333 |    |         |
| Rossana Cabanillas | Abril | 6 | 20 | 13 | 3 | 0.648 |    |         |
| Rossana Cabanillas | Abril | 6 | 20 | 13 | 3 | 0.584 |    |         |
| Rossana Cabanillas | Abril | 6 | 20 | 14 | 3 | 0.684 |    |         |
| Rossana Cabanillas | Abril | 6 | 20 | 13 | 3 | 0.567 |    |         |
| Rossana Cabanillas | Abril | 6 | 20 | 11 | 3 | 0.286 |    |         |
| Rossana Cabanillas | Abril | 6 | 20 | 7  | 3 | 0.12  |    |         |
| Rossana Cabanillas | Abril | 6 | 20 | 10 | 3 | 0.18  |    |         |
| Rossana Cabanillas | Abril | 6 | 20 | 13 | 3 | 0.674 |    |         |
| Rossana Cabanillas | Abril | 6 | 20 | 14 | 3 | 0.736 |    |         |
| Rossana Cabanillas | Abril | 6 | 20 | 13 | 3 | 0.512 |    |         |
| Rossana Cabanillas | Abril | 6 | 20 | 13 | 3 | 0.53  |    |         |
| Rossana Cabanillas | Abril | 6 | 20 | 13 | 3 | 0.638 |    |         |
| Rossana Cabanillas | Abril | 6 | 20 | 13 | 3 | 0.629 |    |         |
| Rossana Cabanillas | Abril | 6 | 20 | 13 | 3 | 0.562 |    |         |
| Rossana Cabanillas | Abril | 6 | 20 | 13 | 3 | 0.544 |    |         |
| Rossana Cabanillas | Abril | 6 | 20 | 9  | 3 | 0.257 |    |         |
| Rossana Cabanillas | Abril | 6 | 20 | 14 | 2 | 0.887 |    |         |
| Rossana Cabanillas | Abril | 6 | 30 |    |   |       | 46 | 47.5710 |
| Rossana Cabanillas | Abril | 6 | 30 | 21 | 1 | 3.165 |    |         |
| Rossana Cabanillas | Abril | 6 | 30 | 21 | 1 | 3.002 |    |         |
| Rossana Cabanillas | Abril | 6 | 30 | 20 | 2 | 2.732 |    |         |
| Rossana Cabanillas | Abril | 6 | 30 | 22 | 3 | 3.352 |    |         |
| Rossana Cabanillas | Abril | 6 | 30 | 20 | 1 | 2.782 |    |         |
| Rossana Cabanillas | Abril | 6 | 30 | 21 | 2 | 3.412 |    |         |
| Rossana Cabanillas | Abril | 6 | 30 | 15 | 3 | 0.85  |    |         |
| Rossana Cabanillas | Abril | 6 | 30 | 16 | 3 | 0.918 |    |         |
| Rossana Cabanillas | Abril | 6 | 30 | 12 | 3 | 0.636 |    |         |
| Rossana Cabanillas | Abril | 6 | 30 | 16 | 3 | 0.832 |    |         |
| Rossana Cabanillas | Abril | 6 | 30 | 14 | 3 | 0.681 |    |         |
| Rossana Cabanillas | Abril | 6 | 30 | 21 | 1 | 2.51  |    |         |
| Rossana Cabanillas | Abril | 6 | 30 | 13 | 3 | 0.836 |    |         |
| Rossana Cabanillas | Abril | 6 | 30 | 10 | 3 | 0.48  |    |         |
| Rossana Cabanillas | Abril | 6 | 30 | 11 | 3 | 0.483 |    |         |
| Rossana Cabanillas | Abril | 6 | 30 | 13 | 3 | 0.726 |    |         |
| Rossana Cabanillas | Abril | 6 | 30 | 15 | 1 | 0.84  |    |         |
| Rossana Cabanillas | Abril | 6 | 30 | 13 | 3 | 0.689 |    |         |
| Rossana Cabanillas | Abril | 6 | 30 | 13 | 3 | 0.695 |    |         |
| Rossana Cabanillas | Abril | 6 | 30 | 13 | 3 | 0.693 |    |         |
| Rossana Cabanillas | Abril | 6 | 30 | 12 | 3 | 0.659 |    |         |
| Rossana Cabanillas | Abril | 6 | 30 | 13 | 3 | 0.764 |    |         |
| Rossana Cabanillas | Abril | 6 | 30 | 15 | 3 | 0.879 |    |         |
| Rossana Cabanillas | Abril | 6 | 30 | 15 | 3 | 0.824 |    |         |
| Rossana Cabanillas | Abril | 6 | 30 | 13 | 3 | 0.655 |    |         |
| Rossana Cabanillas | Abril | 6 | 30 | 13 | 3 | 0.626 |    |         |
| Rossana Cabanillas | Abril | 6 | 30 | 13 | 3 | 0.559 |    |         |
| Rossana Cabanillas | Abril | 6 | 30 | 15 | 3 | 0.755 |    |         |
| Rossana Cabanillas | Abril | 6 | 30 | 13 | 3 | 0.69  |    |         |
| Rossana Cabanillas | Abril | 6 | 30 | 13 | 3 | 0.669 |    |         |
| Rossana Cabanillas | Abril | 6 | 30 | 15 | 3 | 0.791 |    |         |
| Rossana Cabanillas | Abril | 6 | 30 | 15 | 3 | 0.81  |    |         |
| Rossana Cabanillas | Abril | 6 | 30 | 13 | 3 | 0.71  |    |         |
| Rossana Cabanillas | Abril | 6 | 30 | 14 | 3 | 0.764 |    |         |
| Rossana Cabanillas | Abril | 6 | 30 | 15 | 3 | 0.82  |    |         |
| Rossana Cabanillas | Abril | 6 | 30 | 13 | 3 | 0.634 |    |         |
| Rossana Cabanillas | Abril | 6 | 30 | 14 | 3 | 0.752 |    |         |
| Rossana Cabanillas | Abril | 6 | 30 | 14 | 3 | 0.78  |    |         |
| Rossana Cabanillas | Abril | 6 | 30 | 11 | 3 | 0.381 |    |         |
| Rossana Cabanillas | Abril | 6 | 30 | 13 | 3 | 0.698 |    |         |
| Rossana Cabanillas | Abril | 6 | 30 | 12 | 3 | 0.532 |    |         |
| Rossana Cabanillas | Abril | 6 | 30 | 11 | 3 | 0.438 |    |         |
| Rossana Cabanillas | Abril | 6 | 30 | 12 | 3 | 0.482 |    |         |
| Rossana Cabanillas | Abril | 6 | 30 | 9  | 3 | 0.243 |    |         |
| Rossana Cabanillas | Abril | 6 | 30 | 14 | 3 | 0.752 |    |         |
| Rossana Cabanillas | Abril | 6 | 30 | 12 | 3 | 0.59  |    |         |
| Rossana Cabanillas | Abril | 6 | 5  |    |   |       | 83 | 2.1110  |
| Rossana Cabanillas | Abril | 6 | 5  | 4  | 4 | 0.014 |    |         |



|                    |       |   |    |    |   |       |    |         |
|--------------------|-------|---|----|----|---|-------|----|---------|
| Rossana Cabanillas | Abril | 6 | 5  | 3  | 4 | 0.007 |    |         |
| Rossana Cabanillas | Abril | 6 | 5  | 3  | 4 | 0.012 |    |         |
| Rossana Cabanillas | Abril | 6 | 5  | 3  | 4 | 0.01  |    |         |
| Rossana Cabanillas | Abril | 6 | 5  | 3  | 4 | 0.01  |    |         |
| Rossana Cabanillas | Abril | 6 | 5  | 3  | 4 | 0.011 |    |         |
| Rossana Cabanillas | Abril | 6 | 5  | 3  | 4 | 0.01  |    |         |
| Rossana Cabanillas | Abril | 6 | 5  | 3  | 4 | 0.01  |    |         |
| Rossana Cabanillas | Abril | 6 | 5  | 3  | 4 | 0.009 |    |         |
| Rossana Cabanillas | Abril | 6 | 5  | 3  | 4 | 0.009 |    |         |
| Rossana Cabanillas | Abril | 6 | 5  | 3  | 4 | 0.01  |    |         |
| Rossana Cabanillas | Abril | 6 | 5  | 3  | 4 | 0.01  |    |         |
| Rossana Cabanillas | Abril | 6 | 5  | 13 | 3 | 0.655 |    |         |
| Rossana Cabanillas | Abril | 6 | 5  | 9  | 3 | 0.11  |    |         |
| Rossana Cabanillas | Abril | 6 | 5  | 8  | 3 | 0.07  |    |         |
| Rossana Cabanillas | Abril | 6 | 5  | 9  | 3 | 0.155 |    |         |
| Rossana Cabanillas | Abril | 6 | 15 |    |   |       | 77 | 62.2460 |
| Rossana Cabanillas | Abril | 6 | 15 | 19 | 2 | 2.628 |    |         |
| Rossana Cabanillas | Abril | 6 | 15 | 22 | 1 | 2.988 |    |         |
| Rossana Cabanillas | Abril | 6 | 15 | 20 | 1 | 2.31  |    |         |
| Rossana Cabanillas | Abril | 6 | 15 | 20 | 1 | 2.454 |    |         |
| Rossana Cabanillas | Abril | 6 | 15 | 19 | 1 | 2.444 |    |         |
| Rossana Cabanillas | Abril | 6 | 15 | 18 | 2 | 2.15  |    |         |
| Rossana Cabanillas | Abril | 6 | 15 | 19 | 1 | 2.227 |    |         |
| Rossana Cabanillas | Abril | 6 | 15 | 18 | 1 | 1.429 |    |         |
| Rossana Cabanillas | Abril | 6 | 15 | 15 | 3 | 0.981 |    |         |
| Rossana Cabanillas | Abril | 6 | 15 | 15 | 3 | 0.751 |    |         |
| Rossana Cabanillas | Abril | 6 | 15 | 13 | 3 | 0.613 |    |         |
| Rossana Cabanillas | Abril | 6 | 15 | 15 | 3 | 0.837 |    |         |
| Rossana Cabanillas | Abril | 6 | 15 | 14 | 3 | 0.712 |    |         |
| Rossana Cabanillas | Abril | 6 | 15 | 14 | 3 | 0.755 |    |         |
| Rossana Cabanillas | Abril | 6 | 15 | 13 | 3 | 0.572 |    |         |
| Rossana Cabanillas | Abril | 6 | 15 | 14 | 3 | 0.635 |    |         |
| Rossana Cabanillas | Abril | 6 | 15 | 15 | 3 | 0.758 |    |         |
| Rossana Cabanillas | Abril | 6 | 15 | 15 | 3 | 0.707 |    |         |
| Rossana Cabanillas | Abril | 6 | 15 | 13 | 3 | 0.587 |    |         |
| Rossana Cabanillas | Abril | 6 | 15 | 16 | 3 | 0.837 |    |         |
| Rossana Cabanillas | Abril | 6 | 15 | 15 | 3 | 0.773 |    |         |
| Rossana Cabanillas | Abril | 6 | 15 | 15 | 3 | 0.723 |    |         |
| Rossana Cabanillas | Abril | 6 | 15 | 15 | 3 | 0.777 |    |         |
| Rossana Cabanillas | Abril | 6 | 15 | 15 | 3 | 0.794 |    |         |
| Rossana Cabanillas | Abril | 6 | 15 | 14 | 3 | 0.708 |    |         |
| Rossana Cabanillas | Abril | 6 | 15 | 14 | 3 | 0.684 |    |         |
| Rossana Cabanillas | Abril | 6 | 15 | 15 | 3 | 0.784 |    |         |
| Rossana Cabanillas | Abril | 6 | 15 | 13 | 3 | 0.644 |    |         |
| Rossana Cabanillas | Abril | 6 | 15 | 16 | 3 | 0.815 |    |         |
| Rossana Cabanillas | Abril | 6 | 15 | 14 | 3 | 0.585 |    |         |
| Rossana Cabanillas | Abril | 6 | 15 | 17 | 3 | 1.023 |    |         |
| Rossana Cabanillas | Abril | 6 | 15 | 17 | 3 | 0.994 |    |         |
| Rossana Cabanillas | Abril | 6 | 15 | 16 | 3 | 0.849 |    |         |
| Rossana Cabanillas | Abril | 6 | 15 | 15 | 3 | 0.603 |    |         |
| Rossana Cabanillas | Abril | 6 | 15 | 16 | 3 | 0.867 |    |         |
| Rossana Cabanillas | Abril | 6 | 15 | 16 | 2 | 0.954 |    |         |
| Rossana Cabanillas | Abril | 6 | 15 | 16 | 3 | 0.884 |    |         |
| Rossana Cabanillas | Abril | 6 | 15 | 15 | 3 | 0.808 |    |         |
| Rossana Cabanillas | Abril | 6 | 15 | 16 | 3 | 0.84  |    |         |
| Rossana Cabanillas | Abril | 6 | 15 | 15 | 3 | 0.77  |    |         |
| Rossana Cabanillas | Abril | 6 | 15 | 15 | 3 | 0.665 |    |         |
| Rossana Cabanillas | Abril | 6 | 15 | 15 | 3 | 0.714 |    |         |
| Rossana Cabanillas | Abril | 6 | 15 | 14 | 3 | 0.66  |    |         |
| Rossana Cabanillas | Abril | 6 | 15 | 14 | 3 | 0.642 |    |         |
| Rossana Cabanillas | Abril | 6 | 15 | 16 | 3 | 0.873 |    |         |
| Rossana Cabanillas | Abril | 6 | 15 | 14 | 3 | 0.681 |    |         |
| Rossana Cabanillas | Abril | 6 | 15 | 15 | 3 | 0.657 |    |         |
| Rossana Cabanillas | Abril | 6 | 15 | 15 | 3 | 0.66  |    |         |
| Rossana Cabanillas | Abril | 6 | 15 | 15 | 3 | 0.709 |    |         |
| Rossana Cabanillas | Abril | 6 | 15 | 15 | 3 | 0.723 |    |         |
| Rossana Cabanillas | Abril | 6 | 15 | 14 | 3 | 0.644 |    |         |

|                    |       |   |    |    |   |       |    |         |
|--------------------|-------|---|----|----|---|-------|----|---------|
| Rossana Cabanillas | Abril | 6 | 15 | 14 | 3 | 0.633 |    |         |
| Rossana Cabanillas | Abril | 6 | 15 | 14 | 3 | 0.641 |    |         |
| Rossana Cabanillas | Abril | 6 | 15 | 14 | 3 | 0.564 |    |         |
| Rossana Cabanillas | Abril | 6 | 15 | 14 | 3 | 0.651 |    |         |
| Rossana Cabanillas | Abril | 6 | 15 | 13 | 3 | 0.624 |    |         |
| Rossana Cabanillas | Abril | 6 | 15 | 15 | 3 | 0.715 |    |         |
| Rossana Cabanillas | Abril | 6 | 15 | 14 | 3 | 0.52  |    |         |
| Rossana Cabanillas | Abril | 6 | 15 | 13 | 3 | 0.443 |    |         |
| Rossana Cabanillas | Abril | 6 | 15 | 12 | 3 | 0.412 |    |         |
| Rossana Cabanillas | Abril | 6 | 15 | 14 | 3 | 0.621 |    |         |
| Rossana Cabanillas | Abril | 6 | 15 | 14 | 3 | 0.628 |    |         |
| Rossana Cabanillas | Abril | 6 | 15 | 14 | 3 | 0.589 |    |         |
| Rossana Cabanillas | Abril | 6 | 15 | 14 | 3 | 0.588 |    |         |
| Rossana Cabanillas | Abril | 6 | 15 | 13 | 3 | 0.501 |    |         |
| Rossana Cabanillas | Abril | 6 | 15 | 13 | 3 | 0.464 |    |         |
| Rossana Cabanillas | Abril | 6 | 15 | 12 | 3 | 0.377 |    |         |
| Rossana Cabanillas | Abril | 6 | 15 | 11 | 3 | 0.279 |    |         |
| Rossana Cabanillas | Abril | 6 | 15 | 11 | 3 | 0.29  |    |         |
| Rossana Cabanillas | Abril | 6 | 15 | 11 | 3 | 0.294 |    |         |
| Rossana Cabanillas | Abril | 6 | 15 | 11 | 3 | 0.254 |    |         |
| Rossana Cabanillas | Abril | 6 | 15 | 11 | 3 | 0.246 |    |         |
| Rossana Cabanillas | Abril | 6 | 15 | 11 | 3 | 0.321 |    |         |
| Rossana Cabanillas | Abril | 6 | 15 | 9  | 3 | 0.159 |    |         |
| Rossana Cabanillas | Abril | 6 | 15 | 9  | 3 | 0.211 |    |         |
| Rossana Cabanillas | Abril | 6 | 15 | 9  | 3 | 0.169 |    |         |
| Rossana Cabanillas | Abril | 6 | 15 | 9  | 3 | 0.17  |    |         |
| Rossana Cabanillas | Abril | 5 | 15 |    |   |       | 9  | 4.5930  |
| Rossana Cabanillas | Abril | 5 | 15 | 17 | 3 | 0.928 |    |         |
| Rossana Cabanillas | Abril | 5 | 15 | 15 | 3 | 0.668 |    |         |
| Rossana Cabanillas | Abril | 5 | 15 | 15 | 3 | 0.645 |    |         |
| Rossana Cabanillas | Abril | 5 | 15 | 14 | 3 | 0.545 |    |         |
| Rossana Cabanillas | Abril | 5 | 15 | 14 | 3 | 0.538 |    |         |
| Rossana Cabanillas | Abril | 5 | 15 | 14 | 3 | 0.519 |    |         |
| Rossana Cabanillas | Abril | 5 | 15 | 10 | 3 | 0.265 |    |         |
| Rossana Cabanillas | Abril | 5 | 15 | 10 | 3 | 0.225 |    |         |
| Rossana Cabanillas | Abril | 5 | 15 | 11 | 3 | 0.26  |    |         |
| Rossana Cabanillas | Abril | 5 | 20 |    |   |       | 14 | 11.7880 |
| Rossana Cabanillas | Abril | 5 | 20 | 17 | 2 | 3.886 |    |         |
| Rossana Cabanillas | Abril | 5 | 20 | 18 | 3 | 0.996 |    |         |
| Rossana Cabanillas | Abril | 5 | 20 | 15 | 1 | 0.898 |    |         |
| Rossana Cabanillas | Abril | 5 | 20 | 14 | 3 | 0.688 |    |         |
| Rossana Cabanillas | Abril | 5 | 20 | 11 | 3 | 0.495 |    |         |
| Rossana Cabanillas | Abril | 5 | 20 | 14 | 3 | 0.787 |    |         |
| Rossana Cabanillas | Abril | 5 | 20 | 14 | 3 | 0.621 |    |         |
| Rossana Cabanillas | Abril | 5 | 20 | 14 | 3 | 0.629 |    |         |
| Rossana Cabanillas | Abril | 5 | 20 | 12 | 3 | 0.619 |    |         |
| Rossana Cabanillas | Abril | 5 | 20 | 13 | 3 | 0.69  |    |         |
| Rossana Cabanillas | Abril | 5 | 20 | 13 | 3 | 0.462 |    |         |
| Rossana Cabanillas | Abril | 5 | 20 | 10 | 3 | 0.276 |    |         |
| Rossana Cabanillas | Abril | 5 | 20 | 13 | 3 | 0.604 |    |         |
| Rossana Cabanillas | Abril | 5 | 20 | 9  | 3 | 0.137 |    |         |
| Rossana Cabanillas | Abril | 5 | 10 |    |   |       | 14 | 6.1160  |
| Rossana Cabanillas | Abril | 5 | 10 | 14 | 3 | 0.662 |    |         |
| Rossana Cabanillas | Abril | 5 | 10 | 15 | 1 | 0.971 |    |         |
| Rossana Cabanillas | Abril | 5 | 10 | 16 | 1 | 1.085 |    |         |
| Rossana Cabanillas | Abril | 5 | 10 | 13 | 3 | 0.583 |    |         |
| Rossana Cabanillas | Abril | 5 | 10 | 13 | 3 | 0.567 |    |         |
| Rossana Cabanillas | Abril | 5 | 10 | 14 | 3 | 0.618 |    |         |
| Rossana Cabanillas | Abril | 5 | 10 | 11 | 3 | 0.268 |    |         |
| Rossana Cabanillas | Abril | 5 | 10 | 10 | 3 | 0.24  |    |         |
| Rossana Cabanillas | Abril | 5 | 10 | 9  | 3 | 0.143 |    |         |
| Rossana Cabanillas | Abril | 5 | 10 | 8  | 3 | 0.161 |    |         |
| Rossana Cabanillas | Abril | 5 | 10 | 8  | 3 | 0.17  |    |         |
| Rossana Cabanillas | Abril | 5 | 10 | 11 | 3 | 0.268 |    |         |
| Rossana Cabanillas | Abril | 5 | 10 | 10 | 3 | 0.149 |    |         |
| Rossana Cabanillas | Abril | 5 | 10 | 9  | 3 | 0.231 |    |         |
| Rossana Cabanillas | Abril | 5 | 30 |    |   |       | 14 | 17.5810 |

|                    |       |   |    |    |   |       |    |         |
|--------------------|-------|---|----|----|---|-------|----|---------|
| Rossana Cabanillas | Abril | 5 | 30 | 23 | 2 | 3.961 |    |         |
| Rossana Cabanillas | Abril | 5 | 30 | 21 | 2 | 2.776 |    |         |
| Rossana Cabanillas | Abril | 5 | 30 | 18 | 2 | 1.381 |    |         |
| Rossana Cabanillas | Abril | 5 | 30 | 20 | 2 | 1.975 |    |         |
| Rossana Cabanillas | Abril | 5 | 30 | 20 | 2 | 1.999 |    |         |
| Rossana Cabanillas | Abril | 5 | 30 | 16 | 2 | 0.804 |    |         |
| Rossana Cabanillas | Abril | 5 | 30 | 15 | 3 | 0.687 |    |         |
| Rossana Cabanillas | Abril | 5 | 30 | 16 | 3 | 0.855 |    |         |
| Rossana Cabanillas | Abril | 5 | 30 | 14 | 3 | 0.514 |    |         |
| Rossana Cabanillas | Abril | 5 | 30 | 13 | 3 | 0.487 |    |         |
| Rossana Cabanillas | Abril | 5 | 30 | 16 | 3 | 0.742 |    |         |
| Rossana Cabanillas | Abril | 5 | 30 | 10 | 3 | 0.245 |    |         |
| Rossana Cabanillas | Abril | 5 | 30 | 12 | 3 | 0.559 |    |         |
| Rossana Cabanillas | Abril | 5 | 30 | 13 | 3 | 0.596 |    |         |
| Rossana Cabanillas | Abril | 5 | 5  |    |   |       | 5  | 2.5860  |
| Rossana Cabanillas | Abril | 5 | 5  | 13 | 3 | 0.594 |    |         |
| Rossana Cabanillas | Abril | 5 | 5  | 18 | 1 | 0.938 |    |         |
| Rossana Cabanillas | Abril | 5 | 5  | 13 | 3 | 0.617 |    |         |
| Rossana Cabanillas | Abril | 5 | 5  | 11 | 3 | 0.381 |    |         |
| Rossana Cabanillas | Abril | 5 | 5  | 6  | 3 | 0.056 |    |         |
| Rossana Cabanillas | Abril | 5 | 25 |    |   |       | 14 | 13.3760 |
| Rossana Cabanillas | Abril | 5 | 25 | 18 | 2 | 3.261 |    |         |
| Rossana Cabanillas | Abril | 5 | 25 | 14 | 3 | 0.824 |    |         |
| Rossana Cabanillas | Abril | 5 | 25 | 15 | 2 | 1.093 |    |         |
| Rossana Cabanillas | Abril | 5 | 25 | 14 | 3 | 0.726 |    |         |
| Rossana Cabanillas | Abril | 5 | 25 | 13 | 3 | 0.569 |    |         |
| Rossana Cabanillas | Abril | 5 | 25 | 15 | 1 | 1.182 |    |         |
| Rossana Cabanillas | Abril | 5 | 25 | 14 | 1 | 0.7   |    |         |
| Rossana Cabanillas | Abril | 5 | 25 | 15 | 2 | 1.036 |    |         |
| Rossana Cabanillas | Abril | 5 | 25 | 15 | 3 | 0.534 |    |         |
| Rossana Cabanillas | Abril | 5 | 25 | 14 | 3 | 0.641 |    |         |
| Rossana Cabanillas | Abril | 5 | 25 | 16 | 3 | 0.898 |    |         |
| Rossana Cabanillas | Abril | 5 | 25 | 15 | 3 | 0.849 |    |         |
| Rossana Cabanillas | Abril | 5 | 25 | 13 | 3 | 0.53  |    |         |
| Rossana Cabanillas | Abril | 5 | 25 | 13 | 1 | 0.533 |    |         |
| Rossana Cabanillas | Abril | 5 | 0  |    |   |       | 80 | 5.6960  |
| Rossana Cabanillas | Abril | 5 | 0  | 15 | 3 | 0.596 |    |         |
| Rossana Cabanillas | Abril | 5 | 0  | 8  | 3 | 0.073 |    |         |
| Rossana Cabanillas | Abril | 5 | 0  | 8  | 3 | 0.067 |    |         |
| Rossana Cabanillas | Abril | 5 | 0  | 4  | 4 | 0.016 |    |         |
| Rossana Cabanillas | Abril | 5 | 0  | 5  | 3 | 0.019 |    |         |
| Rossana Cabanillas | Abril | 5 | 0  | 6  | 3 | 0.037 |    |         |
| Rossana Cabanillas | Abril | 5 | 0  | 4  | 4 | 0.025 |    |         |
| Rossana Cabanillas | Abril | 5 | 0  | 3  | 4 | 0.012 |    |         |
| Rossana Cabanillas | Abril | 5 | 0  | 4  | 4 | 0.026 |    |         |
| Rossana Cabanillas | Abril | 5 | 0  | 4  | 4 | 0.015 |    |         |
| Rossana Cabanillas | Abril | 5 | 0  | 4  | 4 | 0.018 |    |         |
| Rossana Cabanillas | Abril | 5 | 0  | 6  | 3 | 0.039 |    |         |
| Rossana Cabanillas | Abril | 5 | 0  | 6  | 3 | 0.038 |    |         |
| Rossana Cabanillas | Abril | 5 | 0  | 6  | 3 | 0.038 |    |         |
| Rossana Cabanillas | Abril | 5 | 0  | 6  | 3 | 0.023 |    |         |
| Rossana Cabanillas | Abril | 5 | 0  | 5  | 3 | 0.02  |    |         |
| Rossana Cabanillas | Abril | 5 | 0  | 5  | 3 | 0.021 |    |         |
| Rossana Cabanillas | Abril | 5 | 0  | 6  | 3 | 0.028 |    |         |
| Rossana Cabanillas | Abril | 5 | 0  | 6  | 3 | 0.028 |    |         |
| Rossana Cabanillas | Abril | 5 | 0  | 4  | 4 | 0.018 |    |         |
| Rossana Cabanillas | Abril | 5 | 0  | 4  | 4 | 0.02  |    |         |
| Rossana Cabanillas | Abril | 5 | 0  | 4  | 4 | 0.021 |    |         |
| Rossana Cabanillas | Abril | 5 | 0  | 6  | 3 | 0.026 |    |         |
| Rossana Cabanillas | Abril | 5 | 0  | 5  | 3 | 0.025 |    |         |
| Rossana Cabanillas | Abril | 5 | 0  | 7  | 3 | 0.038 |    |         |
| Rossana Cabanillas | Abril | 5 | 0  | 7  | 3 | 0.038 |    |         |
| Rossana Cabanillas | Abril | 5 | 0  | 5  | 3 | 0.026 |    |         |
| Rossana Cabanillas | Abril | 5 | 0  | 5  | 3 | 0.025 |    |         |
| Rossana Cabanillas | Abril | 5 | 0  | 3  | 4 | 0.015 |    |         |
| Rossana Cabanillas | Abril | 5 | 0  | 3  | 4 | 0.016 |    |         |
| Rossana Cabanillas | Abril | 5 | 0  | 4  | 4 | 0.022 |    |         |



|                    |       |   |   |   |   |       |  |  |
|--------------------|-------|---|---|---|---|-------|--|--|
| Rossana Cabanillas | Abril | 5 | 0 | 6 | 3 | 0.03  |  |  |
| Rossana Cabanillas | Abril | 5 | 0 | 6 | 3 | 0.03  |  |  |
| Rossana Cabanillas | Abril | 5 | 0 | 8 | 3 | 0.052 |  |  |
| Rossana Cabanillas | Abril | 5 | 0 | 5 | 3 | 0.022 |  |  |
| Rossana Cabanillas | Abril | 5 | 0 | 5 | 3 | 0.031 |  |  |
| Rossana Cabanillas | Abril | 5 | 0 | 4 | 4 | 0.021 |  |  |
| Rossana Cabanillas | Abril | 5 | 0 | 4 | 4 | 0.019 |  |  |
| Rossana Cabanillas | Abril | 5 | 0 | 4 | 4 | 0.022 |  |  |
| Rossana Cabanillas | Abril | 5 | 0 | 4 | 4 | 0.023 |  |  |
| Rossana Cabanillas | Abril | 5 | 0 | 4 | 4 | 0.021 |  |  |
| Rossana Cabanillas | Abril | 5 | 0 | 4 | 4 | 0.02  |  |  |
| Rossana Cabanillas | Abril | 5 | 0 | 4 | 4 | 0.022 |  |  |
| Rossana Cabanillas | Abril | 5 | 0 | 4 | 4 | 0.024 |  |  |
| Rossana Cabanillas | Abril | 5 | 0 | 5 | 3 | 0.04  |  |  |
| Rossana Cabanillas | Abril | 5 | 0 | 5 | 3 | 0.026 |  |  |
| Rossana Cabanillas | Abril | 5 | 0 | 4 | 4 | 0.02  |  |  |
| Rossana Cabanillas | Abril | 5 | 0 | 3 | 4 | 0.015 |  |  |
| Rossana Cabanillas | Abril | 5 | 0 | 2 | 4 | 0.009 |  |  |
| Rossana Cabanillas | Abril | 5 | 0 | 3 | 4 | 0.017 |  |  |
| Rossana Cabanillas | Abril | 5 | 0 | 5 | 3 | 0.025 |  |  |
| Rossana Cabanillas | Abril | 5 | 0 | 4 | 4 | 0.015 |  |  |
| Rossana Cabanillas | Abril | 5 | 0 | 6 | 3 | 0.032 |  |  |
| Rossana Cabanillas | Abril | 5 | 0 | 6 | 3 | 0.033 |  |  |
| Rossana Cabanillas | Abril | 5 | 0 | 5 | 3 | 0.032 |  |  |
| Rossana Cabanillas | Abril | 5 | 0 | 4 | 4 |       |  |  |
| Rossana Cabanillas | Abril | 5 | 0 | 4 | 4 |       |  |  |
| Rossana Cabanillas | Abril | 5 | 0 | 4 | 4 |       |  |  |
| Rossana Cabanillas | Abril | 5 | 0 | 4 | 4 |       |  |  |
| Rossana Cabanillas | Abril | 5 | 0 | 4 | 4 |       |  |  |
| Rossana Cabanillas | Abril | 5 | 0 | 4 | 4 |       |  |  |
| Rossana Cabanillas | Abril | 5 | 0 | 4 | 4 |       |  |  |
| Rossana Cabanillas | Abril | 5 | 0 | 4 | 4 |       |  |  |
| Rossana Cabanillas | Abril | 5 | 0 | 4 | 4 |       |  |  |
| Rossana Cabanillas | Abril | 5 | 0 | 4 | 4 |       |  |  |
| Rossana Cabanillas | Abril | 5 | 0 | 4 | 4 |       |  |  |
| Rossana Cabanillas | Abril | 5 | 0 | 4 | 4 |       |  |  |
| Rossana Cabanillas | Abril | 5 | 0 | 4 | 4 |       |  |  |
| Rossana Cabanillas | Abril | 5 | 0 | 4 | 4 |       |  |  |
| Rossana Cabanillas | Abril | 5 | 0 | 5 | 3 |       |  |  |
| Rossana Cabanillas | Abril | 5 | 0 | 5 | 3 |       |  |  |
| Rossana Cabanillas | Abril | 5 | 0 | 5 | 3 |       |  |  |
| Rossana Cabanillas | Abril | 5 | 0 | 5 | 3 |       |  |  |
| Rossana Cabanillas | Abril | 5 | 0 | 5 | 3 |       |  |  |
| Rossana Cabanillas | Abril | 5 | 0 | 5 | 3 |       |  |  |
| Rossana Cabanillas | Abril | 5 | 0 | 5 | 3 |       |  |  |
| Rossana Cabanillas | Abril | 5 | 0 | 6 | 3 |       |  |  |
| Rossana Cabanillas | Abril | 5 | 0 | 6 | 3 |       |  |  |
| Rossana Cabanillas | Abril | 5 | 0 | 6 | 3 |       |  |  |
| Rossana Cabanillas | Abril | 5 | 0 | 6 | 3 |       |  |  |

La estructura poblacional se basará en el análisis de datos de frecuencias de tallas de los individuos obtenidos durante la evaluación. Para cada individuo de *E. analoga* se registrará los datos de:

- Longitud del cefalotórax (LC) (mm), desde el rostrum hasta la parte distal del caparazón.

La identificación del sexo se clasificó en cuatro categorías:

1. hembras (presencia de pleópodos)
2. Hembras ovígeras (huevos en el abdomen)
3. Machos (hemipene y ausencia de pleópodos)
4. Reclutas (ausencia de caracteres sexuales,  $LC \leq 4\text{mm}$ ).

- Biomasa (peso húmedo, precisión 0,0001 g), considerando la cantidad de individuos se optará por extraer una muestra al azar de 10 individuos para el registro de la biomasa.

**1. hembras (presencia de pleópodos)**



**2. Hembras ovígeras (huevos en el abdomen)**

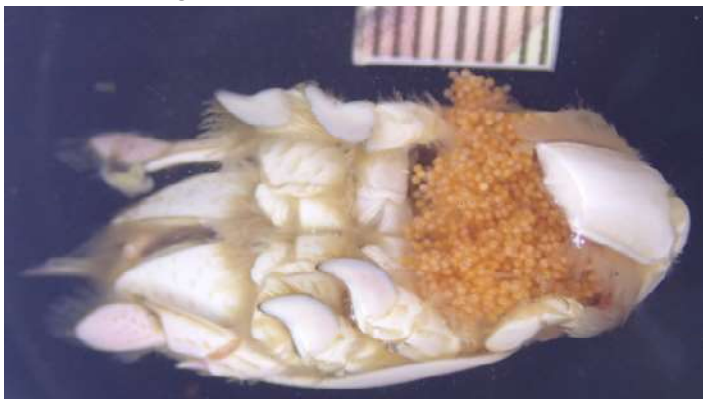

**3. Machos (hemipene y ausencia de pleópodos)**

sin pleopodos

**4. Reclutas (ausencia de caracteres sexuales, LC ≤ 4mm).**



**REPORTE FINAL DE POBLACIONAL DE *Emerita analoga* N° POB002-2019-OEFA/DEAM EN LA  
EVALUACIÓN AMBIENTAL DE LA BAHÍA DE CHANCAY**

|                    |          |          |   |
|--------------------|----------|----------|---|
| Tipo de Evaluación | Regular  | <b>x</b> | Segundo monitoreo de la calidad de agua de mar, agua residual, sedimentos y comunidades hidrobiológicas en el ámbito de influencia de la actividad industrial pesquera y efluentes domésticos en la bahía de Chancay, distrito Chancay, provincia Huaral, departamento Lima |
|                    | Especial |          |   |
|                    | Otro     |          |   |

**DATOS DEL ADMINISTRADO**

|                               |                               |
|-------------------------------|-------------------------------|
| Razón social del administrado | No aplica                     |
| Área de operación o proyecto  | Ámbito de la bahía de Chancay |
| Distrito                      | Chancay                       |
| Provincia                     | Huaral                        |
| Departamento                  | Lima                          |

**1. DATOS DEL MONITOREO**

|                         |                                  |
|-------------------------|----------------------------------|
| Fecha inicio (dd-mm-aa) | 01-06-19                         |
| Fecha fin (dd-mm-aa)    | 07-06-19                         |
| Equipo Técnico          | Remy Heriberto Canales Ortiz (*) |
|                         | Carlos Fernando Gutiérrez Rojas  |
|                         | Julio Andrés Monzón Anticona     |
|                         | Luis Ángel Aguirre Méndez        |
|                         | Américo Huayllas Navarro         |
|                         | Saúl Aldave Agüero               |

(\*) Responsable del equipo evaluador

**Puntos de hidrobiología**
**Poblacional de *Emerita analoga***

| N.º | Código OEFA | Coordenadas UTM WGS84 – zona 18L |           | Altitud (m s. n. m.) | Descripción   |
|-----|-------------|----------------------------------|-----------|----------------------|---|
|     |             | Este (m)                         | Norte (m) |                      |   |
| 1   | PLAYA 1     | 252184                           | 8717164   | 0                    | Punto ubicado en el ambiente intermareal en la playa Cascajo a 130m al noroeste del punto de vertimiento V-1, y al norte del humedal Santa Rosa (AA HH: Peralvillo) |
| 2   | PLAYA 2     | 251938                           | 8717401   | 0                    | Punto ubicado en el ambiente intermareal en la playa Cascajo, a 300 m al noroeste del punto PLAYA 1   |
| 3   | PLAYA 5     | 252397                           | 8718872   | 0                    | Punto ubicado en el ambiente intermareal, a 120 m al norte del punto de vertimiento V-2   |
| 4   | PLAYA 4     | 252304                           | 8718579   | 0                    | Punto ubicado en el ambiente intermareal, a 60 m al norte del muelle antiguo de Chancay y frente a las instalaciones de la empresa pesquera Caral                   |
| 5   | PLAYA 3     | 252094                           | 8718313   | 0                    | Punto ubicado en el ambiente intermareal a 65 m al noroeste del punto de vertimiento V-3 y de las instalaciones de FONDEPES   |
| 6   | PLAYA 6     | 252363                           | 8719210   | 0                    | Punto ubicado en el ambiente intermareal, a 330 m al norte del punto PLAYA 5.   |
| 8   | PLAYA 8     | 251674                           | 8721287   | 0                    | Punto ubicado en el ambiente intermareal en la zona norte de Chancay a 50 m al sur del punto de vertimiento V-5 y a 150 m del punto PLAYA-9.                        |
| 9   | PLAYA 9     | 251576                           | 8721407   | 0                    | Punto ubicado en el ambiente intermareal, a 150 m al norte del punto PLAYA 8.   |

## Método de muestreo

“Para el desarrollo del registro y procesamiento de datos se consideró los estudios de Brazeiro (2005) y Osorio *et al.*, (1967).

En el área de muestreo, se estableció un transecto perpendicular a la playa para establecer la distribución espacial de la abundancia de *Emerita analoga*. El transecto estuvo conformado por 7 puntos de muestreo, colectando las muestras biológicas cada 5 metros empleando un corer muestreador (Área = 0,025 m<sup>2</sup>). El material colectado fue lavado con una bolsa de 1 mm de apertura de malla, y los organismos retenidos fueron conservados en alcohol al 96°.

La estructura poblacional se basó en el análisis de datos de frecuencias de tallas de los individuos obtenidos durante la evaluación. Para cada individuo de *E. analoga* se registró los datos de:

- Longitud del cefalotórax (LC) (mm), desde el rostrum hasta la parte distal del caparazón.
- La identificación del sexo se clasificó en cuatro categorías: 1. hembras (presencia de pleópodos); 2. Hembras ovígeras (huevos en el abdomen); 3. Machos (hemipene y ausencia de pleópodos); y 4. Reclutas (ausencia de caracteres sexuales,  $LC \leq 4\text{mm}$ ).
- Biomasa (peso húmedo, precisión 0,0001 g), considerando la cantidad de individuos se optará por extraer una muestra al azar de 10 individuos para el registro de la biomasa.

## 2. RESULTADOS

### Resultados del análisis de muestras de poblacional *Emerita analoga*

A continuación se presentan los resultados del análisis de muestras obtenidas en el ambiente intermareal, conformado por 56 muestras de macrobentos marino (playas) correspondientes a 8 puntos de monitoreo.

Los resultados se encuentran adjuntos en formato Excel.



PERÚ

Ministerio  
del Ambiente

Organismo de Evaluación y  
Fiscalización Ambiental - OEFA

Dirección de Evaluación

“Año de la lucha contra la corrupción e impunidad”

### 3. ANEXOS

|                             | Si | No |
|-----------------------------|----|----|
| Copia de Cadena de Custodia | x  |    |

### FECHA

15/10/19

**Remy Heriberto Canales Ortiz**  
Tercero Evaluador

**RESULTADOS DEL ANÁLISIS DE LA ESTRUCTURA POBLACIONAL DE Emerita analoga N° POB002-2019-OEFA/DEAM**

|                                       |   |           |                  |                       |                         |                      |               |               |
|---------------------------------------|---|-----------|------------------|-----------------------|-------------------------|----------------------|---------------|---------------|
| <b>PROYECTO:</b>                      | <b>Segundo monitoreo de calidad de agua, sedimento y comunidades hidrobiológicas en el ámbito de las actividades industriales pesqueras en la bahía de Chancay, distrito Chancay, provincia Huaral, departamento Lima</b> |           |                  |                       |                         |                      |               |               |
| <b>SOLICITANTE</b>                    | <b>Subdirección Técnica Científica / Dirección de Evaluación Ambiental / Organismo de Evaluación y Fiscalización Ambiental</b>  |           |                  |                       |                         |                      |               |               |
| <b>Número de TD</b>                   | <b>1660-2019</b>  |           |                  |                       |                         |                      |               |               |
| <b>Muestreador y área de muestreo</b> | <b>corer Penchazadeh - 0,025 m2</b>   |           |                  |                       |                         |                      |               |               |
| <b>Fecha</b>                          | <b>15/10/2019</b>   |           |                  |                       |                         |                      |               |               |
| <b>Número de muestra</b>              | <b>56</b>   |           |                  |                       |                         |                      |               |               |
| <b>Analista</b>                       | <b>Ejecución</b>  | <b>PM</b> | <b>Distancia</b> | <b>LC<sub>s</sub></b> | <b>Cat<sub>Sx</sub></b> | <b>W<sub>i</sub></b> | <b>AbuTot</b> | <b>Wtotal</b> |
| Remy_Canales                          | Junio   | 9         | 0                |                       |                         |                      | 2             | 0.0989        |
| Remy_Canales                          | Junio   | 9         | 0                | 7                     | 1                       | 0.0778               |               |               |
| Remy_Canales                          | Junio   | 9         | 0                | 4.5                   | 3                       | 0.0211               |               |               |
| Remy_Canales                          | Junio   | 9         | 5                | 6                     | 3                       | 0.0283               | 1             | 0.0283        |
| Remy_Canales                          | Junio   | 9         | 10               | 18                    | 1                       | 0.1728               | 1             | 0.1728        |
| Remy_Canales                          | Junio   | 9         | 15               |                       |                         |                      | 27            | 10.4954       |
| Remy_Canales                          | Junio   | 9         | 15               | 15                    | 2                       | 1.7049               |               |               |
| Remy_Canales                          | Junio   | 9         | 15               | 14                    | 1                       | 0.7877               |               |               |
| Remy_Canales                          | Junio   | 9         | 15               | 13                    | 1                       | 0.7849               |               |               |
| Remy_Canales                          | Junio   | 9         | 15               | 11                    | 1                       |                      |               |               |
| Remy_Canales                          | Junio   | 9         | 15               | 11                    | 1                       |                      |               |               |
| Remy_Canales                          | Junio   | 9         | 15               | 11                    | 1                       | 0.4202               |               |               |
| Remy_Canales                          | Junio   | 9         | 15               | 10                    | 1                       | 0.3008               |               |               |
| Remy_Canales                          | Junio   | 9         | 15               | 11.5                  | 1                       |                      |               |               |
| Remy_Canales                          | Junio   | 9         | 15               | 10                    | 1                       |                      |               |               |
| Remy_Canales                          | Junio   | 9         | 15               | 9.5                   | 3                       |                      |               |               |
| Remy_Canales                          | Junio   | 9         | 15               | 9                     | 3                       | 0.2361               |               |               |
| Remy_Canales                          | Junio   | 9         | 15               | 9.5                   | 3                       | 0.2839               |               |               |
| Remy_Canales                          | Junio   | 9         | 15               | 9.3                   | 1                       |                      |               |               |
| Remy_Canales                          | Junio   | 9         | 15               | 11.2                  | 1                       |                      |               |               |
| Remy_Canales                          | Junio   | 9         | 15               | 10                    | 1                       |                      |               |               |
| Remy_Canales                          | Junio   | 9         | 15               | 10                    | 1                       |                      |               |               |
| Remy_Canales                          | Junio   | 9         | 15               | 8.9                   | 1                       |                      |               |               |
| Remy_Canales                          | Junio   | 9         | 15               | 10.2                  | 3                       |                      |               |               |
| Remy_Canales                          | Junio   | 9         | 15               | 9                     | 3                       |                      |               |               |
| Remy_Canales                          | Junio   | 9         | 15               | 8                     | 3                       |                      |               |               |
| Remy_Canales                          | Junio   | 9         | 15               | 8                     | 3                       |                      |               |               |
| Remy_Canales                          | Junio   | 9         | 15               | 7.3                   | 3                       |                      |               |               |
| Remy_Canales                          | Junio   | 9         | 15               | 8                     | 3                       |                      |               |               |
| Remy_Canales                          | Junio   | 9         | 15               | 8                     | 3                       |                      |               |               |
| Remy_Canales                          | Junio   | 9         | 15               | 7.5                   | 3                       | 0.1401               |               |               |
| Remy_Canales                          | Junio   | 9         | 15               | 7.4                   | 3                       | 0.1163               |               |               |
| Remy_Canales                          | Junio   | 9         | 15               | 6                     | 3                       | 0.0592               |               |               |
| Remy_Canales                          | Junio   | 9         | 20               |                       |                         |                      | 47            | 31.2563       |
| Remy_Canales                          | Junio   | 9         | 20               | 26                    | 2                       |                      |               |               |
| Remy_Canales                          | Junio   | 9         | 20               | 22                    | 2                       | 5.3861               |               |               |
| Remy_Canales                          | Junio   | 9         | 20               | 18.5                  | 2                       | 2.1071               |               |               |
| Remy_Canales                          | Junio   | 9         | 20               | 18                    | 2                       | 1.9877               |               |               |
| Remy_Canales                          | Junio   | 9         | 20               | 19.5                  | 2                       | 2.5625               |               |               |
| Remy_Canales                          | Junio   | 9         | 20               | 18.5                  | 1                       | 2.0902               |               |               |
| Remy_Canales                          | Junio   | 9         | 20               | 17                    | 2                       |                      |               |               |
| Remy_Canales                          | Junio   | 9         | 20               | 16.5                  | 1                       | 1.3598               |               |               |
| Remy_Canales                          | Junio   | 9         | 20               | 13.5                  | 1                       | 0.7139               |               |               |
| Remy_Canales                          | Junio   | 9         | 20               | 14                    | 1                       | 0.9951               |               |               |
| Remy_Canales                          | Junio   | 9         | 20               | 9.5                   | 1                       |                      |               |               |
| Remy_Canales                          | Junio   | 9         | 20               | 11                    | 1                       |                      |               |               |
| Remy_Canales                          | Junio   | 9         | 20               | 11                    | 1                       |                      |               |               |
| Remy_Canales                          | Junio   | 9         | 20               | 10                    | 1                       |                      |               |               |
| Remy_Canales                          | Junio   | 9         | 20               | 10                    | 1                       |                      |               |               |
| Remy_Canales                          | Junio   | 9         | 20               | 10.8                  | 1                       |                      |               |               |
| Remy_Canales                          | Junio   | 9         | 20               | 10                    | 1                       |                      |               |               |
| Remy_Canales                          | Junio   | 9         | 20               | 9                     | 3                       |                      |               |               |
| Remy_Canales                          | Junio   | 9         | 20               | 9                     | 3                       |                      |               |               |
| Remy_Canales                          | Junio   | 9         | 20               | 9                     | 3                       |                      |               |               |
| Remy_Canales                          | Junio   | 9         | 20               | 9                     | 1                       |                      |               |               |
| Remy_Canales                          | Junio   | 9         | 20               | 9.2                   | 3                       |                      |               |               |

|              |       |   |    |      |   |        |    |         |
|--------------|-------|---|----|------|---|--------|----|---------|
| Remy_Canales | Junio | 9 | 20 | 9    | 3 |        |    |         |
| Remy_Canales | Junio | 9 | 20 | 9    | 3 |        |    |         |
| Remy_Canales | Junio | 9 | 20 | 9    | 3 |        |    |         |
| Remy_Canales | Junio | 9 | 20 | 8.5  | 3 |        |    |         |
| Remy_Canales | Junio | 9 | 20 | 9    | 3 |        |    |         |
| Remy_Canales | Junio | 9 | 20 | 9    | 3 |        |    |         |
| Remy_Canales | Junio | 9 | 20 | 8    | 1 |        |    |         |
| Remy_Canales | Junio | 9 | 20 | 9.5  | 3 |        |    |         |
| Remy_Canales | Junio | 9 | 20 | 8.3  | 1 |        |    |         |
| Remy_Canales | Junio | 9 | 20 | 8.2  | 1 |        |    |         |
| Remy_Canales | Junio | 9 | 20 | 9    | 1 |        |    |         |
| Remy_Canales | Junio | 9 | 20 | 8    | 1 |        |    |         |
| Remy_Canales | Junio | 9 | 20 | 12   | 3 |        |    |         |
| Remy_Canales | Junio | 9 | 20 | 12   | 1 |        |    |         |
| Remy_Canales | Junio | 9 | 20 | 11   | 1 |        |    |         |
| Remy_Canales | Junio | 9 | 20 | 10   | 3 |        |    |         |
| Remy_Canales | Junio | 9 | 20 | 9.5  | 3 | 0.3137 |    |         |
| Remy_Canales | Junio | 9 | 20 | 11   | 3 |        |    |         |
| Remy_Canales | Junio | 9 | 20 | 9.5  | 3 |        |    |         |
| Remy_Canales | Junio | 9 | 20 | 10.5 | 3 |        |    |         |
| Remy_Canales | Junio | 9 | 20 | 10.5 | 1 |        |    |         |
| Remy_Canales | Junio | 9 | 20 | 10.5 | 3 |        |    |         |
| Remy_Canales | Junio | 9 | 20 | 9    | 3 | 0.2755 |    |         |
| Remy_Canales | Junio | 9 | 20 | 10.3 | 3 | 0.2866 |    |         |
| Remy_Canales | Junio | 9 | 20 | 9    | 3 | 0.2406 |    |         |
| Remy_Canales | Junio | 9 | 25 |      |   |        | 24 | 18.5886 |
| Remy_Canales | Junio | 9 | 25 | 17   | 2 | 1.5955 |    |         |
| Remy_Canales | Junio | 9 | 25 | 19   | 2 | 1.9943 |    |         |
| Remy_Canales | Junio | 9 | 25 | 17   | 2 |        |    |         |
| Remy_Canales | Junio | 9 | 25 | 19   | 2 |        |    |         |
| Remy_Canales | Junio | 9 | 25 | 17   | 2 |        |    |         |
| Remy_Canales | Junio | 9 | 25 | 17   | 2 | 1.7989 |    |         |
| Remy_Canales | Junio | 9 | 25 | 15.5 | 2 | 1.3307 |    |         |
| Remy_Canales | Junio | 9 | 25 | 15.1 | 1 |        |    |         |
| Remy_Canales | Junio | 9 | 25 | 15.4 | 1 |        |    |         |
| Remy_Canales | Junio | 9 | 25 | 12   | 1 |        |    |         |
| Remy_Canales | Junio | 9 | 25 | 11   | 1 | 0.4768 |    |         |
| Remy_Canales | Junio | 9 | 25 | 11   | 1 | 0.3294 |    |         |
| Remy_Canales | Junio | 9 | 25 | 10   | 3 |        |    |         |
| Remy_Canales | Junio | 9 | 25 | 11.5 | 1 |        |    |         |
| Remy_Canales | Junio | 9 | 25 | 10   | 3 | 0.2392 |    |         |
| Remy_Canales | Junio | 9 | 25 | 7    | 1 | 0.1476 |    |         |
| Remy_Canales | Junio | 9 | 25 | 9    | 3 |        |    |         |
| Remy_Canales | Junio | 9 | 25 | 9.5  | 3 |        |    |         |
| Remy_Canales | Junio | 9 | 25 | 8.5  | 3 |        |    |         |
| Remy_Canales | Junio | 9 | 25 | 10.5 | 3 |        |    |         |
| Remy_Canales | Junio | 9 | 25 | 9    | 3 |        |    |         |
| Remy_Canales | Junio | 9 | 25 | 11   | 1 |        |    |         |
| Remy_Canales | Junio | 9 | 25 | 10   | 3 | 0.2469 |    |         |
| Remy_Canales | Junio | 9 | 25 | 3.8  | 4 | 0.0432 |    |         |
| Remy_Canales | Junio | 9 | 30 |      |   |        | 17 | 22.5909 |
| Remy_Canales | Junio | 9 | 30 | 26   | 2 | 5.4184 |    |         |
| Remy_Canales | Junio | 9 | 30 | 23   | 2 | 5.2966 |    |         |
| Remy_Canales | Junio | 9 | 30 | 19   | 2 |        |    |         |
| Remy_Canales | Junio | 9 | 30 | 18.1 | 2 |        |    |         |
| Remy_Canales | Junio | 9 | 30 | 18.5 | 2 |        |    |         |
| Remy_Canales | Junio | 9 | 30 | 18   | 1 | 1.9307 |    |         |
| Remy_Canales | Junio | 9 | 30 | 15   | 1 |        |    |         |
| Remy_Canales | Junio | 9 | 30 | 16   | 1 |        |    |         |
| Remy_Canales | Junio | 9 | 30 | 12   | 3 |        |    |         |
| Remy_Canales | Junio | 9 | 30 | 12   | 1 |        |    |         |
| Remy_Canales | Junio | 9 | 30 | 10.5 | 3 | 0.4151 |    |         |
| Remy_Canales | Junio | 9 | 30 | 11   | 3 |        |    |         |
| Remy_Canales | Junio | 9 | 30 | 9    | 3 | 0.3731 |    |         |
| Remy_Canales | Junio | 9 | 30 | 8.7  | 1 |        |    |         |
| Remy_Canales | Junio | 9 | 30 | 9    | 3 |        |    |         |
| Remy_Canales | Junio | 9 | 30 | 9    | 3 | 0.2689 |    |         |
| Remy_Canales | Junio | 9 | 30 | 7    | 3 | 0.1229 |    |         |
| Remy_Canales | Junio | 9 | 35 |      |   |        | 36 | 95.1646 |
| Remy_Canales | Junio | 9 | 35 | 16   | 2 | 1.395  |    |         |
| Remy_Canales | Junio | 9 | 35 | 16   | 2 | 1.6554 |    |         |



|              |       |   |    |      |   |        |    |         |
|--------------|-------|---|----|------|---|--------|----|---------|
| Remy_Canales | Junio | 9 | 35 | 22.5 | 2 |        |    |         |
| Remy_Canales | Junio | 9 | 35 | 20   | 2 |        |    |         |
| Remy_Canales | Junio | 9 | 35 | 25   | 2 |        |    |         |
| Remy_Canales | Junio | 9 | 35 | 25   | 2 |        |    |         |
| Remy_Canales | Junio | 9 | 35 | 25   | 2 | 4.6107 |    |         |
| Remy_Canales | Junio | 9 | 35 | 25   | 2 | 5.3431 |    |         |
| Remy_Canales | Junio | 9 | 35 | 23   | 2 |        |    |         |
| Remy_Canales | Junio | 9 | 35 | 17   | 2 |        |    |         |
| Remy_Canales | Junio | 9 | 35 | 17   | 2 |        |    |         |
| Remy_Canales | Junio | 9 | 35 | 15   | 2 |        |    |         |
| Remy_Canales | Junio | 9 | 35 | 25.5 | 2 |        |    |         |
| Remy_Canales | Junio | 9 | 35 | 25   | 2 |        |    |         |
| Remy_Canales | Junio | 9 | 35 | 19.5 | 2 |        |    |         |
| Remy_Canales | Junio | 9 | 35 | 18   | 2 |        |    |         |
| Remy_Canales | Junio | 9 | 35 | 17.5 | 2 |        |    |         |
| Remy_Canales | Junio | 9 | 35 | 17   | 2 |        |    |         |
| Remy_Canales | Junio | 9 | 35 | 19   | 2 | 2.0909 |    |         |
| Remy_Canales | Junio | 9 | 35 | 18   | 2 |        |    |         |
| Remy_Canales | Junio | 9 | 35 | 16   | 2 |        |    |         |
| Remy_Canales | Junio | 9 | 35 | 18.5 | 2 |        |    |         |
| Remy_Canales | Junio | 9 | 35 | 14   | 2 |        |    |         |
| Remy_Canales | Junio | 9 | 35 | 18   | 2 |        |    |         |
| Remy_Canales | Junio | 9 | 35 | 24   | 1 | 5.153  |    |         |
| Remy_Canales | Junio | 9 | 35 | 22.5 | 1 | 3.8274 |    |         |
| Remy_Canales | Junio | 9 | 35 | 24   | 1 | 4.5272 |    |         |
| Remy_Canales | Junio | 9 | 35 | 17   | 3 |        |    |         |
| Remy_Canales | Junio | 9 | 35 | 18.5 | 3 |        |    |         |
| Remy_Canales | Junio | 9 | 35 | 15   | 3 |        |    |         |
| Remy_Canales | Junio | 9 | 35 | 16   | 3 |        |    |         |
| Remy_Canales | Junio | 9 | 35 | 12.1 | 3 |        |    |         |
| Remy_Canales | Junio | 9 | 35 | 12.5 | 3 | 0.704  |    |         |
| Remy_Canales | Junio | 9 | 35 | 11.5 | 3 | 0.5464 |    |         |
| Remy_Canales | Junio | 9 | 35 | 11.5 | 3 | 0.5459 |    |         |
| Remy_Canales | Junio | 9 | 35 | 9.5  | 3 | 0.2808 |    |         |
| Remy_Canales | Junio | 8 | 35 |      |   |        | 28 | 26.2634 |
| Remy_Canales | Junio | 8 | 35 | 20   | 2 | 2.0317 |    |         |
| Remy_Canales | Junio | 8 | 35 | 17.5 | 2 | 1.6668 |    |         |
| Remy_Canales | Junio | 8 | 35 | 16   | 2 |        |    |         |
| Remy_Canales | Junio | 8 | 35 | 20.5 | 2 |        |    |         |
| Remy_Canales | Junio | 8 | 35 | 16.5 | 2 |        |    |         |
| Remy_Canales | Junio | 8 | 35 | 17   | 2 |        |    |         |
| Remy_Canales | Junio | 8 | 35 | 14   | 1 |        |    |         |
| Remy_Canales | Junio | 8 | 35 | 17   | 2 |        |    |         |
| Remy_Canales | Junio | 8 | 35 | 14   | 1 |        |    |         |
| Remy_Canales | Junio | 8 | 35 | 17   | 2 | 1.5324 |    |         |
| Remy_Canales | Junio | 8 | 35 | 15.5 | 1 |        |    |         |
| Remy_Canales | Junio | 8 | 35 | 17   | 1 |        |    |         |
| Remy_Canales | Junio | 8 | 35 | 14.5 | 1 |        |    |         |
| Remy_Canales | Junio | 8 | 35 | 11.5 | 1 |        |    |         |
| Remy_Canales | Junio | 8 | 35 | 13.5 | 3 | 0.4549 |    |         |
| Remy_Canales | Junio | 8 | 35 | 12   | 1 |        |    |         |
| Remy_Canales | Junio | 8 | 35 | 10   | 1 |        |    |         |
| Remy_Canales | Junio | 8 | 35 | 12.5 | 1 |        |    |         |
| Remy_Canales | Junio | 8 | 35 | 10   | 3 | 0.2747 |    |         |
| Remy_Canales | Junio | 8 | 35 | 8    | 3 | 0.1728 |    |         |
| Remy_Canales | Junio | 8 | 35 | 12   | 1 |        |    |         |
| Remy_Canales | Junio | 8 | 35 | 8    | 3 |        |    |         |
| Remy_Canales | Junio | 8 | 35 | 9    | 3 |        |    |         |
| Remy_Canales | Junio | 8 | 35 | 9.5  | 1 |        |    |         |
| Remy_Canales | Junio | 8 | 35 | 10   | 1 |        |    |         |
| Remy_Canales | Junio | 8 | 35 | 9    | 1 |        |    |         |
| Remy_Canales | Junio | 8 | 35 | 6.5  | 3 |        |    |         |
| Remy_Canales | Junio | 8 | 35 | 13   | 4 | 0.0398 |    |         |
| Remy_Canales | Junio | 8 | 30 |      |   |        | 26 | 19.0318 |
| Remy_Canales | Junio | 8 | 30 | 24   | 2 | 4.6183 |    |         |
| Remy_Canales | Junio | 8 | 30 | 17   | 2 |        |    |         |
| Remy_Canales | Junio | 8 | 30 | 15.5 | 1 |        |    |         |
| Remy_Canales | Junio | 8 | 30 | 15   | 1 |        |    |         |
| Remy_Canales | Junio | 8 | 30 | 17   | 2 | 1.5085 |    |         |
| Remy_Canales | Junio | 8 | 30 | 14.8 | 1 | 0.9945 |    |         |
| Remy_Canales | Junio | 8 | 30 | 10.5 | 3 |        |    |         |

|              |       |   |    |      |   |        |    |         |
|--------------|-------|---|----|------|---|--------|----|---------|
| Remy_Canales | Junio | 8 | 30 | 15   | 1 |        |    |         |
| Remy_Canales | Junio | 8 | 30 | 12   | 1 |        |    |         |
| Remy_Canales | Junio | 8 | 30 | 11   | 1 | 0.4309 |    |         |
| Remy_Canales | Junio | 8 | 30 | 10   | 1 |        |    |         |
| Remy_Canales | Junio | 8 | 30 | 10   | 3 |        |    |         |
| Remy_Canales | Junio | 8 | 30 | 6.5  | 3 |        |    |         |
| Remy_Canales | Junio | 8 | 30 | 9.5  | 1 |        |    |         |
| Remy_Canales | Junio | 8 | 30 | 8    | 3 | 0.1507 |    |         |
| Remy_Canales | Junio | 8 | 30 | 9    | 1 | 0.1928 |    |         |
| Remy_Canales | Junio | 8 | 30 | 9.2  | 3 | 0.2266 |    |         |
| Remy_Canales | Junio | 8 | 30 | 11   | 1 |        |    |         |
| Remy_Canales | Junio | 8 | 30 | 8.5  | 3 |        |    |         |
| Remy_Canales | Junio | 8 | 30 | 9.5  | 1 |        |    |         |
| Remy_Canales | Junio | 8 | 30 | 8    | 1 |        |    |         |
| Remy_Canales | Junio | 8 | 30 | 9    | 1 |        |    |         |
| Remy_Canales | Junio | 8 | 30 | 8.1  | 3 |        |    |         |
| Remy_Canales | Junio | 8 | 30 | 8    | 3 | 0.2016 |    |         |
| Remy_Canales | Junio | 8 | 30 | 9.5  | 1 |        |    |         |
| Remy_Canales | Junio | 8 | 30 | 11   | 1 | 0.3407 |    |         |
| Remy_Canales | Junio | 8 | 25 |      |   |        | 28 | 10.7382 |
| Remy_Canales | Junio | 8 | 25 | 13   | 1 | 0.8307 |    |         |
| Remy_Canales | Junio | 8 | 25 | 12   | 1 | 0.4598 |    |         |
| Remy_Canales | Junio | 8 | 25 | 14   | 1 | 0.8079 |    |         |
| Remy_Canales | Junio | 8 | 25 | 14   | 1 |        |    |         |
| Remy_Canales | Junio | 8 | 25 | 9    | 1 |        |    |         |
| Remy_Canales | Junio | 8 | 25 | 14   | 1 | 0.0988 |    |         |
| Remy_Canales | Junio | 8 | 25 | 11   | 1 | 0.3469 |    |         |
| Remy_Canales | Junio | 8 | 25 | 10   | 1 | 0.2641 |    |         |
| Remy_Canales | Junio | 8 | 25 | 9    | 3 |        |    |         |
| Remy_Canales | Junio | 8 | 25 | 10.5 | 1 |        |    |         |
| Remy_Canales | Junio | 8 | 25 | 10   | 1 |        |    |         |
| Remy_Canales | Junio | 8 | 25 | 9.7  | 1 |        |    |         |
| Remy_Canales | Junio | 8 | 25 | 10.5 | 1 |        |    |         |
| Remy_Canales | Junio | 8 | 25 | 8    | 3 |        |    |         |
| Remy_Canales | Junio | 8 | 25 | 9.8  | 1 |        |    |         |
| Remy_Canales | Junio | 8 | 25 | 10.2 | 1 |        |    |         |
| Remy_Canales | Junio | 8 | 25 | 6.5  | 3 |        |    |         |
| Remy_Canales | Junio | 8 | 25 | 8    | 3 |        |    |         |
| Remy_Canales | Junio | 8 | 25 | 10   | 3 |        |    |         |
| Remy_Canales | Junio | 8 | 25 | 10   | 1 |        |    |         |
| Remy_Canales | Junio | 8 | 25 | 7    | 3 |        |    |         |
| Remy_Canales | Junio | 8 | 25 | 7.5  | 3 |        |    |         |
| Remy_Canales | Junio | 8 | 25 | 9.9  | 1 |        |    |         |
| Remy_Canales | Junio | 8 | 25 | 4    | 3 | 0.0461 |    |         |
| Remy_Canales | Junio | 8 | 25 | 7    | 3 | 0.1086 |    |         |
| Remy_Canales | Junio | 8 | 25 | 8.5  | 3 |        |    |         |
| Remy_Canales | Junio | 8 | 25 | 8.5  | 3 | 0.1613 |    |         |
| Remy_Canales | Junio | 8 | 25 | 8    | 3 | 0.0946 |    |         |
| Remy_Canales | Junio | 8 | 20 |      |   |        | 11 | 3.7036  |
| Remy_Canales | Junio | 8 | 20 | 14   | 1 | 0.9523 |    |         |
| Remy_Canales | Junio | 8 | 20 | 12   | 1 | 0.5173 |    |         |
| Remy_Canales | Junio | 8 | 20 | 12   | 1 | 0.4462 |    |         |
| Remy_Canales | Junio | 8 | 20 | 9    | 3 | 0.1921 |    |         |
| Remy_Canales | Junio | 8 | 20 | 9.2  | 1 | 0.2475 |    |         |
| Remy_Canales | Junio | 8 | 20 | 10.5 | 1 | 0.3076 |    |         |
| Remy_Canales | Junio | 8 | 20 | 10   | 3 | 0.2477 |    |         |
| Remy_Canales | Junio | 8 | 20 | 9    | 3 | 0.1875 |    |         |
| Remy_Canales | Junio | 8 | 20 | 9.1  | 1 | 0.2458 |    |         |
| Remy_Canales | Junio | 8 | 20 | 8.1  | 3 | 0.1792 |    |         |
| Remy_Canales | Junio | 8 | 20 | 8.5  | 3 | 0.1804 |    |         |
| Remy_Canales | Junio | 8 | 15 |      |   |        | 6  | 0.6524  |
| Remy_Canales | Junio | 8 | 15 | 8    | 3 | 0.1372 |    |         |
| Remy_Canales | Junio | 8 | 15 | 9    | 1 | 0.1835 |    |         |
| Remy_Canales | Junio | 8 | 15 | 7    | 3 | 0.0945 |    |         |
| Remy_Canales | Junio | 8 | 15 | 4    | 3 | 0.0457 |    |         |
| Remy_Canales | Junio | 8 | 15 | 9    | 3 | 0.1842 |    |         |
| Remy_Canales | Junio | 8 | 15 | 2    | 4 | 0.0073 |    |         |
| Remy_Canales | Junio | 8 | 10 |      |   |        | 2  | 0.1809  |
| Remy_Canales | Junio | 8 | 10 | 7.5  | 3 | 0.1398 |    |         |
| Remy_Canales | Junio | 8 | 10 | 4    | 4 | 0.0411 |    |         |
| Remy_Canales | Junio | 8 | 5  |      |   |        | 9  | 0.8772  |

|              |       |   |    |      |   |        |    |         |
|--------------|-------|---|----|------|---|--------|----|---------|
| Remy_Canales | Junio | 8 | 5  | 10   | 1 | 0.2767 |    |         |
| Remy_Canales | Junio | 8 | 5  | 8    | 3 | 0.1691 |    |         |
| Remy_Canales | Junio | 8 | 5  | 6.5  | 1 | 0.0988 |    |         |
| Remy_Canales | Junio | 8 | 5  | 6    | 3 | 0.0427 |    |         |
| Remy_Canales | Junio | 8 | 5  | 7    | 3 | 0.1024 |    |         |
| Remy_Canales | Junio | 8 | 5  | 7    | 3 | 0.0874 |    |         |
| Remy_Canales | Junio | 8 | 5  | 6    | 3 | 0.0314 |    |         |
| Remy_Canales | Junio | 8 | 5  | 6    | 3 | 0.0287 |    |         |
| Remy_Canales | Junio | 8 | 5  | 6    | 3 | 0.04   |    |         |
| Remy_Canales | Junio | 8 | 0  |      |   |        | 20 | 2.9632  |
| Remy_Canales | Junio | 8 | 0  | 6.5  | 1 | 0.0806 |    |         |
| Remy_Canales | Junio | 8 | 0  | 5.5  | 3 | 0.0522 |    |         |
| Remy_Canales | Junio | 8 | 0  | 6    | 3 |        |    |         |
| Remy_Canales | Junio | 8 | 0  | 5.3  | 3 |        |    |         |
| Remy_Canales | Junio | 8 | 0  | 5.1  | 3 |        |    |         |
| Remy_Canales | Junio | 8 | 0  | 5    | 3 |        |    |         |
| Remy_Canales | Junio | 8 | 0  | 5    | 3 |        |    |         |
| Remy_Canales | Junio | 8 | 0  | 11.5 | 1 | 0.3697 |    |         |
| Remy_Canales | Junio | 8 | 0  | 9    | 1 | 0.1619 |    |         |
| Remy_Canales | Junio | 8 | 0  | 8    | 1 | 0.1262 |    |         |
| Remy_Canales | Junio | 8 | 0  | 8    | 1 |        |    |         |
| Remy_Canales | Junio | 8 | 0  | 10   | 1 | 0.2035 |    |         |
| Remy_Canales | Junio | 8 | 0  | 7.5  | 3 | 0.1094 |    |         |
| Remy_Canales | Junio | 8 | 0  | 7.1  | 1 | 0.0738 |    |         |
| Remy_Canales | Junio | 8 | 0  | 5.1  | 1 |        |    |         |
| Remy_Canales | Junio | 8 | 0  | 5.9  | 3 |        |    |         |
| Remy_Canales | Junio | 8 | 0  | 5.5  | 3 |        |    |         |
| Remy_Canales | Junio | 8 | 0  | 5.2  | 3 | 0.026  |    |         |
| Remy_Canales | Junio | 8 | 0  | 5.1  | 3 | 0.0351 |    |         |
| Remy_Canales | Junio | 8 | 0  | 5.5  | 3 | 0.0386 |    |         |
| Remy_Canales | Junio | 1 | 30 |      |   |        | 97 | 89.8525 |
| Remy_Canales | Junio | 1 | 30 | 13.5 | 3 |        |    |         |
| Remy_Canales | Junio | 1 | 30 | 14   | 3 |        |    |         |
| Remy_Canales | Junio | 1 | 30 | 13   | 3 |        |    |         |
| Remy_Canales | Junio | 1 | 30 | 13   | 3 |        |    |         |
| Remy_Canales | Junio | 1 | 30 | 13.5 | 3 |        |    |         |
| Remy_Canales | Junio | 1 | 30 | 16.5 | 2 |        |    |         |
| Remy_Canales | Junio | 1 | 30 | 13.5 | 1 |        |    |         |
| Remy_Canales | Junio | 1 | 30 | 13   | 3 |        |    |         |
| Remy_Canales | Junio | 1 | 30 | 13.3 | 3 |        |    |         |
| Remy_Canales | Junio | 1 | 30 | 13.5 | 3 |        |    |         |
| Remy_Canales | Junio | 1 | 30 | 9    | 1 |        |    |         |
| Remy_Canales | Junio | 1 | 30 | 14   | 3 |        |    |         |
| Remy_Canales | Junio | 1 | 30 | 11.5 | 3 |        |    |         |
| Remy_Canales | Junio | 1 | 30 | 13   | 3 |        |    |         |
| Remy_Canales | Junio | 1 | 30 | 14   | 3 |        |    |         |
| Remy_Canales | Junio | 1 | 30 | 12.2 | 3 |        |    |         |
| Remy_Canales | Junio | 1 | 30 | 12.8 | 3 |        |    |         |
| Remy_Canales | Junio | 1 | 30 | 21.1 | 2 | 2.591  |    |         |
| Remy_Canales | Junio | 1 | 30 | 20   | 1 | 2.2171 |    |         |
| Remy_Canales | Junio | 1 | 30 | 19.5 | 1 | 1.7685 |    |         |
| Remy_Canales | Junio | 1 | 30 | 19   | 2 | 1.1496 |    |         |
| Remy_Canales | Junio | 1 | 30 | 20.8 | 1 | 2.3112 |    |         |
| Remy_Canales | Junio | 1 | 30 | 20.5 | 1 | 2.0726 |    |         |
| Remy_Canales | Junio | 1 | 30 | 20.5 | 1 | 2.2602 |    |         |
| Remy_Canales | Junio | 1 | 30 | 19   | 1 | 2.1922 |    |         |
| Remy_Canales | Junio | 1 | 30 | 19   | 1 | 2.2606 |    |         |
| Remy_Canales | Junio | 1 | 30 | 20.2 | 1 | 2.5004 |    |         |
| Remy_Canales | Junio | 1 | 30 | 20   | 2 | 2.042  |    |         |
| Remy_Canales | Junio | 1 | 30 | 21.2 | 2 | 2.9368 |    |         |
| Remy_Canales | Junio | 1 | 30 | 20.5 | 1 | 2.27   |    |         |
| Remy_Canales | Junio | 1 | 30 | 18.5 | 1 | 1.8262 |    |         |
| Remy_Canales | Junio | 1 | 30 | 19.1 | 2 | 1.9416 |    |         |
| Remy_Canales | Junio | 1 | 30 | 14.3 | 3 |        |    |         |
| Remy_Canales | Junio | 1 | 30 | 12.8 | 3 |        |    |         |
| Remy_Canales | Junio | 1 | 30 | 14   | 3 |        |    |         |
| Remy_Canales | Junio | 1 | 30 | 13   | 3 |        |    |         |
| Remy_Canales | Junio | 1 | 30 | 12.5 | 3 |        |    |         |
| Remy_Canales | Junio | 1 | 30 | 12.8 | 3 |        |    |         |
| Remy_Canales | Junio | 1 | 30 | 12   | 1 |        |    |         |
| Remy_Canales | Junio | 1 | 30 | 13   | 3 |        |    |         |

|              |       |   |    |      |   |        |    |         |
|--------------|-------|---|----|------|---|--------|----|---------|
| Remy_Canales | Junio | 1 | 30 | 13   | 3 |        |    |         |
| Remy_Canales | Junio | 1 | 30 | 13   | 3 |        |    |         |
| Remy_Canales | Junio | 1 | 30 | 13.5 | 3 | 0.7634 |    |         |
| Remy_Canales | Junio | 1 | 30 | 13.5 | 3 | 0.7688 |    |         |
| Remy_Canales | Junio | 1 | 30 | 12   | 3 | 0.6331 |    |         |
| Remy_Canales | Junio | 1 | 30 | 14   | 3 | 0.852  |    |         |
| Remy_Canales | Junio | 1 | 30 | 14   | 3 | 0.8045 |    |         |
| Remy_Canales | Junio | 1 | 30 | 13   | 3 |        |    |         |
| Remy_Canales | Junio | 1 | 30 | 14   | 3 |        |    |         |
| Remy_Canales | Junio | 1 | 30 | 13   | 3 |        |    |         |
| Remy_Canales | Junio | 1 | 30 | 13.5 | 3 |        |    |         |
| Remy_Canales | Junio | 1 | 30 | 13.8 | 3 |        |    |         |
| Remy_Canales | Junio | 1 | 30 | 13.5 | 3 | 0.7163 |    |         |
| Remy_Canales | Junio | 1 | 30 | 14.1 | 3 | 0.7666 |    |         |
| Remy_Canales | Junio | 1 | 30 | 13.2 | 3 | 0.705  |    |         |
| Remy_Canales | Junio | 1 | 30 | 13   | 3 |        |    |         |
| Remy_Canales | Junio | 1 | 30 | 12   | 3 | 0.4508 |    |         |
| Remy_Canales | Junio | 1 | 30 | 13.8 | 3 | 0.6381 |    |         |
| Remy_Canales | Junio | 1 | 30 | 21   | 1 | 2.2073 |    |         |
| Remy_Canales | Junio | 1 | 30 | 18.5 | 1 | 1.9556 |    |         |
| Remy_Canales | Junio | 1 | 30 | 18.5 | 1 | 1.1745 |    |         |
| Remy_Canales | Junio | 1 | 30 | 16.5 | 1 | 1.2021 |    |         |
| Remy_Canales | Junio | 1 | 30 | 18   | 1 | 1.9635 |    |         |
| Remy_Canales | Junio | 1 | 30 | 13   | 3 |        |    |         |
| Remy_Canales | Junio | 1 | 30 | 12   | 3 |        |    |         |
| Remy_Canales | Junio | 1 | 30 | 9.2  | 1 |        |    |         |
| Remy_Canales | Junio | 1 | 30 | 10   | 3 |        |    |         |
| Remy_Canales | Junio | 1 | 30 | 14   | 3 |        |    |         |
| Remy_Canales | Junio | 1 | 30 | 10.8 | 1 |        |    |         |
| Remy_Canales | Junio | 1 | 30 | 8.1  | 3 |        |    |         |
| Remy_Canales | Junio | 1 | 30 | 10.5 | 1 |        |    |         |
| Remy_Canales | Junio | 1 | 30 | 12.8 | 3 |        |    |         |
| Remy_Canales | Junio | 1 | 30 | 12.3 | 3 |        |    |         |
| Remy_Canales | Junio | 1 | 30 | 9.1  | 3 |        |    |         |
| Remy_Canales | Junio | 1 | 30 | 7    | 3 |        |    |         |
| Remy_Canales | Junio | 1 | 30 | 10   | 3 |        |    |         |
| Remy_Canales | Junio | 1 | 30 | 8    | 3 |        |    |         |
| Remy_Canales | Junio | 1 | 30 | 13.8 | 3 |        |    |         |
| Remy_Canales | Junio | 1 | 30 | 14   | 3 |        |    |         |
| Remy_Canales | Junio | 1 | 30 | 14   | 3 |        |    |         |
| Remy_Canales | Junio | 1 | 30 | 10.1 | 3 |        |    |         |
| Remy_Canales | Junio | 1 | 30 | 13.5 | 3 |        |    |         |
| Remy_Canales | Junio | 1 | 30 | 14   | 3 |        |    |         |
| Remy_Canales | Junio | 1 | 30 | 12.5 | 3 |        |    |         |
| Remy_Canales | Junio | 1 | 30 | 14.5 | 3 |        |    |         |
| Remy_Canales | Junio | 1 | 30 | 13.5 | 3 |        |    |         |
| Remy_Canales | Junio | 1 | 30 | 14   | 3 |        |    |         |
| Remy_Canales | Junio | 1 | 30 | 14   | 3 |        |    |         |
| Remy_Canales | Junio | 1 | 30 | 14   | 3 |        |    |         |
| Remy_Canales | Junio | 1 | 30 | 14   | 3 |        |    |         |
| Remy_Canales | Junio | 1 | 30 | 13   | 3 |        |    |         |
| Remy_Canales | Junio | 1 | 30 | 11.5 | 3 |        |    |         |
| Remy_Canales | Junio | 1 | 30 | 14   | 3 | 0.7307 |    |         |
| Remy_Canales | Junio | 1 | 30 | 13   | 3 | 0.7179 |    |         |
| Remy_Canales | Junio | 1 | 30 | 13.4 | 3 | 0.7538 |    |         |
| Remy_Canales | Junio | 1 | 30 | 13.5 | 3 | 0.7072 |    |         |
| Remy_Canales | Junio | 1 | 30 | 8    | 3 | 0.201  |    |         |
| Remy_Canales | Junio | 1 | 25 |      |   |        | 56 | 45.9581 |
| Remy_Canales | Junio | 1 | 25 | 17   | 1 | 1.7614 |    |         |
| Remy_Canales | Junio | 1 | 25 | 18.8 | 1 | 2.0959 |    |         |
| Remy_Canales | Junio | 1 | 25 | 19.5 | 2 | 2.5616 |    |         |
| Remy_Canales | Junio | 1 | 25 | 18.1 | 1 | 1.7818 |    |         |
| Remy_Canales | Junio | 1 | 25 | 20   | 1 | 2.4891 |    |         |
| Remy_Canales | Junio | 1 | 25 | 21   | 1 | 2.7572 |    |         |
| Remy_Canales | Junio | 1 | 25 | 14   | 3 | 0.8355 |    |         |
| Remy_Canales | Junio | 1 | 25 | 13.1 | 3 | 0.812  |    |         |
| Remy_Canales | Junio | 1 | 25 | 12.8 | 1 | 0.7879 |    |         |
| Remy_Canales | Junio | 1 | 25 | 14   | 3 | 0.7922 |    |         |
| Remy_Canales | Junio | 1 | 25 | 14   | 3 |        |    |         |
| Remy_Canales | Junio | 1 | 25 | 13   | 3 |        |    |         |
| Remy_Canales | Junio | 1 | 25 | 15.5 | 3 |        |    |         |

|              |       |   |    |      |   |        |    |         |
|--------------|-------|---|----|------|---|--------|----|---------|
| Remy_Canales | Junio | 1 | 25 | 13   | 3 |        |    |         |
| Remy_Canales | Junio | 1 | 25 | 12.3 | 3 |        |    |         |
| Remy_Canales | Junio | 1 | 25 | 13.1 | 3 |        |    |         |
| Remy_Canales | Junio | 1 | 25 | 14   | 3 |        |    |         |
| Remy_Canales | Junio | 1 | 25 | 12.1 | 3 |        |    |         |
| Remy_Canales | Junio | 1 | 25 | 12.1 | 3 |        |    |         |
| Remy_Canales | Junio | 1 | 25 | 12.5 | 3 |        |    |         |
| Remy_Canales | Junio | 1 | 25 | 13.1 | 3 |        |    |         |
| Remy_Canales | Junio | 1 | 25 | 12.1 | 3 |        |    |         |
| Remy_Canales | Junio | 1 | 25 | 13.5 | 3 |        |    |         |
| Remy_Canales | Junio | 1 | 25 | 13.5 | 3 |        |    |         |
| Remy_Canales | Junio | 1 | 25 | 13.5 | 3 |        |    |         |
| Remy_Canales | Junio | 1 | 25 | 14   | 3 |        |    |         |
| Remy_Canales | Junio | 1 | 25 | 12.5 | 3 |        |    |         |
| Remy_Canales | Junio | 1 | 25 | 13   | 3 |        |    |         |
| Remy_Canales | Junio | 1 | 25 | 13.5 | 3 |        |    |         |
| Remy_Canales | Junio | 1 | 25 | 13   | 3 |        |    |         |
| Remy_Canales | Junio | 1 | 25 | 9    | 3 |        |    |         |
| Remy_Canales | Junio | 1 | 25 | 12.5 | 3 |        |    |         |
| Remy_Canales | Junio | 1 | 25 | 13   | 3 |        |    |         |
| Remy_Canales | Junio | 1 | 25 | 13.5 | 3 |        |    |         |
| Remy_Canales | Junio | 1 | 25 | 10.5 | 3 |        |    |         |
| Remy_Canales | Junio | 1 | 25 | 10   | 3 |        |    |         |
| Remy_Canales | Junio | 1 | 25 | 13.5 | 3 |        |    |         |
| Remy_Canales | Junio | 1 | 25 | 13.5 | 3 |        |    |         |
| Remy_Canales | Junio | 1 | 25 | 9.8  | 3 |        |    |         |
| Remy_Canales | Junio | 1 | 25 | 11.2 | 3 |        |    |         |
| Remy_Canales | Junio | 1 | 25 | 11   | 3 |        |    |         |
| Remy_Canales | Junio | 1 | 25 | 13   | 3 |        |    |         |
| Remy_Canales | Junio | 1 | 25 | 12   | 3 |        |    |         |
| Remy_Canales | Junio | 1 | 25 | 11.8 | 3 |        |    |         |
| Remy_Canales | Junio | 1 | 25 | 10   | 3 |        |    |         |
| Remy_Canales | Junio | 1 | 25 | 10.9 | 3 |        |    |         |
| Remy_Canales | Junio | 1 | 25 | 10.8 | 1 | 0.4222 |    |         |
| Remy_Canales | Junio | 1 | 25 | 13.1 | 3 | 0.6888 |    |         |
| Remy_Canales | Junio | 1 | 25 | 13   | 3 | 0.8422 |    |         |
| Remy_Canales | Junio | 1 | 25 | 13   | 3 | 0.622  |    |         |
| Remy_Canales | Junio | 1 | 25 | 12   | 3 | 0.517  |    |         |
| Remy_Canales | Junio | 1 | 25 | 13   | 3 | 0.7539 |    |         |
| Remy_Canales | Junio | 1 | 25 | 13.2 | 3 | 0.8387 |    |         |
| Remy_Canales | Junio | 1 | 25 | 12.5 | 3 | 0.6151 |    |         |
| Remy_Canales | Junio | 1 | 25 | 13   | 3 | 0.7277 |    |         |
| Remy_Canales | Junio | 1 | 25 | 10   | 3 | 0.3939 |    |         |
| Remy_Canales | Junio | 1 | 20 |      |   |        | 21 | 17.1735 |
| Remy_Canales | Junio | 1 | 20 | 18.5 | 1 | 2.2291 |    |         |
| Remy_Canales | Junio | 1 | 20 | 20   | 1 | 2.7205 |    |         |
| Remy_Canales | Junio | 1 | 20 | 12   | 3 | 0.6852 |    |         |
| Remy_Canales | Junio | 1 | 20 | 12   | 3 | 0.6244 |    |         |
| Remy_Canales | Junio | 1 | 20 | 15   | 3 | 1.0340 |    |         |
| Remy_Canales | Junio | 1 | 20 | 13   | 3 |        |    |         |
| Remy_Canales | Junio | 1 | 20 | 12   | 3 |        |    |         |
| Remy_Canales | Junio | 1 | 20 | 13.4 | 3 |        |    |         |
| Remy_Canales | Junio | 1 | 20 | 13   | 3 |        |    |         |
| Remy_Canales | Junio | 1 | 20 | 12.5 | 3 |        |    |         |
| Remy_Canales | Junio | 1 | 20 | 13.7 | 3 |        |    |         |
| Remy_Canales | Junio | 1 | 20 | 13.2 | 3 |        |    |         |
| Remy_Canales | Junio | 1 | 20 | 12.5 | 3 |        |    |         |
| Remy_Canales | Junio | 1 | 20 | 10   | 3 |        |    |         |
| Remy_Canales | Junio | 1 | 20 | 13.4 | 3 |        |    |         |
| Remy_Canales | Junio | 1 | 20 | 9.5  | 3 | 0.3019 |    |         |
| Remy_Canales | Junio | 1 | 20 | 10   | 3 | 0.3262 |    |         |
| Remy_Canales | Junio | 1 | 20 | 8.5  | 3 | 0.1988 |    |         |
| Remy_Canales | Junio | 1 | 20 | 12.8 | 3 | 0.5654 |    |         |
| Remy_Canales | Junio | 1 | 20 | 8    | 3 | 0.195  |    |         |
| Remy_Canales | Junio | 1 | 20 | 7    | 3 | 0.1206 |    |         |
| Remy_Canales | Junio | 1 | 15 |      |   |        | 9  | 7.1589  |
| Remy_Canales | Junio | 1 | 15 | 20   | 2 | 2.5752 |    |         |
| Remy_Canales | Junio | 1 | 15 | 14   | 3 | 0.9268 |    |         |
| Remy_Canales | Junio | 1 | 15 | 14   | 3 | 0.7711 |    |         |
| Remy_Canales | Junio | 1 | 15 | 12.5 | 3 | 0.7226 |    |         |
| Remy_Canales | Junio | 1 | 15 | 12.5 | 3 | 0.6396 |    |         |

|              |       |   |    |      |   |        |    |         |
|--------------|-------|---|----|------|---|--------|----|---------|
| Remy_Canales | Junio | 1 | 15 | 9.5  | 3 | 0.2539 |    |         |
| Remy_Canales | Junio | 1 | 15 | 13   | 3 | 0.7175 |    |         |
| Remy_Canales | Junio | 1 | 15 | 8.5  | 3 | 0.2392 |    |         |
| Remy_Canales | Junio | 1 | 15 | 10   | 3 | 0.313  |    |         |
| Remy_Canales | Junio | 1 | 10 |      |   |        | 3  | 1.5463  |
| Remy_Canales | Junio | 1 | 10 | 13   | 3 | 0.7607 |    |         |
| Remy_Canales | Junio | 1 | 10 | 12   | 1 | 0.5785 |    |         |
| Remy_Canales | Junio | 1 | 10 | 7.5  | 3 | 0.2071 |    |         |
| Remy_Canales | Junio | 1 | 5  |      |   |        | 2  | 1.561   |
| Remy_Canales | Junio | 1 | 5  | 13.5 | 3 | 0.7723 |    |         |
| Remy_Canales | Junio | 1 | 5  | 13.5 | 3 | 0.7887 |    |         |
| Remy_Canales | Junio | 1 | 0  |      |   |        | 8  | 4.8208  |
| Remy_Canales | Junio | 1 | 0  | 17   | 1 | 1.6335 |    |         |
| Remy_Canales | Junio | 1 | 0  | 11.9 | 3 | 0.7111 |    |         |
| Remy_Canales | Junio | 1 | 0  | 10.5 | 3 | 0.5038 |    |         |
| Remy_Canales | Junio | 1 | 0  | 13   | 3 | 0.6233 |    |         |
| Remy_Canales | Junio | 1 | 0  | 11.8 | 3 | 0.6755 |    |         |
| Remy_Canales | Junio | 1 | 0  | 12   | 3 | 0.5447 |    |         |
| Remy_Canales | Junio | 1 | 0  | 7    | 3 | 0.122  |    |         |
| Remy_Canales | Junio | 1 | 0  | 4    | 3 | 0.0069 |    |         |
| Remy_Canales | Junio | 2 | 35 |      |   |        | 95 | 95.5297 |
| Remy_Canales | Junio | 2 | 35 | 21   | 2 | 2.0319 |    |         |
| Remy_Canales | Junio | 2 | 35 | 20.5 | 2 | 2.357  |    |         |
| Remy_Canales | Junio | 2 | 35 | 18.5 | 1 | 1.8274 |    |         |
| Remy_Canales | Junio | 2 | 35 | 20.5 | 2 | 2.1407 |    |         |
| Remy_Canales | Junio | 2 | 35 | 19.5 | 1 | 1.635  |    |         |
| Remy_Canales | Junio | 2 | 35 | 21.5 | 1 | 2.3072 |    |         |
| Remy_Canales | Junio | 2 | 35 | 20.5 | 2 | 2.3258 |    |         |
| Remy_Canales | Junio | 2 | 35 | 20   | 2 |        |    |         |
| Remy_Canales | Junio | 2 | 35 | 20   | 1 |        |    |         |
| Remy_Canales | Junio | 2 | 35 | 19.8 | 1 |        |    |         |
| Remy_Canales | Junio | 2 | 35 | 21.5 | 2 |        |    |         |
| Remy_Canales | Junio | 2 | 35 | 20.8 | 2 |        |    |         |
| Remy_Canales | Junio | 2 | 35 | 20.5 | 2 |        |    |         |
| Remy_Canales | Junio | 2 | 35 | 19   | 1 |        |    |         |
| Remy_Canales | Junio | 2 | 35 | 19   | 1 | 1.917  |    |         |
| Remy_Canales | Junio | 2 | 35 | 17.5 | 1 | 1.6765 |    |         |
| Remy_Canales | Junio | 2 | 35 | 19   | 1 | 2.0176 |    |         |
| Remy_Canales | Junio | 2 | 35 | 20   | 1 | 2.3929 |    |         |
| Remy_Canales | Junio | 2 | 35 | 20.5 | 2 | 2.6314 |    |         |
| Remy_Canales | Junio | 2 | 35 | 20.5 | 1 |        |    |         |
| Remy_Canales | Junio | 2 | 35 | 15.1 | 1 |        |    |         |
| Remy_Canales | Junio | 2 | 35 | 19.2 | 1 |        |    |         |
| Remy_Canales | Junio | 2 | 35 | 19   | 2 |        |    |         |
| Remy_Canales | Junio | 2 | 35 | 17.5 | 2 |        |    |         |
| Remy_Canales | Junio | 2 | 35 | 14   | 3 | 0.777  |    |         |
| Remy_Canales | Junio | 2 | 35 | 16.5 | 3 | 0.931  |    |         |
| Remy_Canales | Junio | 2 | 35 | 14.1 | 3 | 0.8638 |    |         |
| Remy_Canales | Junio | 2 | 35 | 15   | 3 | 0.8439 |    |         |
| Remy_Canales | Junio | 2 | 35 | 15.5 | 3 | 0.981  |    |         |
| Remy_Canales | Junio | 2 | 35 | 14.8 | 3 | 0.8782 |    |         |
| Remy_Canales | Junio | 2 | 35 | 14   | 3 |        |    |         |
| Remy_Canales | Junio | 2 | 35 | 13.5 | 3 |        |    |         |
| Remy_Canales | Junio | 2 | 35 | 16   | 3 |        |    |         |
| Remy_Canales | Junio | 2 | 35 | 15   | 3 |        |    |         |
| Remy_Canales | Junio | 2 | 35 | 14.5 | 3 |        |    |         |
| Remy_Canales | Junio | 2 | 35 | 15.5 | 3 |        |    |         |
| Remy_Canales | Junio | 2 | 35 | 15   | 3 |        |    |         |
| Remy_Canales | Junio | 2 | 35 | 14.5 | 3 |        |    |         |
| Remy_Canales | Junio | 2 | 35 | 13.8 | 3 |        |    |         |
| Remy_Canales | Junio | 2 | 35 | 14.5 | 3 |        |    |         |
| Remy_Canales | Junio | 2 | 35 | 15   | 3 |        |    |         |
| Remy_Canales | Junio | 2 | 35 | 14.5 | 3 |        |    |         |
| Remy_Canales | Junio | 2 | 35 | 15   | 3 |        |    |         |
| Remy_Canales | Junio | 2 | 35 | 14.5 | 3 |        |    |         |
| Remy_Canales | Junio | 2 | 35 | 15.1 | 3 |        |    |         |
| Remy_Canales | Junio | 2 | 35 | 15.5 | 3 |        |    |         |
| Remy_Canales | Junio | 2 | 35 | 14.5 | 3 |        |    |         |
| Remy_Canales | Junio | 2 | 35 | 13.8 | 3 |        |    |         |
| Remy_Canales | Junio | 2 | 35 | 10.5 | 3 |        |    |         |

|              |       |   |    |      |   |        |    |         |
|--------------|-------|---|----|------|---|--------|----|---------|
| Remy_Canales | Junio | 2 | 35 | 13.5 | 3 |        |    |         |
| Remy_Canales | Junio | 2 | 35 | 14   | 3 |        |    |         |
| Remy_Canales | Junio | 2 | 35 | 13.8 | 3 |        |    |         |
| Remy_Canales | Junio | 2 | 35 | 14   | 3 |        |    |         |
| Remy_Canales | Junio | 2 | 35 | 14   | 3 |        |    |         |
| Remy_Canales | Junio | 2 | 35 | 15   | 3 |        |    |         |
| Remy_Canales | Junio | 2 | 35 | 13.8 | 3 |        |    |         |
| Remy_Canales | Junio | 2 | 35 | 14.2 | 3 |        |    |         |
| Remy_Canales | Junio | 2 | 35 | 14.2 | 3 |        |    |         |
| Remy_Canales | Junio | 2 | 35 | 14   | 3 |        |    |         |
| Remy_Canales | Junio | 2 | 35 | 13   | 3 | 0.625  |    |         |
| Remy_Canales | Junio | 2 | 35 | 15   | 3 | 0.9385 |    |         |
| Remy_Canales | Junio | 2 | 35 | 14   | 3 | 0.8079 |    |         |
| Remy_Canales | Junio | 2 | 35 | 14   | 3 | 0.744  |    |         |
| Remy_Canales | Junio | 2 | 35 | 14.8 | 3 | 0.7632 |    |         |
| Remy_Canales | Junio | 2 | 35 | 12.8 | 3 | 0.6739 |    |         |
| Remy_Canales | Junio | 2 | 35 | 13   | 3 | 0.6436 |    |         |
| Remy_Canales | Junio | 2 | 35 | 12   | 3 | 0.713  |    |         |
| Remy_Canales | Junio | 2 | 35 | 13   | 3 | 0.6353 |    |         |
| Remy_Canales | Junio | 2 | 35 | 13   | 3 | 0.6939 |    |         |
| Remy_Canales | Junio | 2 | 35 | 13   | 1 | 0.5352 |    |         |
| Remy_Canales | Junio | 2 | 35 | 13.1 | 3 | 0.6728 |    |         |
| Remy_Canales | Junio | 2 | 35 | 14.1 | 3 | 0.7619 |    |         |
| Remy_Canales | Junio | 2 | 35 | 10   | 3 |        |    |         |
| Remy_Canales | Junio | 2 | 35 | 10.5 | 3 |        |    |         |
| Remy_Canales | Junio | 2 | 35 | 13.5 | 3 |        |    |         |
| Remy_Canales | Junio | 2 | 35 | 14   | 3 |        |    |         |
| Remy_Canales | Junio | 2 | 35 | 13.5 | 3 |        |    |         |
| Remy_Canales | Junio | 2 | 35 | 13.9 | 3 |        |    |         |
| Remy_Canales | Junio | 2 | 35 | 14.8 | 3 |        |    |         |
| Remy_Canales | Junio | 2 | 35 | 13.2 | 3 |        |    |         |
| Remy_Canales | Junio | 2 | 35 | 13.5 | 3 |        |    |         |
| Remy_Canales | Junio | 2 | 35 | 13   | 3 |        |    |         |
| Remy_Canales | Junio | 2 | 35 | 14   | 3 |        |    |         |
| Remy_Canales | Junio | 2 | 35 | 13   | 3 |        |    |         |
| Remy_Canales | Junio | 2 | 35 | 12.8 | 3 |        |    |         |
| Remy_Canales | Junio | 2 | 35 | 9    | 3 |        |    |         |
| Remy_Canales | Junio | 2 | 35 | 9    | 1 |        |    |         |
| Remy_Canales | Junio | 2 | 35 | 11   | 3 | 0.3998 |    |         |
| Remy_Canales | Junio | 2 | 35 | 8.5  | 3 | 0.1682 |    |         |
| Remy_Canales | Junio | 2 | 35 | 14   | 3 | 0.7651 |    |         |
| Remy_Canales | Junio | 2 | 35 | 13.8 | 3 | 0.7549 |    |         |
| Remy_Canales | Junio | 2 | 35 | 10.5 | 1 | 0.3438 |    |         |
| Remy_Canales | Junio | 2 | 35 | 13   | 3 | 0.6493 |    |         |
| Remy_Canales | Junio | 2 | 35 | 7    | 3 | 0.0711 |    |         |
| Remy_Canales | Junio | 2 | 30 |      |   |        | 29 | 29.6457 |
| Remy_Canales | Junio | 2 | 30 | 19.5 | 1 | 2.5401 |    |         |
| Remy_Canales | Junio | 2 | 30 | 18.5 | 2 | 2.0166 |    |         |
| Remy_Canales | Junio | 2 | 30 | 20.5 | 1 | 2.6587 |    |         |
| Remy_Canales | Junio | 2 | 30 | 18.5 | 1 | 2.0477 |    |         |
| Remy_Canales | Junio | 2 | 30 | 19.5 | 2 | 1.8835 |    |         |
| Remy_Canales | Junio | 2 | 30 | 19.5 | 1 | 1.8332 |    |         |
| Remy_Canales | Junio | 2 | 30 | 13.5 | 3 | 0.7747 |    |         |
| Remy_Canales | Junio | 2 | 30 | 14.8 | 3 | 0.9297 |    |         |
| Remy_Canales | Junio | 2 | 30 | 14.5 | 3 | 0.9129 |    |         |
| Remy_Canales | Junio | 2 | 30 | 14   | 3 | 0.8044 |    |         |
| Remy_Canales | Junio | 2 | 30 | 9    | 2 |        |    |         |
| Remy_Canales | Junio | 2 | 30 | 11   | 2 |        |    |         |
| Remy_Canales | Junio | 2 | 30 | 8.5  | 3 |        |    |         |
| Remy_Canales | Junio | 2 | 30 | 13   | 3 |        |    |         |
| Remy_Canales | Junio | 2 | 30 | 14.2 | 3 |        |    |         |
| Remy_Canales | Junio | 2 | 30 | 12.5 | 3 |        |    |         |
| Remy_Canales | Junio | 2 | 30 | 14   | 3 |        |    |         |
| Remy_Canales | Junio | 2 | 30 | 14.5 | 3 |        |    |         |
| Remy_Canales | Junio | 2 | 30 | 14.1 | 3 |        |    |         |
| Remy_Canales | Junio | 2 | 30 | 13   | 3 |        |    |         |
| Remy_Canales | Junio | 2 | 30 | 13.5 | 3 |        |    |         |
| Remy_Canales | Junio | 2 | 30 | 13.1 | 3 |        |    |         |
| Remy_Canales | Junio | 2 | 30 | 13.1 | 3 |        |    |         |
| Remy_Canales | Junio | 2 | 30 | 13.2 | 3 |        |    |         |
| Remy_Canales | Junio | 2 | 30 | 11.2 | 3 |        |    |         |

|              |       |   |    |      |   |        |    |         |
|--------------|-------|---|----|------|---|--------|----|---------|
| Remy_Canales | Junio | 2 | 30 | 13   | 3 |        |    |         |
| Remy_Canales | Junio | 2 | 30 | 12.5 | 3 |        |    |         |
| Remy_Canales | Junio | 2 | 30 | 9.8  | 3 |        |    |         |
| Remy_Canales | Junio | 2 | 30 | 13.9 | 3 |        |    |         |
| Remy_Canales | Junio | 2 | 25 |      |   | 0      | 0  | 0       |
| Remy_Canales | Junio | 2 | 20 |      |   |        | 7  | 5.5188  |
| Remy_Canales | Junio | 2 | 20 | 19.5 | 2 | 2.4753 |    |         |
| Remy_Canales | Junio | 2 | 20 | 12.8 | 3 | 0.5663 |    |         |
| Remy_Canales | Junio | 2 | 20 | 15   | 3 | 0.8074 |    |         |
| Remy_Canales | Junio | 2 | 20 | 14   | 3 | 0.7896 |    |         |
| Remy_Canales | Junio | 2 | 20 | 12.5 | 3 | 0.3573 |    |         |
| Remy_Canales | Junio | 2 | 20 | 8.5  | 3 | 0.2162 |    |         |
| Remy_Canales | Junio | 2 | 20 | 9.8  | 3 | 0.3067 |    |         |
| Remy_Canales | Junio | 2 | 15 |      |   |        | 2  | 2.1422  |
| Remy_Canales | Junio | 2 | 15 | 19.5 | 1 | 1.5081 |    |         |
| Remy_Canales | Junio | 2 | 15 | 14.1 | 3 | 0.6341 |    |         |
| Remy_Canales | Junio | 2 | 10 |      |   |        | 0  | 0       |
| Remy_Canales | Junio | 2 | 5  | 13.1 | 3 | 0.6775 | 1  | 0.6775  |
| Remy_Canales | Junio | 2 | 0  |      |   |        | 6  | 7.6553  |
| Remy_Canales | Junio | 2 | 0  | 22   | 2 | 2.8717 |    |         |
| Remy_Canales | Junio | 2 | 0  | 20   | 2 | 2.2632 |    |         |
| Remy_Canales | Junio | 2 | 0  | 14   | 3 | 0.5969 |    |         |
| Remy_Canales | Junio | 2 | 0  | 13.5 | 3 | 0.6792 |    |         |
| Remy_Canales | Junio | 2 | 0  | 13.5 | 3 | 0.6588 |    |         |
| Remy_Canales | Junio | 2 | 0  | 13   | 3 | 0.5855 |    |         |
| Remy_Canales | Junio | 4 | 35 |      |   |        | 20 | 8.2182  |
| Remy_Canales | Junio | 4 | 35 | 17   | 2 | 1.8049 |    |         |
| Remy_Canales | Junio | 4 | 35 | 14.5 | 3 | 0.7368 |    |         |
| Remy_Canales | Junio | 4 | 35 | 15   | 3 | 0.8387 |    |         |
| Remy_Canales | Junio | 4 | 35 | 15   | 1 | 0.6636 |    |         |
| Remy_Canales | Junio | 4 | 35 | 13   | 2 | 0.7003 |    |         |
| Remy_Canales | Junio | 4 | 35 | 8.9  | 1 | 0.1899 |    |         |
| Remy_Canales | Junio | 4 | 35 | 9    | 3 |        |    |         |
| Remy_Canales | Junio | 4 | 35 | 8    | 3 |        |    |         |
| Remy_Canales | Junio | 4 | 35 | 9    | 3 |        |    |         |
| Remy_Canales | Junio | 4 | 35 | 9    | 3 | 0.1654 |    |         |
| Remy_Canales | Junio | 4 | 35 | 12   | 1 | 0.5583 |    |         |
| Remy_Canales | Junio | 4 | 35 | 13   | 1 | 0.7214 |    |         |
| Remy_Canales | Junio | 4 | 35 | 10.5 | 3 | 0.3236 |    |         |
| Remy_Canales | Junio | 4 | 35 | 10.5 | 3 | 0.3729 |    |         |
| Remy_Canales | Junio | 4 | 35 | 11.8 | 3 | 0.531  |    |         |
| Remy_Canales | Junio | 4 | 35 | 9    | 3 |        |    |         |
| Remy_Canales | Junio | 4 | 35 | 9    | 3 |        |    |         |
| Remy_Canales | Junio | 4 | 35 | 8.5  | 3 |        |    |         |
| Remy_Canales | Junio | 4 | 35 | 8.1  | 1 |        |    |         |
| Remy_Canales | Junio | 4 | 35 | 8.5  | 3 |        |    |         |
| Remy_Canales | Junio | 4 | 30 |      |   |        | 23 | 11.6751 |
| Remy_Canales | Junio | 4 | 30 | 14.8 | 1 | 0.7301 |    |         |
| Remy_Canales | Junio | 4 | 30 | 16   | 2 | 1.2402 |    |         |
| Remy_Canales | Junio | 4 | 30 | 14   | 1 | 0.7862 |    |         |
| Remy_Canales | Junio | 4 | 30 | 15   | 3 | 0.7919 |    |         |
| Remy_Canales | Junio | 4 | 30 | 15   | 3 | 0.8808 |    |         |
| Remy_Canales | Junio | 4 | 30 | 16   | 3 | 0.9411 |    |         |
| Remy_Canales | Junio | 4 | 30 | 14.8 | 3 |        |    |         |
| Remy_Canales | Junio | 4 | 30 | 14.2 | 1 | 0.857  |    |         |
| Remy_Canales | Junio | 4 | 30 | 11.5 | 3 |        |    |         |
| Remy_Canales | Junio | 4 | 30 | 12   | 3 |        |    |         |
| Remy_Canales | Junio | 4 | 30 | 10.5 | 1 |        |    |         |
| Remy_Canales | Junio | 4 | 30 | 8    | 3 |        |    |         |
| Remy_Canales | Junio | 4 | 30 | 10.5 | 3 | 0.3283 |    |         |
| Remy_Canales | Junio | 4 | 30 | 8.5  | 1 | 0.1562 |    |         |
| Remy_Canales | Junio | 4 | 30 | 9.5  | 3 | 0.2557 |    |         |
| Remy_Canales | Junio | 4 | 30 | 10   | 3 | 0.3167 |    |         |
| Remy_Canales | Junio | 4 | 30 | 8.9  | 3 | 0.1418 |    |         |
| Remy_Canales | Junio | 4 | 30 | 9    | 3 | 0.1634 |    |         |
| Remy_Canales | Junio | 4 | 30 | 10   | 1 |        |    |         |
| Remy_Canales | Junio | 4 | 30 | 9    | 3 |        |    |         |
| Remy_Canales | Junio | 4 | 30 | 8.5  | 3 |        |    |         |
| Remy_Canales | Junio | 4 | 30 | 7.1  | 1 | 0.1147 |    |         |
| Remy_Canales | Junio | 4 | 30 | 6    | 3 | 0.0752 |    |         |
| Remy_Canales | Junio | 4 | 25 |      |   |        | 41 | 16.128  |



|              |       |   |    |      |   |        |    |        |
|--------------|-------|---|----|------|---|--------|----|--------|
| Remy_Canales | Junio | 4 | 25 | 21.5 | 1 | 3.0275 |    |        |
| Remy_Canales | Junio | 4 | 25 | 14   | 3 | 0.7093 |    |        |
| Remy_Canales | Junio | 4 | 25 | 15   | 3 | 0.9326 |    |        |
| Remy_Canales | Junio | 4 | 25 | 13   | 1 | 0.7694 |    |        |
| Remy_Canales | Junio | 4 | 25 | 14.5 | 3 | 0.8195 |    |        |
| Remy_Canales | Junio | 4 | 25 | 13.5 | 1 | 0.5008 |    |        |
| Remy_Canales | Junio | 4 | 25 | 14.5 | 3 |        |    |        |
| Remy_Canales | Junio | 4 | 25 | 12.5 | 3 |        |    |        |
| Remy_Canales | Junio | 4 | 25 | 13.8 | 1 | 1.3501 |    |        |
| Remy_Canales | Junio | 4 | 25 | 12.8 | 1 | 0.5998 |    |        |
| Remy_Canales | Junio | 4 | 25 | 14   | 3 |        |    |        |
| Remy_Canales | Junio | 4 | 25 | 12   | 3 |        |    |        |
| Remy_Canales | Junio | 4 | 25 | 11   | 3 |        |    |        |
| Remy_Canales | Junio | 4 | 25 | 10   | 1 |        |    |        |
| Remy_Canales | Junio | 4 | 25 | 9    | 3 |        |    |        |
| Remy_Canales | Junio | 4 | 25 | 11   | 1 |        |    |        |
| Remy_Canales | Junio | 4 | 25 | 9    | 3 |        |    |        |
| Remy_Canales | Junio | 4 | 25 | 9    | 3 |        |    |        |
| Remy_Canales | Junio | 4 | 25 | 9    | 3 |        |    |        |
| Remy_Canales | Junio | 4 | 25 | 8    | 3 |        |    |        |
| Remy_Canales | Junio | 4 | 25 | 9    | 3 |        |    |        |
| Remy_Canales | Junio | 4 | 25 | 9    | 3 |        |    |        |
| Remy_Canales | Junio | 4 | 25 | 10   | 3 |        |    |        |
| Remy_Canales | Junio | 4 | 25 | 8.5  | 3 |        |    |        |
| Remy_Canales | Junio | 4 | 25 | 11   | 1 |        |    |        |
| Remy_Canales | Junio | 4 | 25 | 8.8  | 3 |        |    |        |
| Remy_Canales | Junio | 4 | 25 | 8.8  | 3 |        |    |        |
| Remy_Canales | Junio | 4 | 25 | 10.5 | 3 |        |    |        |
| Remy_Canales | Junio | 4 | 25 | 10   | 3 |        |    |        |
| Remy_Canales | Junio | 4 | 25 | 9    | 3 |        |    |        |
| Remy_Canales | Junio | 4 | 25 | 8.5  | 3 |        |    |        |
| Remy_Canales | Junio | 4 | 25 | 9.5  | 3 |        |    |        |
| Remy_Canales | Junio | 4 | 25 | 8    | 3 |        |    |        |
| Remy_Canales | Junio | 4 | 25 | 8    | 3 |        |    |        |
| Remy_Canales | Junio | 4 | 25 | 8.5  | 3 |        |    |        |
| Remy_Canales | Junio | 4 | 25 | 9    | 3 | 0.1808 |    |        |
| Remy_Canales | Junio | 4 | 25 | 9    | 3 | 0.2234 |    |        |
| Remy_Canales | Junio | 4 | 25 | 8    | 1 | 0.1543 |    |        |
| Remy_Canales | Junio | 4 | 25 | 8.5  | 2 | 0.2122 |    |        |
| Remy_Canales | Junio | 4 | 25 | 8    | 3 | 0.1491 |    |        |
| Remy_Canales | Junio | 4 | 20 |      |   |        | 23 | 9.5426 |
| Remy_Canales | Junio | 4 | 20 | 21   | 1 | 2.619  |    |        |
| Remy_Canales | Junio | 4 | 20 | 22.5 | 2 | 2.9636 |    |        |
| Remy_Canales | Junio | 4 | 20 | 15.2 | 3 | 11.196 |    |        |
| Remy_Canales | Junio | 4 | 20 | 11.2 | 3 | 0.3921 |    |        |
| Remy_Canales | Junio | 4 | 20 | 9.2  | 3 |        |    |        |
| Remy_Canales | Junio | 4 | 20 | 9.5  | 3 |        |    |        |
| Remy_Canales | Junio | 4 | 20 | 11   | 3 | 0.3127 |    |        |
| Remy_Canales | Junio | 4 | 20 | 12.1 | 1 |        |    |        |
| Remy_Canales | Junio | 4 | 20 | 11.9 | 1 |        |    |        |
| Remy_Canales | Junio | 4 | 20 | 9.5  | 3 |        |    |        |
| Remy_Canales | Junio | 4 | 20 | 11   | 3 |        |    |        |
| Remy_Canales | Junio | 4 | 20 | 9    | 3 |        |    |        |
| Remy_Canales | Junio | 4 | 20 | 9    | 3 |        |    |        |
| Remy_Canales | Junio | 4 | 20 | 9.1  | 3 |        |    |        |
| Remy_Canales | Junio | 4 | 20 | 9    | 1 |        |    |        |
| Remy_Canales | Junio | 4 | 20 | 9    | 3 |        |    |        |
| Remy_Canales | Junio | 4 | 20 | 8    | 3 | 0.1311 |    |        |
| Remy_Canales | Junio | 4 | 20 | 7    | 3 | 0.0703 |    |        |
| Remy_Canales | Junio | 4 | 20 | 7    | 3 | 0.0617 |    |        |
| Remy_Canales | Junio | 4 | 20 | 7.5  | 3 | 0.078  |    |        |
| Remy_Canales | Junio | 4 | 20 | 5.5  | 3 | 0.0301 |    |        |
| Remy_Canales | Junio | 4 | 20 | 6    | 3 | 0.0649 |    |        |
| Remy_Canales | Junio | 4 | 20 | 6.8  | 3 | 0.0867 |    |        |
| Remy_Canales | Junio | 4 | 15 |      |   |        | 20 | 9.7098 |
| Remy_Canales | Junio | 4 | 15 | 15   | 3 | 1.1031 |    |        |
| Remy_Canales | Junio | 4 | 15 | 14.9 | 3 | 0.9042 |    |        |
| Remy_Canales | Junio | 4 | 15 | 17   | 1 | 1.1366 |    |        |
| Remy_Canales | Junio | 4 | 15 | 15   | 3 | 0.8118 |    |        |
| Remy_Canales | Junio | 4 | 15 | 16.5 | 1 | 1.1999 |    |        |

|              |       |   |    |      |   |        |    |         |
|--------------|-------|---|----|------|---|--------|----|---------|
| Remy_Canales | Junio | 4 | 15 | 14   | 3 | 0.7189 |    |         |
| Remy_Canales | Junio | 4 | 15 | 9.8  | 3 |        |    |         |
| Remy_Canales | Junio | 4 | 15 | 8.5  | 3 |        |    |         |
| Remy_Canales | Junio | 4 | 15 | 9    | 3 |        |    |         |
| Remy_Canales | Junio | 4 | 15 | 8.3  | 3 |        |    |         |
| Remy_Canales | Junio | 4 | 15 | 8.1  | 3 |        |    |         |
| Remy_Canales | Junio | 4 | 15 | 9    | 3 |        |    |         |
| Remy_Canales | Junio | 4 | 15 | 9    | 3 |        |    |         |
| Remy_Canales | Junio | 4 | 15 | 9.2  | 1 |        |    |         |
| Remy_Canales | Junio | 4 | 15 | 8.5  | 1 |        |    |         |
| Remy_Canales | Junio | 4 | 15 | 10   | 3 |        |    |         |
| Remy_Canales | Junio | 4 | 15 | 8.5  | 3 | 0.1584 |    |         |
| Remy_Canales | Junio | 4 | 15 | 8.7  | 3 | 0.1875 |    |         |
| Remy_Canales | Junio | 4 | 15 | 9    | 3 | 0.1865 |    |         |
| Remy_Canales | Junio | 4 | 15 | 10.5 | 1 | 0.3555 |    |         |
| Remy_Canales | Junio | 4 | 10 |      |   |        | 30 | 11.9349 |
| Remy_Canales | Junio | 4 | 10 | 20   | 2 | 2.7478 |    |         |
| Remy_Canales | Junio | 4 | 10 | 14.5 | 3 | 0.7129 |    |         |
| Remy_Canales | Junio | 4 | 10 | 13.5 | 3 | 0.6149 |    |         |
| Remy_Canales | Junio | 4 | 10 | 12.5 | 3 | 0.5354 |    |         |
| Remy_Canales | Junio | 4 | 10 | 8.5  | 3 | 0.1639 |    |         |
| Remy_Canales | Junio | 4 | 10 | 11   | 3 | 0.2949 |    |         |
| Remy_Canales | Junio | 4 | 10 | 12.5 | 3 | 0.481  |    |         |
| Remy_Canales | Junio | 4 | 10 | 14   | 3 | 0.6077 |    |         |
| Remy_Canales | Junio | 4 | 10 | 11.5 | 1 | 0.3766 |    |         |
| Remy_Canales | Junio | 4 | 10 | 11.5 | 3 | 0.4927 |    |         |
| Remy_Canales | Junio | 4 | 10 | 15   | 3 | 0.8621 |    |         |
| Remy_Canales | Junio | 4 | 10 | 9.1  | 3 |        |    |         |
| Remy_Canales | Junio | 4 | 10 | 9    | 3 |        |    |         |
| Remy_Canales | Junio | 4 | 10 | 8.8  | 1 |        |    |         |
| Remy_Canales | Junio | 4 | 10 | 8    | 3 |        |    |         |
| Remy_Canales | Junio | 4 | 10 | 8    | 3 |        |    |         |
| Remy_Canales | Junio | 4 | 10 | 9.1  | 1 |        |    |         |
| Remy_Canales | Junio | 4 | 10 | 10   | 3 |        |    |         |
| Remy_Canales | Junio | 4 | 10 | 9.8  | 1 |        |    |         |
| Remy_Canales | Junio | 4 | 10 | 9    | 3 |        |    |         |
| Remy_Canales | Junio | 4 | 10 | 9    | 1 |        |    |         |
| Remy_Canales | Junio | 4 | 10 | 8.9  | 3 |        |    |         |
| Remy_Canales | Junio | 4 | 10 | 8.3  | 3 |        |    |         |
| Remy_Canales | Junio | 4 | 10 | 8    | 3 |        |    |         |
| Remy_Canales | Junio | 4 | 10 | 7.5  | 1 | 0.1075 |    |         |
| Remy_Canales | Junio | 4 | 10 | 9.2  | 3 | 0.2015 |    |         |
| Remy_Canales | Junio | 4 | 10 | 7    | 3 | 0.1521 |    |         |
| Remy_Canales | Junio | 4 | 10 | 8    | 3 | 0.0383 |    |         |
| Remy_Canales | Junio | 4 | 10 | 5    | 3 | 0.0516 |    |         |
| Remy_Canales | Junio | 4 | 10 | 6    | 3 | 0.072  |    |         |
| Remy_Canales | Junio | 4 | 5  |      |   |        | 26 | 1.6482  |
| Remy_Canales | Junio | 4 | 5  | 15.5 | 3 | 0.7695 |    |         |
| Remy_Canales | Junio | 4 | 5  | 10   | 3 | 0.2019 |    |         |
| Remy_Canales | Junio | 4 | 5  | 8    | 1 | 0.1433 |    |         |
| Remy_Canales | Junio | 4 | 5  | 7    | 3 | 0.417  |    |         |
| Remy_Canales | Junio | 4 | 5  | 8    | 3 | 0.1259 |    |         |
| Remy_Canales | Junio | 4 | 5  | 8.5  | 3 |        |    |         |
| Remy_Canales | Junio | 4 | 5  | 8.6  | 1 |        |    |         |
| Remy_Canales | Junio | 4 | 5  | 7.1  | 1 |        |    |         |
| Remy_Canales | Junio | 4 | 5  | 7.1  | 3 |        |    |         |
| Remy_Canales | Junio | 4 | 5  | 7    | 3 |        |    |         |
| Remy_Canales | Junio | 4 | 5  | 7    | 3 | 0.077  |    |         |
| Remy_Canales | Junio | 4 | 5  | 7    | 3 | 0.0677 |    |         |
| Remy_Canales | Junio | 4 | 5  | 7    | 3 | 0.0644 |    |         |
| Remy_Canales | Junio | 4 | 5  | 9    | 3 | 0.1172 |    |         |
| Remy_Canales | Junio | 4 | 5  | 6    | 3 |        |    |         |
| Remy_Canales | Junio | 4 | 5  | 6    | 3 |        |    |         |
| Remy_Canales | Junio | 4 | 5  | 6    | 3 |        |    |         |
| Remy_Canales | Junio | 4 | 5  | 5    | 3 |        |    |         |
| Remy_Canales | Junio | 4 | 5  | 7    | 3 |        |    |         |
| Remy_Canales | Junio | 4 | 5  | 5.5  | 3 | 0.0351 |    |         |
| Remy_Canales | Junio | 4 | 5  | 5.5  | 3 | 0.0342 |    |         |
| Remy_Canales | Junio | 4 | 5  | 5.5  | 3 | 0.0256 |    |         |
| Remy_Canales | Junio | 4 | 5  | 5.5  | 3 | 0.0356 |    |         |

|              |       |   |    |      |   |        |    |         |
|--------------|-------|---|----|------|---|--------|----|---------|
| Remy_Canales | Junio | 4 | 5  | 5.5  | 3 | 0.014  |    |         |
| Remy_Canales | Junio | 4 | 5  | 5.5  | 3 | 0.019  |    |         |
| Remy_Canales | Junio | 4 | 0  |      |   |        | 27 | 3.0001  |
| Remy_Canales | Junio | 4 | 0  | 9    | 3 | 0.2202 |    |         |
| Remy_Canales | Junio | 4 | 0  | 7.5  | 3 | 0.1046 |    |         |
| Remy_Canales | Junio | 4 | 0  | 8    | 1 | 0.1571 |    |         |
| Remy_Canales | Junio | 4 | 0  | 9    | 3 | 0.2348 |    |         |
| Remy_Canales | Junio | 4 | 0  | 8.5  | 3 | 0.1932 |    |         |
| Remy_Canales | Junio | 4 | 0  | 6.5  | 3 |        |    |         |
| Remy_Canales | Junio | 4 | 0  | 6.5  | 3 |        |    |         |
| Remy_Canales | Junio | 4 | 0  | 6.6  | 3 |        |    |         |
| Remy_Canales | Junio | 4 | 0  | 6.7  | 3 |        |    |         |
| Remy_Canales | Junio | 4 | 0  | 6.8  | 3 |        |    |         |
| Remy_Canales | Junio | 4 | 0  | 6    | 3 |        |    |         |
| Remy_Canales | Junio | 4 | 0  | 6    | 3 |        |    |         |
| Remy_Canales | Junio | 4 | 0  | 6    | 3 |        |    |         |
| Remy_Canales | Junio | 4 | 0  | 6.2  | 3 |        |    |         |
| Remy_Canales | Junio | 4 | 0  | 6    | 3 |        |    |         |
| Remy_Canales | Junio | 4 | 0  | 6    | 3 |        |    |         |
| Remy_Canales | Junio | 4 | 0  | 6    | 3 | 0.0292 |    |         |
| Remy_Canales | Junio | 4 | 0  | 6    | 3 | 0.0198 |    |         |
| Remy_Canales | Junio | 4 | 0  | 6    | 3 | 0.0321 |    |         |
| Remy_Canales | Junio | 4 | 0  | 6.5  | 3 | 0.0547 |    |         |
| Remy_Canales | Junio | 4 | 0  | 6.5  | 3 | 0.0488 |    |         |
| Remy_Canales | Junio | 4 | 0  | 5    | 3 | 0.0233 |    |         |
| Remy_Canales | Junio | 4 | 0  | 5    | 3 | 0.0184 |    |         |
| Remy_Canales | Junio | 4 | 0  | 5    | 3 | 0.0182 |    |         |
| Remy_Canales | Junio | 4 | 0  | 5    | 3 | 0.0252 |    |         |
| Remy_Canales | Junio | 4 | 0  | 5    | 3 | 0.0106 |    |         |
| Remy_Canales | Junio | 4 | 0  | 3.9  | 4 | 0.0071 |    |         |
| Remy_Canales | Junio | 5 | 30 |      |   |        | 35 | 18.4349 |
| Remy_Canales | Junio | 5 | 30 | 14   | 3 | 0.8917 |    |         |
| Remy_Canales | Junio | 5 | 30 | 14.5 | 3 | 0.8871 |    |         |
| Remy_Canales | Junio | 5 | 30 | 15   | 3 | 0.9159 |    |         |
| Remy_Canales | Junio | 5 | 30 | 13   | 1 | 0.6525 |    |         |
| Remy_Canales | Junio | 5 | 30 | 14.5 | 3 | 0.9034 |    |         |
| Remy_Canales | Junio | 5 | 30 | 16   | 3 | 1.277  |    |         |
| Remy_Canales | Junio | 5 | 30 | 12.5 | 3 |        |    |         |
| Remy_Canales | Junio | 5 | 30 | 12.5 | 1 | 0.5568 |    |         |
| Remy_Canales | Junio | 5 | 30 | 14.8 | 3 |        |    |         |
| Remy_Canales | Junio | 5 | 30 | 11   | 3 | 0.4568 |    |         |
| Remy_Canales | Junio | 5 | 30 | 14.8 | 3 |        |    |         |
| Remy_Canales | Junio | 5 | 30 | 15   | 3 |        |    |         |
| Remy_Canales | Junio | 5 | 30 | 10.8 | 1 | 0.2829 |    |         |
| Remy_Canales | Junio | 5 | 30 | 10   | 1 | 0.2762 |    |         |
| Remy_Canales | Junio | 5 | 30 | 9    | 3 |        |    |         |
| Remy_Canales | Junio | 5 | 30 | 9    | 3 |        |    |         |
| Remy_Canales | Junio | 5 | 30 | 15   | 3 |        |    |         |
| Remy_Canales | Junio | 5 | 30 | 13.5 | 1 | 0.8315 |    |         |
| Remy_Canales | Junio | 5 | 30 | 15.5 | 3 | 1.0221 |    |         |
| Remy_Canales | Junio | 5 | 30 | 15   | 3 | 0.9214 |    |         |
| Remy_Canales | Junio | 5 | 30 | 10   | 3 | 0.3403 |    |         |
| Remy_Canales | Junio | 5 | 30 | 9    | 1 | 0.2058 |    |         |
| Remy_Canales | Junio | 5 | 30 | 8    | 3 |        |    |         |
| Remy_Canales | Junio | 5 | 30 | 8.8  | 1 | 0.1863 |    |         |
| Remy_Canales | Junio | 5 | 30 | 8.9  | 3 |        |    |         |
| Remy_Canales | Junio | 5 | 30 | 9    | 1 | 0.2402 |    |         |
| Remy_Canales | Junio | 5 | 30 | 8    | 3 |        |    |         |
| Remy_Canales | Junio | 5 | 30 | 8    | 1 |        |    |         |
| Remy_Canales | Junio | 5 | 30 | 8.3  | 3 |        |    |         |
| Remy_Canales | Junio | 5 | 30 | 5.5  | 3 |        |    |         |
| Remy_Canales | Junio | 5 | 30 | 7.1  | 3 |        |    |         |
| Remy_Canales | Junio | 5 | 30 | 7    | 3 | 0.138  |    |         |
| Remy_Canales | Junio | 5 | 30 | 7.8  | 3 | 0.1397 |    |         |
| Remy_Canales | Junio | 5 | 30 | 6.5  | 3 | 0.0516 |    |         |
| Remy_Canales | Junio | 5 | 30 | 6.5  | 3 | 0.0602 |    |         |
| Remy_Canales | Junio | 5 | 25 |      |   |        | 29 | 15.9827 |
| Remy_Canales | Junio | 5 | 25 | 20   | 2 | 2.2331 |    |         |
| Remy_Canales | Junio | 5 | 25 | 16   | 3 | 1.1074 |    |         |
| Remy_Canales | Junio | 5 | 25 | 15   | 3 | 0.8508 |    |         |
| Remy_Canales | Junio | 5 | 25 | 15.8 | 3 | 1.0493 |    |         |

|              |       |   |    |      |   |        |    |         |
|--------------|-------|---|----|------|---|--------|----|---------|
| Remy_Canales | Junio | 5 | 25 | 14.5 | 3 | 0.8041 |    |         |
| Remy_Canales | Junio | 5 | 25 | 14   | 3 | 0.8343 |    |         |
| Remy_Canales | Junio | 5 | 25 | 14   | 3 | 0.8056 |    |         |
| Remy_Canales | Junio | 5 | 25 | 14   | 3 | 0.8802 |    |         |
| Remy_Canales | Junio | 5 | 25 | 12   | 3 | 0.5803 |    |         |
| Remy_Canales | Junio | 5 | 25 | 13.1 | 3 | 0.792  |    |         |
| Remy_Canales | Junio | 5 | 25 | 14.5 | 3 | 0.945  |    |         |
| Remy_Canales | Junio | 5 | 25 | 15.9 | 3 | 1.1599 |    |         |
| Remy_Canales | Junio | 5 | 25 | 13   | 3 | 0.6351 |    |         |
| Remy_Canales | Junio | 5 | 25 | 12   | 3 | 0.4748 |    |         |
| Remy_Canales | Junio | 5 | 25 | 14   | 3 | 0.9571 |    |         |
| Remy_Canales | Junio | 5 | 25 | 9.3  | 1 | 0.2061 |    |         |
| Remy_Canales | Junio | 5 | 25 | 10.5 | 1 | 0.2767 |    |         |
| Remy_Canales | Junio | 5 | 25 | 8.5  | 1 |        |    |         |
| Remy_Canales | Junio | 5 | 25 | 10   | 3 |        |    |         |
| Remy_Canales | Junio | 5 | 25 | 8.8  | 3 |        |    |         |
| Remy_Canales | Junio | 5 | 25 | 13   | 3 |        |    |         |
| Remy_Canales | Junio | 5 | 25 | 10.5 | 3 |        |    |         |
| Remy_Canales | Junio | 5 | 25 | 9.5  | 3 |        |    |         |
| Remy_Canales | Junio | 5 | 25 | 8.5  | 1 |        |    |         |
| Remy_Canales | Junio | 5 | 25 | 9.3  | 1 |        |    |         |
| Remy_Canales | Junio | 5 | 25 | 8    | 3 | 0.1454 |    |         |
| Remy_Canales | Junio | 5 | 25 | 9    | 1 | 0.1956 |    |         |
| Remy_Canales | Junio | 5 | 25 | 6.8  | 3 | 0.0761 |    |         |
| Remy_Canales | Junio | 5 | 25 | 5    | 3 | 0.0342 |    |         |
| Remy_Canales | Junio | 5 | 20 |      |   |        | 20 | 5.2598  |
| Remy_Canales | Junio | 5 | 20 | 16   | 2 | 1.2840 |    |         |
| Remy_Canales | Junio | 5 | 20 | 11   | 3 | 0.3165 |    |         |
| Remy_Canales | Junio | 5 | 20 | 13   | 1 | 0.6357 |    |         |
| Remy_Canales | Junio | 5 | 20 | 13.9 | 3 | 0.7597 |    |         |
| Remy_Canales | Junio | 5 | 20 | 15.5 | 3 | 1.0138 |    |         |
| Remy_Canales | Junio | 5 | 20 | 10   | 3 | 0.2581 |    |         |
| Remy_Canales | Junio | 5 | 20 | 8.9  | 3 | 0.162  |    |         |
| Remy_Canales | Junio | 5 | 20 | 9    | 1 | 0.1807 |    |         |
| Remy_Canales | Junio | 5 | 20 | 8.8  | 3 | 0.1859 |    |         |
| Remy_Canales | Junio | 5 | 20 | 8.5  | 3 | 0.1375 |    |         |
| Remy_Canales | Junio | 5 | 20 | 6.3  | 3 | 0.0554 |    |         |
| Remy_Canales | Junio | 5 | 20 | 7    | 1 | 0.1123 |    |         |
| Remy_Canales | Junio | 5 | 20 | 8    | 3 | 0.1582 |    |         |
| Remy_Canales | Junio | 5 | 15 |      |   |        | 10 | 4.0974  |
| Remy_Canales | Junio | 5 | 15 | 13.5 | 3 | 0.8592 |    |         |
| Remy_Canales | Junio | 5 | 15 | 15   | 3 | 0.88   |    |         |
| Remy_Canales | Junio | 5 | 15 | 12   | 3 | 0.5369 |    |         |
| Remy_Canales | Junio | 5 | 15 | 11   | 3 | 0.3892 |    |         |
| Remy_Canales | Junio | 5 | 15 | 10   | 3 | 0.3435 |    |         |
| Remy_Canales | Junio | 5 | 15 | 10   | 3 | 0.3728 |    |         |
| Remy_Canales | Junio | 5 | 15 | 9    | 3 | 0.2398 |    |         |
| Remy_Canales | Junio | 5 | 15 | 9.5  | 3 | 0.2523 |    |         |
| Remy_Canales | Junio | 5 | 15 | 9    | 3 | 0.1359 |    |         |
| Remy_Canales | Junio | 5 | 15 | 6.5  | 3 | 0.0878 |    |         |
| Remy_Canales | Junio | 5 | 10 |      |   |        | 7  | 4.867   |
| Remy_Canales | Junio | 5 | 10 | 16   | 1 | 2.1073 |    |         |
| Remy_Canales | Junio | 5 | 10 | 15   | 3 | 0.9893 |    |         |
| Remy_Canales | Junio | 5 | 10 | 13.5 | 3 | 0.9123 |    |         |
| Remy_Canales | Junio | 5 | 10 | 11.5 | 3 | 0.5286 |    |         |
| Remy_Canales | Junio | 5 | 10 | 10   | 3 | 0.2842 |    |         |
| Remy_Canales | Junio | 5 | 10 | 3.9  | 4 | 0.0389 |    |         |
| Remy_Canales | Junio | 5 | 10 | 3    | 4 | 0.0064 |    |         |
| Remy_Canales | Junio | 5 | 5  |      |   |        | 3  | 1.9331  |
| Remy_Canales | Junio | 5 | 5  | 15   | 3 | 0.9225 |    |         |
| Remy_Canales | Junio | 5 | 5  | 14.3 | 3 | 0.8394 |    |         |
| Remy_Canales | Junio | 5 | 5  | 9    | 3 | 0.1712 |    |         |
| Remy_Canales | Junio | 5 | 0  | 8    | 3 | 0.1512 | 1  | 0.1512  |
| Remy_Canales | Junio | 6 | 25 |      |   |        | 59 | 25.6275 |
| Remy_Canales | Junio | 6 | 25 | 20.5 | 2 | 2.3012 |    |         |
| Remy_Canales | Junio | 6 | 25 | 16.8 | 3 | 1.1496 |    |         |
| Remy_Canales | Junio | 6 | 25 | 15   | 2 | 1.0318 |    |         |
| Remy_Canales | Junio | 6 | 25 | 15   | 3 | 0.966  |    |         |
| Remy_Canales | Junio | 6 | 25 | 14.8 | 1 | 0.7889 |    |         |
| Remy_Canales | Junio | 6 | 25 | 15   | 3 |        |    |         |
| Remy_Canales | Junio | 6 | 25 | 15.2 | 3 |        |    |         |

|              |       |   |    |      |   |        |    |         |
|--------------|-------|---|----|------|---|--------|----|---------|
| Remy_Canales | Junio | 6 | 25 | 13.5 | 3 |        |    |         |
| Remy_Canales | Junio | 6 | 25 | 15   | 3 |        |    |         |
| Remy_Canales | Junio | 6 | 25 | 14.8 | 3 |        |    |         |
| Remy_Canales | Junio | 6 | 25 | 13.8 | 3 | 0.677  |    |         |
| Remy_Canales | Junio | 6 | 25 | 14.8 | 3 | 0.6772 |    |         |
| Remy_Canales | Junio | 6 | 25 | 16.5 | 3 | 1.0939 |    |         |
| Remy_Canales | Junio | 6 | 25 | 10   | 1 | 0.2113 |    |         |
| Remy_Canales | Junio | 6 | 25 | 10   | 1 | 0.2559 |    |         |
| Remy_Canales | Junio | 6 | 25 | 14   | 3 |        |    |         |
| Remy_Canales | Junio | 6 | 25 | 14.5 | 3 |        |    |         |
| Remy_Canales | Junio | 6 | 25 | 13   | 3 |        |    |         |
| Remy_Canales | Junio | 6 | 25 | 15   | 3 |        |    |         |
| Remy_Canales | Junio | 6 | 25 | 14.3 | 3 |        |    |         |
| Remy_Canales | Junio | 6 | 25 | 14.3 | 3 | 0.6694 |    |         |
| Remy_Canales | Junio | 6 | 25 | 13.5 | 3 | 0.5307 |    |         |
| Remy_Canales | Junio | 6 | 25 | 11   | 1 | 0.2561 |    |         |
| Remy_Canales | Junio | 6 | 25 | 11   | 1 | 0.2783 |    |         |
| Remy_Canales | Junio | 6 | 25 | 11   | 1 | 0.2126 |    |         |
| Remy_Canales | Junio | 6 | 25 | 11   | 3 | 0.2072 |    |         |
| Remy_Canales | Junio | 6 | 25 | 11   | 1 |        |    |         |
| Remy_Canales | Junio | 6 | 25 | 11   | 1 |        |    |         |
| Remy_Canales | Junio | 6 | 25 | 11   | 1 |        |    |         |
| Remy_Canales | Junio | 6 | 25 | 9    | 3 |        |    |         |
| Remy_Canales | Junio | 6 | 25 | 11   | 1 |        |    |         |
| Remy_Canales | Junio | 6 | 25 | 10.5 | 3 |        |    |         |
| Remy_Canales | Junio | 6 | 25 | 10   | 3 | 0.2042 |    |         |
| Remy_Canales | Junio | 6 | 25 | 10   | 1 | 0.2074 |    |         |
| Remy_Canales | Junio | 6 | 25 | 10   | 1 | 0.1531 |    |         |
| Remy_Canales | Junio | 6 | 25 | 10   | 1 | 0.1609 |    |         |
| Remy_Canales | Junio | 6 | 25 | 10   | 1 | 0.1096 |    |         |
| Remy_Canales | Junio | 6 | 25 | 10   | 1 | 0.1017 |    |         |
| Remy_Canales | Junio | 6 | 25 | 9    | 3 | 0.1359 |    |         |
| Remy_Canales | Junio | 6 | 25 | 10   | 1 | 0.2197 |    |         |
| Remy_Canales | Junio | 6 | 25 | 9.5  | 1 | 0.1747 |    |         |
| Remy_Canales | Junio | 6 | 25 | 9.5  | 3 | 0.1966 |    |         |
| Remy_Canales | Junio | 6 | 25 | 10   | 1 | 0.2399 |    |         |
| Remy_Canales | Junio | 6 | 25 | 8.5  | 3 | 0.131  |    |         |
| Remy_Canales | Junio | 6 | 25 | 8.5  | 3 |        |    |         |
| Remy_Canales | Junio | 6 | 25 | 10.8 | 3 |        |    |         |
| Remy_Canales | Junio | 6 | 25 | 8.5  | 3 |        |    |         |
| Remy_Canales | Junio | 6 | 25 | 9    | 3 |        |    |         |
| Remy_Canales | Junio | 6 | 25 | 9    | 1 | 0.1688 |    |         |
| Remy_Canales | Junio | 6 | 25 | 10   | 3 |        |    |         |
| Remy_Canales | Junio | 6 | 25 | 10   | 3 |        |    |         |
| Remy_Canales | Junio | 6 | 25 | 9    | 3 |        |    |         |
| Remy_Canales | Junio | 6 | 25 | 8.5  | 3 | 0.116  |    |         |
| Remy_Canales | Junio | 6 | 25 | 8    | 3 | 0.0939 |    |         |
| Remy_Canales | Junio | 6 | 25 | 8    | 3 | 0.0879 |    |         |
| Remy_Canales | Junio | 6 | 25 | 7    | 3 | 0.0553 |    |         |
| Remy_Canales | Junio | 6 | 25 | 7    | 3 | 0.0501 |    |         |
| Remy_Canales | Junio | 6 | 25 | 7.1  | 1 | 0.0606 |    |         |
| Remy_Canales | Junio | 6 | 25 | 8.5  | 3 | 0.1181 |    |         |
| Remy_Canales | Junio | 6 | 20 |      |   |        | 75 | 30.1569 |
| Remy_Canales | Junio | 6 | 20 | 23   | 2 | 2.5156 |    |         |
| Remy_Canales | Junio | 6 | 20 | 23   | 2 | 3.3961 |    |         |
| Remy_Canales | Junio | 6 | 20 | 22   | 1 | 3.6992 |    |         |
| Remy_Canales | Junio | 6 | 20 | 15.5 | 3 | 0.9852 |    |         |
| Remy_Canales | Junio | 6 | 20 | 15.5 | 3 | 1.1189 |    |         |
| Remy_Canales | Junio | 6 | 20 | 15.5 | 3 | 0.9256 |    |         |
| Remy_Canales | Junio | 6 | 20 | 14.5 | 3 | 0.7711 |    |         |
| Remy_Canales | Junio | 6 | 20 | 15.8 | 3 | 0.9606 |    |         |
| Remy_Canales | Junio | 6 | 20 | 14.5 | 3 | 0.7712 |    |         |
| Remy_Canales | Junio | 6 | 20 | 15   | 3 | 0.8365 |    |         |
| Remy_Canales | Junio | 6 | 20 | 13.5 | 1 | 0.7057 |    |         |
| Remy_Canales | Junio | 6 | 20 | 13.8 | 3 | 0.7159 |    |         |
| Remy_Canales | Junio | 6 | 20 | 13.8 | 3 | 0.5926 |    |         |
| Remy_Canales | Junio | 6 | 20 | 9.5  | 1 | 0.2274 |    |         |
| Remy_Canales | Junio | 6 | 20 | 9.5  | 1 | 0.2188 |    |         |
| Remy_Canales | Junio | 6 | 20 | 15   | 3 | 0.7572 |    |         |
| Remy_Canales | Junio | 6 | 20 | 15   | 3 | 0.8571 |    |         |
| Remy_Canales | Junio | 6 | 20 | 14   | 3 | 0.747  |    |         |

|              |       |   |    |      |   |        |    |         |
|--------------|-------|---|----|------|---|--------|----|---------|
| Remy_Canales | Junio | 6 | 20 | 12.8 | 3 | 0.5074 |    |         |
| Remy_Canales | Junio | 6 | 20 | 11.2 | 3 | 0.3891 |    |         |
| Remy_Canales | Junio | 6 | 20 | 10   | 3 |        |    |         |
| Remy_Canales | Junio | 6 | 20 | 8.9  | 3 |        |    |         |
| Remy_Canales | Junio | 6 | 20 | 8    | 3 |        |    |         |
| Remy_Canales | Junio | 6 | 20 | 10   | 3 |        |    |         |
| Remy_Canales | Junio | 6 | 20 | 10   | 1 |        |    |         |
| Remy_Canales | Junio | 6 | 20 | 10   | 3 |        |    |         |
| Remy_Canales | Junio | 6 | 20 | 11.5 | 3 | 0.3735 |    |         |
| Remy_Canales | Junio | 6 | 20 | 10   | 3 | 0.267  |    |         |
| Remy_Canales | Junio | 6 | 20 | 10   | 3 | 0.2945 |    |         |
| Remy_Canales | Junio | 6 | 20 | 11   | 1 | 0.3045 |    |         |
| Remy_Canales | Junio | 6 | 20 | 9    | 3 | 0.1807 |    |         |
| Remy_Canales | Junio | 6 | 20 | 9    | 3 | 0.1736 |    |         |
| Remy_Canales | Junio | 6 | 20 | 9.8  | 3 |        |    |         |
| Remy_Canales | Junio | 6 | 20 | 8.5  | 3 |        |    |         |
| Remy_Canales | Junio | 6 | 20 | 8.5  | 3 |        |    |         |
| Remy_Canales | Junio | 6 | 20 | 8.1  | 3 |        |    |         |
| Remy_Canales | Junio | 6 | 20 | 8.3  | 1 | 0.1511 |    |         |
| Remy_Canales | Junio | 6 | 20 | 7.5  | 3 |        |    |         |
| Remy_Canales | Junio | 6 | 20 | 7.5  | 3 |        |    |         |
| Remy_Canales | Junio | 6 | 20 | 7.9  | 3 |        |    |         |
| Remy_Canales | Junio | 6 | 20 | 8.1  | 1 |        |    |         |
| Remy_Canales | Junio | 6 | 20 | 7.4  | 3 |        |    |         |
| Remy_Canales | Junio | 6 | 20 | 7.9  | 3 | 0.1393 |    |         |
| Remy_Canales | Junio | 6 | 20 | 8    | 3 |        |    |         |
| Remy_Canales | Junio | 6 | 20 | 8    | 3 |        |    |         |
| Remy_Canales | Junio | 6 | 20 | 8    | 1 | 0.1439 |    |         |
| Remy_Canales | Junio | 6 | 20 | 8    | 1 | 0.1278 |    |         |
| Remy_Canales | Junio | 6 | 20 | 8    | 1 | 0.1422 |    |         |
| Remy_Canales | Junio | 6 | 20 | 8    | 3 | 0.1425 |    |         |
| Remy_Canales | Junio | 6 | 20 | 8.1  | 1 | 0.1336 |    |         |
| Remy_Canales | Junio | 6 | 20 | 8.1  | 3 | 0.146  |    |         |
| Remy_Canales | Junio | 6 | 20 | 8.3  | 3 |        |    |         |
| Remy_Canales | Junio | 6 | 20 | 7.8  | 1 |        |    |         |
| Remy_Canales | Junio | 6 | 20 | 7.8  | 3 |        |    |         |
| Remy_Canales | Junio | 6 | 20 | 7.9  | 3 |        |    |         |
| Remy_Canales | Junio | 6 | 20 | 7.5  | 1 | 0.1362 |    |         |
| Remy_Canales | Junio | 6 | 20 | 6.5  | 3 |        |    |         |
| Remy_Canales | Junio | 6 | 20 | 8    | 3 |        |    |         |
| Remy_Canales | Junio | 6 | 20 | 7    | 3 |        |    |         |
| Remy_Canales | Junio | 6 | 20 | 7    | 3 |        |    |         |
| Remy_Canales | Junio | 6 | 20 | 7.5  | 3 | 0.1104 |    |         |
| Remy_Canales | Junio | 6 | 20 | 8    | 1 | 0.1239 |    |         |
| Remy_Canales | Junio | 6 | 20 | 6.8  | 3 | 0.0834 |    |         |
| Remy_Canales | Junio | 6 | 20 | 8    | 3 | 0.1173 |    |         |
| Remy_Canales | Junio | 6 | 20 | 8    | 3 |        |    |         |
| Remy_Canales | Junio | 6 | 20 | 7    | 3 |        |    |         |
| Remy_Canales | Junio | 6 | 20 | 7    | 3 |        |    |         |
| Remy_Canales | Junio | 6 | 20 | 7    | 3 |        |    |         |
| Remy_Canales | Junio | 6 | 20 | 7    | 3 | 0.0509 |    |         |
| Remy_Canales | Junio | 6 | 20 | 7    | 3 | 0.0545 |    |         |
| Remy_Canales | Junio | 6 | 20 | 7.3  | 3 | 0.0673 |    |         |
| Remy_Canales | Junio | 6 | 20 | 7.5  | 3 | 0.062  |    |         |
| Remy_Canales | Junio | 6 | 20 | 8.9  | 3 | 0.1187 |    |         |
| Remy_Canales | Junio | 6 | 20 | 8    | 3 | 0.0999 |    |         |
| Remy_Canales | Junio | 6 | 15 |      |   |        | 59 | 18.1293 |
| Remy_Canales | Junio | 6 | 15 | 22   | 1 | 3.0836 |    |         |
| Remy_Canales | Junio | 6 | 15 | 15   | 3 | 0.8555 |    |         |
| Remy_Canales | Junio | 6 | 15 | 15.5 | 3 | 0.9174 |    |         |
| Remy_Canales | Junio | 6 | 15 | 15.5 | 3 | 1.0091 |    |         |
| Remy_Canales | Junio | 6 | 15 | 14.3 | 3 | 1.1122 |    |         |
| Remy_Canales | Junio | 6 | 15 | 15.5 | 3 | 0.9379 |    |         |
| Remy_Canales | Junio | 6 | 15 | 13   | 1 | 0.6978 |    |         |
| Remy_Canales | Junio | 6 | 15 | 10.5 | 1 | 0.3313 |    |         |
| Remy_Canales | Junio | 6 | 15 | 9    | 1 | 0.2067 |    |         |
| Remy_Canales | Junio | 6 | 15 | 9    | 3 | 0.3018 |    |         |
| Remy_Canales | Junio | 6 | 15 | 10   | 1 | 0.3147 |    |         |
| Remy_Canales | Junio | 6 | 15 | 9    | 1 | 0.2464 |    |         |
| Remy_Canales | Junio | 6 | 15 | 9    | 3 | 0.2918 |    |         |

|              |       |   |    |      |   |        |   |        |
|--------------|-------|---|----|------|---|--------|---|--------|
| Remy_Canales | Junio | 6 | 15 | 8    | 1 | 0.2037 |   |        |
| Remy_Canales | Junio | 6 | 15 | 8.1  | 3 | 0.2224 |   |        |
| Remy_Canales | Junio | 6 | 15 | 8.1  | 1 | 0.1717 |   |        |
| Remy_Canales | Junio | 6 | 15 | 10.3 | 3 | 0.425  |   |        |
| Remy_Canales | Junio | 6 | 15 | 8.5  | 3 |        |   |        |
| Remy_Canales | Junio | 6 | 15 | 8.3  | 3 |        |   |        |
| Remy_Canales | Junio | 6 | 15 | 8.8  | 3 |        |   |        |
| Remy_Canales | Junio | 6 | 15 | 8.8  | 3 |        |   |        |
| Remy_Canales | Junio | 6 | 15 | 8.5  | 3 | 0.1325 |   |        |
| Remy_Canales | Junio | 6 | 15 | 8.5  | 3 |        |   |        |
| Remy_Canales | Junio | 6 | 15 | 8.5  | 3 |        |   |        |
| Remy_Canales | Junio | 6 | 15 | 8.3  | 3 |        |   |        |
| Remy_Canales | Junio | 6 | 15 | 9    | 3 |        |   |        |
| Remy_Canales | Junio | 6 | 15 | 7    | 1 | 0.1227 |   |        |
| Remy_Canales | Junio | 6 | 15 | 8    | 3 | 0.128  |   |        |
| Remy_Canales | Junio | 6 | 15 | 8    | 1 |        |   |        |
| Remy_Canales | Junio | 6 | 15 | 8    | 3 |        |   |        |
| Remy_Canales | Junio | 6 | 15 | 8    | 3 |        |   |        |
| Remy_Canales | Junio | 6 | 15 | 8    | 3 |        |   |        |
| Remy_Canales | Junio | 6 | 15 | 8    | 3 | 0.1112 |   |        |
| Remy_Canales | Junio | 6 | 15 | 8.1  | 3 | 0.1429 |   |        |
| Remy_Canales | Junio | 6 | 15 | 8.1  | 3 |        |   |        |
| Remy_Canales | Junio | 6 | 15 | 8.3  | 1 |        |   |        |
| Remy_Canales | Junio | 6 | 15 | 8.1  | 3 |        |   |        |
| Remy_Canales | Junio | 6 | 15 | 8.2  | 3 |        |   |        |
| Remy_Canales | Junio | 6 | 15 | 8.1  | 3 | 0.1573 |   |        |
| Remy_Canales | Junio | 6 | 15 | 10.5 | 1 | 0.3467 |   |        |
| Remy_Canales | Junio | 6 | 15 | 8    | 3 | 0.1498 |   |        |
| Remy_Canales | Junio | 6 | 15 | 8    | 3 | 0.1169 |   |        |
| Remy_Canales | Junio | 6 | 15 | 8    | 3 | 0.1425 |   |        |
| Remy_Canales | Junio | 6 | 15 | 8    | 3 | 0.1058 |   |        |
| Remy_Canales | Junio | 6 | 15 | 8    | 1 | 0.1285 |   |        |
| Remy_Canales | Junio | 6 | 15 | 8    | 3 | 0.1132 |   |        |
| Remy_Canales | Junio | 6 | 15 | 5.5  | 3 | 0.0527 |   |        |
| Remy_Canales | Junio | 6 | 15 | 6.5  | 1 | 0.0794 |   |        |
| Remy_Canales | Junio | 6 | 15 | 6.5  | 3 | 0.0726 |   |        |
| Remy_Canales | Junio | 6 | 15 | 6.3  | 3 | 0.0693 |   |        |
| Remy_Canales | Junio | 6 | 15 | 6.5  | 3 | 0.0726 |   |        |
| Remy_Canales | Junio | 6 | 15 | 6.5  | 3 | 0.0796 |   |        |
| Remy_Canales | Junio | 6 | 15 | 6.5  | 3 | 0.0562 |   |        |
| Remy_Canales | Junio | 6 | 15 | 6.5  | 3 | 0.0791 |   |        |
| Remy_Canales | Junio | 6 | 15 | 6.5  | 3 | 0.0585 |   |        |
| Remy_Canales | Junio | 6 | 15 | 6.5  | 3 | 0.0667 |   |        |
| Remy_Canales | Junio | 6 | 15 | 7.8  | 1 | 0.1018 |   |        |
| Remy_Canales | Junio | 6 | 15 | 7.9  | 1 | 0.1227 |   |        |
| Remy_Canales | Junio | 6 | 15 | 7.7  | 1 | 0.0845 |   |        |
| Remy_Canales | Junio | 6 | 10 |      |   |        | 4 | 0.4378 |
| Remy_Canales | Junio | 6 | 10 | 7.5  | 1 | 0.1707 |   |        |
| Remy_Canales | Junio | 6 | 10 | 8    | 3 | 0.1471 |   |        |
| Remy_Canales | Junio | 6 | 10 | 5.5  | 3 | 0.0608 |   |        |
| Remy_Canales | Junio | 6 | 10 | 5.5  | 3 | 0.0592 |   |        |
| Remy_Canales | Junio | 6 | 5  |      |   |        | 7 | 2.0566 |
| Remy_Canales | Junio | 6 | 5  | 15   | 3 | 0.9241 |   |        |
| Remy_Canales | Junio | 6 | 5  | 10.5 | 3 | 0.4098 |   |        |
| Remy_Canales | Junio | 6 | 5  | 9    | 3 | 0.2055 |   |        |
| Remy_Canales | Junio | 6 | 5  | 7.5  | 3 | 0.1472 |   |        |
| Remy_Canales | Junio | 6 | 5  | 7.8  | 3 | 0.1575 |   |        |
| Remy_Canales | Junio | 6 | 5  | 7.2  | 3 | 0.124  |   |        |
| Remy_Canales | Junio | 6 | 5  | 6.5  | 3 | 0.0885 |   |        |
| Remy_Canales | Junio | 6 | 0  | 8.5  | 3 | 0.1986 | 1 | 0.1986 |
| Remy_Canales | Junio | 3 | 35 |      |   |        | 7 | 8.9308 |
| Remy_Canales | Junio | 3 | 35 | 21   | 2 | 2.9848 |   |        |
| Remy_Canales | Junio | 3 | 35 | 21   | 2 | 2.6245 |   |        |
| Remy_Canales | Junio | 3 | 35 | 15.5 | 3 | 1.1818 |   |        |
| Remy_Canales | Junio | 3 | 35 | 15   | 1 | 0.9104 |   |        |
| Remy_Canales | Junio | 3 | 35 | 12.1 | 3 | 0.5901 |   |        |
| Remy_Canales | Junio | 3 | 35 | 10   | 3 | 0.3446 |   |        |
| Remy_Canales | Junio | 3 | 35 | 10   | 3 | 0.2946 |   |        |
| Remy_Canales | Junio | 3 | 30 |      |   |        | 5 | 7.8145 |
| Remy_Canales | Junio | 3 | 30 | 21   | 1 | 2.7596 |   |        |
| Remy_Canales | Junio | 3 | 30 | 20   | 2 | 2.4893 |   |        |

|              |       |   |    |      |   |        |    |         |
|--------------|-------|---|----|------|---|--------|----|---------|
| Remy_Canales | Junio | 3 | 30 | 14   | 3 | 0.8043 |    |         |
| Remy_Canales | Junio | 3 | 30 | 15.1 | 3 | 0.9491 |    |         |
| Remy_Canales | Junio | 3 | 30 | 14.1 | 3 | 0.8122 |    |         |
| Remy_Canales | Junio | 3 | 25 |      |   |        | 32 | 25.0196 |
| Remy_Canales | Junio | 3 | 25 | 20   | 2 | 2.2719 |    |         |
| Remy_Canales | Junio | 3 | 25 | 19   | 2 | 2.3212 |    |         |
| Remy_Canales | Junio | 3 | 25 | 19.2 | 2 | 1.9721 |    |         |
| Remy_Canales | Junio | 3 | 25 | 16.5 | 2 | 1.3586 |    |         |
| Remy_Canales | Junio | 3 | 25 | 16.8 | 2 | 1.4154 |    |         |
| Remy_Canales | Junio | 3 | 25 | 16.1 | 2 | 1.3008 |    |         |
| Remy_Canales | Junio | 3 | 25 | 15   | 1 | 0.9779 |    |         |
| Remy_Canales | Junio | 3 | 25 | 14   | 1 | 0.8612 |    |         |
| Remy_Canales | Junio | 3 | 25 | 12.5 | 1 | 0.5481 |    |         |
| Remy_Canales | Junio | 3 | 25 | 14   | 1 | 0.7212 |    |         |
| Remy_Canales | Junio | 3 | 25 | 14   | 2 | 0.817  |    |         |
| Remy_Canales | Junio | 3 | 25 | 12   | 1 | 0.5059 |    |         |
| Remy_Canales | Junio | 3 | 25 | 11   | 1 |        |    |         |
| Remy_Canales | Junio | 3 | 25 | 12   | 1 |        |    |         |
| Remy_Canales | Junio | 3 | 25 | 15   | 3 |        |    |         |
| Remy_Canales | Junio | 3 | 25 | 13   | 1 |        |    |         |
| Remy_Canales | Junio | 3 | 25 | 12   | 1 |        |    |         |
| Remy_Canales | Junio | 3 | 25 | 12   | 1 | 0.4488 |    |         |
| Remy_Canales | Junio | 3 | 25 | 12   | 1 | 0.4293 |    |         |
| Remy_Canales | Junio | 3 | 25 | 12.3 | 1 | 0.48   |    |         |
| Remy_Canales | Junio | 3 | 25 | 12   | 1 | 0.387  |    |         |
| Remy_Canales | Junio | 3 | 25 | 12   | 1 | 0.3979 |    |         |
| Remy_Canales | Junio | 3 | 25 | 11.9 | 1 | 0.4776 |    |         |
| Remy_Canales | Junio | 3 | 25 | 11.7 | 1 | 0.3214 |    |         |
| Remy_Canales | Junio | 3 | 25 | 11.9 | 1 | 0.3672 |    |         |
| Remy_Canales | Junio | 3 | 25 | 11.5 | 1 | 0.3153 |    |         |
| Remy_Canales | Junio | 3 | 25 | 12.1 | 1 | 0.5142 |    |         |
| Remy_Canales | Junio | 3 | 25 | 11.5 | 1 | 0.3949 |    |         |
| Remy_Canales | Junio | 3 | 25 | 11.2 | 1 | 0.3716 |    |         |
| Remy_Canales | Junio | 3 | 25 | 11.2 | 1 | 0.3672 |    |         |
| Remy_Canales | Junio | 3 | 25 | 11.5 | 1 | 0.4785 |    |         |
| Remy_Canales | Junio | 3 | 25 | 11.1 | 1 | 0.3492 |    |         |
| Remy_Canales | Junio | 3 | 20 |      |   |        | 58 | 22.9112 |
| Remy_Canales | Junio | 3 | 20 | 15.3 | 1 | 0.9458 |    |         |
| Remy_Canales | Junio | 3 | 20 | 15   | 3 | 0.9644 |    |         |
| Remy_Canales | Junio | 3 | 20 | 15   | 2 | 1.0198 |    |         |
| Remy_Canales | Junio | 3 | 20 | 15   | 3 | 0.9941 |    |         |
| Remy_Canales | Junio | 3 | 20 | 12.8 | 1 | 0.5536 |    |         |
| Remy_Canales | Junio | 3 | 20 | 12.8 | 1 | 0.4874 |    |         |
| Remy_Canales | Junio | 3 | 20 | 12.7 | 1 | 0.4731 |    |         |
| Remy_Canales | Junio | 3 | 20 | 12.8 | 1 | 0.3735 |    |         |
| Remy_Canales | Junio | 3 | 20 | 12.7 | 1 | 0.3611 |    |         |
| Remy_Canales | Junio | 3 | 20 | 11   | 3 | 0.3794 |    |         |
| Remy_Canales | Junio | 3 | 20 | 11   | 1 |        |    |         |
| Remy_Canales | Junio | 3 | 20 | 11.3 | 1 |        |    |         |
| Remy_Canales | Junio | 3 | 20 | 11.3 | 1 |        |    |         |
| Remy_Canales | Junio | 3 | 20 | 11   | 1 |        |    |         |
| Remy_Canales | Junio | 3 | 20 | 11.3 | 1 |        |    |         |
| Remy_Canales | Junio | 3 | 20 | 11   | 1 | 0.3452 |    |         |
| Remy_Canales | Junio | 3 | 20 | 12.1 | 1 | 0.4569 |    |         |
| Remy_Canales | Junio | 3 | 20 | 12.1 | 1 | 0.4193 |    |         |
| Remy_Canales | Junio | 3 | 20 | 12   | 1 | 0.4021 |    |         |
| Remy_Canales | Junio | 3 | 20 | 12.5 | 1 | 0.4659 |    |         |
| Remy_Canales | Junio | 3 | 20 | 11.5 | 1 |        |    |         |
| Remy_Canales | Junio | 3 | 20 | 11   | 1 |        |    |         |
| Remy_Canales | Junio | 3 | 20 | 11   | 1 |        |    |         |
| Remy_Canales | Junio | 3 | 20 | 11.2 | 1 |        |    |         |
| Remy_Canales | Junio | 3 | 20 | 11   | 1 |        |    |         |
| Remy_Canales | Junio | 3 | 20 | 10.1 | 1 | 0.316  |    |         |
| Remy_Canales | Junio | 3 | 20 | 10.1 | 1 | 0.2743 |    |         |
| Remy_Canales | Junio | 3 | 20 | 12   | 1 | 0.4141 |    |         |
| Remy_Canales | Junio | 3 | 20 | 11   | 1 | 0.3776 |    |         |
| Remy_Canales | Junio | 3 | 20 | 11   | 1 | 0.4254 |    |         |
| Remy_Canales | Junio | 3 | 20 | 10.5 | 1 |        |    |         |
| Remy_Canales | Junio | 3 | 20 | 11.2 | 1 |        |    |         |
| Remy_Canales | Junio | 3 | 20 | 10.1 | 1 |        |    |         |
| Remy_Canales | Junio | 3 | 20 | 11   | 1 |        |    |         |



|              |       |   |    |      |   |        |    |         |
|--------------|-------|---|----|------|---|--------|----|---------|
| Remy_Canales | Junio | 3 | 20 | 9.8  | 1 |        |    |         |
| Remy_Canales | Junio | 3 | 20 | 9.1  | 3 | 0.1902 |    |         |
| Remy_Canales | Junio | 3 | 20 | 11   | 1 | 0.3147 |    |         |
| Remy_Canales | Junio | 3 | 20 | 11   | 1 | 0.3117 |    |         |
| Remy_Canales | Junio | 3 | 20 | 10.1 | 1 | 0.2545 |    |         |
| Remy_Canales | Junio | 3 | 20 | 11   | 1 | 0.3137 |    |         |
| Remy_Canales | Junio | 3 | 20 | 10.3 | 1 |        |    |         |
| Remy_Canales | Junio | 3 | 20 | 9.1  | 1 |        |    |         |
| Remy_Canales | Junio | 3 | 20 | 10.8 | 1 |        |    |         |
| Remy_Canales | Junio | 3 | 20 | 9.9  | 3 |        |    |         |
| Remy_Canales | Junio | 3 | 20 | 10.3 | 3 |        |    |         |
| Remy_Canales | Junio | 3 | 20 | 12   | 1 | 0.3992 |    |         |
| Remy_Canales | Junio | 3 | 20 | 12   | 1 | 0.3827 |    |         |
| Remy_Canales | Junio | 3 | 20 | 11   | 1 | 0.3102 |    |         |
| Remy_Canales | Junio | 3 | 20 | 11   | 1 | 0.3194 |    |         |
| Remy_Canales | Junio | 3 | 20 | 11   | 1 | 0.2571 |    |         |
| Remy_Canales | Junio | 3 | 20 | 8.5  | 3 |        |    |         |
| Remy_Canales | Junio | 3 | 20 | 9    | 3 |        |    |         |
| Remy_Canales | Junio | 3 | 20 | 8.5  | 3 |        |    |         |
| Remy_Canales | Junio | 3 | 20 | 8.6  | 3 |        |    |         |
| Remy_Canales | Junio | 3 | 20 | 8.5  | 3 | 0.1746 |    |         |
| Remy_Canales | Junio | 3 | 20 | 8.9  | 3 | 0.1606 |    |         |
| Remy_Canales | Junio | 3 | 20 | 8.9  | 3 | 0.1936 |    |         |
| Remy_Canales | Junio | 3 | 20 | 8.3  | 1 | 0.1318 |    |         |
| Remy_Canales | Junio | 3 | 15 |      |   |        | 68 | 20.5368 |
| Remy_Canales | Junio | 3 | 15 | 16.5 | 2 | 1.3336 |    |         |
| Remy_Canales | Junio | 3 | 15 | 15.5 | 2 | 1.0884 |    |         |
| Remy_Canales | Junio | 3 | 15 | 15   | 1 | 1.0882 |    |         |
| Remy_Canales | Junio | 3 | 15 | 14   | 3 | 0.8229 |    |         |
| Remy_Canales | Junio | 3 | 15 | 13   | 3 | 0.7961 |    |         |
| Remy_Canales | Junio | 3 | 15 | 13   | 1 |        |    |         |
| Remy_Canales | Junio | 3 | 15 | 12.5 | 1 |        |    |         |
| Remy_Canales | Junio | 3 | 15 | 11.5 | 1 |        |    |         |
| Remy_Canales | Junio | 3 | 15 | 11   | 1 |        |    |         |
| Remy_Canales | Junio | 3 | 15 | 11.8 | 1 |        |    |         |
| Remy_Canales | Junio | 3 | 15 | 11.5 | 3 | 0.5202 |    |         |
| Remy_Canales | Junio | 3 | 15 | 10.5 | 1 | 0.3765 |    |         |
| Remy_Canales | Junio | 3 | 15 | 10.5 | 1 | 0.4077 |    |         |
| Remy_Canales | Junio | 3 | 15 | 10.5 | 1 | 0.3513 |    |         |
| Remy_Canales | Junio | 3 | 15 | 10.5 | 1 | 0.3377 |    |         |
| Remy_Canales | Junio | 3 | 15 | 10   | 1 | 0.2876 |    |         |
| Remy_Canales | Junio | 3 | 15 | 10.5 | 1 | 0.3533 |    |         |
| Remy_Canales | Junio | 3 | 15 | 10   | 1 | 0.3646 |    |         |
| Remy_Canales | Junio | 3 | 15 | 10   | 1 | 0.3929 |    |         |
| Remy_Canales | Junio | 3 | 15 | 10   | 1 | 0.3233 |    |         |
| Remy_Canales | Junio | 3 | 15 | 9.8  | 1 | 0.2867 |    |         |
| Remy_Canales | Junio | 3 | 15 | 9.5  | 1 | 0.2569 |    |         |
| Remy_Canales | Junio | 3 | 15 | 8.5  | 3 |        |    |         |
| Remy_Canales | Junio | 3 | 15 | 9    | 1 |        |    |         |
| Remy_Canales | Junio | 3 | 15 | 9    | 3 |        |    |         |
| Remy_Canales | Junio | 3 | 15 | 9    | 3 |        |    |         |
| Remy_Canales | Junio | 3 | 15 | 8.8  | 3 | 0.2174 |    |         |
| Remy_Canales | Junio | 3 | 15 | 8.9  | 3 | 0.2063 |    |         |
| Remy_Canales | Junio | 3 | 15 | 8.8  | 3 | 0.2073 |    |         |
| Remy_Canales | Junio | 3 | 15 | 8.8  | 1 | 0.2128 |    |         |
| Remy_Canales | Junio | 3 | 15 | 8.9  | 3 | 0.2043 |    |         |
| Remy_Canales | Junio | 3 | 15 | 8.5  | 3 |        |    |         |
| Remy_Canales | Junio | 3 | 15 | 8.6  | 3 |        |    |         |
| Remy_Canales | Junio | 3 | 15 | 8.5  | 3 |        |    |         |
| Remy_Canales | Junio | 3 | 15 | 8    | 3 |        |    |         |
| Remy_Canales | Junio | 3 | 15 | 8    | 3 |        |    |         |
| Remy_Canales | Junio | 3 | 15 | 8.9  | 3 | 0.2121 |    |         |
| Remy_Canales | Junio | 3 | 15 | 8.5  | 3 | 0.1707 |    |         |
| Remy_Canales | Junio | 3 | 15 | 8.5  | 3 | 0.1863 |    |         |
| Remy_Canales | Junio | 3 | 15 | 8.7  | 3 | 0.1876 |    |         |
| Remy_Canales | Junio | 3 | 15 | 8.9  | 1 | 0.1889 |    |         |
| Remy_Canales | Junio | 3 | 15 | 8.7  | 1 |        |    |         |
| Remy_Canales | Junio | 3 | 15 | 8.2  | 3 |        |    |         |
| Remy_Canales | Junio | 3 | 15 | 8.2  | 3 |        |    |         |
| Remy_Canales | Junio | 3 | 15 | 8    | 3 |        |    |         |

|              |       |   |    |      |   |        |    |        |
|--------------|-------|---|----|------|---|--------|----|--------|
| Remy_Canales | Junio | 3 | 15 | 8    | 3 |        |    |        |
| Remy_Canales | Junio | 3 | 15 | 8    | 1 |        |    |        |
| Remy_Canales | Junio | 3 | 15 | 9.5  | 3 | 0.188  |    |        |
| Remy_Canales | Junio | 3 | 15 | 7    | 1 | 0.1114 |    |        |
| Remy_Canales | Junio | 3 | 15 | 7.1  | 3 | 0.1472 |    |        |
| Remy_Canales | Junio | 3 | 15 | 7.1  | 1 | 0.1443 |    |        |
| Remy_Canales | Junio | 3 | 15 | 7    | 1 | 0.1198 |    |        |
| Remy_Canales | Junio | 3 | 15 | 8.5  | 1 |        |    |        |
| Remy_Canales | Junio | 3 | 15 | 9    | 3 |        |    |        |
| Remy_Canales | Junio | 3 | 15 | 7.9  | 3 |        |    |        |
| Remy_Canales | Junio | 3 | 15 | 7.1  | 3 |        |    |        |
| Remy_Canales | Junio | 3 | 15 | 7.1  | 3 |        |    |        |
| Remy_Canales | Junio | 3 | 15 | 7.3  | 1 |        |    |        |
| Remy_Canales | Junio | 3 | 15 | 7    | 1 |        |    |        |
| Remy_Canales | Junio | 3 | 15 | 6.2  | 1 | 0.0876 |    |        |
| Remy_Canales | Junio | 3 | 15 | 6.2  | 1 | 0.092  |    |        |
| Remy_Canales | Junio | 3 | 15 | 6.2  | 3 | 0.0828 |    |        |
| Remy_Canales | Junio | 3 | 15 | 6.4  | 1 | 0.0938 |    |        |
| Remy_Canales | Junio | 3 | 15 | 6.1  | 3 | 0.0723 |    |        |
| Remy_Canales | Junio | 3 | 15 | 6.1  | 3 | 0.0721 |    |        |
| Remy_Canales | Junio | 3 | 15 | 6.1  | 3 | 0.0691 |    |        |
| Remy_Canales | Junio | 3 | 15 | 6    | 3 | 0.0754 |    |        |
| Remy_Canales | Junio | 3 | 10 | 12.5 | 3 | 0.4311 | 1  | 0.4311 |
| Remy_Canales | Junio | 3 | 5  |      |   |        | 6  | 1.0809 |
| Remy_Canales | Junio | 3 | 5  | 11.1 | 1 | 0.3794 |    |        |
| Remy_Canales | Junio | 3 | 5  | 10   | 3 | 0.2485 |    |        |
| Remy_Canales | Junio | 3 | 5  | 8    | 3 | 0.152  |    |        |
| Remy_Canales | Junio | 3 | 5  | 8.1  | 1 | 0.1318 |    |        |
| Remy_Canales | Junio | 3 | 5  | 6.5  | 1 | 0.0874 |    |        |
| Remy_Canales | Junio | 3 | 5  | 6.5  | 3 | 0.0818 |    |        |
| Remy_Canales | Junio | 3 | 0  |      |   |        | 87 | 10.36  |
| Remy_Canales | Junio | 3 | 0  | 14.8 | 3 | 0.7042 |    |        |
| Remy_Canales | Junio | 3 | 0  | 12.5 | 3 | 0.4866 |    |        |
| Remy_Canales | Junio | 3 | 0  | 12.3 | 1 | 0.3582 |    |        |
| Remy_Canales | Junio | 3 | 0  | 11   | 1 | 0.2907 |    |        |
| Remy_Canales | Junio | 3 | 0  | 9.5  | 3 | 0.173  |    |        |
| Remy_Canales | Junio | 3 | 0  | 9    | 3 | 0.156  |    |        |
| Remy_Canales | Junio | 3 | 0  | 8.5  | 3 | 0.158  |    |        |
| Remy_Canales | Junio | 3 | 0  | 8.6  | 3 | 0.1546 |    |        |
| Remy_Canales | Junio | 3 | 0  | 8.5  | 3 | 0.1704 |    |        |
| Remy_Canales | Junio | 3 | 0  | 8.7  | 3 | 0.1789 |    |        |
| Remy_Canales | Junio | 3 | 0  | 8.5  | 3 | 0.1711 |    |        |
| Remy_Canales | Junio | 3 | 0  | 8.1  | 3 | 0.1429 |    |        |
| Remy_Canales | Junio | 3 | 0  | 8.2  | 1 | 0.1577 |    |        |
| Remy_Canales | Junio | 3 | 0  | 8.1  | 3 | 0.1426 |    |        |
| Remy_Canales | Junio | 3 | 0  | 8.1  | 3 | 0.1387 |    |        |
| Remy_Canales | Junio | 3 | 0  | 8.2  | 3 | 0.1594 |    |        |
| Remy_Canales | Junio | 3 | 0  | 8.2  | 3 | 0.1732 |    |        |
| Remy_Canales | Junio | 3 | 0  | 9    | 1 | 0.1558 |    |        |
| Remy_Canales | Junio | 3 | 0  | 7.5  | 3 | 0.1391 |    |        |
| Remy_Canales | Junio | 3 | 0  | 8    | 3 | 0.1569 |    |        |
| Remy_Canales | Junio | 3 | 0  | 9.1  | 1 | 0.1802 |    |        |
| Remy_Canales | Junio | 3 | 0  | 8.5  | 3 | 0.1405 |    |        |
| Remy_Canales | Junio | 3 | 0  | 8.9  | 3 | 0.1638 |    |        |
| Remy_Canales | Junio | 3 | 0  | 7.5  | 3 |        |    |        |
| Remy_Canales | Junio | 3 | 0  | 7.5  | 3 |        |    |        |
| Remy_Canales | Junio | 3 | 0  | 7.5  | 3 |        |    |        |
| Remy_Canales | Junio | 3 | 0  | 7.8  | 3 |        |    |        |
| Remy_Canales | Junio | 3 | 0  | 7.9  | 3 |        |    |        |
| Remy_Canales | Junio | 3 | 0  | 7    | 3 |        |    |        |
| Remy_Canales | Junio | 3 | 0  | 7    | 1 |        |    |        |
| Remy_Canales | Junio | 3 | 0  | 7    | 1 |        |    |        |
| Remy_Canales | Junio | 3 | 0  | 7    | 3 |        |    |        |
| Remy_Canales | Junio | 3 | 0  | 7    | 3 |        |    |        |
| Remy_Canales | Junio | 3 | 0  | 6.5  | 3 |        |    |        |
| Remy_Canales | Junio | 3 | 0  | 7.5  | 3 |        |    |        |
| Remy_Canales | Junio | 3 | 0  | 8    | 3 |        |    |        |
| Remy_Canales | Junio | 3 | 0  | 6.8  | 1 |        |    |        |
| Remy_Canales | Junio | 3 | 0  | 7.3  | 1 |        |    |        |
| Remy_Canales | Junio | 3 | 0  | 6.8  | 3 |        |    |        |
| Remy_Canales | Junio | 3 | 0  | 6.9  | 3 |        |    |        |

|              |       |   |   |     |   |        |  |
|--------------|-------|---|---|-----|---|--------|--|
| Remy_Canales | Junio | 3 | 0 | 7   | 3 |        |  |
| Remy_Canales | Junio | 3 | 0 | 7   | 3 |        |  |
| Remy_Canales | Junio | 3 | 0 | 7   | 3 |        |  |
| Remy_Canales | Junio | 3 | 0 | 6.5 | 3 |        |  |
| Remy_Canales | Junio | 3 | 0 | 6.3 | 3 |        |  |
| Remy_Canales | Junio | 3 | 0 | 6.4 | 3 |        |  |
| Remy_Canales | Junio | 3 | 0 | 6.5 | 3 |        |  |
| Remy_Canales | Junio | 3 | 0 | 6.6 | 3 | 0.0619 |  |
| Remy_Canales | Junio | 3 | 0 | 6.5 | 3 | 0.07   |  |
| Remy_Canales | Junio | 3 | 0 | 6.5 | 3 | 0.0603 |  |
| Remy_Canales | Junio | 3 | 0 | 6.5 | 3 | 0.076  |  |
| Remy_Canales | Junio | 3 | 0 | 6.1 | 3 | 0.0636 |  |
| Remy_Canales | Junio | 3 | 0 | 6.1 | 3 | 0.0604 |  |
| Remy_Canales | Junio | 3 | 0 | 6   | 3 | 0.049  |  |
| Remy_Canales | Junio | 3 | 0 | 6   | 3 | 0.0603 |  |
| Remy_Canales | Junio | 3 | 0 | 6.2 | 3 | 0.0792 |  |
| Remy_Canales | Junio | 3 | 0 | 6   | 3 | 0.0684 |  |
| Remy_Canales | Junio | 3 | 0 | 6   | 3 | 0.0665 |  |
| Remy_Canales | Junio | 3 | 0 | 6.2 | 3 | 0.0655 |  |
| Remy_Canales | Junio | 3 | 0 | 6.3 | 3 | 0.0613 |  |
| Remy_Canales | Junio | 3 | 0 | 6.2 | 3 | 0.0615 |  |
| Remy_Canales | Junio | 3 | 0 | 6.1 | 3 | 0.0522 |  |
| Remy_Canales | Junio | 3 | 0 | 6   | 3 | 0.0681 |  |
| Remy_Canales | Junio | 3 | 0 | 6   | 3 | 0.053  |  |
| Remy_Canales | Junio | 3 | 0 | 5.5 | 3 | 0.0583 |  |
| Remy_Canales | Junio | 3 | 0 | 5.5 | 3 | 0.0572 |  |
| Remy_Canales | Junio | 3 | 0 | 5.5 | 3 | 0.0617 |  |
| Remy_Canales | Junio | 3 | 0 | 5.6 | 3 | 0.0521 |  |
| Remy_Canales | Junio | 3 | 0 | 5.5 | 3 | 0.0451 |  |
| Remy_Canales | Junio | 3 | 0 | 5.8 | 3 | 0.0505 |  |
| Remy_Canales | Junio | 3 | 0 | 5.8 | 3 | 0.0305 |  |
| Remy_Canales | Junio | 3 | 0 | 6.1 | 3 | 0.0538 |  |
| Remy_Canales | Junio | 3 | 0 | 6   | 3 | 0.0464 |  |
| Remy_Canales | Junio | 3 | 0 | 5.5 | 3 | 0.0366 |  |
| Remy_Canales | Junio | 3 | 0 | 7   | 3 | 0.064  |  |
| Remy_Canales | Junio | 3 | 0 | 6   | 3 | 0.0552 |  |
| Remy_Canales | Junio | 3 | 0 | 5.8 | 3 | 0.0402 |  |
| Remy_Canales | Junio | 3 | 0 | 5.8 | 3 | 0.045  |  |
| Remy_Canales | Junio | 3 | 0 | 5.8 | 3 | 0.0397 |  |
| Remy_Canales | Junio | 3 | 0 | 5.8 | 3 | 0.0446 |  |
| Remy_Canales | Junio | 3 | 0 | 5.5 | 3 | 0.0315 |  |
| Remy_Canales | Junio | 3 | 0 | 5.8 | 3 | 0.0312 |  |
| Remy_Canales | Junio | 3 | 0 | 5.5 | 3 | 0.0284 |  |
| Remy_Canales | Junio | 3 | 0 | 5.5 | 3 | 0.0222 |  |
| Remy_Canales | Junio | 3 | 0 | 5.5 | 3 | 0.0232 |  |
| Remy_Canales | Junio | 3 | 0 | 3.9 | 4 | 0.0045 |  |
| Remy_Canales | Junio | 3 | 0 | 6.5 | 3 | 0.0531 |  |

La estructura poblacional se basará en el análisis de datos de frecuencias de tallas de los individuos obtenidos durante la evaluación. Para cada individuo de *E. analoga* se registrará los datos de:

- Longitud del cefalotórax (LC) (mm), desde el rostrum hasta la parte distal del caparazón.

La identificación del sexo se clasificó en cuatro categorías:

1. hembras (presencia de pleópodos)
2. Hembras ovígeras (huevos en el abdomen)
3. Machos (hemipene y ausencia de pleópodos)
4. Reclutas (ausencia de caracteres sexuales,  $LC \leq 4\text{mm}$ ).

- Biomasa (peso húmedo, precisión 0,0001 g), considerando la cantidad de individuos se optará por extraer una muestra al azar de 10 individuos para el registro de la biomasa.

**1. hembras (presencia de pleópodos)**



**2. Hembras ovígeras (huevos en el abdomen)**



**3. Machos (hemipene y ausencia de pleópodos)**

sin pleopodos

**4. Reclutas (ausencia de caracteres sexuales, LC ≤ 4mm).**



**REPORTE FINAL DE POBLACIONAL DE *Emerita analoga* N° POB003-2019-OEFA/DEAM EN LA EVALUACIÓN AMBIENTAL DE LA BAHÍA DE CHANCAY**

|                    |          |          |  |
|--------------------|----------|----------|--|
| Tipo de Evaluación | Regular  | <b>x</b> | Tercer monitoreo de la calidad de agua de mar, agua residual, sedimento y comunidades hidrobiológicas en el ámbito de influencia de la actividad industrial pesquera y efluentes domésticos en la bahía de Chancay, distrito Chancay, provincia Huaral, departamento Lima. |
|                    | Especial |          |  |
|                    | Otro     |          |  |

**DATOS DEL ADMINISTRADO**

|                               |                               |
|-------------------------------|-------------------------------|
| Razón social del administrado | No aplica                     |
| Área de operación o proyecto  | Ámbito de la bahía de Chancay |
| Distrito                      | Chancay                       |
| Provincia                     | Huaral                        |
| Departamento                  | Lima                          |

**1. DATOS DEL MONITOREO**

|                         |                                  |
|-------------------------|----------------------------------|
| Fecha inicio (dd-mm-aa) | 19-07-19                         |
| Fecha fin (dd-mm-aa)    | 22-07-19                         |
| Equipo Técnico          | Remy Heriberto Canales Ortiz (*) |
|                         | Carlos Fernando Gutiérrez Rojas  |
|                         | Julio Andrés Monzón Anticona     |
|                         | Luis Ángel Aguirre Méndez        |

(\*) Responsable del equipo evaluador

**Puntos de hidrobiología**
**Poblacional de *Emerita analoga***

| N.º | Código OEFA | Coordenadas UTM WGS84 – zona 18L |           | Altitud (m s. n. m.) | Descripción   |
|-----|-------------|----------------------------------|-----------|----------------------|---|
|     |             | Este (m)                         | Norte (m) |                      |   |
| 1   | PLAYA 1     | 252184                           | 8717164   | 0                    | Punto ubicado en el ambiente intermareal en la playa Cascajo a 130m al noroeste del punto de vertimiento V-1, y al norte del humedal Santa Rosa (AA HH: Peralvillo) |
| 2   | PLAYA 2     | 251938                           | 8717401   | 0                    | Punto ubicado en el ambiente intermareal en la playa Cascajo, a 300 m al noroeste del punto PLAYA 1   |
| 3   | PLAYA 5     | 252397                           | 8718872   | 0                    | Punto ubicado en el ambiente intermareal, a 120 m al norte del punto de vertimiento V-2   |
| 4   | PLAYA 4     | 252304                           | 8718579   | 0                    | Punto ubicado en el ambiente intermareal, a 60 m al norte del muelle antiguo de Chancay y frente a las instalaciones de la empresa pesquera Caral                   |
| 5   | PLAYA 3     | 252094                           | 8718313   | 0                    | Punto ubicado en el ambiente intermareal a 65 m al noroeste del punto de vertimiento V-3 y de las instalaciones de FONDEPES   |
| 6   | PLAYA 6     | 252363                           | 8719210   | 0                    | Punto ubicado en el ambiente intermareal, a 330 m al norte del punto PLAYA 5.   |
| 8   | PLAYA 8     | 251674                           | 8721287   | 0                    | Punto ubicado en el ambiente intermareal en la zona norte de Chancay a 50 m al sur del punto de vertimiento V-5 y a 150 m del punto PLAYA-9.                        |
| 9   | PLAYA 9     | 251576                           | 8721407   | 0                    | Punto ubicado en el ambiente intermareal, a 150 m al norte del punto PLAYA 8.   |

## Método de muestreo

"Para el desarrollo del registro y procesamiento de datos se consideró los estudios de Brazeiro (2005) y Osorio *et al.*, (1967).

En el área de muestreo, se estableció un transecto perpendicular a la playa para establecer la distribución espacial de la abundancia de *Emerita analoga*. El transecto estuvo conformado por 7 puntos de muestreo, colectando las muestras biológicas cada 5 metros empleando un corer muestreador (Área = 0,025 m<sup>2</sup>). El material colectado fue lavado con una bolsa de 1 mm de apertura de malla, y los organismos retenidos fueron conservados en alcohol al 96°.

La estructura poblacional se basó en el análisis de datos de frecuencias de tallas de los individuos obtenidos durante la evaluación. Para cada individuo de *E. analoga* se registró los datos de:

- Longitud del cefalotórax (LC) (mm), desde el rostrum hasta la parte distal del caparazón.
- La identificación del sexo se clasificó en cuatro categorías: 1. hembras (presencia de pleópodos); 2. Hembras ovígeras (huevos en el abdomen); 3. Machos (hemipene y ausencia de pleópodos); y 4. Reclutas (ausencia de caracteres sexuales, LC ≤ 4mm).
- Biomasa (peso húmedo, precisión 0,0001 g), considerando la cantidad de individuos se optará por extraer una muestra al azar de 10 individuos para el registro de la biomasa.

## 2. RESULTADOS

### Resultados del análisis de muestras de poblacional *Emerita analoga*

A continuación se presentan los resultados del análisis de muestras obtenidas en el ambiente intermareal, conformado por 56 muestras de macrobentos marino (playas) correspondientes a 8 puntos de monitoreo.

Los resultados se encuentran adjuntos en formato Excel.



PERÚ

Ministerio  
del Ambiente

Organismo de Evaluación y  
Fiscalización Ambiental - OEFA

Dirección de Evaluación

“Año de la lucha contra la corrupción e impunidad”

### 3. ANEXOS

|                             | Si | No |
|-----------------------------|----|----|
| Copia de Cadena de Custodia | x  |    |

### FECHA

15/10/19

**Remy Heriberto Canales Ortiz**  
Tercero Evaluador



**RESULTADOS DEL ANÁLISIS DE LA ESTRUCTURA POBLACIONAL DE Emerita analoga N° POB003-2019-OEFA/DEAM**

|                                       |   |                    |                        |            |                |           |               |               |
|---------------------------------------|---|--------------------|------------------------|------------|----------------|-----------|---------------|---------------|
| <b>PROYECTO:</b>                      | <b>Monitoreo de calidad de agua, sedimento y comunidades hidrobiológicas en el ámbito de las actividades industriales pesqueras en la bahía de Chancay, distrito Chancay, provincia Huaral, departamento Lima</b> |                    |                        |            |                |           |               |               |
| <b>SOLICITANTE</b>                    | <b>Subdirección Técnica Científica / Dirección de Evaluación Ambiental / Organismo de Evaluación y Fiscalización Ambiental</b>  |                    |                        |            |                |           |               |               |
| <b>Número de TD</b>                   | <b>2078-2019</b>  |                    |                        |            |                |           |               |               |
| <b>Muestreador y área de muestreo</b> | <b>corer Penchazadeh - 0,025 m2</b>   |                    |                        |            |                |           |               |               |
| <b>Fecha de Reporte</b>               | <b>15/10/2019</b>   |                    |                        |            |                |           |               |               |
| <b>Número de muestras</b>             | <b>56</b>   |                    |                        |            |                |           |               |               |
| <b>Analista</b>                       | <b>Ejecución</b>  | <b>PM (playas)</b> | <b>rel intermareal</b> | <b>LC,</b> | <b>Cat_ Sx</b> | <b>Wi</b> | <b>AbuTot</b> | <b>Wtotal</b> |
| Anali Jimenez                         | Julio   | 1                  | 0                      | 0          | 0              | 0         | 0             | 0             |
| Anali Jimenez                         | Julio   | 1                  | 5                      | 12         | 3              | 0.239     | 1             | 0.239         |
| Anali Jimenez                         | Julio   | 1                  | 10                     | 0          | 0              | 0         | 0             | 0             |
| Anali Jimenez                         | Julio   | 1                  | 15                     |            |                |           | 3             | 1.193         |
| Anali Jimenez                         | Julio   | 1                  | 15                     | 7.5        | 3              | 0.058     |               |               |
| Anali Jimenez                         | Julio   | 1                  | 15                     | 13.5       | 3              | 0.506     |               |               |
| Anali Jimenez                         | Julio   | 1                  | 15                     | 14         | 3              | 0.629     |               |               |
| Anali Jimenez                         | Julio   | 1                  | 20                     |            |                |           | 5             | 3.587         |
| Anali Jimenez                         | Julio   | 1                  | 20                     | 14         | 3              | 0.637     |               |               |
| Anali Jimenez                         | Julio   | 1                  | 20                     | 15.5       | 3              | 0.852     |               |               |
| Anali Jimenez                         | Julio   | 1                  | 20                     | 13.5       | 3              | 0.518     |               |               |
| Anali Jimenez                         | Julio   | 1                  | 20                     | 15         | 3              | 0.676     |               |               |
| Anali Jimenez                         | Julio   | 1                  | 20                     | 16         | 3              | 0.904     |               |               |
| Anali Jimenez                         | Julio   | 1                  | 25                     |            |                |           | 3             | 1.313         |
| Anali Jimenez                         | Julio   | 1                  | 25                     | 10         | 3              | 0.232     |               |               |
| Anali Jimenez                         | Julio   | 1                  | 25                     | 11.5       | 3              | 0.363     |               |               |
| Anali Jimenez                         | Julio   | 1                  | 25                     | 15         | 3              | 0.718     |               |               |
| Anali Jimenez                         | Julio   | 1                  | 30                     | 0          | 0              | 0         | 0             | 0             |
| Anali Jimenez                         | Julio   | 2                  | 0                      |            |                |           | 2             | 1.276         |
| Anali Jimenez                         | Julio   | 2                  | 0                      | 16         | 3              | 0.684     |               |               |
| Anali Jimenez                         | Julio   | 2                  | 0                      | 14.5       | 3              | 0.592     |               |               |
| Anali Jimenez                         | Julio   | 2                  | 5                      |            |                |           | 3             | 1.712         |
| Anali Jimenez                         | Julio   | 2                  | 5                      | 14.5       | 3              | 0.57      |               |               |
| Anali Jimenez                         | Julio   | 2                  | 5                      | 14         | 3              | 0.579     |               |               |
| Anali Jimenez                         | Julio   | 2                  | 5                      | 15         | 3              | 0.563     |               |               |
| Anali Jimenez                         | Julio   | 2                  | 10                     |            |                | 0         | 0             | 0             |
| Anali Jimenez                         | Julio   | 2                  | 15                     |            |                |           | 4             | 6.171         |
| Anali Jimenez                         | Julio   | 2                  | 15                     | 28.5       | 1              | 2.998     |               |               |
| Anali Jimenez                         | Julio   | 2                  | 15                     | 24.5       | 1              | 2.009     |               |               |
| Anali Jimenez                         | Julio   | 2                  | 15                     | 15         | 3              | 0.605     |               |               |
| Anali Jimenez                         | Julio   | 2                  | 15                     | 14         | 3              | 0.559     |               |               |
| Anali Jimenez                         | Julio   | 2                  | 20                     |            |                |           | 5             | 3.186         |
| Anali Jimenez                         | Julio   | 2                  | 20                     | 15.5       | 3              | 0.632     |               |               |
| Anali Jimenez                         | Julio   | 2                  | 20                     | 14.5       | 3              | 0.624     |               |               |
| Anali Jimenez                         | Julio   | 2                  | 20                     | 15         | 3              | 0.567     |               |               |
| Anali Jimenez                         | Julio   | 2                  | 20                     | 15         | 3              | 0.712     |               |               |
| Anali Jimenez                         | Julio   | 2                  | 20                     | 15.5       | 3              | 0.651     |               |               |
| Anali Jimenez                         | Julio   | 2                  | 25                     |            |                |           | 9             | 8.917         |
| Anali Jimenez                         | Julio   | 2                  | 25                     | 24.5       | 2              | 2.376     |               |               |
| Anali Jimenez                         | Julio   | 2                  | 25                     | 22.5       | 2              | 1.861     |               |               |
| Anali Jimenez                         | Julio   | 2                  | 25                     | 15         | 3              | 0.86      |               |               |
| Anali Jimenez                         | Julio   | 2                  | 25                     | 14.5       | 3              | 0.699     |               |               |
| Anali Jimenez                         | Julio   | 2                  | 25                     | 14.5       | 3              | 0.535     |               |               |
| Anali Jimenez                         | Julio   | 2                  | 25                     | 14         | 3              | 0.581     |               |               |
| Anali Jimenez                         | Julio   | 2                  | 25                     | 13         | 3              | 0.396     |               |               |
| Anali Jimenez                         | Julio   | 2                  | 25                     | 14.6       | 3              | 0.554     |               |               |
| Anali Jimenez                         | Julio   | 2                  | 25                     | 14         | 3              | 1.055     |               |               |
| Anali Jimenez                         | Julio   | 2                  | 30                     |            |                |           | 3             | 1.477         |
| Anali Jimenez                         | Julio   | 2                  | 30                     | 12         | 3              | 0.353     |               |               |
| Anali Jimenez                         | Julio   | 2                  | 30                     | 14.5       | 3              | 0.529     |               |               |
| Anali Jimenez                         | Julio   | 2                  | 30                     | 14.5       | 3              | 0.595     |               |               |
| Anali Jimenez                         | Julio   | 8                  | 0                      |            |                |           | 10            | 0.171         |
| Anali Jimenez                         | Julio   | 8                  | 0                      | 3          | 4              | 0.001     |               |               |
| Anali Jimenez                         | Julio   | 8                  | 0                      | 3.5        | 3              | 0.008     |               |               |
| Anali Jimenez                         | Julio   | 8                  | 0                      | 3.5        | 3              | 0.012     |               |               |
| Anali Jimenez                         | Julio   | 8                  | 0                      | 5.5        | 3              | 0.037     |               |               |
| Anali Jimenez                         | Julio   | 8                  | 0                      | 5          | 3              | 0.039     |               |               |

|               |       |   |    |     |   |        |    |        |
|---------------|-------|---|----|-----|---|--------|----|--------|
| Anali Jimenez | Julio | 8 | 0  | 3.5 | 4 | 0.011  |    |        |
| Anali Jimenez | Julio | 8 | 0  | 3.5 | 4 | 0.008  |    |        |
| Anali Jimenez | Julio | 8 | 0  | 4.5 | 3 | 0.02   |    |        |
| Anali Jimenez | Julio | 8 | 0  | 3.5 | 4 | 0.006  |    |        |
| Anali Jimenez | Julio | 8 | 0  | 5   | 3 | 0.029  |    |        |
| Anali Jimenez | Julio | 8 | 5  |     |   |        | 18 | 0.265  |
| Anali Jimenez | Julio | 8 | 5  | 3   | 4 | 0.001  |    |        |
| Anali Jimenez | Julio | 8 | 5  | 3.5 | 4 | 0.005  |    |        |
| Anali Jimenez | Julio | 8 | 5  | 3   | 4 | 0.006  |    |        |
| Anali Jimenez | Julio | 8 | 5  | 3.5 | 4 | 0.005  |    |        |
| Anali Jimenez | Julio | 8 | 5  | 3   | 4 | 0.001  |    |        |
| Anali Jimenez | Julio | 8 | 5  | 3.5 | 4 | 0.009  |    |        |
| Anali Jimenez | Julio | 8 | 5  | 6   | 3 | 0.046  |    |        |
| Anali Jimenez | Julio | 8 | 5  | 3.5 | 4 | 0.007  |    |        |
| Anali Jimenez | Julio | 8 | 5  | 5   | 3 | 0.03   |    |        |
| Anali Jimenez | Julio | 8 | 5  | 3.5 | 4 | 0.007  |    |        |
| Anali Jimenez | Julio | 8 | 5  | 3.5 | 4 | 0.008  |    |        |
| Anali Jimenez | Julio | 8 | 5  | 6   | 3 | 0.05   |    |        |
| Anali Jimenez | Julio | 8 | 5  | 3   | 3 | 0.001  |    |        |
| Anali Jimenez | Julio | 8 | 5  | 5   | 3 | 0.022  |    |        |
| Anali Jimenez | Julio | 8 | 5  | 5.5 | 3 | 0.04   |    |        |
| Anali Jimenez | Julio | 8 | 5  | 3.5 | 4 | 0.007  |    |        |
| Anali Jimenez | Julio | 8 | 5  | 3   | 4 | 0.008  |    |        |
| Anali Jimenez | Julio | 8 | 5  | 3.5 | 4 | 0.012  |    |        |
| Anali Jimenez | Julio | 8 | 10 |     |   |        | 3  | 0.061  |
| Anali Jimenez | Julio | 8 | 10 | 3.5 | 4 | 0.007  |    |        |
| Anali Jimenez | Julio | 8 | 10 | 3.5 | 4 | 0.008  |    |        |
| Anali Jimenez | Julio | 8 | 10 | 6   | 3 | 0.046  |    |        |
| Anali Jimenez | Julio | 8 | 15 |     |   |        | 13 | 2.1042 |
| Anali Jimenez | Julio | 8 | 15 | 7   | 3 | 0.077  |    |        |
| Anali Jimenez | Julio | 8 | 15 | 9   | 1 | 0.0222 |    |        |
| Anali Jimenez | Julio | 8 | 15 | 10  | 1 | 0.346  |    |        |
| Anali Jimenez | Julio | 8 | 15 | 8   | 3 | 0.155  |    |        |
| Anali Jimenez | Julio | 8 | 15 | 8.5 | 3 | 0.139  |    |        |
| Anali Jimenez | Julio | 8 | 15 | 8   | 1 | 0.193  |    |        |
| Anali Jimenez | Julio | 8 | 15 | 8.5 | 3 | 0.155  |    |        |
| Anali Jimenez | Julio | 8 | 15 | 9   | 3 | 0.357  |    |        |
| Anali Jimenez | Julio | 8 | 15 | 9   | 2 | 0.194  |    |        |
| Anali Jimenez | Julio | 8 | 15 | 9.5 | 1 | 0.223  |    |        |
| Anali Jimenez | Julio | 8 | 15 | 7   | 3 | 0.102  |    |        |
| Anali Jimenez | Julio | 8 | 15 | 7   | 1 | 0.075  |    |        |
| Anali Jimenez | Julio | 8 | 15 | 6.5 | 3 | 0.066  |    |        |
| Anali Jimenez | Julio | 8 | 20 |     |   |        | 10 | 2.274  |
| Anali Jimenez | Julio | 8 | 20 | 8   | 3 | 0.134  |    |        |
| Anali Jimenez | Julio | 8 | 20 | 7.5 | 3 | 0.116  |    |        |
| Anali Jimenez | Julio | 8 | 20 | 8   | 3 | 0.135  |    |        |
| Anali Jimenez | Julio | 8 | 20 | 9   | 3 | 0.198  |    |        |
| Anali Jimenez | Julio | 8 | 20 | 6.5 | 3 | 0.094  |    |        |
| Anali Jimenez | Julio | 8 | 20 | 6.5 | 3 | 0.195  |    |        |
| Anali Jimenez | Julio | 8 | 20 | 9   | 3 | 0.507  |    |        |
| Anali Jimenez | Julio | 8 | 20 | 8.5 | 3 | 0.179  |    |        |
| Anali Jimenez | Julio | 8 | 20 | 10  | 1 | 0.299  |    |        |
| Anali Jimenez | Julio | 8 | 20 | 11  | 1 | 0.417  |    |        |
| Anali Jimenez | Julio | 8 | 25 |     |   |        | 4  | 0.694  |
| Anali Jimenez | Julio | 8 | 25 | 7.5 | 3 | 0.115  |    |        |
| Anali Jimenez | Julio | 8 | 25 | 9   | 3 | 0.197  |    |        |
| Anali Jimenez | Julio | 8 | 25 | 8   | 3 | 0.165  |    |        |
| Anali Jimenez | Julio | 8 | 25 | 9.5 | 3 | 0.217  |    |        |
| Anali Jimenez | Julio | 9 | 0  |     |   |        | 10 | 0.212  |
| Anali Jimenez | Julio | 9 | 0  | 3.5 | 4 | 0.006  |    |        |
| Anali Jimenez | Julio | 9 | 0  | 6   | 3 | 0.048  |    |        |
| Anali Jimenez | Julio | 9 | 0  | 3.5 | 4 | 0.001  |    |        |
| Anali Jimenez | Julio | 9 | 0  | 3.5 | 4 | 0.008  |    |        |
| Anali Jimenez | Julio | 9 | 0  | 4   | 4 | 0.012  |    |        |
| Anali Jimenez | Julio | 9 | 0  | 3.5 | 4 | 0.011  |    |        |
| Anali Jimenez | Julio | 9 | 0  | 7.5 | 3 | 0.074  |    |        |
| Anali Jimenez | Julio | 9 | 0  | 5   | 3 | 0.038  |    |        |
| Anali Jimenez | Julio | 9 | 0  | 3.5 | 4 | 0.007  |    |        |
| Anali Jimenez | Julio | 9 | 0  | 3.5 | 4 | 0.007  |    |        |
| Anali Jimenez | Julio | 9 | 5  |     |   |        | 8  | 0.086  |
| Anali Jimenez | Julio | 9 | 5  | 3.5 | 4 | 0.01   |    |        |
| Anali Jimenez | Julio | 9 | 5  | 3   | 4 | 0.007  |    |        |
| Anali Jimenez | Julio | 9 | 5  | 3.5 | 4 | 0.012  |    |        |
| Anali Jimenez | Julio | 9 | 5  | 3.5 | 4 | 0.005  |    |        |
| Anali Jimenez | Julio | 9 | 5  | 3.5 | 4 | 0.008  |    |        |

|               |       |   |    |      |   |       |    |        |
|---------------|-------|---|----|------|---|-------|----|--------|
| Anali Jimenez | Julio | 9 | 5  | 5    | 3 | 0.026 |    |        |
| Anali Jimenez | Julio | 9 | 5  | 3    | 4 | 0.009 |    |        |
| Anali Jimenez | Julio | 9 | 5  | 3.5  | 4 | 0.009 |    |        |
| Anali Jimenez | Julio | 9 | 10 |      |   |       | 0  | 0      |
| Anali Jimenez | Julio | 9 | 15 |      |   |       | 3  | 0.502  |
| Anali Jimenez | Julio | 9 | 15 | 8.5  | 3 | 0.165 |    |        |
| Anali Jimenez | Julio | 9 | 15 | 10   | 3 | 0.218 |    |        |
| Anali Jimenez | Julio | 9 | 15 | 7.5  | 3 | 0.119 |    |        |
| Anali Jimenez | Julio | 9 | 20 |      |   |       | 6  | 2.087  |
| Anali Jimenez | Julio | 9 | 20 | 11.5 | 1 | 0.416 |    |        |
| Anali Jimenez | Julio | 9 | 20 | 11   | 1 | 0.404 |    |        |
| Anali Jimenez | Julio | 9 | 20 | 13   | 1 | 0.472 |    |        |
| Anali Jimenez | Julio | 9 | 20 | 10   | 1 | 0.348 |    |        |
| Anali Jimenez | Julio | 9 | 20 | 11   | 3 | 0.289 |    |        |
| Anali Jimenez | Julio | 9 | 20 | 8.5  | 3 | 0.158 |    |        |
| Anali Jimenez | Julio | 9 | 25 |      |   |       | 17 | 17.594 |
| Anali Jimenez | Julio | 9 | 25 | 17   | 2 | 1.645 |    |        |
| Anali Jimenez | Julio | 9 | 25 | 11   | 3 | 0.265 |    |        |
| Anali Jimenez | Julio | 9 | 25 | 9    | 1 | 0.244 |    |        |
| Anali Jimenez | Julio | 9 | 25 | 10   | 3 | 0.223 |    |        |
| Anali Jimenez | Julio | 9 | 25 | 20   | 2 | 2.183 |    |        |
| Anali Jimenez | Julio | 9 | 25 | 18   | 2 | 2.235 |    |        |
| Anali Jimenez | Julio | 9 | 25 | 11   | 1 | 0.355 |    |        |
| Anali Jimenez | Julio | 9 | 25 | 17   | 2 | 2.445 |    |        |
| Anali Jimenez | Julio | 9 | 25 | 19   | 2 | 1.351 |    |        |
| Anali Jimenez | Julio | 9 | 25 | 10   | 3 | 0.33  |    |        |
| Anali Jimenez | Julio | 9 | 25 | 10   | 1 | 0.376 |    |        |
| Anali Jimenez | Julio | 9 | 25 | 8.5  | 3 | 0.248 |    |        |
| Anali Jimenez | Julio | 9 | 25 | 10   | 1 | 0.285 |    |        |
| Anali Jimenez | Julio | 9 | 25 | 18.5 | 2 | 2.188 |    |        |
| Anali Jimenez | Julio | 9 | 25 | 12   | 3 | 0.805 |    |        |
| Anali Jimenez | Julio | 9 | 25 | 14   | 1 | 0.903 |    |        |
| Anali Jimenez | Julio | 9 | 25 | 13   | 1 | 0.745 |    |        |
| Anali Jimenez | Julio | 9 | 25 | 13   | 1 | 0.579 |    |        |
| Anali Jimenez | Julio | 9 | 25 | 9.5  | 3 | 0.189 |    |        |
| Anali Jimenez | Julio | 3 | 0  |      |   |       | 0  | 0      |
| Anali Jimenez | Julio | 3 | 5  |      |   |       | 0  | 0      |
| Anali Jimenez | Julio | 3 | 10 | 8    | 3 | 0.13  | 1  | 0.13   |
| Anali Jimenez | Julio | 3 | 15 | 7.5  | 3 | 0.101 |    |        |
| Anali Jimenez | Julio | 3 | 15 | 8    | 3 | 0.129 |    |        |
| Anali Jimenez | Julio | 3 | 15 | 7    | 3 | 0.1   |    |        |
| Anali Jimenez | Julio | 3 | 15 |      |   |       | 3  | 0.46   |
| Anali Jimenez | Julio | 3 | 20 | 11.5 | 1 | 0.545 |    |        |
| Anali Jimenez | Julio | 3 | 20 | 6.5  | 3 | 0.055 |    |        |
| Anali Jimenez | Julio | 3 | 20 | 7.5  | 3 | 0.152 |    |        |
| Anali Jimenez | Julio | 3 | 20 | 9    | 3 | 0.112 |    |        |
| Anali Jimenez | Julio | 3 | 20 | 7.5  | 3 | 0.121 |    |        |
| Anali Jimenez | Julio | 3 | 20 | 12.5 | 1 | 0.6   |    |        |
| Anali Jimenez | Julio | 3 | 20 | 9    | 1 | 0.246 |    |        |
| Anali Jimenez | Julio | 3 | 20 | 9    | 1 | 0.241 |    |        |
| Anali Jimenez | Julio | 3 | 20 | 8    | 3 | 0.19  |    |        |
| Anali Jimenez | Julio | 3 | 20 | 7    | 3 | 0.095 |    |        |
| Anali Jimenez | Julio | 3 | 20 | 8.5  | 3 | 0.234 |    |        |
| Anali Jimenez | Julio | 3 | 20 | 8    | 3 | 0.13  |    |        |
| Anali Jimenez | Julio | 3 | 20 |      |   |       | 12 | 2.721  |
| Anali Jimenez | Julio | 3 | 25 | 8    | 3 | 0.174 |    |        |
| Anali Jimenez | Julio | 3 | 25 | 8.5  | 1 | 0.161 |    |        |
| Anali Jimenez | Julio | 3 | 25 | 13   | 1 | 0.652 |    |        |
| Anali Jimenez | Julio | 3 | 25 | 7.5  | 3 | 0.127 |    |        |
| Anali Jimenez | Julio | 3 | 25 | 9    | 3 | 0.216 |    |        |
| Anali Jimenez | Julio | 3 | 25 | 12   | 1 | 0.494 |    |        |
| Anali Jimenez | Julio | 3 | 25 | 11.5 | 1 | 0.506 |    |        |
| Anali Jimenez | Julio | 3 | 25 |      |   |       | 7  | 2.33   |
| Anali Jimenez | Julio | 3 | 30 | 14   | 2 | 1.047 |    |        |
| Anali Jimenez | Julio | 3 | 30 | 12   | 1 | 0.488 |    |        |
| Anali Jimenez | Julio | 3 | 30 | 13   | 1 | 0.712 |    |        |
| Anali Jimenez | Julio | 3 | 30 | 11   | 1 | 0.368 |    |        |
| Anali Jimenez | Julio | 3 | 30 | 11   | 1 | 0.42  |    |        |
| Anali Jimenez | Julio | 3 | 30 | 7    | 3 | 0.171 |    |        |
| Anali Jimenez | Julio | 3 | 30 | 12.5 | 1 | 0.663 |    |        |
| Anali Jimenez | Julio | 3 | 30 | 11.5 | 1 | 0.473 |    |        |
| Anali Jimenez | Julio | 3 | 30 | 7    | 3 | 0.098 |    |        |
| Anali Jimenez | Julio | 3 | 30 | 12   | 1 | 0.514 |    |        |
| Anali Jimenez | Julio | 3 | 30 | 8    | 3 | 0.187 |    |        |
| Anali Jimenez | Julio | 3 | 30 | 12   | 1 | 0.585 |    |        |

|               |       |   |    |      |   |       |    |        |
|---------------|-------|---|----|------|---|-------|----|--------|
| Anali Jimenez | Julio | 3 | 30 | 12.5 | 1 | 0.551 |    |        |
| Anali Jimenez | Julio | 3 | 30 | 11.5 | 1 | 0.453 |    |        |
| Anali Jimenez | Julio | 3 | 30 | 11.5 | 1 | 0.479 |    |        |
| Anali Jimenez | Julio | 3 | 30 | 9    | 1 | 0.257 |    |        |
| Anali Jimenez | Julio | 3 | 30 | 12   | 1 | 0.485 |    |        |
| Anali Jimenez | Julio | 3 | 30 | 12.5 | 1 | 0.702 |    |        |
| Anali Jimenez | Julio | 3 | 30 | 12.5 | 1 | 0.623 |    |        |
| Anali Jimenez | Julio | 3 | 30 | 8    | 3 | 0.182 |    |        |
| Anali Jimenez | Julio | 3 | 30 | 8.5  | 3 | 0.237 |    |        |
| Anali Jimenez | Julio | 3 | 30 | 10.5 | 1 | 0.345 |    |        |
| Anali Jimenez | Julio | 3 | 30 | 12   | 1 | 0.938 |    |        |
| Anali Jimenez | Julio | 3 | 30 | 10   | 1 | 0.278 |    |        |
| Anali Jimenez | Julio | 3 | 30 | 9    | 3 | 0.288 |    |        |
| Anali Jimenez | Julio | 3 | 30 | 12   | 2 | 0.472 |    |        |
| Anali Jimenez | Julio | 3 | 30 | 12   | 1 | 0.682 |    |        |
| Anali Jimenez | Julio | 3 | 30 | 12.5 | 1 | 0.705 |    |        |
| Anali Jimenez | Julio | 3 | 30 | 11   | 1 | 0.484 |    |        |
| Anali Jimenez | Julio | 3 | 30 | 14   | 2 | 0.889 |    |        |
| Anali Jimenez | Julio | 3 | 30 | 11   | 1 | 0.426 |    |        |
| Anali Jimenez | Julio | 3 | 30 | 12.5 | 1 | 0.632 |    |        |
| Anali Jimenez | Julio | 3 | 30 | 12   | 1 | 0.577 |    |        |
| Anali Jimenez | Julio | 3 | 30 |      |   |       | 33 | 16.411 |
| Anali Jimenez | Julio | 4 | 0  |      |   |       |    | 0      |
| Anali Jimenez | Julio | 4 | 5  |      |   |       |    | 0      |
| Anali Jimenez | Julio | 4 | 10 | 15   | 3 | 1.017 |    |        |
| Anali Jimenez | Julio | 4 | 10 | 8.5  | 3 | 0.167 |    |        |
| Anali Jimenez | Julio | 4 | 10 |      |   |       | 2  | 1.184  |
| Anali Jimenez | Julio | 4 | 15 | 13   | 3 | 0.669 |    |        |
| Anali Jimenez | Julio | 4 | 15 | 10   | 1 | 0.331 |    |        |
| Anali Jimenez | Julio | 4 | 15 |      |   |       | 2  | 1      |
| Anali Jimenez | Julio | 4 | 20 | 6    | 3 | 0.092 |    |        |
| Anali Jimenez | Julio | 4 | 20 | 8    | 3 | 0.159 |    |        |
| Anali Jimenez | Julio | 4 | 20 | 7.5  | 3 | 0.171 |    |        |
| Anali Jimenez | Julio | 4 | 20 | 8    | 3 | 0.179 |    |        |
| Anali Jimenez | Julio | 4 | 20 | 10   | 3 | 0.353 |    |        |
| Anali Jimenez | Julio | 4 | 20 | 9.5  | 3 | 0.265 |    |        |
| Anali Jimenez | Julio | 4 | 20 |      |   |       | 6  | 1.219  |
| Anali Jimenez | Julio | 4 | 25 | 8.5  | 3 | 0.238 |    |        |
| Anali Jimenez | Julio | 4 | 25 | 6.5  | 3 | 0.111 |    |        |
| Anali Jimenez | Julio | 4 | 25 | 7.5  | 3 | 0.138 |    |        |
| Anali Jimenez | Julio | 4 | 25 | 7    | 3 | 0.152 |    |        |
| Anali Jimenez | Julio | 4 | 25 | 9    | 3 | 0.301 |    |        |
| Anali Jimenez | Julio | 4 | 25 | 8    | 3 | 0.256 |    |        |
| Anali Jimenez | Julio | 4 | 25 | 7.5  | 3 | 0.131 |    |        |
| Anali Jimenez | Julio | 4 | 25 | 7    | 3 | 0.114 |    |        |
| Anali Jimenez | Julio | 4 | 25 | 8    | 3 | 0.194 |    |        |
| Anali Jimenez | Julio | 4 | 25 | 8    | 3 | 0.203 |    |        |
| Anali Jimenez | Julio | 4 | 25 | 11   | 3 | 0.38  |    |        |
| Anali Jimenez | Julio | 4 | 25 | 8.5  | 3 | 0.229 |    |        |
| Anali Jimenez | Julio | 4 | 25 | 7    | 3 | 0.143 |    |        |
| Anali Jimenez | Julio | 4 | 25 | 12.5 | 3 | 0.811 |    |        |
| Anali Jimenez | Julio | 4 | 25 | 7.5  | 3 | 0.164 |    |        |
| Anali Jimenez | Julio | 4 | 25 | 7    | 3 | 0.149 |    |        |
| Anali Jimenez | Julio | 4 | 25 | 8.5  | 3 | 0.184 |    |        |
| Anali Jimenez | Julio | 4 | 25 | 8    | 3 | 0.153 |    |        |
| Anali Jimenez | Julio | 4 | 25 |      |   |       | 18 | 4.051  |
| Anali Jimenez | Julio | 4 | 30 | 9.5  | 3 | 0.236 |    |        |
| Anali Jimenez | Julio | 4 | 30 | 14   | 3 | 0.753 |    |        |
| Anali Jimenez | Julio | 4 | 30 | 8    | 3 | 0.187 |    |        |
| Anali Jimenez | Julio | 4 | 30 | 10   | 1 | 0.297 |    |        |
| Anali Jimenez | Julio | 4 | 30 | 0.5  | 1 | 0.189 |    |        |
| Anali Jimenez | Julio | 4 | 30 | 13   | 3 | 0.761 |    |        |
| Anali Jimenez | Julio | 4 | 30 | 9    | 3 | 0.135 |    |        |
| Anali Jimenez | Julio | 4 | 30 | 8    | 3 | 0.174 |    |        |
| Anali Jimenez | Julio | 4 | 30 | 10   | 3 | 0.23  |    |        |
| Anali Jimenez | Julio | 4 | 30 | 8    | 3 | 0.135 |    |        |
| Anali Jimenez | Julio | 4 | 30 | 9    | 3 | 0.165 |    |        |
| Anali Jimenez | Julio | 4 | 30 | 14   | 3 | 0.67  |    |        |
| Anali Jimenez | Julio | 4 | 30 | 9    | 3 | 0.165 |    |        |
| Anali Jimenez | Julio | 4 | 30 | 9    | 3 | 0.209 |    |        |
| Anali Jimenez | Julio | 4 | 30 | 8    | 3 | 0.155 |    |        |
| Anali Jimenez | Julio | 4 | 30 |      |   |       | 15 | 4.461  |
| Anali Jimenez | Julio | 6 | 0  |      |   |       | 0  | 0      |
| Anali Jimenez | Julio | 6 | 5  |      |   |       | 0  | 0      |
| Anali Jimenez | Julio | 6 | 10 | 9    | 3 | 0.211 | 1  | 0.211  |

|               |       |   |    |      |   |       |  |    |       |
|---------------|-------|---|----|------|---|-------|--|----|-------|
| Anali Jimenez | Julio | 6 | 15 |      |   |       |  | 0  | 0     |
| Anali Jimenez | Julio | 6 | 20 | 15   | 3 | 0.837 |  |    |       |
| Anali Jimenez | Julio | 6 | 20 | 11.5 | 3 | 0.347 |  |    |       |
| Anali Jimenez | Julio | 6 | 20 | 8.5  | 3 | 0.165 |  |    |       |
| Anali Jimenez | Julio | 6 | 20 | 8    | 3 | 0.158 |  |    |       |
| Anali Jimenez | Julio | 6 | 20 | 7    | 3 | 0.077 |  |    |       |
| Anali Jimenez | Julio | 6 | 20 | 12.5 | 3 | 0.557 |  |    |       |
| Anali Jimenez | Julio | 6 | 20 | 7    | 3 | 0.99  |  |    |       |
| Anali Jimenez | Julio | 6 | 20 |      |   |       |  | 7  | 3.131 |
| Anali Jimenez | Julio | 6 | 25 | 12.5 | 3 | 0.789 |  |    |       |
| Anali Jimenez | Julio | 6 | 25 | 9    | 3 | 0.227 |  |    |       |
| Anali Jimenez | Julio | 6 | 25 | 8    | 3 | 0.127 |  |    |       |
| Anali Jimenez | Julio | 6 | 25 | 9    | 3 | 0.22  |  |    |       |
| Anali Jimenez | Julio | 6 | 25 | 7    | 3 | 0.108 |  |    |       |
| Anali Jimenez | Julio | 6 | 25 | 12   | 3 | 0.56  |  |    |       |
| Anali Jimenez | Julio | 6 | 25 | 14   | 3 | 0.909 |  |    |       |
| Anali Jimenez | Julio | 6 | 25 | 12   | 3 | 0.708 |  |    |       |
| Anali Jimenez | Julio | 6 | 25 | 8    | 3 | 0.156 |  |    |       |
| Anali Jimenez | Julio | 6 | 25 | 7.5  | 3 | 0.138 |  |    |       |
| Anali Jimenez | Julio | 6 | 25 | 6    | 3 | 0.048 |  |    |       |
| Anali Jimenez | Julio | 6 | 25 | 10   | 3 | 0.306 |  |    |       |
| Anali Jimenez | Julio | 6 | 25 | 12   | 3 | 0.85  |  |    |       |
| Anali Jimenez | Julio | 6 | 25 | 9    | 3 | 0.247 |  |    |       |
| Anali Jimenez | Julio | 6 | 25 | 8.5  | 3 | 0.141 |  |    |       |
| Anali Jimenez | Julio | 6 | 25 | 9    | 3 | 0.22  |  |    |       |
| Anali Jimenez | Julio | 6 | 25 | 7    | 3 | 0.117 |  |    |       |
| Anali Jimenez | Julio | 6 | 25 | 7.5  | 3 | 0.147 |  |    |       |
| Anali Jimenez | Julio | 6 | 25 | 13.5 | 3 | 0.854 |  |    |       |
| Anali Jimenez | Julio | 6 | 25 | 9    | 3 | 0.19  |  |    |       |
| Anali Jimenez | Julio | 6 | 25 | 7    | 3 | 0.177 |  |    |       |
| Anali Jimenez | Julio | 6 | 25 | 8    | 3 | 0.172 |  |    |       |
| Anali Jimenez | Julio | 6 | 25 | 7.5  | 3 | 0.108 |  |    |       |
| Anali Jimenez | Julio | 6 | 25 | 8.5  | 3 | 0.181 |  |    |       |
| Anali Jimenez | Julio | 6 | 25 | 9    | 3 | 0.233 |  |    |       |
| Anali Jimenez | Julio | 6 | 25 | 8    | 3 | 0.136 |  |    |       |
| Anali Jimenez | Julio | 6 | 25 | 8.5  | 3 | 0.152 |  |    |       |
| Anali Jimenez | Julio | 6 | 25 | 8    | 3 | 0.172 |  |    |       |
| Anali Jimenez | Julio | 6 | 25 | 11   | 3 | 0.479 |  |    |       |
| Anali Jimenez | Julio | 6 | 25 | 7.5  | 3 | 0.166 |  |    |       |
| Anali Jimenez | Julio | 6 | 25 | 7    | 3 | 0.117 |  |    |       |
| Anali Jimenez | Julio | 6 | 25 |      |   |       |  | 31 | 9.155 |
| Anali Jimenez | Julio | 6 | 30 | 8    | 3 | 0.194 |  |    |       |
| Anali Jimenez | Julio | 6 | 30 | 10   | 1 | 0.351 |  |    |       |
| Anali Jimenez | Julio | 6 | 30 | 9    | 3 | 0.162 |  |    |       |
| Anali Jimenez | Julio | 6 | 30 | 9    | 3 | 0.186 |  |    |       |
| Anali Jimenez | Julio | 6 | 30 | 8    | 3 | 0.158 |  |    |       |
| Anali Jimenez | Julio | 6 | 30 | 11   | 1 | 0.332 |  |    |       |
| Anali Jimenez | Julio | 6 | 30 | 10.5 | 3 | 0.344 |  |    |       |
| Anali Jimenez | Julio | 6 | 30 | 7    | 3 | 0.09  |  |    |       |
| Anali Jimenez | Julio | 6 | 30 | 7.5  | 3 | 0.134 |  |    |       |
| Anali Jimenez | Julio | 6 | 30 | 8    | 3 | 0.176 |  |    |       |
| Anali Jimenez | Julio | 6 | 30 | 8    | 3 | 0.171 |  |    |       |
| Anali Jimenez | Julio | 6 | 30 | 14   | 3 | 0.955 |  |    |       |
| Anali Jimenez | Julio | 6 | 30 | 13.5 | 3 | 0.725 |  |    |       |
| Anali Jimenez | Julio | 6 | 30 | 12.5 | 3 | 0.765 |  |    |       |
| Anali Jimenez | Julio | 6 | 30 | 10   | 1 | 0.355 |  |    |       |
| Anali Jimenez | Julio | 6 | 30 | 14   | 3 | 0.72  |  |    |       |
| Anali Jimenez | Julio | 6 | 30 | 12.5 | 1 | 0.843 |  |    |       |
| Anali Jimenez | Julio | 6 | 30 | 14   | 3 | 0.841 |  |    |       |
| Anali Jimenez | Julio | 6 | 30 | 8.5  | 3 | 0.234 |  |    |       |
| Anali Jimenez | Julio | 6 | 30 | 14   | 3 | 0.802 |  |    |       |
| Anali Jimenez | Julio | 6 | 30 | 12   | 1 | 0.51  |  |    |       |
| Anali Jimenez | Julio | 6 | 30 | 9    | 3 | 0.247 |  |    |       |
| Anali Jimenez | Julio | 6 | 30 | 11   | 1 | 0.455 |  |    |       |
| Anali Jimenez | Julio | 6 | 30 | 8.5  | 3 | 0.189 |  |    |       |
| Anali Jimenez | Julio | 6 | 30 | 7.5  | 3 | 0.146 |  |    |       |
| Anali Jimenez | Julio | 6 | 30 | 14   | 3 | 0.755 |  |    |       |
| Anali Jimenez | Julio | 6 | 30 | 9    | 3 | 0.291 |  |    |       |
| Anali Jimenez | Julio | 6 | 30 | 9    | 3 | 0.187 |  |    |       |
| Anali Jimenez | Julio | 6 | 30 | 8    | 3 | 0.176 |  |    |       |
| Anali Jimenez | Julio | 6 | 30 | 8.5  | 3 | 0.164 |  |    |       |
| Anali Jimenez | Julio | 6 | 30 | 8    | 3 | 0.118 |  |    |       |
| Anali Jimenez | Julio | 6 | 30 | 7.5  | 3 | 0.087 |  |    |       |
| Anali Jimenez | Julio | 6 | 30 | 7    | 3 | 0.122 |  |    |       |
| Anali Jimenez | Julio | 6 | 30 | 7.5  | 3 | 0.123 |  |    |       |

|               |       |   |    |      |   |       |    |        |
|---------------|-------|---|----|------|---|-------|----|--------|
| Anali Jimenez | Julio | 6 | 30 | 8.5  | 1 | 0.183 |    |        |
| Anali Jimenez | Julio | 6 | 30 | 12   | 1 | 0.574 |    |        |
| Anali Jimenez | Julio | 6 | 30 | 7.5  | 3 | 0.118 |    |        |
| Anali Jimenez | Julio | 6 | 30 | 10   | 1 | 0.278 |    |        |
| Anali Jimenez | Julio | 6 | 30 | 9    | 1 | 0.289 |    |        |
| Anali Jimenez | Julio | 6 | 30 | 8.5  | 1 | 0.166 |    |        |
| Anali Jimenez | Julio | 6 | 30 | 8    | 3 | 0.139 |    |        |
| Anali Jimenez | Julio | 6 | 30 | 8    | 3 | 0.141 |    |        |
| Anali Jimenez | Julio | 6 | 30 | 8.5  | 3 | 0.286 |    |        |
| Anali Jimenez | Julio | 6 | 30 | 9    | 3 | 0.211 |    |        |
| Anali Jimenez | Julio | 6 | 30 | 9.5  | 1 | 0.219 |    |        |
| Anali Jimenez | Julio | 6 | 30 | 11   | 1 | 0.582 |    |        |
| Anali Jimenez | Julio | 6 | 30 | 12   | 3 | 0.856 |    |        |
| Anali Jimenez | Julio | 6 | 30 | 13   | 3 | 0.642 |    |        |
| Anali Jimenez | Julio | 6 | 30 | 9    | 1 | 0.226 |    |        |
| Anali Jimenez | Julio | 6 | 30 | 12.5 | 3 | 0.62  |    |        |
| Anali Jimenez | Julio | 6 | 30 | 8    | 3 | 0.123 |    |        |
| Anali Jimenez | Julio | 6 | 30 | 7.5  | 3 | 0.158 |    |        |
| Anali Jimenez | Julio | 6 | 30 | 14   | 3 | 0.829 |    |        |
| Anali Jimenez | Julio | 6 | 30 | 7.5  | 3 | 0.168 |    |        |
| Anali Jimenez | Julio | 6 | 30 | 8    | 3 | 0.155 |    |        |
| Anali Jimenez | Julio | 6 | 30 | 7.5  | 3 | 0.128 |    |        |
| Anali Jimenez | Julio | 6 | 30 | 9.5  | 1 | 0.24  |    |        |
| Anali Jimenez | Julio | 6 | 30 | 9    | 3 | 0.257 |    |        |
| Anali Jimenez | Julio | 6 | 30 | 9    | 3 | 0.198 |    |        |
| Anali Jimenez | Julio | 6 | 30 | 8    | 3 | 0.208 |    |        |
| Anali Jimenez | Julio | 6 | 30 | 17   | 2 | 1.411 |    |        |
| Anali Jimenez | Julio | 6 | 30 | 11   | 1 | 0.442 |    |        |
| Anali Jimenez | Julio | 6 | 30 | 12   | 1 | 0.412 |    |        |
| Anali Jimenez | Julio | 6 | 30 | 8    | 3 | 0.178 |    |        |
| Anali Jimenez | Julio | 6 | 30 | 8    | 3 | 0.137 |    |        |
| Anali Jimenez | Julio | 6 | 30 |      |   |       | 65 | 22.682 |
| Anali Jimenez | Julio | 5 | 0  | 8    | 3 | 0.118 |    |        |
| Anali Jimenez | Julio | 5 | 0  | 9    | 3 | 0.138 |    |        |
| Anali Jimenez | Julio | 5 | 0  | 3.5  | 4 | 0.003 |    |        |
| Anali Jimenez | Julio | 5 | 0  | 3.5  | 4 | 0.003 |    |        |
| Anali Jimenez | Julio | 5 | 0  |      |   |       | 4  | 0.262  |
| Anali Jimenez | Julio | 5 | 5  | 16   | 1 | 1.016 |    |        |
| Anali Jimenez | Julio | 5 | 5  | 12.5 | 3 | 0.663 |    |        |
| Anali Jimenez | Julio | 5 | 5  | 10   | 3 | 0.21  |    |        |
| Anali Jimenez | Julio | 5 | 5  | 9    | 3 | 0.193 |    |        |
| Anali Jimenez | Julio | 5 | 5  | 7.5  | 3 | 0.083 |    |        |
| Anali Jimenez | Julio | 5 | 5  |      |   |       | 5  | 2.165  |
| Anali Jimenez | Julio | 5 | 10 | 8    | 3 | 0.179 |    |        |
| Anali Jimenez | Julio | 5 | 10 | 7.5  | 3 | 0.115 |    |        |
| Anali Jimenez | Julio | 5 | 10 | 8    | 1 | 0.149 |    |        |
| Anali Jimenez | Julio | 5 | 10 | 8    | 3 | 0.145 |    |        |
| Anali Jimenez | Julio | 5 | 10 |      |   |       | 4  | 0.588  |
| Anali Jimenez | Julio | 5 | 15 | 11.5 | 1 | 0.409 |    |        |
| Anali Jimenez | Julio | 5 | 15 | 9    | 3 | 0.191 |    |        |
| Anali Jimenez | Julio | 5 | 15 | 8    | 3 | 0.128 |    |        |
| Anali Jimenez | Julio | 5 | 15 | 5    | 3 | 0.025 |    |        |
| Anali Jimenez | Julio | 5 | 15 | 11   | 3 | 0.625 |    |        |
| Anali Jimenez | Julio | 5 | 15 | 9    | 3 | 0.18  |    |        |
| Anali Jimenez | Julio | 5 | 15 |      |   |       | 6  | 1.558  |
| Anali Jimenez | Julio | 5 | 20 | 21   | 1 | 2.771 |    |        |
| Anali Jimenez | Julio | 5 | 20 | 14   | 3 | 0.777 |    |        |
| Anali Jimenez | Julio | 5 | 20 | 10   | 1 | 0.32  |    |        |
| Anali Jimenez | Julio | 5 | 20 | 8    | 3 | 0.196 |    |        |
| Anali Jimenez | Julio | 5 | 20 | 9.5  | 1 | 0.214 |    |        |
| Anali Jimenez | Julio | 5 | 20 | 14   | 3 | 0.686 |    |        |
| Anali Jimenez | Julio | 5 | 20 | 14   | 3 | 0.791 |    |        |
| Anali Jimenez | Julio | 5 | 20 | 8    | 3 | 0.157 |    |        |
| Anali Jimenez | Julio | 5 | 20 | 5    | 3 | 0.026 |    |        |
| Anali Jimenez | Julio | 5 | 20 | 9    | 1 | 0.216 |    |        |
| Anali Jimenez | Julio | 5 | 20 | 8.5  | 3 | 0.192 |    |        |
| Anali Jimenez | Julio | 5 | 20 | 14   | 3 | 0.612 |    |        |
| Anali Jimenez | Julio | 5 | 20 | 13   | 3 | 0.735 |    |        |
| Anali Jimenez | Julio | 5 | 20 | 16   | 2 | 1.575 |    |        |
| Anali Jimenez | Julio | 5 | 20 | 14   | 3 | 0.763 |    |        |
| Anali Jimenez | Julio | 5 | 20 | 12   | 1 | 0.445 |    |        |
| Anali Jimenez | Julio | 5 | 20 | 9    | 3 | 0.185 |    |        |
| Anali Jimenez | Julio | 5 | 20 | 6.5  | 3 | 0.078 |    |        |
| Anali Jimenez | Julio | 5 | 20 | 8.5  | 3 | 0.154 |    |        |
| Anali Jimenez | Julio | 5 | 20 | 8    | 3 | 0.131 |    |        |

|               |       |   |    |      |   |       |    |        |
|---------------|-------|---|----|------|---|-------|----|--------|
| Anali Jimenez | Julio | 5 | 20 | 16   | 2 | 0.123 |    |        |
| Anali Jimenez | Julio | 5 | 20 | 12.5 | 3 | 0.552 |    |        |
| Anali Jimenez | Julio | 5 | 20 | 11   | 1 | 0.352 |    |        |
| Anali Jimenez | Julio | 5 | 20 | 12.5 | 3 | 0.742 |    |        |
| Anali Jimenez | Julio | 5 | 20 | 10   | 1 | 0.357 |    |        |
| Anali Jimenez | Julio | 5 | 20 | 8.5  | 3 | 0.151 |    |        |
| Anali Jimenez | Julio | 5 | 20 | 8    | 3 | 0.162 |    |        |
| Anali Jimenez | Julio | 5 | 20 | 11   | 1 | 0.506 |    |        |
| Anali Jimenez | Julio | 5 | 20 | 20   | 1 | 3.402 |    |        |
| Anali Jimenez | Julio | 5 | 20 | 8    | 3 | 0.163 |    |        |
| Anali Jimenez | Julio | 5 | 20 | 7    | 3 | 0.127 |    |        |
| Anali Jimenez | Julio | 5 | 20 | 9    | 3 | 0.259 |    |        |
| Anali Jimenez | Julio | 5 | 20 | 12   | 1 | 0.524 |    |        |
| Anali Jimenez | Julio | 5 | 20 |      |   |       | 33 | 18.444 |
| Anali Jimenez | Julio | 5 | 25 | 12.5 | 3 | 0.598 |    |        |
| Anali Jimenez | Julio | 5 | 25 | 10.5 | 1 | 0.415 |    |        |
| Anali Jimenez | Julio | 5 | 25 | 17   | 2 | 2.309 |    |        |
| Anali Jimenez | Julio | 5 | 25 | 11   | 3 | 0.308 |    |        |
| Anali Jimenez | Julio | 5 | 25 | 7    | 3 | 0.128 |    |        |
| Anali Jimenez | Julio | 5 | 25 | 12.5 | 1 | 0.581 |    |        |
| Anali Jimenez | Julio | 5 | 25 | 9    | 3 | 0.298 |    |        |
| Anali Jimenez | Julio | 5 | 25 | 9    | 3 | 0.281 |    |        |
| Anali Jimenez | Julio | 5 | 25 | 8    | 3 | 0.155 |    |        |
| Anali Jimenez | Julio | 5 | 25 | 6.5  | 3 | 0.074 |    |        |
| Anali Jimenez | Julio | 5 | 25 | 6    | 3 | 0.059 |    |        |
| Anali Jimenez | Julio | 5 | 25 | 12.5 | 3 | 0.485 |    |        |
| Anali Jimenez | Julio | 5 | 25 | 9    | 1 | 0.274 |    |        |
| Anali Jimenez | Julio | 5 | 25 | 8    | 3 | 0.112 |    |        |
| Anali Jimenez | Julio | 5 | 25 | 8.5  | 3 | 0.229 |    |        |
| Anali Jimenez | Julio | 5 | 25 | 8    | 3 | 0.166 |    |        |
| Anali Jimenez | Julio | 5 | 25 | 8.5  | 3 | 0.147 |    |        |
| Anali Jimenez | Julio | 5 | 25 | 12   | 1 | 0.532 |    |        |
| Anali Jimenez | Julio | 5 | 25 | 9    | 3 | 0.242 |    |        |
| Anali Jimenez | Julio | 5 | 25 | 8.5  | 3 | 0.155 |    |        |
| Anali Jimenez | Julio | 5 | 25 | 8    | 3 | 0.141 |    |        |
| Anali Jimenez | Julio | 5 | 25 | 7.5  | 3 | 0.105 |    |        |
| Anali Jimenez | Julio | 5 | 25 | 6.5  | 3 | 0.08  |    |        |
| Anali Jimenez | Julio | 5 | 25 | 7.5  | 3 | 0.162 |    |        |
| Anali Jimenez | Julio | 5 | 25 | 7    | 3 | 0.098 |    |        |
| Anali Jimenez | Julio | 5 | 25 | 8    | 3 | 0.153 |    |        |
| Anali Jimenez | Julio | 5 | 25 | 7    | 3 | 0.091 |    |        |
| Anali Jimenez | Julio | 5 | 25 |      |   |       | 27 | 8.378  |
| Anali Jimenez | Julio | 5 | 30 | 20   | 1 | 2.712 |    |        |
| Anali Jimenez | Julio | 5 | 30 | 20   | 2 | 2.752 |    |        |
| Anali Jimenez | Julio | 5 | 30 | 3.5  | 4 | 0.008 |    |        |
| Anali Jimenez | Julio | 5 | 30 | 17   | 2 | 2.183 |    |        |
| Anali Jimenez | Julio | 5 | 30 | 22   | 2 | 3.255 |    |        |
| Anali Jimenez | Julio | 5 | 30 | 10   | 1 | 0.345 |    |        |
| Anali Jimenez | Julio | 5 | 30 | 14   | 3 | 0.862 |    |        |
| Anali Jimenez | Julio | 5 | 30 | 9    | 3 | 0.189 |    |        |
| Anali Jimenez | Julio | 5 | 30 | 8.5  | 3 | 0.177 |    |        |
| Anali Jimenez | Julio | 5 | 30 | 14   | 3 | 0.85  |    |        |
| Anali Jimenez | Julio | 5 | 30 | 13.5 | 2 | 1.144 |    |        |
| Anali Jimenez | Julio | 5 | 30 | 9    | 3 | 0.209 |    |        |
| Anali Jimenez | Julio | 5 | 30 | 13   | 3 | 0.791 |    |        |
| Anali Jimenez | Julio | 5 | 30 | 10.5 | 1 | 0.395 |    |        |
| Anali Jimenez | Julio | 5 | 30 | 12.5 | 1 | 0.597 |    |        |
| Anali Jimenez | Julio | 5 | 30 | 21.5 | 2 | 3.047 |    |        |
| Anali Jimenez | Julio | 5 | 30 | 14   | 3 | 1.083 |    |        |
| Anali Jimenez | Julio | 5 | 30 | 9.5  | 3 | 0.256 |    |        |
| Anali Jimenez | Julio | 5 | 30 | 13.5 | 3 | 0.843 |    |        |
| Anali Jimenez | Julio | 5 | 30 | 8.5  | 3 | 0.185 |    |        |
| Anali Jimenez | Julio | 5 | 30 | 8    | 3 | 0.143 |    |        |
| Anali Jimenez | Julio | 5 | 30 | 7.5  | 1 | 0.125 |    |        |
| Anali Jimenez | Julio | 5 | 30 | 9    | 3 | 0.242 |    |        |
| Anali Jimenez | Julio | 5 | 30 | 10.5 | 3 | 0.332 |    |        |
| Anali Jimenez | Julio | 5 | 30 | 10   | 3 | 0.329 |    |        |
| Anali Jimenez | Julio | 5 | 30 | 8    | 3 | 0.145 |    |        |
| Anali Jimenez | Julio | 5 | 30 | 6.5  | 3 | 0.073 |    |        |
| Anali Jimenez | Julio | 5 | 30 | 10   | 3 | 0.241 |    |        |
| Anali Jimenez | Julio | 5 | 30 | 8    | 3 | 0.147 |    |        |
| Anali Jimenez | Julio | 5 | 30 | 9    | 3 | 0.21  |    |        |
| Anali Jimenez | Julio | 5 | 30 | 8.5  | 3 | 0.168 |    |        |
| Anali Jimenez | Julio | 5 | 30 | 12   | 3 | 0.617 |    |        |
| Anali Jimenez | Julio | 5 | 30 | 6    | 3 | 0.064 |    |        |

|               |       |   |    |      |   |       |    |        |
|---------------|-------|---|----|------|---|-------|----|--------|
| Anali Jimenez | Julio | 5 | 30 | 9    | 3 | 0.201 |    |        |
| Anali Jimenez | Julio | 5 | 30 | 9    | 3 | 0.207 |    |        |
| Anali Jimenez | Julio | 5 | 30 | 10.5 | 1 | 0.367 |    |        |
| Anali Jimenez | Julio | 5 | 30 | 10   | 1 | 0.313 |    |        |
| Anali Jimenez | Julio | 5 | 30 | 12   | 3 | 0.451 |    |        |
| Anali Jimenez | Julio | 5 | 30 | 8.5  | 3 | 0.185 |    |        |
| Anali Jimenez | Julio | 5 | 30 | 11   | 1 | 0.418 |    |        |
| Anali Jimenez | Julio | 5 | 30 | 8    | 3 | 0.188 |    |        |
| Anali Jimenez | Julio | 5 | 30 | 11   | 1 | 0.43  |    |        |
| Anali Jimenez | Julio | 5 | 30 | 12   | 1 | 0.447 |    |        |
| Anali Jimenez | Julio | 5 | 30 | 8    | 3 | 0.131 |    |        |
| Anali Jimenez | Julio | 5 | 30 | 11   | 1 | 0.366 |    |        |
| Anali Jimenez | Julio | 5 | 30 | 8.5  | 3 | 0.165 |    |        |
| Anali Jimenez | Julio | 5 | 30 | 10   | 1 | 0.3   |    |        |
| Anali Jimenez | Julio | 5 | 30 | 8    | 3 | 0.194 |    |        |
| Anali Jimenez | Julio | 5 | 30 | 16   | 1 | 0.385 |    |        |
| Anali Jimenez | Julio | 5 | 30 | 6    | 3 | 0.045 |    |        |
| Anali Jimenez | Julio | 5 | 30 |      |   |       | 50 | 29.512 |



La estructura poblacional se basará en el análisis de datos de frecuencias de tallas de los individuos obtenidos durante la evaluación. Para cada individuo de *E. analoga* se registrará los datos de:

- Longitud del cefalotórax (LC) (mm), desde el rostrum hasta la parte distal del caparazón.

La identificación del sexo se clasificó en cuatro categorías:

1. hembras (presencia de pleópodos)
2. Hembras ovígeras (huevos en el abdomen)
3. Machos (hemipene y ausencia de pleópodos)
4. Reclutas (ausencia de caracteres sexuales,  $LC \leq 4\text{mm}$ ).

- Biomasa (peso húmedo, precisión 0,0001 g), considerando la cantidad de individuos se optará por extraer una muestra al azar de 10 individuos para el registro de la biomasa.

**1. hembras (presencia de pleópodos)**



**2. Hembras ovígeras (huevos en el abdomen)**



**3. Machos (hemipene y ausencia de pleópodos)**

sin pleopodos

**4. Reclutas (ausencia de caracteres sexuales, LC ≤ 4mm).**

