

**INFORME N° 087 - 2014-OEFA/DE-SDCA**

PARA : **FRANCISCO GARCÍA ARAGÓN**  
Coordinador de Calidad Ambiental de Agua y Suelo (e)

ASUNTO : Informe de las actividades realizadas, en el marco de la supervisión regular a Establecimientos Industriales Pesqueros, ubicados en el departamento de Piura, realizado del 25 al 28 de noviembre de 2013.

REFERENCIA : Memorándum N° 3195-2013-OEFA/DS  
Registro N° 2013-I01-17000.

FECHA : San Isidro, **17 FEB. 2014**

Es grato dirigirme a usted, para presentarle el Informe de las actividades realizadas en el marco de la supervisión regular a establecimientos industriales pesqueros, ubicados en el departamento de Piura, realizado del 25 al 28 de noviembre de 2013.

**1. ANTECEDENTES.**

Mediante Memorándum N° 3195-2013-OEFA/DS, de la Dirección Supervisión, solicitó el apoyo para el monitoreo de la calidad ambiental de efluentes industriales, en los establecimientos industriales pesqueros, ubicados en el departamento de Piura.

**2. ACTIVIDADES DE LA COMISIÓN**

Durante la supervisión regular a estos, se observó las instalaciones de tratamiento de agua residual y las unidades de proceso de harina, aceite y congelado de pescado.

En todos los EIP visitados, se identificaron los puntos de control de los efluentes, georreferenciándose cada uno de ellos, cuyas ubicaciones se detallan en las Tablas N°1 y 2.

En estos se constató que durante la supervisión no se encontraban en proceso de producción, razón por la cual no se realizó el monitoreo de efluentes.

**Tabla N° 1. Ubicación de los Establecimientos Industriales Pesqueros**

EMPRESA	DISTRITO	PROVINCIA	DEPARTAMENTO	COORDENADAS		DESCRIPCIÓN
				ESTE	NORTE	
TECNOLÓGICA DE ALIMENTOS - TASA-PARACHIQUEN	SECHURA	SECHURA	PIURA	515897	9367288	Muelle
				515794	9369464	Chata
				516354	9369493	DAP (Airador de Burbuja) Flotación Por Aire Disuelto
				516327	9369492	Tanque Ecuilizador
				516322	9369495	Tanque de agua roja
				516312	9369504	Punto de Monitoreo del Efluente, Verificado sin mostrar indicios de salida de Efluente
COPEINCA	BAYOVAR	SECHURA	PIURA	496460	9356545	Muelle (seccion de bombas)
				496448	9356380	Caseta para bombear agua de mar
				496512	9356314	Clarificador de agua tratada con filtros de cuarzo y arena
				496511	9356301	Punto de monitoreo de efluente, verificado sin mostrar indicios de salida de efluente
				496478	9356369	Trampa de grasas





Tabla N° 2. Ubicación de los Establecimientos Industriales Pesqueros

EMPRESA	DISTRITO	PROVINCIA	DEPARTAMENTO	COORDENADAS		DESCRIPCION
				ESTE	NORTE	
INVERSIONES PRISCO	SECHURA	SECHURA	SECHURA	516500	9370741	ÁREA DE CONGELADO DE INVERSIONES PRISCO EN HAYDUK
				520542	9385936	Congelado de Desvalvado en Inversiones Prisco
				520577	9386049	Área de embarque de productos
				426649	9386129	Punto del efluente doméstico, que descarga al alcantarillado de la red municipal
TECNOLÓGICA DE ALIMENTOS - TASA-PAITA	PAITA	PAITA	PIURA	483775	9438687	Muelle
				483719	948812	Chata
				483757	9438361	Planta de tratamiento de agua residual doméstico
				483732	9438573	Punto de muestreo de agua clarificada antes de enviar al cuerpo receptor
				483710	9438582	Punto de Muestreo de efluente, verificado sin mostrar indicios de salinidad de efluente
483718	9438484	Planta de agua de cola, lavado de vahos				



### 3. CONCLUSIÓN

No se se ejecutó el monitoreo ambiental de la calidad de los efluentes, debido a que los Establecimientos Industriales Pequeros (EIP), durante la supervisión realizada del 25 al 28 de noviembre de 2013, no se encontraron procesando materia prima.

### 4. ANEXOS

- **Anexo 1.** Figuras de la ubicación de los Establecimientos Industriales Pesqueros evaluados.
- **Anexo 2.** Fotografías de los establecimientos Industriales pesqueros.

Atentamente,



  
**Heber Ocas Rumay**  
 Técnico de calidad del agua  
 Dirección de Evaluación





PERÚ

Ministerio  
del Ambiente

Organismo de Evaluación y  
Fiscalización Ambiental - OEFA

"Decenio de las Personas con Discapacidad en el Perú"  
"Año de la Promoción de la Industria Responsable y del Compromiso Climático"

San Isidro, 17 FEB. 2014

Visto el INFORME N° 087 -2014-OEFA/DE-SDCA y estando conforme con su contenido, PÓNGASE a consideración de la Subdirección de Calidad Ambiental para los fines correspondientes.



  
FRANCISCO GARCÍA ARAGÓN

Coordinador de Calidad Ambiental de Agua y Suelo (e)  
Dirección de Evaluación

San Isidro, 17 FEB. 2014

Visto el INFORME N° 087 -2014-OEFA/DE-SDCA y estando conforme con su contenido, PÓNGASE a consideración de la Dirección de Evaluación para los fines correspondientes.



  
PAOLA CHINEN GUIMA  
Subdirectora de Calidad Ambiental  
Dirección de Evaluación

San Isidro, 17 FEB. 2014

De conformidad con el INFORME que antecede y estando de acuerdo con su contenido APRUÉBESE el Informe N° 087 -2014-OEFA/DE-SDCA.



  
DELIA MORALES CUTI  
Directora de Evaluación (e)



PERÚ

Ministerio  
del Ambiente

Organismo de  
Evaluación y  
Fiscalización Ambiental

"Decenio de las Personas con Discapacidad en el Perú"  
Año de la Inversión para el Desarrollo Rural y la Seguridad Alimentaria"

# ANEXOS





PERÚ

Ministerio del Ambiente

Organismo de Evaluación y Fiscalización Ambiental

"Decenio de las Personas con Discapacidad en el Perú"  
Año de la Inversión para el Desarrollo Rural y la Seguridad Alimentaria"

### Anexo 1

### Figuras de la ubicación de los establecimientos industriales pesqueros



Figura N° 1, ubicación de EIP TASA



Figura N° 2, Ubicación del EIP COPEINCA



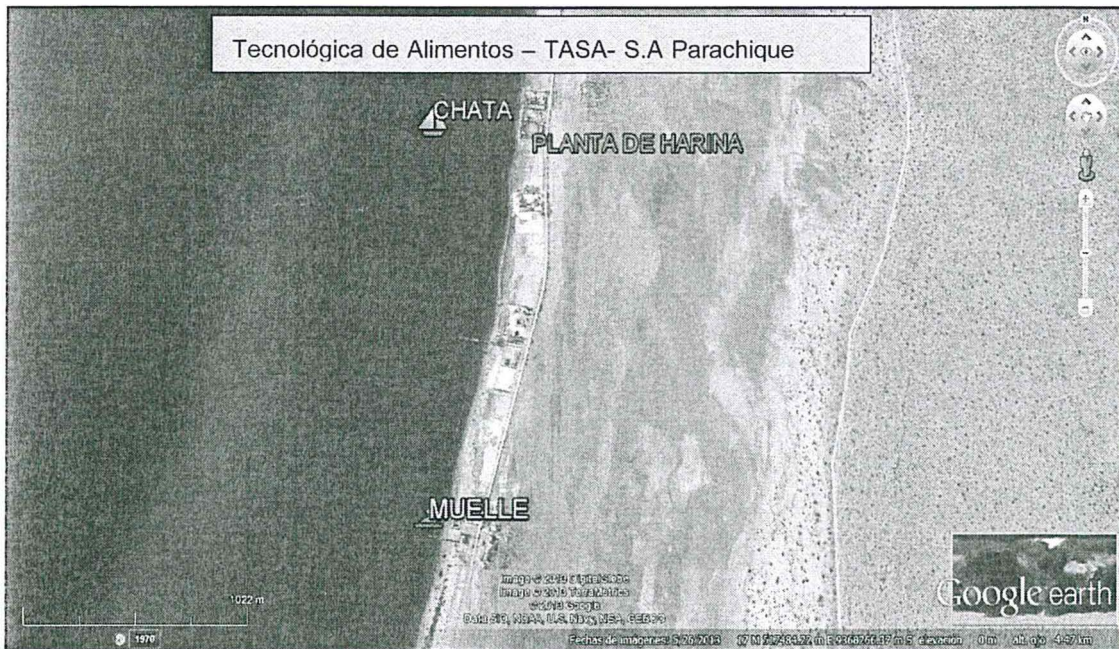



PERÚ

Ministerio  
del Ambiente

Organismo de  
Evaluación y  
Fiscalización Ambiental

"Decenio de las Personas con Discapacidad en el Perú"  
Año de la Inversión para el Desarrollo Rural y la Seguridad Alimentaria"



Figura N° 3, Ubicación del EIP Inversiones Prisco





Figura N°4, Ubicación del EIP TASA - Paita

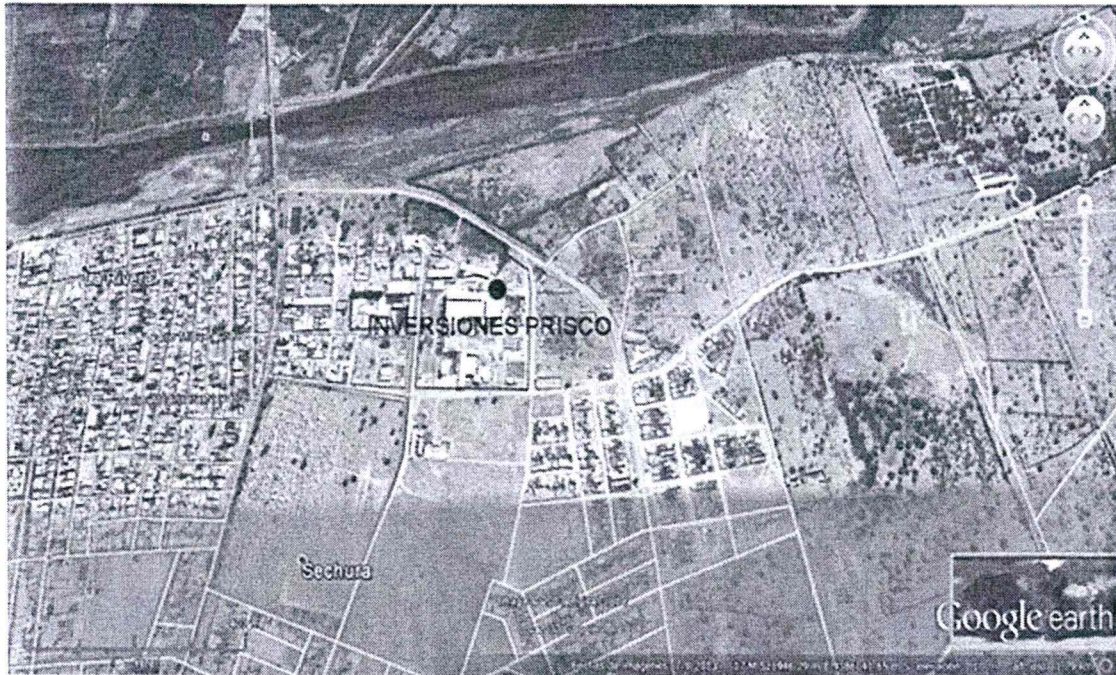

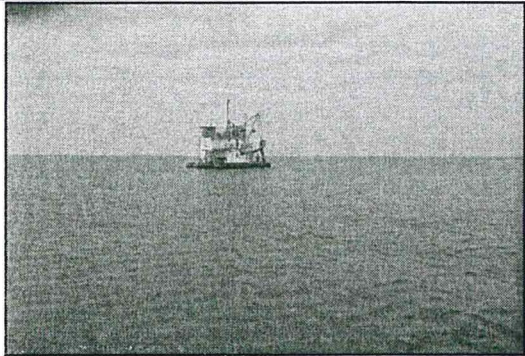
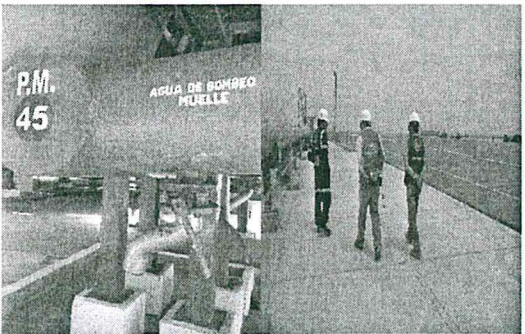
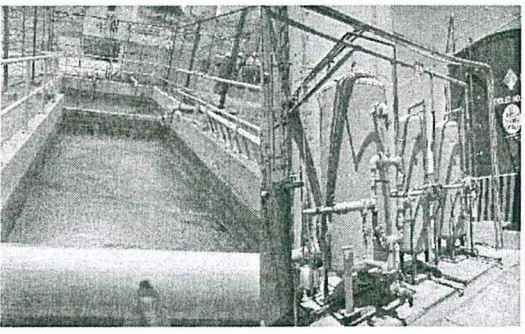

## ANEXO 2

## Fotografías de los establecimientos pesqueros

Establecimiento Pesquero	Descripción	UTM : WGS-84		Registro Fotográfico
		NORTE	ESTE	
TECNOLÓGICA DE ALIMENTOS - TASA- PARACHIQUEN	Ubicación de la Chata, de donde se descarga el pescado para el proceso	515794	9369464	
COPEINCA	Punto de monitoreo del efluente y muelle	496511	9356301	
COPEINCA	Poza de sedimentación y trampa de grasas, filtros de cuarzo y arena	496512 496478	9356314 9356369	
TECNOLÓGICA DE ALIMENTOS - TASA- PAITA	Ubicación de la Chata, de donde se descarga el pescado para el proceso	483719	948812	







PERÚ

Ministerio  
del Ambiente

Organismo de  
Evaluación y  
Fiscalización Ambiental

"Decenio de las Personas con Discapacidad en el Perú"  
Año de la Inversión para el Desarrollo Rural y la Seguridad Alimentaria"

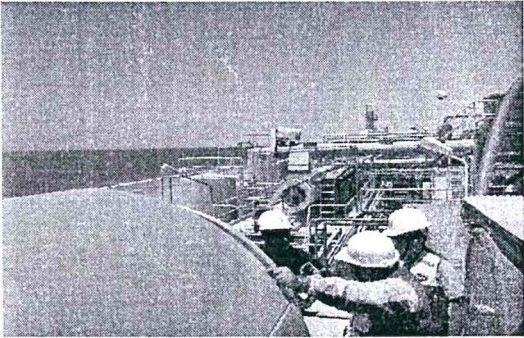
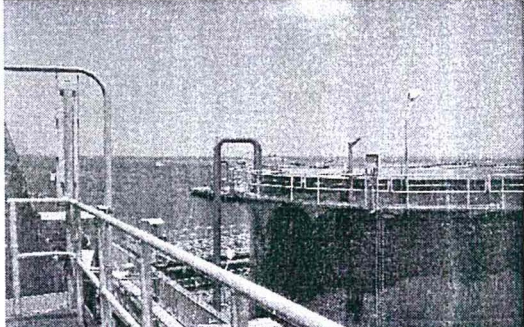
### Fotografías de los establecimientos pesqueros

Establecimiento pesquero	Descripción	Registro Fotográfico
TECNOLÓGICA DE ALIMENTOS - TASA- PARACHIQUE	Ubicación del Tromell (separador de escamas)	
COPEINCA	Tanque de combustible.	
INVERSIONES PRISCO	Congelado de moluscos	
TECNOLÓGICA DE ALIMENTOS - TASA- PAITA	Entrada al establecimiento pesquero	