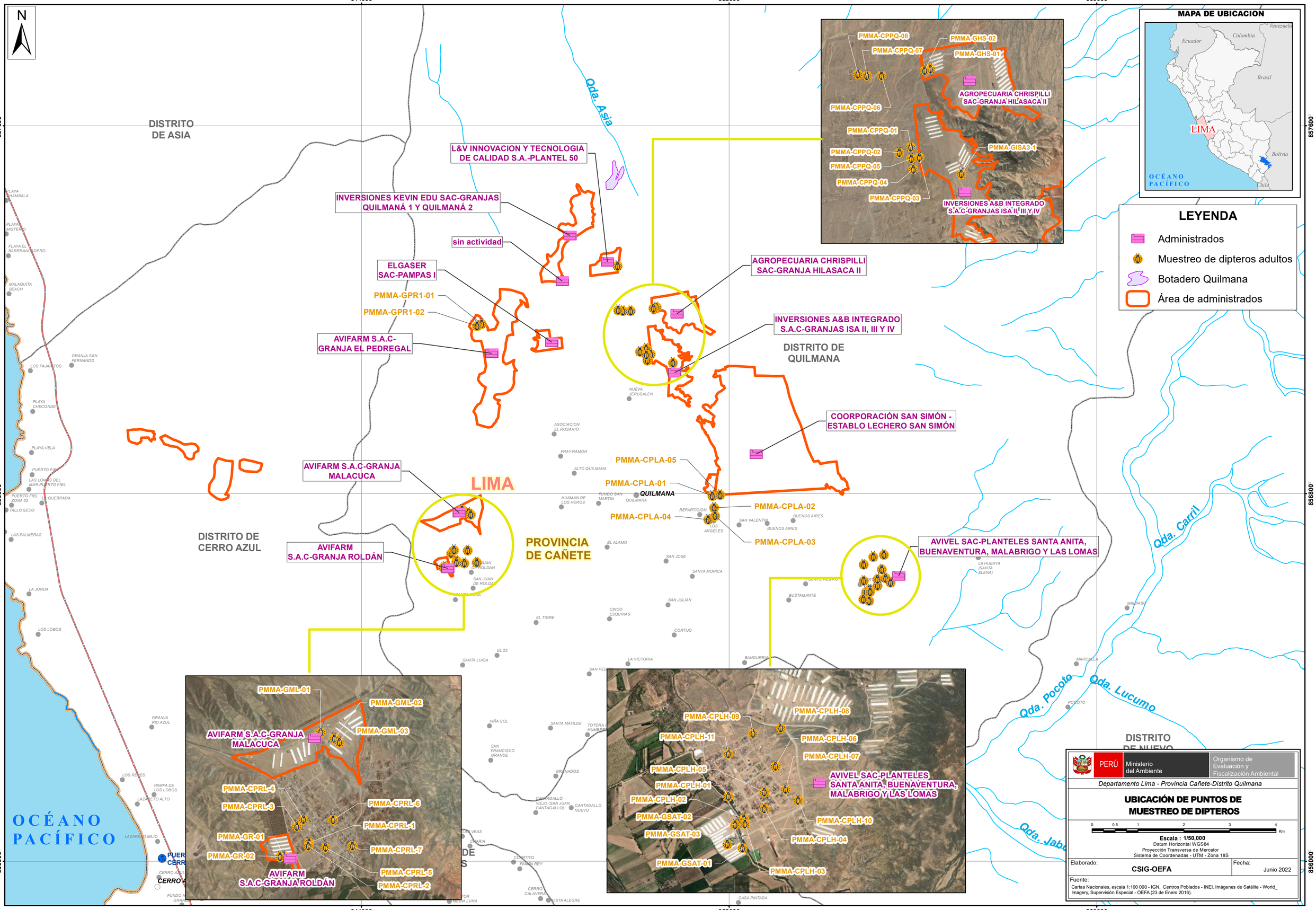
N
344000
352000
360000
857600
856600
856000
DISTRITO DE ASIA
DISTRITO DE CERRO AZUL
DISTRITO DE QUILMANA
PROVINCIA DE CAÑETE
LIMA
QUILMANA
OCÉANO PACÍFICO
Qda. Asia
Qda. Carril
Qda. Pocoto
Qda. Lucumo
Qda. Jabo
L&V INNOVACION Y TECNOLOGIA DE CALIDAD S.A.-PLANTEL 50
INVERSIONES KEVIN EDU SAC-GRANJAS QUILMANÁ 1 Y QUILMANÁ 2
sin actividad
ELGASER SAC-PAMPAS I
PMMA-GPR1-01
PMMA-GPR1-02
AVIFARM S.A.C-GRANJA EL PEDREGAL
AVIFARM S.A.C-GRANJA MALACUCA
AVIFARM S.A.C-GRANJA ROLDÁN
AGROPECUARIA CHRISPILLI SAC-GRANJA HILASACA II
INVERSIONES A&B INTEGRADO S.A.C-GRANJAS ISA II, III Y IV
COORPORACIÓN SAN SIMÓN - ESTABLO LECHERO SAN SIMÓN
AVIVEL SAC-PLANTELES SANTA ANITA, BUENAVENTURA, MALABRIGO Y LAS LOMAS
PMMA-CPLA-05
PMMA-CPLA-01
PMMA-CPLA-02
PMMA-CPLA-04
PMMA-CPLA-03
PMMA-CPPQ-08
PMMA-CPPQ-07
PMMA-CPPQ-06
PMMA-CPPQ-01
PMMA-CPPQ-02
PMMA-CPPQ-05
PMMA-CPPQ-04
PMMA-CPPQ-03
PMMA-GHS-02
PMMA-GHS-01
PMMA-GISA3-1
PMMA-GML-01
PMMA-GML-02
PMMA-GML-03
PMMA-CPRL-4
PMMA-CPRL-3
PMMA-CPRL-6
PMMA-CPRL-1
PMMA-GR-01
PMMA-GR-02
PMMA-CPRL-7
PMMA-CPRL-5
PMMA-CPRL-2
PMMA-CPLH-09
PMMA-CPLH-08
PMMA-CPLH-11
PMMA-CPLH-06
PMMA-CPLH-07
PMMA-CPLH-05
PMMA-CPLH-01
PMMA-CPLH-02
PMMA-GSAT-02
PMMA-GSAT-03
PMMA-GSAT-01
PMMA-CPLH-10
PMMA-CPLH-04
PMMA-CPLH-03
MAPA DE UBICACION
Venezuela
Colombia
Ecuador
Brasil
LIMA
Bolivia
OCÉANO PACÍFICO
Chile
LEYENDA
Administrados
Muestreo de dipteros adultos
Botadero Quilmana
Área de administrados
PERÚ
Ministerio del Ambiente
Organismo de Evaluación y Fiscalización Ambiental
Departamento Lima - Provincia Cañete-Distrito Quilmana
UBICACIÓN DE PUNTOS DE MUESTREO DE DIPTEROS
0 0.5 1 2 3 4 Km
Escala : 1/50,000
Datum Horizontal WGS84
Proyección Transversa de Mercator
Sistema de Coordenadas - UTM - Zona 18S
Elaborado: CSIG-OEFA
Fecha: Junio 2022
Fuente:
Cartas Nacionales, escala 1:100 000 - IGN, Centros Poblados - INEI. Imágenes de Satélite - World_ Imagery, Supervisión Especial - OEFA (23 de Enero 2016).