



PERÚ

Ministerio  
del Ambiente

Organismo de Evaluación y  
Fiscalización Ambiental - OEFA

"Decenio de las Personas con Discapacidad en el Perú"  
"Año de la Promoción de la Industria Responsable y del Compromiso Climático"

**INFORME N° 342-2014-OEFA/DE-SDCA**

PARA : **MILENA JENNY LEÓN ANTÚNEZ**  
Coordinadora de Calidad de Agua y Suelo

ASUNTO : Reporte del Monitoreo Ambiental en el Marco de la Supervisión Regular de la Coordinación de Pesquería para la empresa Tecnológica de Alimentos S.A. - TASA

FECHA : San Isidro, 06 JUN. 2014

101-16013

Por medio del presente me dirijo a usted, para remitirle el reporte del Monitoreo Ambiental realizado en el marco de la Supervisión Regular de la Coordinación de Pesquería, en la empresa Tecnológica de Alimentos S.A., realizado el día 19 al 21 de mayo de 2014, en el distrito y provincia de Paita, departamento de Piura.

Es todo cuanto informo a usted, para los fines que considere pertinente.

Atentamente,



*Lucila Pinto a.e.s.*

**LUCILA NATHALI PINTO CIEZA**  
**EVALUADORA**

San Isidro, 06 JUN. 2014

Visto el informe N° 342-2014-OEFA/DE-SDCA y estando conforme con su contenido, PÓNGASE a consideración de la Subdirección de Calidad Ambiental para los fines correspondientes.

Atentamente,



**MILENA JENNY LEÓN ANTÚNEZ**  
**COORDINADORA DE CALIDAD DE AGUA Y SUELO**

Página 1



PERÚ

Ministerio  
del Ambiente

Organismo de Evaluación y  
Fiscalización Ambiental - OEFA

"Decenio de las Personas con Discapacidad en el Perú"  
"Año de la Promoción de la Industria Responsable y del Compromiso Climático"

San Isidro, 06 JUN. 2014

Visto el informe N° 342-2014-OEFA/DE-SDCA y estando conforme con su contenido, TRASLÁDESE a la Coordinación de Pesquería de la Subdirección de Supervisión Directa - Dirección de Supervisión para los fines correspondientes.

Atentamente,



PAOLA CHINEN GUIMA  
SUBDIRECTORA DE CALIDAD AMBIENTAL  
DIRECCIÓN DE EVALUACIÓN

CC: Subdirección de Supervisión Directa



Página 2



PERÚ

Ministerio  
del AmbienteOrganismo de Evaluación y  
Fiscalización Ambiental - OEFA

FICHA EFLUENTE

N° 039- EF - 0

"Decenio de las Personas con Discapacidad en el Perú"  
"Año de la Promoción de la Industria Responsable y del Compromiso Climático"

## REPORTE DE MONITOREO AMBIENTAL EN APOYO A LAS SUPERVISIONES DEL OEFA

TIPO DE SUPERVISIÓN	Regular	x	Supervisión Regular de la Coordinación de Pesquería
	Especial		
	Otro		

### 1. DATOS DEL ADMINISTRADO

Razón social del administrado	Tecnológica de Alimentos S.A.
Área de operación o proyecto	Planta de Harina y Aceite de pescado y Enlatado
Localidad, distrito, provincia y departamento	Distrito y provincia de Paita, departamento de Piura

### 2. DATOS DEL MONITOREO

Fecha inicio (dd-mm-aaaa)	19- 05 - 2014
Fecha fin (dd-mm-aaaa)	21- 05 - 2014
Equipo Técnico	Lucila Pinto Cieza - Dirección de Evaluación
	Henry Mayo Paredes - Dirección de Supervisión
	Manuel Paz Rodríguez - Dirección de Supervisión

### Puntos de monitoreo de efluente

Código punto muestreo	Matriz	Coordenadas UTM (Datum WGS84)			Descripción
		Zona	Este	Norte	
		EF-01	Efluente	17 M	

### 3. OBSERVACIONES

- El monitoreo de efluentes no fue efectuado debido a que en el momento de la supervisión, la planta no se encontraba en operación, según lo indicado por el administrado esta planta no recibe pesca ni opera desde el mes de Junio del 2012, según los informes que ellos han presentado ante PRODUCE declarando pesca cero. Lo mencionado por el administrado fue comprobado durante los tres días en los cuales se realizó la supervisión.
- Durante la visita a planta, se procedió a realizar la toma de coordenadas con el equipo GPS y la toma de fotografías correspondiente.



PERÚ

Ministerio  
del Ambiente

Organismo de Evaluación y  
Fiscalización Ambiental - OEFA

"Decenio de las Personas con Discapacidad en el Perú"  
"Año de la Promoción de la Industria Responsable y del Compromiso Climático"

#### 4. ANEXOS

	Si	No
Copia de Certificado de Calibración de equipo		x
Copia de Cadena de Custodia con sello de recepción del laboratorio		x
Registro fotográfico	x	

#### FECHA

San Isidro, 26 de mayo de 2014.

*Lúcia Pinto Cieza*

LUCILA NATHALI PINTO CIEZA  
EVALUADORA





PERÚ

Ministerio  
del Ambiente

Organismo de Evaluación y  
Fiscalización Ambiental - OEFA

"Decenio de las Personas con Discapacidad en el Perú"  
"Año de la Promoción de la Industria Responsable y del Compromiso Climático"

# ANEXOS





PERÚ

Ministerio  
del Ambiente

Organismo de Evaluación y  
Fiscalización Ambiental - OEFA

"Decenio de las Personas con Discapacidad en el Perú"  
"Año de la Promoción de la Industria Responsable y del Compromiso Climático"

# ANEXO I

Registro fotográfico







PERÚ

Ministerio  
del Ambiente

Organismo de Evaluación y  
Fiscalización Ambiental - OEFA

"Decenio de las Personas con Discapacidad en el Perú"  
"Año de la Promoción de la Industria Responsable y del Compromiso Climático"

Fotografía N° 1. Punto de muestreo de efluente proveniente del tanque clarificador

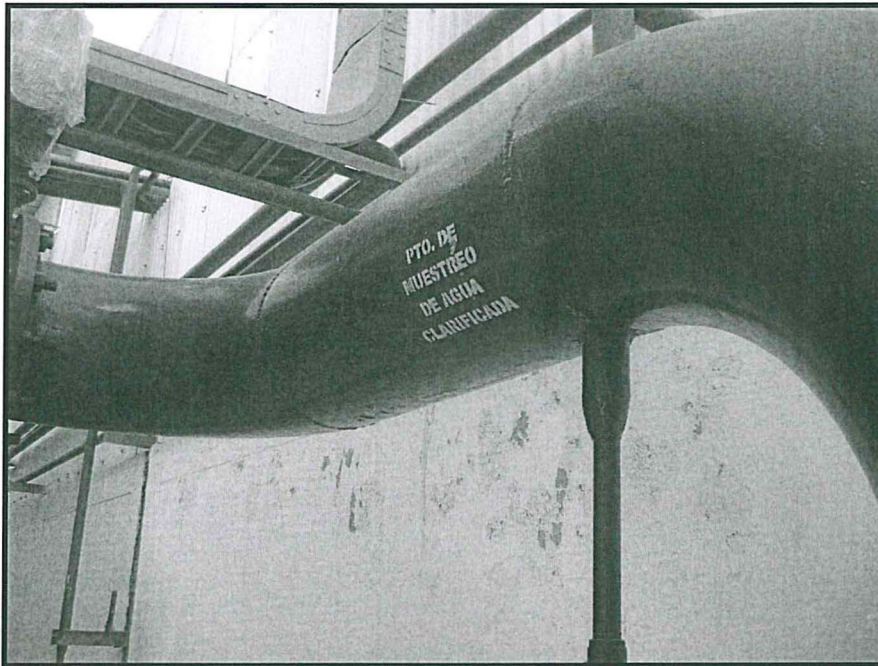

Fotografía N° 2. Tubería por donde se realiza el monitoreo de efluentes

