



PERÚ

Ministerio del Ambiente

Organismo de Evaluación y Fiscalización Ambiental - OEFA

"Decenio de las Personas con Discapacidad en el Perú"  
"Año de la Promoción de la Industria Responsable y del Compromiso Climático"

**INFORME N° 449 -2014-OEFA/DE-SDCA**

PARA : **MILENA JENNY LEÓN ANTÚNEZ**  
Coordinadora de Calidad de Agua y Suelo

ASUNTO : Reporte del Monitoreo Ambiental en el Marco de la Supervisión Regular a Establecimientos Pesqueros , llevado a cabo del 15 al 19 de junio de 2014, en la empresa CONSERVERA DE LAS AMERICAS S.A.

FECHA : San Isidro, 01 JUL. 2014

DOI-18285

Por medio del presente me dirijo a usted, para remitirle el reporte del Monitoreo Ambiental realizado en el marco de la Supervisión Regular, de la empresa CONSERVERA DE LAS AMERICAS S.A., llevado a cabo del 15 al 19 de junio de 2014, en el distrito Paita, provincia Paita, departamento Piura.

Es todo cuanto informo a usted, para los fines que considere pertinente.

Atentamente,



**DIEGO ARMANDO CCAHUAYA LAURA**  
**EVALUADOR**

San Isidro, 01 JUL. 2014

Visto el Informe N° 449-2014-OEFA/DE-SDCA y estando conforme con su contenido, PÓNGASE a consideración de la Subdirección de Calidad Ambiental para los fines correspondientes.

Atentamente,



**MILENA JENNY LEÓN ANTÚNEZ**  
**COORDINADORA DE CALIDAD DE AGUA Y SUELO**

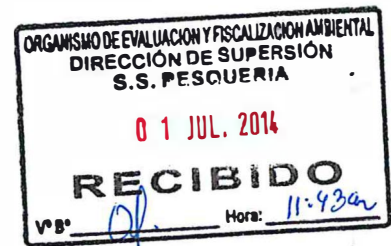



PERÚ

Ministerio  
del Ambiente

Organismo de Evaluación y  
Fiscalización Ambiental - OEFA

"Decenio de las Personas con Discapacidad en el Perú"  
"Año de la Promoción de la Industria Responsable y del Compromiso Climático"

San Isidro, 01 JUL. 2014

Visto el Informe N° 449-2014-OEFA/DE-SDCA y estando conforme con su contenido, TRASLÁDESE a la Coordinación de Pesquería de la Subdirección de Supervisión Directa - Dirección de Supervisión para los fines correspondientes.

Atentamente,



PAOLA CHINEN GUIMA  
SUBDIRECTORA DE CALIDAD AMBIENTAL  
DIRECCIÓN DE EVALUACIÓN



Página 2



PERÚ

Ministerio  
del AmbienteOrganismo de Evaluación y  
Fiscalización Ambiental - OEFA

FICHA EFLUENTE

N° 070-EF-0

"Decenio de las Personas con Discapacidad en el Perú"  
"Año de la Promoción de la Industria Responsable y del Compromiso Climático"**REPORTE DE MONITOREO AMBIENTAL EN APOYO A LAS SUPERVISIONES DEL  
OEFA**

<b>TIPO DE SUPERVISIÓN</b>	Regular	x	Supervisión Regular en Establecimientos Industriales Pesqueros.
	Especial		
	Otro		

**1. DATOS DEL ADMINISTRADO**

Razón social del administrado	CONSERVERA DE LAS AMERICAS S.A.
Área de operación o proyecto	Establecimiento Industrial Pesquero - Actividad de procesamiento de harina y aceite de pescado con alto contenido proteico (ACP)
Localidad, distrito, provincia y departamento	Distrito Paita, provincia Paita, departamento Piura

**2. DATOS DEL MONITOREO**

Fecha inicio (dd-mm-aa)	15 - 06 - 2014
Fecha fin (dd-mm-aa)	19 - 06 - 2014
Equipo Técnico	Diego Armando Ccahuaya Laura (Dirección de Evaluación)
	Luis Mejía Neyra (Dirección de Supervisión)
	Carlos Gail Calderón Cerna (Dirección de Supervisión)

**Puntos de Monitoreos de efluentes**

N°	Código Punto Muestreo	Matriz	Coordenadas UTM			Descripción
			(Datum WGS84)			
			Zona	Este	Norte	
1	EF-1	Efluente	17	486113	9439279	Punto de vertimiento de agua de bombeo, ubicado después del sistema de flotación por aire disuelto (DAF FISICO), que serán vertidos al cuerpo marino receptor a través del emisor submarino.

**Protocolo de Monitoreo**

Protocolo de Monitoreo de Efluentes Líquidos y Cuerpo Marino Receptor, aprobado por la Resolución Ministerial N°003-2002 PE



www.oefa.gob.pe

Av. República de Panamá 3542  
San Isidro - Lima, Perú  
T (511) 7131553



PERÚ

Ministerio del Ambiente

Organismo de Evaluación y Fiscalización Ambiental - OEFA

"Decenio de las Personas con Discapacidad en el Perú"  
"Año de la Promoción de la Industria Responsable y del Compromiso Climático"

### 3. OBSERVACIONES

No se tomó muestras de efluentes, dado que la empresa se encontraba en proceso de desinstalación de la infraestructura para el procesamiento de la harina y aceite de pescado.

Se procedió con la verificación de la instalación pesquera y la georeferenciación del punto de monitoreo de efluente.

### 4. ANEXOS

	Si	No
Copia de Certificado de Calibración de equipo		x
Copia de Cadena de Custodia con sello de recepción del laboratorio		x
Registro fotográfico de cada muestra	x	

### FECHA

San Isidro, 01 JUL. 2014



DIEGO ARMANDO CCAHUAYA LAURA  
EVALUADOR  
DIRECCIÓN DE EVALUACIÓN





PERÚ

Ministerio  
del Ambiente

Organismo de Evaluación y  
Fiscalización Ambiental - OEFA

"Decenio de las Personas con Discapacidad en el Perú"  
"Año de la Promoción de la Industria Responsable y del Compromiso Climático"

## ANEXO I

Registro fotográfico







PERÚ

Ministerio  
del Ambiente

Organismo de Evaluación y  
Fiscalización Ambiental - OEFA

"Decenio de las Personas con Discapacidad en el Perú"  
"Año de la Promoción de la Industria Responsable y del Compromiso Climático"

**Fotografía N° 01.** Punto de monitoreo EF-1, toma de muestras de efluente de la planta pesquera.

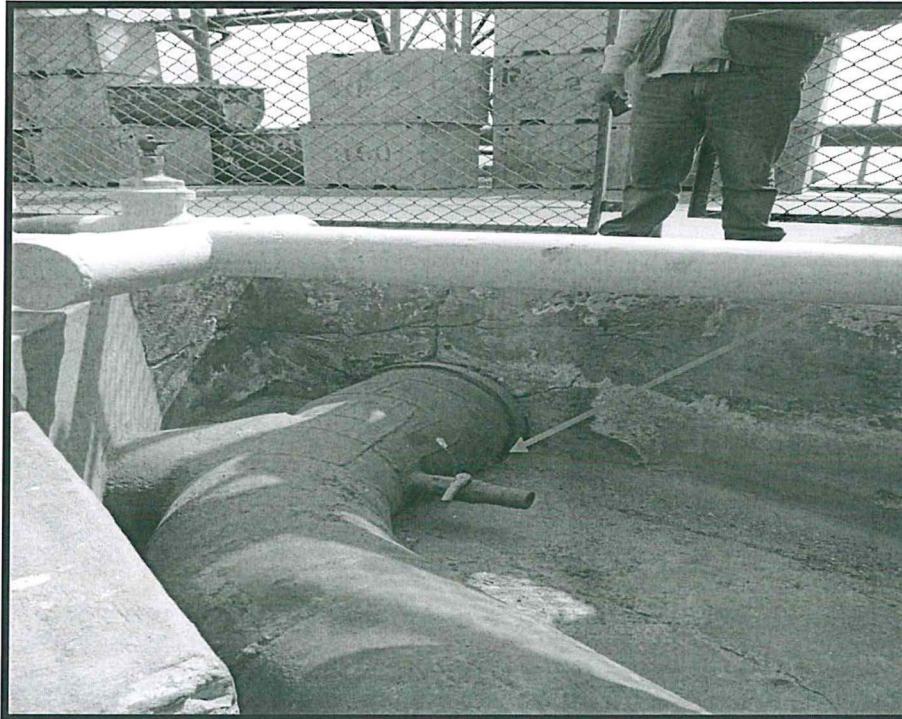

**Fotografía N° 02.** Registro del personal evaluador del OEFA en el punto de monitoreo.



0.





PERÚ

Ministerio  
del Ambiente

Organismo de Evaluación y  
Fiscalización Ambiental - OEFA

"Decenio de las Personas con Discapacidad en el Perú"  
"Año de la Promoción de la Industria Responsable y del Compromiso Climático"

Fotografía N° 03. Desinstalación de la planta pesquera de procesamiento de harina y aceite de pescado.

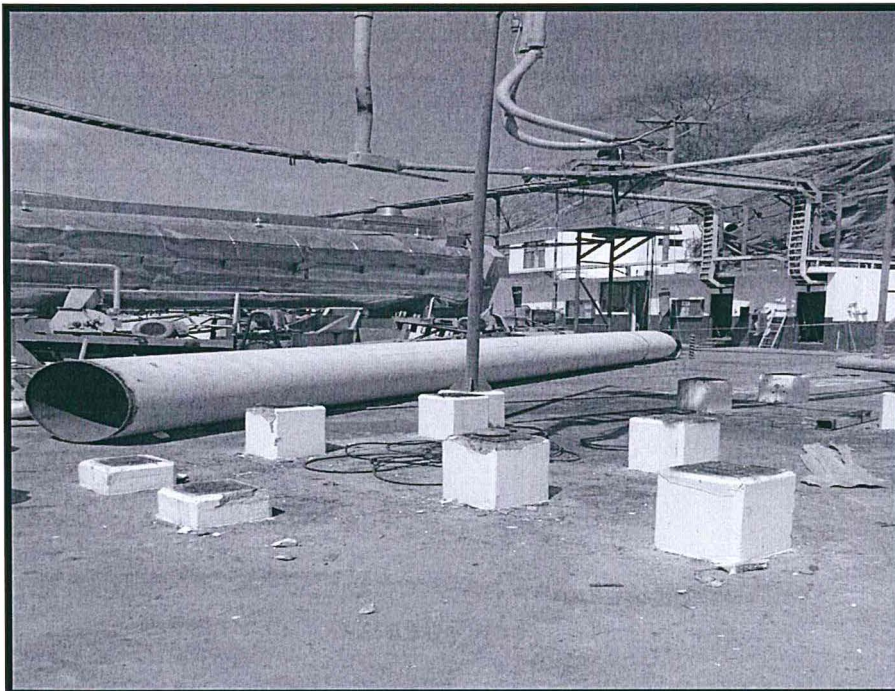

0.





PERÚ

Ministerio del Ambiente

Organismo de Evaluación y Fiscalización Ambiental - OEFA

"Decenio de las Personas con Discapacidad en el Perú"  
"Año de la Promoción de la Industria Responsable y del Compromiso Climático"

### Fotografía N° 09. Mapa de Ubicación del punto de monitoreo de la empresa CONSERVERA DE LAS AMERICAS S.A.

