



PERÚ

Ministerio
del Ambiente

Organismo de Evaluación y
Fiscalización Ambiental - OEFA

"Decenio de las Personas con Discapacidad en el Perú"
"Año de la Promoción de la Industria Responsable y del Compromiso Climático"

INFORME N° 679 -2014-OEFA/DE-SDCA

PARA : **MILENA JENNY LEÓN ANTÚNEZ**
Coordinadora de Calidad de Agua y Suelo

ASUNTO : Reporte del Monitoreo Ambiental en el Marco de la Supervisión Regular a Establecimientos Pesqueros , llevado a cabo del 18 al 23 de mayo de 2014, en la empresa CORPORACION PESQUERA INCA S.A.C.

FECHA : San Isidro, 08 AGO. 2014

101-21935

Por medio del presente me dirijo a usted, para remitirle el reporte del Monitoreo Ambiental realizado en el marco de la Supervisión Regular, de la empresa CORPORACION PESQUERA INCA S.A.C., llevado a cabo del 18 al 23 de mayo de 2014, en el distrito Chimbote, provincia Santa, departamento Ancash.

Es todo cuanto informo a usted, para los fines que considere pertinente.

Atentamente,

DIEGO ARMANDO CCAHUAYA LAURA
EVALUADOR



San Isidro, 08 AGO. 2014

Visto el Informe N° 679 -2014-OEFA/DE-SDCA y estando conforme con su contenido, PÓNGASE a consideración de la Subdirección de Calidad Ambiental para los fines correspondientes.

Atentamente,

MILENA JENNY LEÓN ANTÚNEZ
COORDINADORA DE CALIDAD DE AGUA Y SUELO

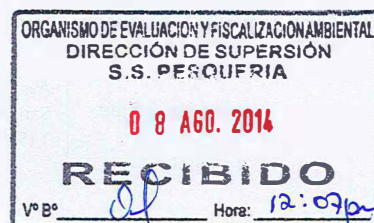

Página 1

www.oefa.gob.pe

Av. República de Panamá 3542
San Isidro - Lima, Perú
T (511) 7131553



PERÚ

Ministerio
del Ambiente

Organismo de Evaluación y
Fiscalización Ambiental - OEFA

"Decenio de las Personas con Discapacidad en el Perú"
"Año de la Promoción de la Industria Responsable y del Compromiso Climático"

San Isidro, 08 AGO. 2014

Visto el Informe N° 679 -2014-OEFA/DE-SDCA y estando conforme con su contenido, TRASLÁDESE a la Coordinación de Pesquería de la Subdirección de Supervisión Directa - Dirección de Supervisión para los fines correspondientes.

Atentamente,



PAOLA CHINEN GUIMA
SUBDIRECTORA DE CALIDAD AMBIENTAL
DIRECCIÓN DE EVALUACIÓN



Página 2

www.oefa.gob.pe

Av. República de Panamá 3542
San Isidro - Lima, Perú
T (511) 7131553



PERÚ

Ministerio
del AmbienteOrganismo de Evaluación y
Fiscalización Ambiental - OEFA

FICHA EFLUENTE

N° 120-EF-0

"Decenio de las Personas con Discapacidad en el Perú"
"Año de la Promoción de la Industria Responsable y del Compromiso Climático"

REPORTE DE MONITOREO AMBIENTAL EN APOYO A LAS SUPERVISIONES DEL OEFA

TIPO DE SUPERVISIÓN	Regular	x	Supervisión Regular en Establecimientos Industriales Pesqueros.
	Especial		
	Otro		

1. DATOS DEL ADMINISTRADO

Razón social del administrado	CORPORACION PESQUERA INCA S.A.C.
Área de operación o proyecto	Establecimiento Industrial Pesquero - Actividad de procesamiento de harina y aceite de pescado con alto contenido proteico (ACP) , con capacidad de 250 t/h.
Localidad, distrito, provincia y departamento	Distrito Chimbote, provincia Santa, departamento Ancash

2. DATOS DEL MONITOREO

Fecha inicio (dd-mm-aa)	18 - 05 - 2014
Fecha fin (dd-mm-aa)	23 - 05 - 2014
Equipo Técnico	Diego Armando Ccahuaya Laura (Dirección de Evaluación) Omar Willian Huamanchay Blas (Dirección de Supervisión) Carlos Alberto Lucas Puycan (Dirección de Supervisión)

Puntos de Monitoreos de efluentes

N°	Código Punto Muestreo	Matriz	Coordenadas UTM			Descripción
			(Datum WGS84)			
			Zona	Este	Norte	
01	EF-1	Efluente	17	0768086	8992276	Efluente de agua de bombeo, ubicado después del sistema de flotación por aire disuelto, que serán vertidos al cuerpo marino receptor a través del emisor submarino.



www.oefa.gob.pe

Av. República de Panamá 3542
San Isidro - Lima, Perú
T (511) 7131553



PERÚ

Ministerio del Ambiente

Organismo de Evaluación y Fiscalización Ambiental - OEFA

"Decenio de las Personas con Discapacidad en el Perú"
"Año de la Promoción de la Industria Responsable y del Compromiso Climático"

Protocolo de Monitoreo

Protocolo de Monitoreo de Efluentes Líquidos y Cuerpo Marino Receptor, aprobado por la Resolución Ministerial N°003-2002 PE

3. OBSERVACIONES

No se realizó la tomó muestras de efluentes, dado que no hubo descargas a falta de procesamiento de materia prima.

Se procedió con la verificación de la instalación pesquera y la georeferenciación del punto de monitoreo de efluente.

4. ANEXOS

	Si	No
Copia de Certificado de Calibración de equipo		x
Copia de Cadena de Custodia con sello de recepción del laboratorio		x
Registro fotográfico de cada muestra	x	

FECHA

San Isidro, 08 AGO. 2014

DIEGO ARMANDO CCAHUAYA LAURA
EVALUADOR
DIRECCIÓN DE EVALUACIÓN





PERÚ

Ministerio
del Ambiente

Organismo de Evaluación y
Fiscalización Ambiental - OEFA

"Decenio de las Personas con Discapacidad en el Perú"
"Año de la Promoción de la Industria Responsable y del Compromiso Climático"

ANEXO I

Registro fotográfico



PERÚ

Ministerio
del Ambiente

Organismo de Evaluación y
Fiscalización Ambiental - OEFA

"Decenio de las Personas con Discapacidad en el Perú"
"Año de la Promoción de la Industria Responsable y del Compromiso Climático"

Fotografía N° 01. Punto de monitoreo EF-1 – poza de almacenamiento de aguas tratadas a ser vertidos al emisor submarino.

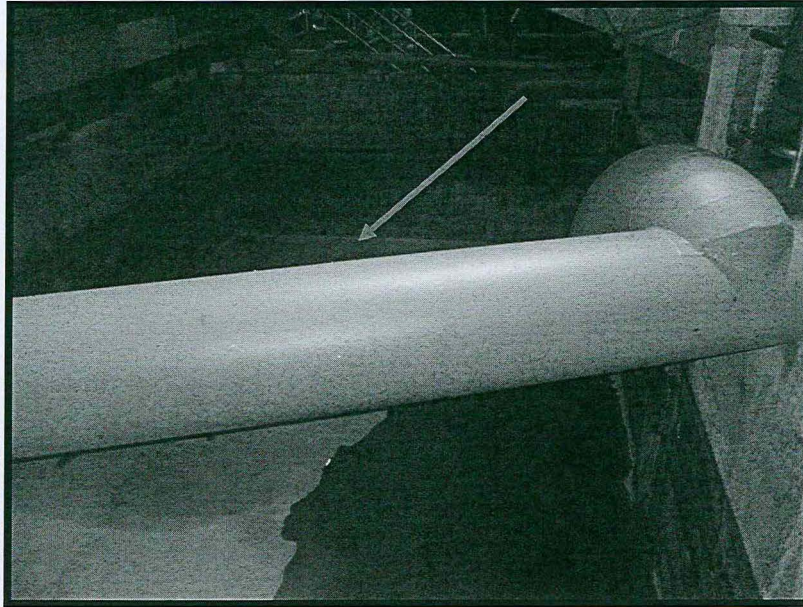

Fotografía N° 02. Registro del personal evaluador del OEFA en el punto de monitoreo.

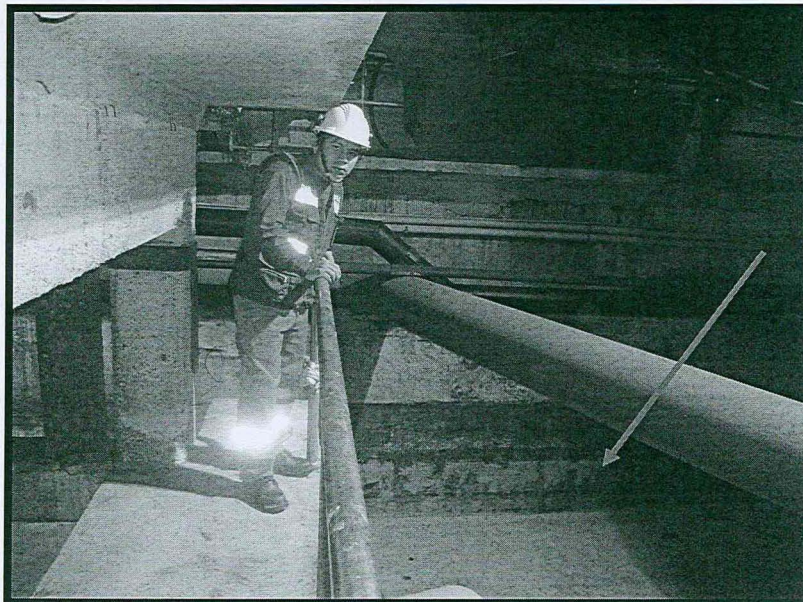

Q.



PERÚ

Ministerio del Ambiente

Organismo de Evaluación y Fiscalización Ambiental - OEFA

"Decenio de las Personas con Discapacidad en el Perú"
"Año de la Promoción de la Industria Responsable y del Compromiso Climático"

Fotografía N° 09. Mapa de Ubicación del punto de monitoreo de la empresa CORPORACION PESQUERA INCA S.A.C.

