

N° Acta	AI-003-2022-ITEGI		Asunto
Fecha	14/01/2022		Definición del alcances y propuesta para el estudio de teledetección en la zona Pampa de Quilmaná
Hora de inicio y fin (24 h)	10:00	11:00	
Enlace de la reunión	https://meet.google.com/hpj-kdxa-nwk		

Profesionales Participantes	N°	Apellidos y Nombres	Área/Entidad	Rol	Correo electrónico	N° Celular
	1	Aguirre Peralta, Alejandra	DSAP/CAGR	Líderesa de Proyecto	alejaguirre5@gmail.com	949420270
	2	Suarez Balcazar, Odalys	DEAM/STEC	Especialista ambiental	Odalys.suarez.balcazar@gmail.com	966565176
	3					
	4					

I. Desarrollo de la propuesta

Objetivo:

Realizar el conteo de galpones circundantes a la población de Quilmaná ubicada en el distrito de Quilmaná, provincia de Cañete, departamento Lima, así como medir la distancia de estos hacia el CCPP y determinar su ubicación.

Estrategia:

Trabajo efectuado mediante la revisión y análisis de imágenes satelitales.

Área:

La captura mínima de fotos debe ser las correspondientes al polígono amarillo, el cual cuenta con un área aproximada de 33 000 ha.

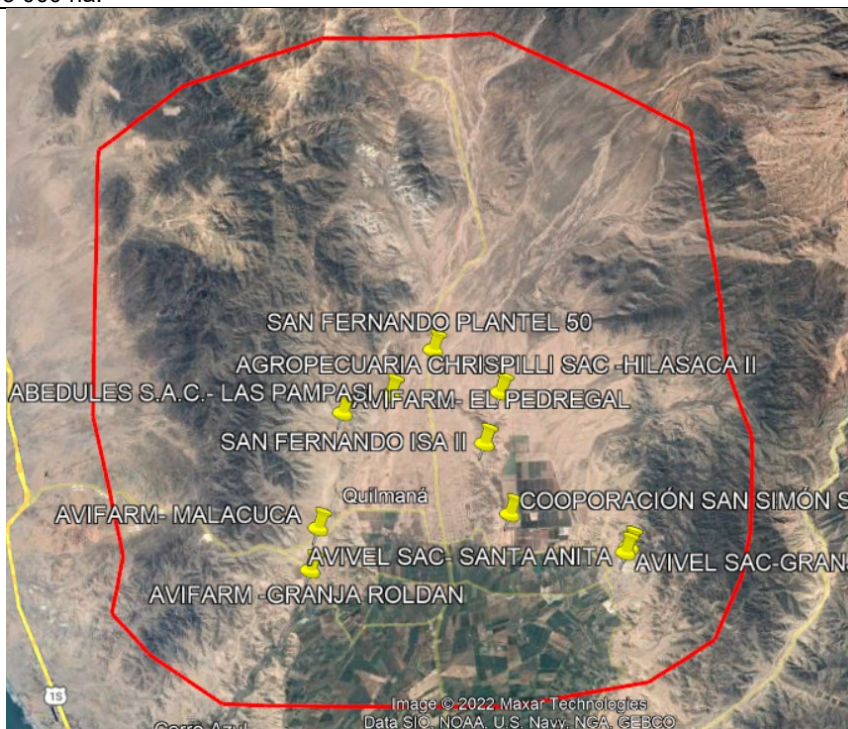

Riesgo:

- No existan imágenes satelitales disponibles de la zona de estudio.
- Puede darse el caso que, el mal tiempo meteorológico en la zona (nubosidad) disminuya la visibilidad de las imágenes satelitales.

II. Productos propuestos
<ol style="list-style-type: none">1. Conteo de galpones2. Ubicación de los galpones: Centroides del galpón y cuadro de coordenadas.3. Distancia de los galpones hacia los bordes de la ciudad y a la plaza de armas.4. Distancia del botadero hacia el borde de la ciudad, la plaza de armas y al galpón más cercano.
III. Observaciones y/o consideraciones adicionales
Gestiones del área solicitante: <ul style="list-style-type: none">• El área usuaria gestionará el pedido formal por memorándum dirigido a la Dirección de Evaluación Ambiental Especialista ambiental responsable del estudio: <ul style="list-style-type: none">• Informar sobre la disponibilidad de imágenes e informar la fuente de trabajo.
IV. Acuerdos
<ul style="list-style-type: none">✓ El cronograma de actividades será detallado en el plan de estudio.
V. Formulado por
Odalys Jazmin Suarez Balcazar
VI. Firmas