

Anexos

**Evaluación ambiental de
seguimiento de la calidad del aire
en el ámbito de la zona industrial
Gran Trapecio, ubicada en el
distrito Chimbote, provincia Santa,
departamento Ancash, de agosto a
noviembre de 2020**

Anexo 1:

Mapa de ubicación

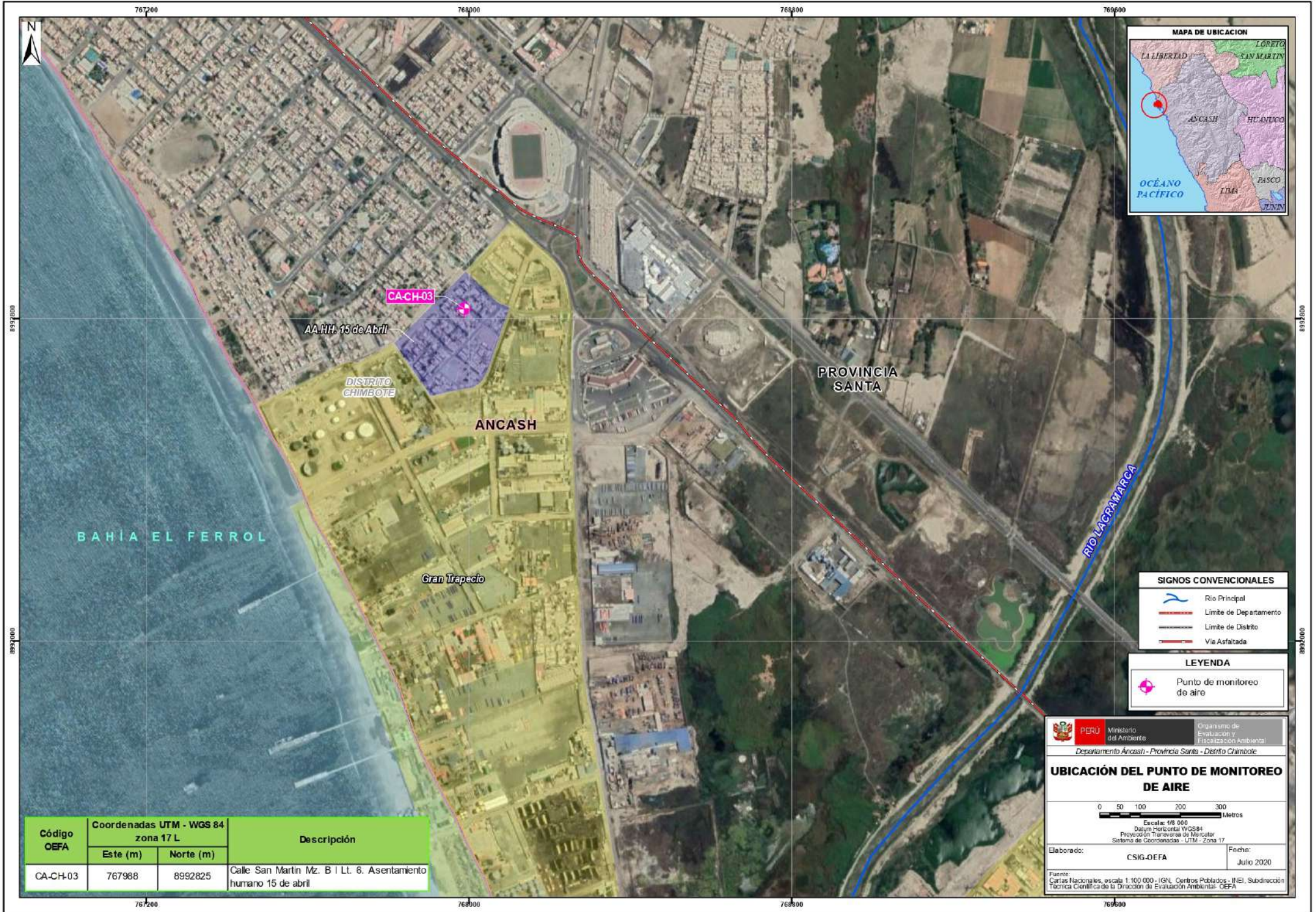

CA-CH-03
AA.HH. 15 de Abril

DISTRITO
CHIMBOTE

ANCASH

PROVINCIA
SANTA

RIO LA CRAMARCA

BAHÍA EL FERROL

Gran Trapecio

SIGNOS CONVENCIONALES

	Río Principal
	Limite de Departamento
	Limite de Distrito
	Via Asfaltada

LEYENDA

	Punto de monitoreo de aire
--	----------------------------

PERU Ministerio del Ambiente Organización de Evaluación y Fiscalización Ambiental
Departamento Ancash - Provincia Santa - Distrito Chimbote

UBICACIÓN DEL PUNTO DE MONITOREO DE AIRE

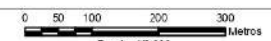

Escala: 1:8 000
Datum Horizontal: WGS84
Proyección Transversal de Mercator
Sistema de Coordenadas - UTM - Zona 17

Elaborado: CSIG-OEFA Fecha: Julio 2020

Fuente: Censos Nacionales, escala 1:100 000 - IGN, Centros Poblados - INEI, Subdirección Técnica Científica de la Dirección de Evaluación Ambiental - OEFA

Código OEFA	Coordenadas UTM - WGS 84 zona 17 L		Descripción
	Este (m)	Norte (m)	
CA-CH-03	767988	8992825	Calle San Martín Mz. B Lt. 6. Asentamiento humano 15 de abril