



PERÚ

Ministerio  
del Ambiente

Organismo de  
Evaluación y  
Fiscalización Ambiental

"Año de la Integración Nacional y el Reconocimiento de nuestra Diversidad"  
"Decenio de las Personas con Discapacidad en el Perú"

**INFORME N° 264 - 2012 - OEFA / DE**

PARA : **ING. JAVIER ALCIDES OLIVAS VALVERDE**  
Coordinador de Línea Base y Agentes Contaminantes  
de la Dirección de Evaluación del OEFA

ASUNTO : Actividades de Evaluación de Línea de Base de PCBs e Inventario de Transformadores Eléctricos realizado a la Empresa de Distribución Eléctrica de Lima Norte - EDELNOR S.A.A. En el Departamento de Lima y la Provincia Constitucional del Callao.  
Correspondiente al único entregable según TDR – Dirección de Evaluación

REFERENCIA: Cumplimiento del Programa POI – 2012

FECHA : San Isidro **15 JUN. 2012**

Informo a vuestro despacho que dando cumplimiento a lo programado en el Plan Operativo Anual de la Dirección de Evaluación del 2012 se ha elaborado un programa de trabajo de Evaluación Ambiental a la empresa distribuidora de energía eléctrica EDELNOR S.A.A., de las Ciudades de Lima y Callao, para identificar la disposición final de los residuos peligrosos PCBs en los aceites dieléctricos de los transformadores los que se han desarrollado en las Ciudades de Lima y Callao los días 11 al 13 de junio de 2012.

Remito el presente Informe Técnico donde se detalla todas las actividades realizadas por el suscrito, Especialista en Residuos Peligrosos de Minería, Hidrocarburos y Electricidad del OEFA, información que servirán para desarrollar la Línea de Base Ambiental y diagnóstico situacional en el manejo y la disposición final de los residuos peligrosos en aceites dieléctricos de transformadores que tienen Bifenilos Policlorados - PCB en las empresas generadoras y distribuidoras de energía eléctrica que pertenecen al subsector eléctrico, información que servirá de insumo para la supervisión de empresas eléctricas por el subsector eléctrico de la Dirección de Supervisión del OEFA.

Es todo cuanto informo para vuestro conocimiento.

Atentamente

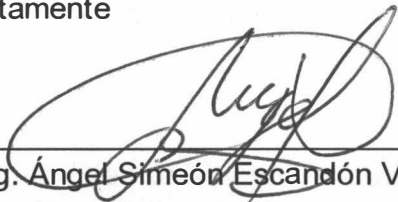
  
Ing. Ángel Simeón Escandón Villa  
Especialista Ambiental  
Dirección de Evaluación - OEFA



## EVALUACIÓN E INVENTARIO DE SUSTANCIAS QUÍMICAS PELIGROSAS PCBs EN LA EMPRESA DE DISTRIBUCIÓN ELÉCTRICA "EDELNOR S.A.A." EN EL DEPARTAMENTO DE LIMA Y PROVINCIA CONSTITUCIONAL DEL CALLAO

### I. INTRODUCCIÓN

La Evaluación y monitoreo ambiental sobre sustancias químicas peligrosas del tipo PCBs es la más efectiva actividad para desarrollar un control de la calidad ambiental sobre disposición final de residuos peligrosos de aceites dieléctricos en transformadores que contienen Bifenilos Policlorados - PCBs en este caso, dicha actividad se desarrollo los días 11, 12 y 13 de junio de 2012 en la empresa de distribución eléctrica EDELNOR S.A.A., en las ciudades de Lima y Callao.

En todas las empresas tanto de generación como de distribución eléctrica existen áreas de riesgo sensibles de contaminación identificables por un inadecuado manejo y disposición final de los residuos peligrosos (aceites dieléctricos) conteniendo PCBs por lo que las zonas de la cadena de manipulación de aceites y mantenimiento de transformadores, son consideradas áreas críticas donde se generan factores de riesgos ambientales en perjuicio de la salud y del ambiente.

### II. OBJETIVOS

#### 2.1 Objetivo General:

Generar información sobre la ubicación, inventario de transformadores eléctricos e identificación de equipos que se encuentran con y sin riesgo de tener en su interior aceites dieléctricos en cantidades mayores de PCBs > 50ppm. Además del manejo seguro y la disposición final de los residuos peligrosos. También se evaluará el inventario de todos sus transformadores para determinar su estado, antigüedad, potencia, cantidad de aceite dieléctrico contenido por cada transformador, disposición final de los aceites usados y equipos transformadores en desuso y/o descartados como chatarra y subasta de la empresa de distribución de energía eléctrica EDELNOR S.A.A. de las ciudades de Lima y Callao; estas actividades programadas permitirán la adopción de medidas de control que aseguren el cumplimiento de la normatividad ambiental vigente aplicables al sector eléctrico.

### III. MARCO INSTITUCIONAL DEL OEFA.

3.1 Con la creación del Ministerio del Ambiente se crea el Organismo de Evaluación y Fiscalización Ambiental (OEFA), el cual es la entidad encargada de dirigir y supervisar la aplicación del régimen común de fiscalización y control ambiental,



así como de vigilar y fiscalizar directamente el cumplimiento de las actividades bajo su competencia.

**3.2** El OEFA está a cargo del Sistema Nacional de Evaluación y Fiscalización Ambiental, el cual tiene como finalidad asegurar el cumplimiento de la legislación ambiental por parte de todas las personas naturales o jurídicas, así como supervisar y garantizar que las funciones de evaluación, supervisión, fiscalización, control y potestad sancionadora en materia ambiental, a cargo de las diversas entidades del Estado, se realicen de forma independiente, imparcial, ágil y eficiente.

**3.3 Las funciones que tiene el OEFA son las siguientes:**

**a. Función Evaluadora:** comprende las acciones de vigilancia, monitoreo y otras similares que realiza el OEFA, según sus competencias, para asegurar el cumplimiento de las normas ambientales.

**b. Función Supervisora Directa:** comprende la facultad de realizar acciones de seguimiento y verificación con el propósito de asegurar el cumplimiento de las normas, obligaciones e incentivos establecidos en la regulación ambiental por parte de los administrados.

**c. Función Supervisora de entidades Públicas:** comprende la facultad de realizar acciones de seguimiento y verificación del desempeño de las entidades e instituciones que tienen funciones de fiscalización ambiental, regional o local.

**d. Función Fiscalizadora y Sancionadora:** comprende la facultad de investigar la comisión de posibles infracciones administrativas sancionables y de imponer sanciones por el incumplimiento de las obligaciones derivadas de los instrumentos de gestión ambiental, así como de las normas ambientales y de los mandatos o de las disposiciones emitidas por el OEFA.

**e. Función Normativa:** comprende la facultad de dictar en el ámbito y en materia de sus respectivas competencias, los reglamentos, normas que regulen los procedimientos a su cargo y otras de carácter general referidas a intereses, obligaciones o derechos de las personas naturales o jurídicas, públicas o privadas, que fiscaliza.

**3.4** La ley 29325 ha establecido que mediante decreto supremo refrendado por los sectores involucrados, cuyas funciones de evaluación, supervisión, fiscalización, control y sanción en materia ambiental serán asumidas por el OEFA, así como el cronograma para la transferencia del respectivo acervo documentario, personal de bienes y recursos de cada una de las entidades públicas.

#### IV. MARCO LEGAL.

- Constitución Política del Perú 1993
- Ley General del Ambiente Ley N° 28611
- Decreto Legislativo N° 1013 en su segunda disposición que señala funciones del OEFA.

§



- Ley Marco del sistema del sistema Nacional de Gestión Ambiental Ley N° 28245
- Ley del Sistema Nacional de Evaluación y Fiscalización Ambiental Ley N°29325
- Reglamento de Organización y Funciones aprobado mediante Decreto Supremo N°022-2009-MINAM.
- Ley N° 29325 del SINEFA en su Segunda Disposición Complementaria Modificatoria.
- En el Inc. (a) y (b) del Art. N° 10 del Reglamento del Sistema Nacional del Impacto Ambiental, literalmente se señala que el OEFA es el ente rector del SINEFA, y es responsable de resolver en segunda instancia administrativa los recursos impugnatorios que se formulen por infracciones a la ley y al presente reglamento; así como supervisar y fiscalizar en ejercicio de sus competencias, el debido cumplimiento de las normas y obligaciones derivadas de los estudios ambientales y aplicar las sanciones que correspondan de acuerdo a la legislación vigente.
- En el Art. 26 del D.S N° 019 - 2009, Ley N° 27446, Ley de Aprobación del Sistema Nacional de Impacto Ambiental, se establece que para valorar económicamente el impacto ambiental en los estudios ambientales de debe considerar el daño ambiental generado, el costo de la mitigación, control, remediación o rehabilitación que sean requeridos, entre otros.
- En el Capítulo III, Inc.(b) y (c) de la Ley N° 29325, Ley del Sistema Nacional de Evaluación Ambiental, se establece entre las funciones del OEFA, las actividades de Supervisión Directa y la función supervisora de entidades públicas, que involucra las acciones de seguimiento y verificación del desempeño de las entidades de Fiscalización Ambiental Nacional, Regional y Local.
- Ley General de Residuos Sólidos N° 27314
- Ley que regula el Transporte Terrestre de Materiales y Residuos Peligrosos LEY N° 28256
- Reglamento Nacional de Transporte Terrestre de Materiales y Residuos Peligrosos, D.S. 021 - 2008 - MTC de fecha 10/06/2008
- Resolución Ministerial N° 535-2004 –MEM –DM, Aprobación del Reglamento de Participación Ciudadana para la realización de actividades energéticas dentro de los procedimientos administrativos de Evaluación de los Estudios Ambientales.
- Resolución Ministerial N° 223-2010-MEM/DM.- Aprueban Lineamientos para la Participación Ciudadana en las Actividades Eléctricas.
- Resolución Directoral N° 008-97-EM/DGAA, Aprueba niveles máximos permisibles para efluentes Líquidos producto de las actividades de generación, Transmisión y distribución de energía eléctrica.
- D.S. N° 29-94-EM.- Aprueban el Reglamento de Protección Ambiental en las Actividades Eléctricas.

S



- Art. N° 32, Ley N° 27444, Ley del Procedimiento Administrativo General, en donde se establece la realización de fiscalización posterior.
- Decreto Supremo N° 096-2007 – PCM, que regula la fiscalización posterior aleatoria de los procedimientos administrativos por parte del estado, a fin de comprobar la información recibida en el proceso de Evaluación de Impacto Ambiental y de haber presentado información falsa podrá someterse la inscripción del administrado en la Central de Riesgo Administrativo que regulada en la R.M N° 048-2008 PCM.

#### IV. MARCO CONCEPTUAL.

Las sustancias químicas se utilizan a nivel industrial como un insumo, aditivo o catalizador de los procesos productivos, permitiendo la asociación de mezclas a través de procesos físicos y químicos obteniéndose un producto sólido o líquido terminado. Existen una serie de productos químicos, como los ácidos inorgánicos y orgánicos, también están los COP- Contaminantes Orgánicos Persistentes y PCB - Bifenilos Policlorados, otros como los abonos sintéticos, herbicidas y plaguicidas que son sumamente útiles a la agricultura, pero cuando se usan en forma inadecuada (abuso) producen afectaciones a la salud de las personas y alteraciones en el suelo, fuentes de agua, la flora y la fauna, dañando la producción agrícola, etc. En algunos casos el problema aparece mucho después de generada la contaminación en el ecosistema, cuando los contaminantes se difunden en la superficie terrestre, en los ríos, en la napa freática y en los mantos acuíferos afectando en mayor o en menor grado el ambiente .

#### 5.1 SUSTANCIAS QUÍMICAS.

- Sustancias Químicas Industriales:** Materiales que por sus características físicas y químicas o condiciones y mal manejo presentan un riesgo ambiental potencial perjudicial para la salud de las personas, la flora y fauna y los recursos naturales. Estas sustancias que se utilizan a nivel industrial son:  $H_2SO_4$ , HCL,  $HNO_3$ , HF, Colas, Resinas, Tintes Orgánicos e Inorgánicos, gases  $SO_2$ , CO,  $N_2O_3$ , Benceno, Solventes y Material particulados, asbesto anfíbol y crisotilo, sílice.
- Potencialidad de daño:** Los peligros que pueden generar las sustancias químicas pueden ser físicos como: incendios, explosiones, reacciones violentas) y/o para la salud de las personas (irritación, quemaduras, enfermedades) y/o para el ambiente (contaminación de aire, agua y suelo).
- Protección:** Conocer las SQP con que se trabaja en la industria es la mejor forma de empezar para proteger la salud, los bienes y al ambiente.



### 5.1.1 Contaminantes Orgánicos Persistentes (COP).

Estos contaminantes son Sustancias Químicas Tóxicas, tales como la Dioxinas, Furanos, Hexacloro Benceno, Mirex, Toxafeno y otros, que causan diversos efectos en la salud humana y el ambiente se están identificados en el medio rural y el urbano (aire, agua, suelo). Las características de estos contaminantes son las siguientes:

- a) **Toxicidad.**-se da en bajas concentraciones afectan gravemente la salud de los humanos, animales y el ambiente.
- b) **Persistencia.**- resisten la degradación solar, química y biológica.
- c) **Bioacumulación.**- se acumulan en los tejidos grasos de los organismos.
- d) **Biomagnificación.**- aumentan su concentración en cientos o hasta millones de veces a medida que van mezclándose en las cadenas alimenticias.
- e) **Dispersión.**- a través del viento, ríos y corrientes marinas, trasladándose. Entre las principales consecuencias negativas del uso de los COPs, están las siguientes:
- f)
  - **Tienen una alta permanencia en el medio ambiente.** Esto quiere decir que los COPs son muy resistentes y permanecen en la naturaleza por mucho tiempo, provocando consecuencias nocivas en los ecosistemas y seres vivos. Son resistentes a la degradación.
  - **Los COPs son bioacumulables.** Estos compuestos se incorporan en los tejidos de los seres vivos y pueden incrementar su concentración por medio de la cadena trófica.
  - **Los COPs son sumamente tóxicos.** Reflejando esta toxicidad en graves efectos para el ambiente y la salud humana. Estos compuesto químicos contaminantes pueden generar cáncer, problemas en la capacidad reproductiva de varias especies, retardo en el desarrollo intelectual de pequeños, generar un débil sistema inmunológico, entre algunas consecuencias más.
  - **Cuentan con un potencial para transportarse a larga distancia.** Estando presente en lugares donde nunca se han producido o empleado.



- **Cuentan con un potencial para transportarse a larga distancia.** Estando presente en lugares donde nunca se han producido o empleado.

### 5.1.2 El Bifenilo Policlorado (PCB).

El Bifenilo Policlorado (PCB) es una sustancia que se utiliza como aislante en los transformadores o como dieléctrico (aislante de la electricidad) en los capacitores para mejorar la dimensión de la pieza. "Es una de las sustancias más tóxicas porque es muy difícil que se degrade y tiene una alta permanencia en el medio ambiente"

- **Los Aceites Dieléctricos de los Transformadores.-** Es un compuesto químico que se utiliza en transformadores eléctricos en nuestro país. Está incluido dentro de los veinte (20) contaminantes más peligrosos del planeta. En contacto con el hombre puede provocar cáncer.
- **El Bifenilo Policlorado (PCB)-** es un compuesto químico formado por cloro, carbón e hidrógeno. Fue sintetizado por primera vez en 1881. El PCB es resistente al fuego, es muy estable, no conduce electricidad y tiene baja volatilidad a temperaturas normales. Estas y otras características lo han hecho ideal para la elaboración de una amplia gama de productos industriales y de consumo, pero son estas mismas cualidades las que hacen al PCB peligroso para el ambiente, especialmente su resistencia extrema a la ruptura química y biológica a través de procesos naturales.
- Los PCBs pueden ingresar en el cuerpo a través del contacto de la piel, por la inhalación de vapores o por la ingestión de los alimentos que contengan residuos del compuesto.
- El efecto más común es el "Chloracne", una condición dolorosa que desfigura la piel, similar al acné adolescente. También pueden provocar daños en el hígado y la Organización Mundial de la Salud comprobó, además, que el PCB es cancerígeno.
- La liberación del aditivo con PCB contamina el suelo, las napas y el agua. No sólo de un barrio sino de toda la zona porque una de las características del PCB es que se difunde con facilidad. Pero el principal riesgo ambiental ocurre si los transformadores explotan o están expuestos al fuego, en ese caso el PCB se transforma en un producto químico denominado dioxina. Ésta se produce a través de la combustión, siendo cinco millones de veces más tóxicas que el cianuro habiéndose



comprobado que son compuestos carcinógenos por la Organización Mundial de la Salud - OMS.

- Los PCBs se utilizaban como refrigerantes de transformadores, pero en 1976 luego de un accidente fue prohibido en Estados Unidos y Europa, hoy existen alternativas al PCB mucho más seguras como los aceites dieléctricos de silicón o ciertos tipos de aceite mineral dieléctricos. En la actualidad se utilizan transformadores secos para reemplazar a los que necesitaban refrigerantes líquidos.

### 5.1.3 El Riesgo Tóxico del PCB

- El Bifenilo Policlorado (PCB) es una de las sustancias más tóxicas y está incluido en la lista de los 20 contaminantes más peligrosos del mundo. Puede causar efectos crónicos sobre la salud.
- Los PCBs están incluidos en la lista de los 20 contaminantes más peligrosos del mundo. Si las especies acuáticas se contaminan con PCBs presente en el agua, la cadena se extiende hasta alcanzar a los seres humanos. "Aún cuando los niveles de concentración son muy bajos, se pueden observar alteraciones en las personas".
- Estas sustancias son muy peligrosas porque tienen efectos crónicos sobre la salud. "A veces no hay evidencias directas a corto plazo, sino que existen riesgos a largo plazo". En los países desarrollados se hacen estudios en la leche materna para saber si está contaminada con PCB, ya que esta sustancia se disuelve muy fácilmente en las grasas.
- Si entra en proceso de combustión generan **dioxinas**, la sustancia más tóxica del mundo. La dioxina, también conocida como agente naranja, se transmite a través del aire y es 5 millones de veces más tóxica que el cianuro siendo un compuesto químico carcinógeno.
- En la actualidad, se están llevando a cabo reuniones a nivel mundial, en el marco del Programa de Naciones Unidas para el Medio Ambiente – PNUMA, para determinar la eliminación total de los Contaminantes Orgánicos Persistentes (COPs) en casi todo el mundo entre estos elementos se encuentra los PCBs.

Existen una serie de productos químicos, como los ácidos inorgánicos y orgánicos, también están los COP- Contaminantes Orgánicos Persistentes y PCB - Bifenilos Policlorados, otros como los abonos sintéticos, herbicidas y plaguicidas que son sumamente útiles a la agricultura, pero cuando se usan en



forma inadecuada (abuso) producen alteraciones en el suelo y dañan la producción.

## VI. METODOLOGÍA DE TRABAJO:

**6.1** Se coordinó directamente con la Empresa de Distribución Eléctrica de Lima Norte EDELNOR S.A.A. de la Ciudad de Lima, para la realización de las actividades de evaluación para la Evaluación Ambiental de Línea de Base de PCBs y el inventario de todos sus transformadores y equipos operativos, en sus talleres y almacenes programado para los días 11, 12 y 13 de Junio del año 2012.

### **6.3 Las actividades de Evaluación de Aceites Bifenilos Policlorados comprende:**

- Solicitud de oficio a la Empresa de Distribución Eléctrica de Lima Norte EDELNOR S.A.A. de la Ciudad de Lima para realizar la Evaluación Ambiental de Línea de Base de PCBs y el inventario de todos sus transformadores y equipos, en sus talleres y almacenes, además del inventario general de todos sus transformadores instalados en subestaciones y en postes aéreos conforme al alcance territorial de su concesión de distribución de energía eléctrica.
- Elaboración de una Ficha Técnica de recojo de la información de los equipos como transformadores, condensadores eléctricos, interruptores, análisis de aceites con PCBs, residuos con aceites. Ficha que contendrá el registro de N° de serie del equipo, N° de Kardex de identificación interno, año de fabricación del equipo para determinar su antigüedad, información del aceite como tipo de aceite, peso de aceite, peso bruto del equipo, reporte de análisis del aceite para ver su contenido de PCBs, ubicación de identificación del equipo en campo, etc.
- Reunión de coordinación sobre la evaluación e inventario y presentación de documentos sobre las funciones del OEFA para la Evaluación, Supervisión y Fiscalización Sancionadora e Incentivos del Sub Sector Eléctrico, coordinación con el Gerente General y jefaturas de seguridad y medio ambiente.
- Medición con GPS de la ubicación de la empresa y los lugares donde se visiten a las instalaciones donde están los equipos de generación eléctrica en altura, subterránea y subestación eléctrica, taller de mantenimiento, etc.
- En la ficha se anotará la información de cantidad de equipos en trabajo, equipos en desuso, aceites usados y envasados almacenados en todas las



instalaciones de la empresa distribuidora de energía eléctrica EDELNOR S.A.A.

- En la ficha se consignará todos los datos de la placa del equipo como procedencia, año de fabricación, modelo, serie y la cantidad de unidades operativas y en desuso.
- Se anotará las fechas de los mantenimientos a los equipos y el cambio de los aceites dieléctricos como parte de su mantenimiento por tiempo de uso o de acuerdo a su periodo de vida útil.
- Se anotará el nombre de las empresas tercerizadoras en el mantenimiento de los equipos y cambios de aceites.
- Se registrará fotográficamente la presencia de los equipos identificados y los residuos sólidos mezclados con aceites como: tierra, trapos, maderas, cables eléctricos y equipos de generación eléctrica con presencia exterior de aceite dieléctrico.
- También formarán parte del inventario las empresas que compran energía de alta y media tensión como usuarios privados con transformadores propios.

## VII. EVALUACIÓN AMBIENTAL A LOS TRANSFORMADORES DE LA EMPRESA EDELNOR S.A.A.

### 7.1 ACCIONES PREVIAS PARA EL INVENTARIO DE 10378 EQUIPOS DE TRANSFORMACIÓN Y EVALUACIÓN AMBIENTAL DE PCBs EN EL TALLER Y ALMACÉN DE EDELNOR S.A.A., EN LA CIUDAD DE LIMA.

- El día 11 de junio de 2012 se realizó la reunión de apertura y coordinación con los funcionarios de EDELNOR S.A.A. en el Jr. César López Rojas # 201 Urb. Maranga, distrito de San Miguel, provincia y Departamento de Lima, coordenadas UTM WGS84 18L 272493E 8664233N y 76 msnm con la presencia del Ing. JUAN CARLOS ORTUZAR PEREZ Subgerente de Planificación e Ingeniería de la RED, Ing. LUIS SANCHEZ ABIZANDA Jefe del Área de Medio Ambiente y el Ing. JORGE NEYRA BALDEON Inspector de Medio Ambiente a quienes se le entregó documentación oficial sobre funciones del OEFA, Reglamento de Organización y Funciones, Transferencia de funciones Ambientales de Minería, Hidrocarburos y Electricidad de OSINERGMIN al OEFA, se explicó el motivo de la visita y se detalló el plan de trabajo propuesto para ejecutar los días 12 y 13 de junio en las instalaciones de EDELNOR S.A.A., y se solicitó la entrega de la documentación solicitada mediante oficio 084-2012-OEFA/DE consistente en:



1. El inventario de todos sus equipos transformadores en formato físico y electrónico, para ser completado con el detalle de sus equipos.
2. Documento sobre subasta - venta de transformadores eléctricos dados de baja y contaminados con PCBs realizados en los años 2005 al 2012, relación de entidades a las que se vendió, modalidad de transporte y contratación de EPS para disposición final.
3. Inventario de transformadores eléctricos en desuso, de baja y en mantenimiento en sus talleres y almacenes.
4. Informe de Gestión y Monitoreo Ambiental 2011- 2012.
5. Documento sobre Manejo Ambiental de Equipos, Materiales y Residuos con PCBs años 2011 y 2012.
6. Plan de Manejo de Materiales Peligrosos años 2011 y 2012.
7. Plan de Manejo de Residuos Sólidos años 2011 y 2012.
8. Listado de usuarios privados con transformadores propios.
9. Listado de EPS-RS que realizan servicios con EDELNOR S.A., indicándonos direcciones, cantidad de Residuos movilizados en los años 2007 – 2012.
10. Listado de empresas tercerizadas que realizan mantenimiento y cambio de aceites a los transformadores indicándonos razón social, tipo de servicio prestado y direcciones en los años 2007 – 2012.
11. Listado de transformadores a los que se les ha cambiado los aceites dieléctricos en el período 2005 – 2012.
12. Copia del Manual de Gestión ambiental.
13. Copia del Plan de Contingencias 2011.
14. Copia de Estudio de Impacto Ambiental.

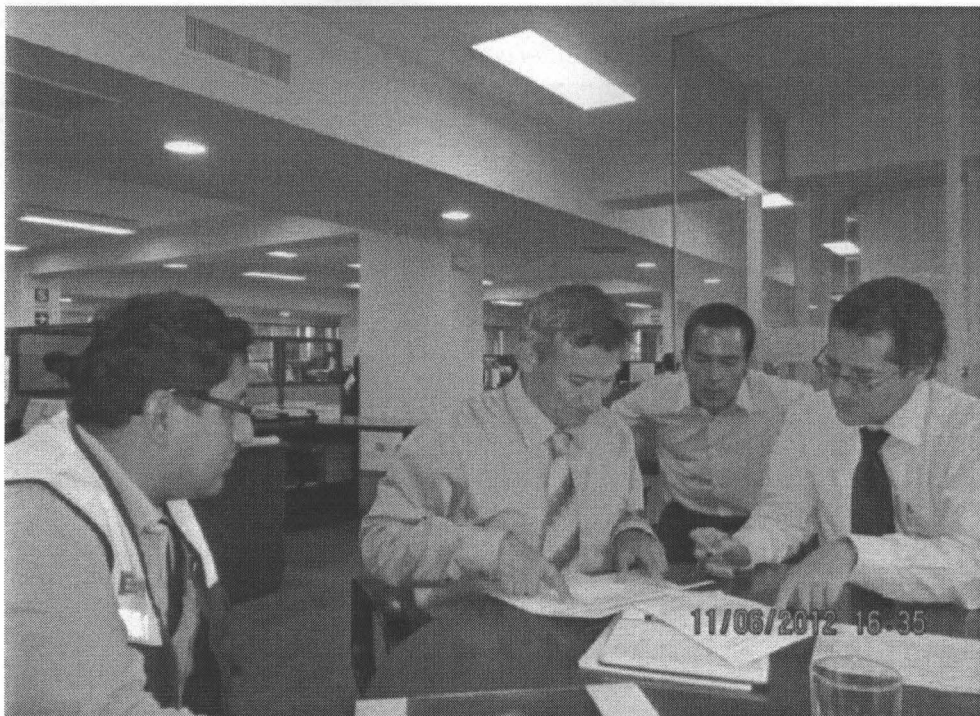

Fotografía N° 1 – Reunión de apertura con los representantes de EDELNOR S.A.A.



## 7.2 INVENTARIO DE 10378 EQUIPOS TRANSFORMADORES ELÉCTRICOS DE TRANSMISIÓN DE POTENCIA Y DE DISTRIBUCIÓN DE LA EMPRESA EDELNOR S.A.A., Y EVALUACION AMBIENTAL DE PCBs.

A continuación se presenta el desarrollo de las actividades de levantamiento de información para consolidar el inventario nacional de transformadores y aceites dieléctricos en los transformadores de EDELNOR S.A.A. El día 12/06/2012 se hizo la visita a los almacenes de la empresa NEPTUNIA ubicado en Av. Argentina, N° 2085 Callao. Coordenadas UTM: 18L 0279655E 8661691N y 7 msnm. Los resultados obtenidos son los siguientes: Ver cuadros N° 1 y N° 2

### CUADRO N° 1

#### CUADRO RESUMEN GENERAL DE INVENTARIO DE TRANSFORMADORES DE LA EMPRESA EDELNOR S.A.A

Transformadores de Distribución en operación	9878
Transformadores de Transmisión en operación	92
Transformadores de Transmisión en reserva	13
Transformadores de Distribución en taller	395
<i>Subtotal con Información facilitada por EDELNOR S.A.A.</i>	<b>10378</b>
Transformadores de Distribución nuevos en almacén NEPTUNIA	400
<i>Subtotal incluyendo a los Transformadores nuevos (Información pendiente de entregar por EDELNOR S.A.A.)</i>	<b>10778</b>
Cientes de alta y media tensión (Considerando 1 transformador en cada uno)	1771
<b>TOTAL</b>	<b>12549</b>



## CUADRO N° 2

**CUADRO DETALLADO DE INVENTARIO DE TRANSFORMADORES DE  
DISTRIBUCIÓN EN OPERACIÓN INVENTARIADOS EN LA EMPRESA EDELNOR  
S.A.A Realizado los días 11, 12 y 13/06/2012**

CUADRO RESUMEN DE TRANSFORMADORES DE DISTRIBUCIÓN			
Año de Fabricación	N° de Transformadores	Año de Fabricación	N° de Transformadores
1935	1	1979	65
1939	3	1980	56
1940	5	1981	43
1941	1	1982	86
1942	1	1983	118
1943	1	1984	107
1945	1	1985	57
1946	1	1986	31
1947	1	1987	53
1950	1	1988	24
1953	1	1989	2
1954	5	1990	1
1955	2	1991	33
1956	7	1992	27
1957	5	1993	19
1958	2	1994	33
1959	4	1995	407
1960	1	1996	159
1961	2	1997	310
1962	6	1998	71
1963	4	1999	148
1964	7	2000	87
1965	4	2001	958
1966	2	2002	219
1967	8	2003	200
1968	2	2004	434
1969	10	2005	326
1970	6	2006	388
1971	6	2007	283
1972	50	2008	402
1973	22	2009	411
1974	28	2010	288
1975	68	2011	90
1976	54	2012	539
1977	63	<b>Sin Año</b>	<b>2947</b>
1978	71		

*W*

*f*



De todos ellos en 229 transformadores de distribución se realizó el análisis electroquímico cualitativo para descartar PCBs todos los resultados están por debajo de 50 ppm, y en 04 transformadores se realizó el análisis Cromatográfico en Canadá para hacer el análisis cuantitativo de PCBs, del mismo modo los resultados están por debajo de 50 ppm. Al resto de los transformadores 9645 en total no le hicieron ninguno de los análisis de PCBs anteriores El análisis del riesgo de estos transformadores se resume en el cuadro siguiente:

**CUADRO N° 3****EVALUACIÓN DEL RIESGO POR PCBs EN TRANSFORMADORES DE DISTRIBUCIÓN EN OPERACIÓN EN LA EMPRESA EDELNOR S.A.A**

<b>Transformadores de Distribución en Operación</b>		
<b>Año</b>	<b>N° de Transformadores</b>	<b>Tipo de riesgo</b>
<b>Antigüedad menor a 1972</b>	<b>150</b>	<b>Muy Alto</b>
<b>Sin Dato</b>	<b>2947</b>	<b>Muy Alto</b>
1973 - 1982	556	Alto
1983 - 1992	453	Medio
1993 - 2002	2411	Bajo
2003 - 2012	3361	Sin riesgo
<b>Total</b>	<b>9878</b>	

Por otro lado también se ha inventariado 395 transformadores de distribución de propiedad de la empresa EDELNOR S.A.A., en los talleres de la empresa W&L INGENIEROS EIRL., De todos ellos se tiene 114 transformadores con riesgo alto por ser con antigüedad mayor a 30 años y/o no reportar el año de fabricación en la placa de identificación de los mismos. Ver cuadro N° 4

**CUADRO N° 4****EVALUACIÓN DEL RIESGO POR PCBs EN TRANSFORMADORES DE DISTRIBUCIÓN EN TALLERES DE MANTENIMIENTO DE PROPIEDAD DE LA EMPRESA EDELNOR S.A.A**

<b>Transformadores de Distribución en talleres de Mantenimiento</b>		
<b>Año</b>	<b>N° de Transformadores</b>	<b>Tipo de riesgo</b>
<b>Antigüedad menor a 1972</b>	<b>39</b>	<b>Muy Alto</b>
<b>Sin Dato</b>	<b>75</b>	<b>Muy Alto</b>
1973 - 1982	88	Alto
1983 - 1992	41	Medio
1993 - 2002	107	Bajo
2003 - 2012	45	Sin riesgo
<b>Total</b>	<b>395</b>	

Cabe precisar, que en el total de los 9873 transformadores de distribución en operación y en los 395 transformadores de distribución en talleres de mantenimiento de la empresa W&L INGENIEROS EIRL., inventariados todos ellos utilizan aceites dieléctricos de origen



mineral, conforme a las declaraciones de los representantes de la empresa EDELNOR S.A.A. No trabajan con aceites dieléctricos que contengan PCBs.

Respecto a los transformadores de Transmisión de potencia que son de mayor capacidad, los mismos que están ubicados sólo en subestaciones, se tiene la siguiente información: 21 Transformadores en calidad de alto riesgo por tener antigüedad mayor a 40 años, 20 transformadores con riesgo alto, 4 transformadores con riesgo medio, 38 transformadores con riesgo bajo y 22 transformadores sin riesgo por ser de fabricación reciente del año 2003 hacia adelante. Ver cuadro N° 5

Al igual que en los transformadores de distribución, los representantes de la empresa EDELNOR S.A.A. afirmaron que No trabajan con aceites dieléctricos que contengan PCBs, en todos los casos utilizan sólo aceites dieléctricos de origen mineral, lo cual significa que requiere una verificación aleatoria en una segunda visita a dichas instalaciones.

### CUADRO N° 5

#### EVALUACIÓN DEL RIESGO POR PCBs EN TRANSFORMADORES DE TRANSMISIÓN EN OPERACIÓN Y EN RESERVA DE PROPIEDAD DE LA EMPRESA EDELNOR S.A.A

Transformadores de Transmisión en operación		
Año	N° de Transformadores	Tipo de riesgo
<i>Antigüedad menor a 1972</i>	<b>14</b>	<b>Muy Alto</b>
<i>Sin Dato</i>	<b>1</b>	<b>Muy Alto</b>
1973 - 1982	17	Alto
1983 - 1992	4	Medio
1993 - 2002	35	Bajo
2003 - 2012	21	Sin riesgo
<b>Total</b>	<b>92</b>	

Transformadores de Transmisión en reserva		
Año	N° de Transformadores	Tipo de riesgo
<i>Antigüedad menor a 1972</i>	<b>6</b>	<b>Muy Alto</b>
1973 - 1982	3	Alto
1983 - 1992	0	Medio
1993 - 2002	3	Bajo
2003 - 2012	1	Sin riesgo
<b>Total</b>	<b>13</b>	

Ver anexo N° 1 y anexo 11 Inventario y Evaluación a Transformadores en Almacén y Taller

FOTOGRAFÍAS REPRESENTATIVAS DE LAS ACCIONES REALIZADAS EN LA EMPRESA EDELNOR S.A.A.  
Ver fotografías N° 1, 2, 3, 4, 5, 6 y 7



PERÚ

Ministerio del Ambiente

Organismo de Evaluación y Fiscalización Ambiental

"Año de la Integración Nacional y el Reconocimiento de nuestra Diversidad".  
"Decenio de las Personas con Discapacidad en el Perú"



Fotografías N° 2- Transformadores nuevos de propiedad de EDELNOR S.A.A. en el Almacén de NEPTUNIA

FRECUENCIA	60 Hz	REGULACION	
T.C. (20°C)	<<< %	POS	VOLTIOS
T.C. (75°C)	<<< %	1	10500
ENFRIAMIENTO	ONAN	2	10250
AISLAMIENTO	Ao	3	10000
NIVEL DE AISLAMIENTO		4	9750
		5	9500
EXT.	125 KV	PARTE ACT.	765 Kg
T.	12 / 25 / 75 KV	PESO ACEITE	316 Kg
T.	1.1 / 3 KV	PESO TOTAL	1477 Kg
MAX. ACEITE	60 °C	AÑO FABRICAC.	18 / 05 / 08
MAX. Cu.	65 °C	ACEITE	NYNAS NYTRO ORION I
MAX. AMBIENTE	40 °C		
TR-001			12/06/2012 10:35



Fotografías N° 3- Transformadores nuevos de propiedad de EDELNOR S.A.A. en el Almacén de NEPTUNIA



EPLI S.A.C.			
TRANSFORMADOR TRIFASICO PEDESTAL			
2011-07053-02	FRECUENCIA	60 Hz	REGULACION AT
TDP30	T.C.C.(75°C)	3.98 %	POS
3	ENFRIAMIENTO	ONAN	1
400	AISLAMIENTO	Ao	2
10000 V	NIVEL DE AISLAMIENTO		3
225 V			4
23.89 A	BI-EXT.	95 KV	5
1004.99 A	AT	12 / 25 / 75 KV	PESO P. ACTIVA
1800 mm	BT	1.1 / 3 KV	900 Kg
Dyn5	Δ.T. SUP. ACEITE	68 °C	PESO ACEITE
CEN-0075	Δ.T. MEDIA Cu.	65 °C	315 Kg
USUARIO: SGE - M - TR - 001	T. MAX AMBIENTE	40 °C	PESO TOTAL
	ACEITE	NYNAS (con tabidor)	2565 Kg
			FABRICACION
			16 / 08 / 2011
			12/06/2012 10:40

Fotografías N° 4- Transformadores nuevos de propiedad de EDELNOR S.A.A. en el Almacén de NEPTUNIA

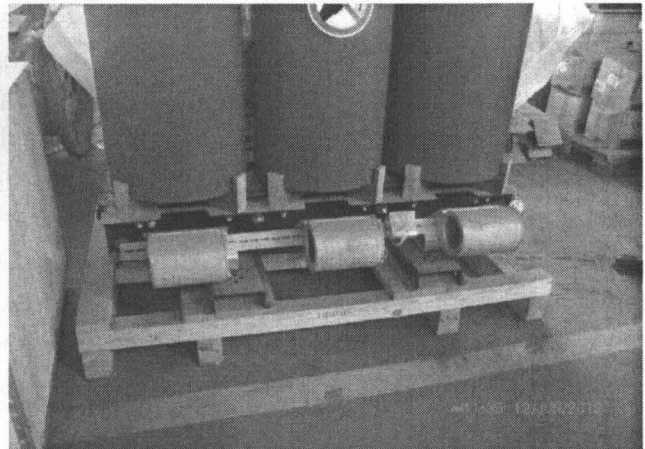

Fotografías N° 5 – Tecnología limpia de Transformadores secos encapsulados no usan aceite, propiedad de EDELNOR S.A.A. en el Almacén de NEPTUNIA



Fotografías N° 6 – Tecnología limpia de Transformadores secos encapsulados no usan aceite, propiedad de EDELNOR S.A.A. en el Almacén de NEPTUNIA



*Handwritten signature*

Fotografías N° 7 – Culminando la visita al Almacén de NEPTUNIA destinado de forma exclusiva para los equipos y materiales nuevos de propiedad de EDELNOR S.A.A.

*Handwritten symbol*



El mismo día 12/06/2012 por la tarde se realizó la visita al taller de la empresa W&L INGENIEROS EIRL., quien realiza el mantenimiento integral de los transformadores de distribución llámese, reparación, descarte para dar de baja como chatarra, separado del aceite dieléctrico inutilizable, regeneración del aceite, entre otros. Se observó que muy pocos transformadores tenían indicios de derrame de aceite dieléctricos dentro de las instalaciones del taller, no obstante resaltar que según referencia del Supervisor de la empresa W&L INGENIEROS EIRL señor Gerardo Carbonel, todo el piso del taller de manera integral de extremo a extremo se encuentra impermeabilizado de concreto y existe una geomembrana de seguridad ubicada por debajo de toda la capa de concreto. Ver fotografías N° 8, 9 y 10

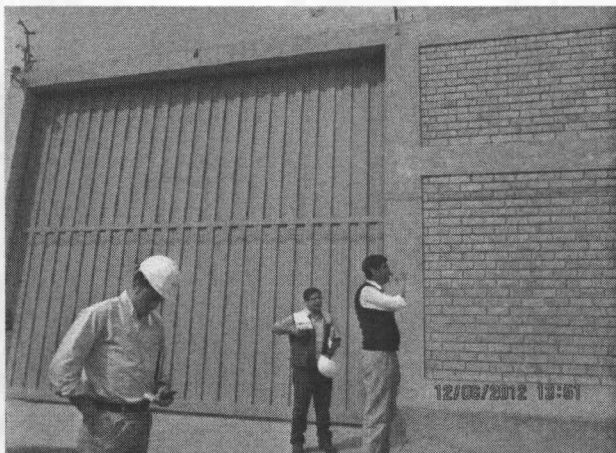

Fotografías N° 8 – Vista panorámica del acceso y del patio de transformadores reparados en el taller de la empresa W&L INGENIEROS EIRL.



Fotografías N° 9 – Vista panorámica del patio de transformadores en el taller de la empresa W&L INGENIEROS EIRL.

*Handwritten signature*

*Handwritten initials*

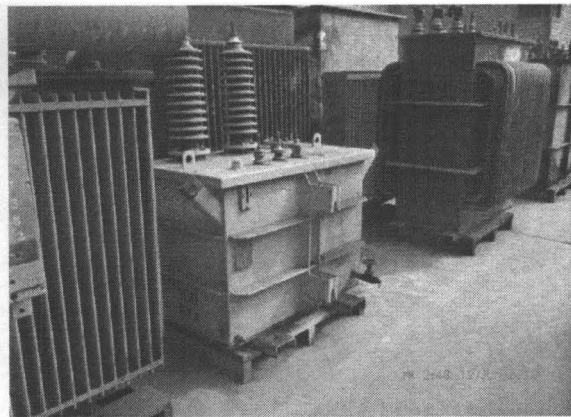
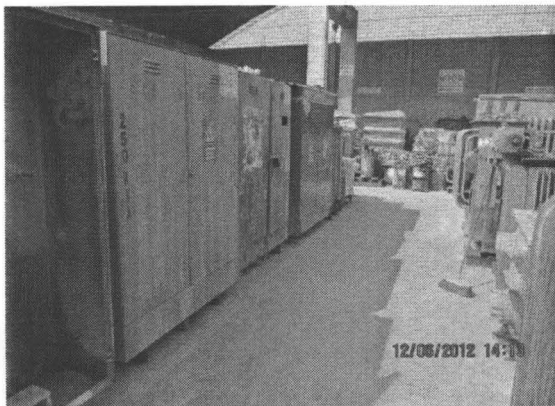

Fotografías N° 10 – Vista panorámica del patio de transformadores en el taller de la empresa W&amp;L INGENIEROS E.I.R.L.

En este lugar se realizó la verificación de 11 transformadores de distribución elegidos al azar en el patio del taller a fin de constatar la correspondencia de datos del Inventario facilitado por EDELNOR S.A.A. De la verificación de la información en la placa de cada uno de todos estos transformadores, se comprobó que existe correspondencia de datos con los registros del inventario. Ver fotografías N° 11, 12, 13, 14 15 y 16

**RESULTADO DE LA VERIFICACIÓN**

Datos de Instalación					Análisis de PCBs		Datos de la Placa del Transformador						
N°	Código de Transformador	Tipo y Estado actual (*)	Estado	Ubicación del transformador (Dirección exacta)	Tipo Análisis (**)	Valor en ppm (***)	N° Serie	Marca del Transformador	Nombre del Aceite	Año de Fabricación	Potencia (KVA)	Peso del aceite (Kg)	
72	20001432	SA	Mantenimiento	W&L Av. Las Palmeras mz S, Lote 2, Asociación Valle Hermoso, Puente Piedra			155188	ROMAGNOLE	Mineral	1995	100	131.5	
73	20000316	SA				3220080	ELKO PER.	Mineral	1995	250	730		
74	20001089	SS				157197	ROMAGNOLE	Mineral	1995	160	172.5		
2	10200797	SB	Baja					11719311	DELCROSA	Mineral	1979	100	No existe
145	10201183	SB	Almacén		DX	30	12787	BROWN BOVERY	Mineral	1976	160	660	
162	10202571	SB	Almacén		DX	19.4	12859	BBC	Mineral	1976	250	680	
192	20000428	SA	Almacén		DX	6.45	22149	ABB	Mineral	1995	100	170	
221	10201024	SA	Almacén		DX	13.8	11606	BBC	Mineral	1973	160	330	
323	10201327	SB	Almacén					13650	BBC	Mineral	1977	160	585
334		SB	Almacén					1435962	DELCROSA	Mineral	2007	250	660
343	10203053	SB	Almacén					72475	FASEEL	Mineral		300	730

Handwritten signature or initials.

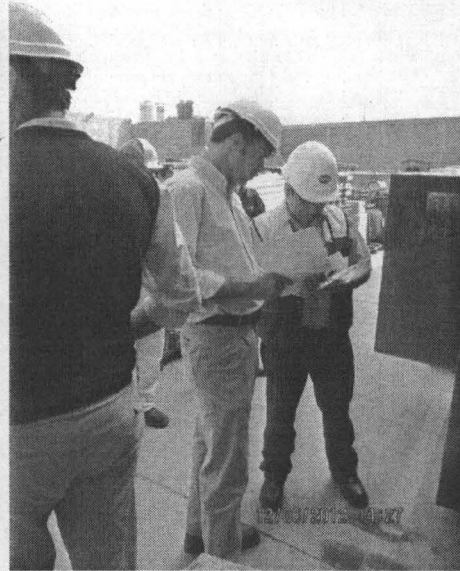
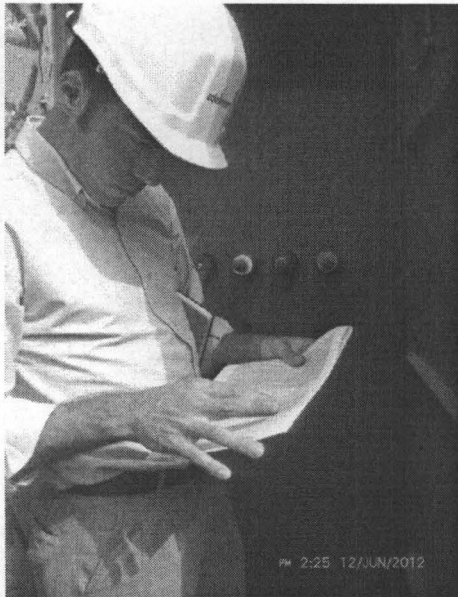

Fotografías N° 11 – Proceso de verificación de datos de la placa del transformador en campo

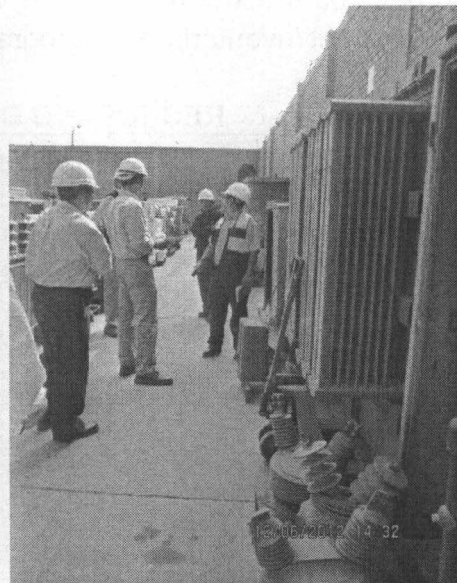
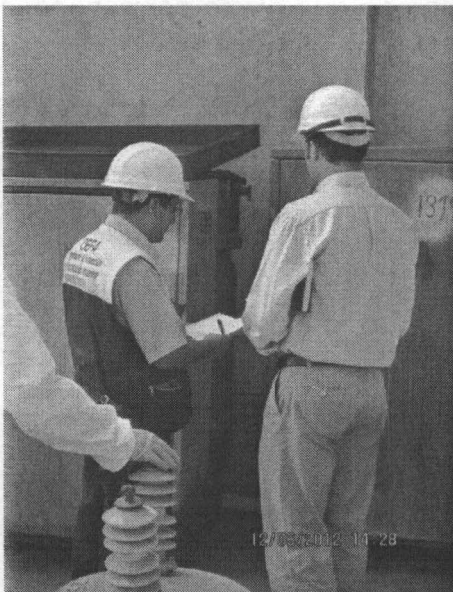

Fotografías N° 12 – Proceso de verificación de datos de la placa del transformador en campo

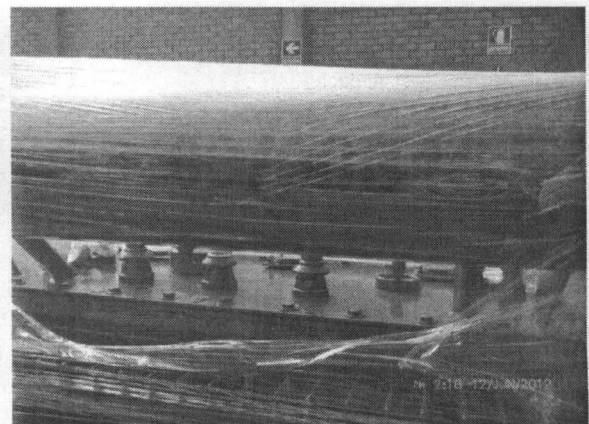
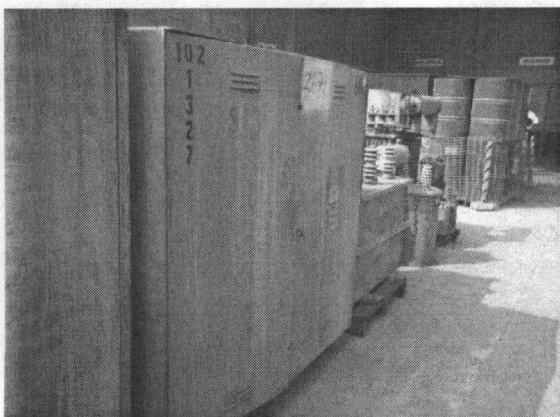

Fotografías N° 13 – Identificación del N° de Kardex en la parte externa de los transformadores

*Handwritten signature*

*Handwritten mark*

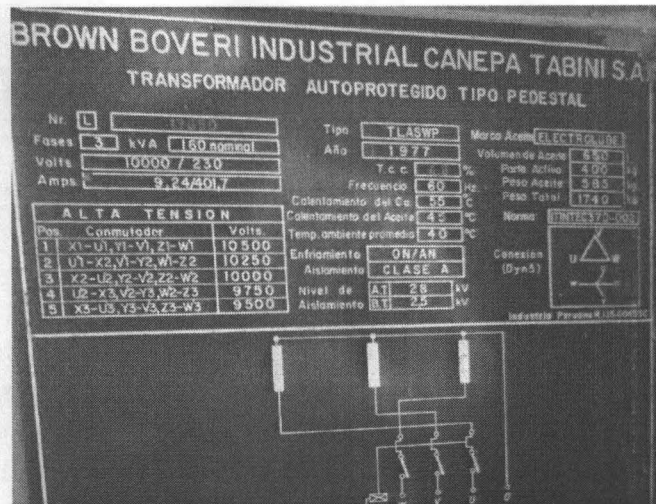
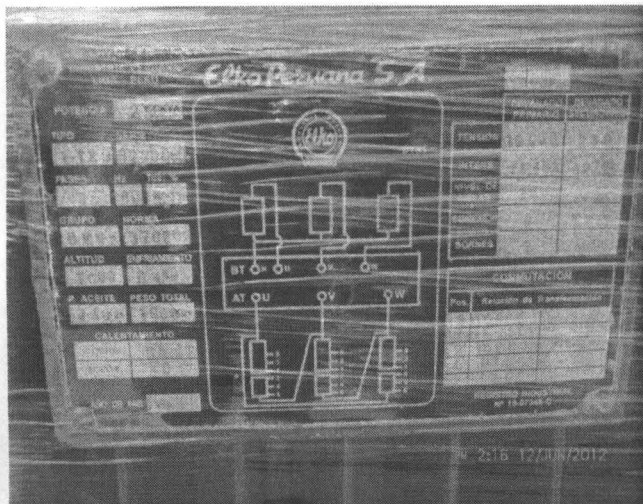

Fotografías N° 14 – Verificación de datos en la Placa de los transformadores

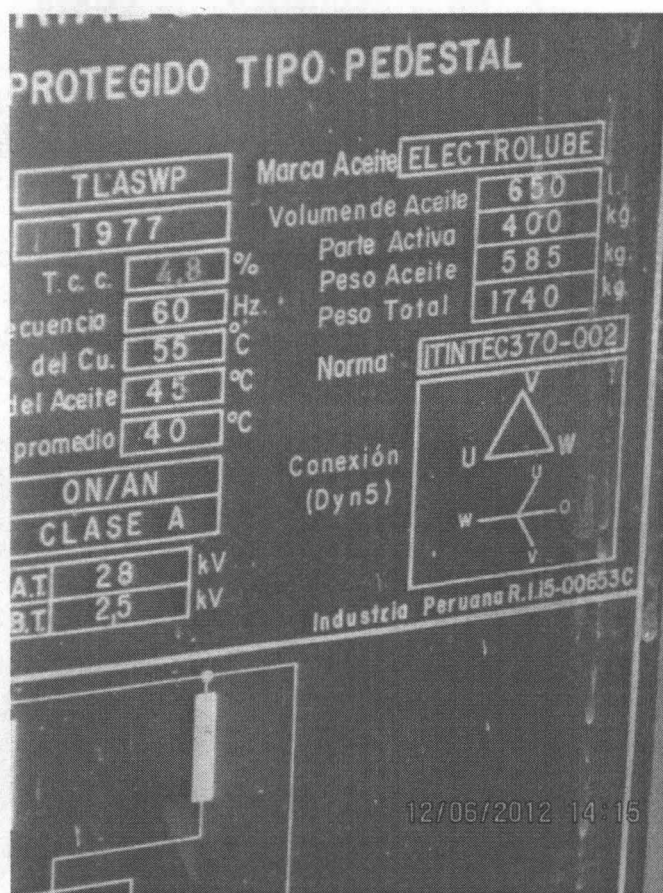
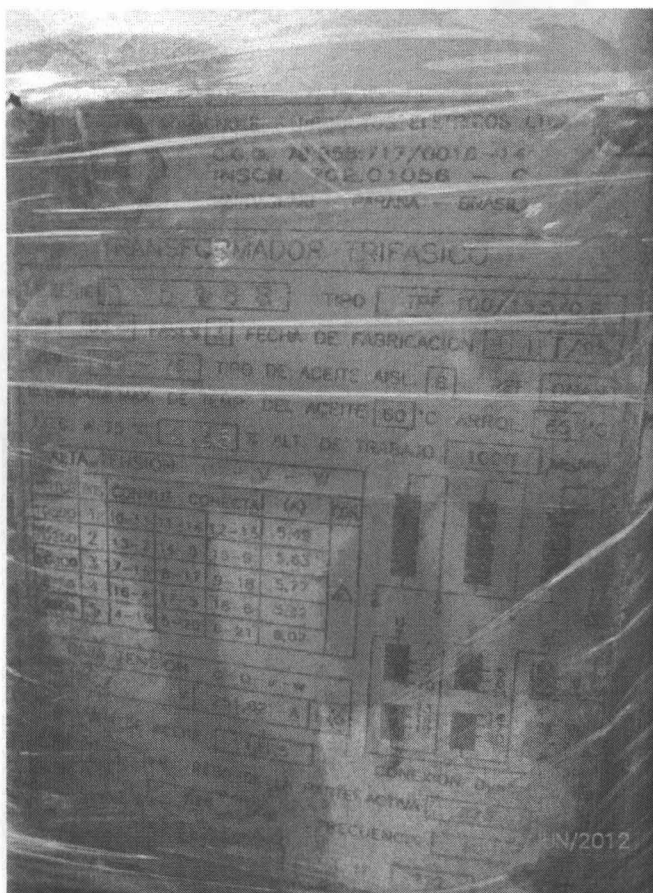

Fotografías N° 15 – Verificación de datos en la Placa de los transformadores

f

2

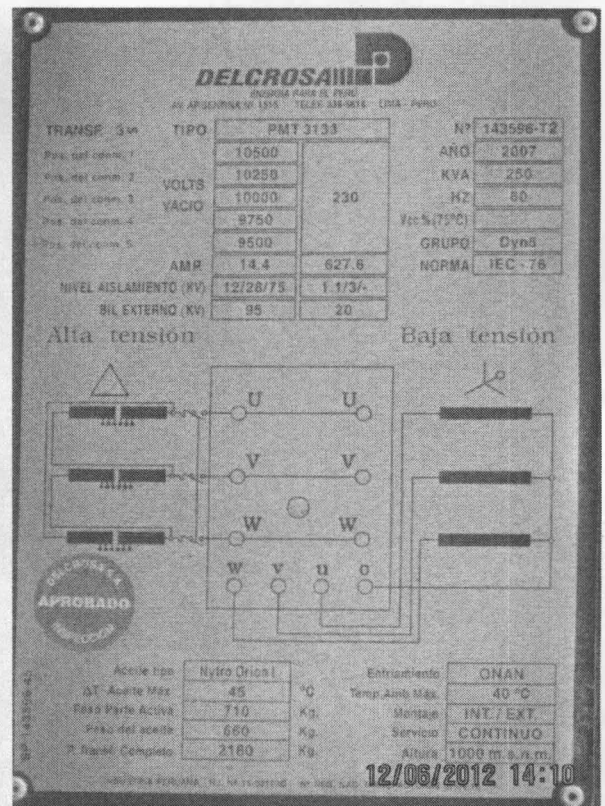
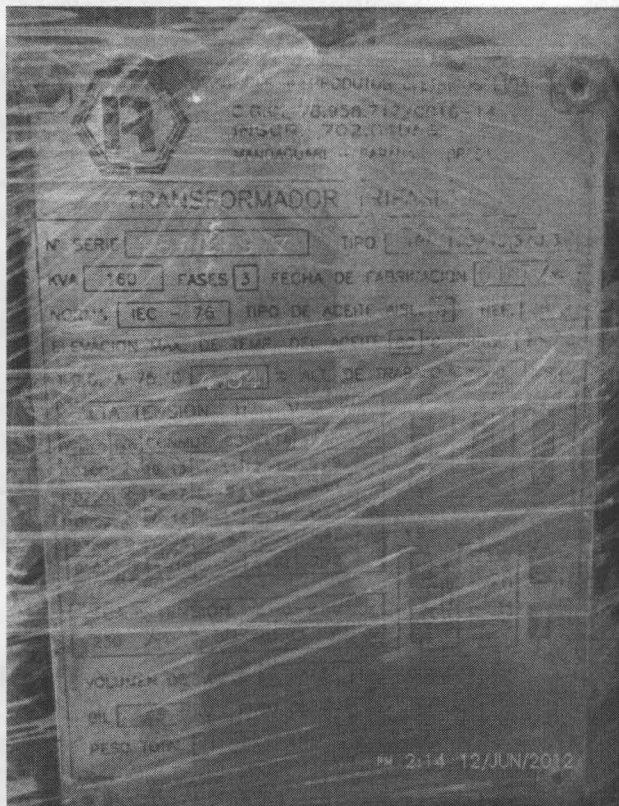

Fotografías N° 16 – Verificación de datos en la Placa de los transformadores

En el taller también se verificó, el procedimiento de mantenimiento integral de los transformadores de distribución, el proceso de reparación y de manipulación de aceites en toda la cadena de mantenimiento. Ver Fotografías N° 17, 18, 19 y 20

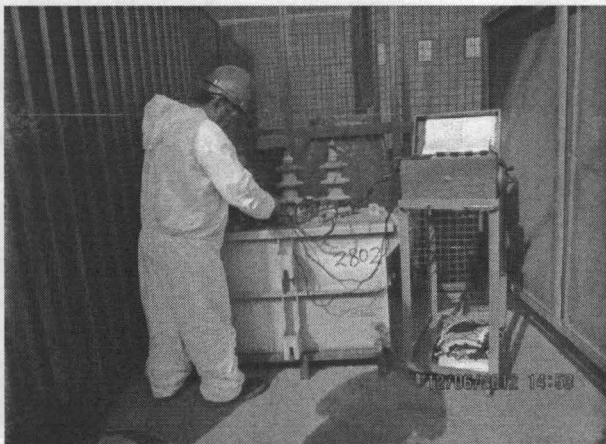

Fotografías N° 17 – Constatación de las etapas del mantenimiento integral de los Transformadores de EDELNOR S.A.A.

Handwritten mark resembling a stylized '2' or 'S'.

Handwritten mark resembling a stylized 'E' or 'F'.

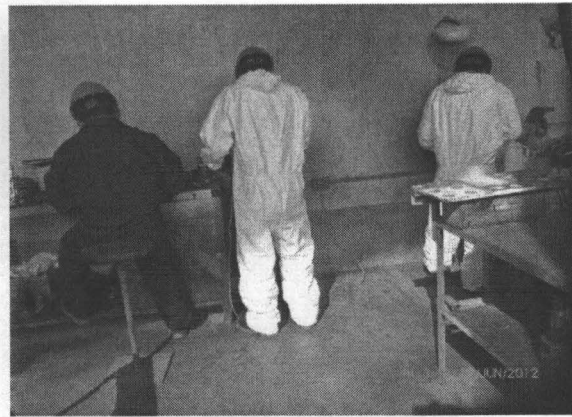
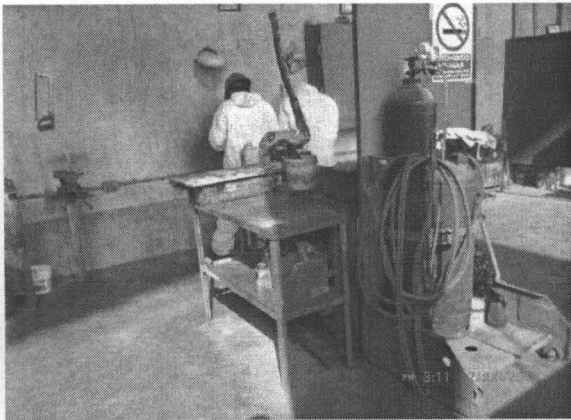

Fotografías N° 18 – Constatación de las etapas del mantenimiento integral de los Transformadores de EDELNOR S.A.A.

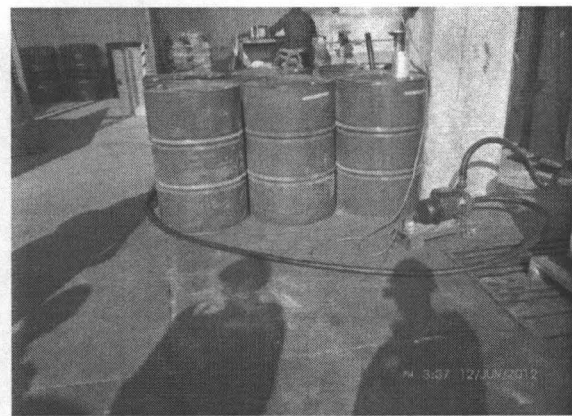

Fotografías N° 19 – Constatación de las etapas del mantenimiento integral de los Transformadores de EDELNOR S.A.A.

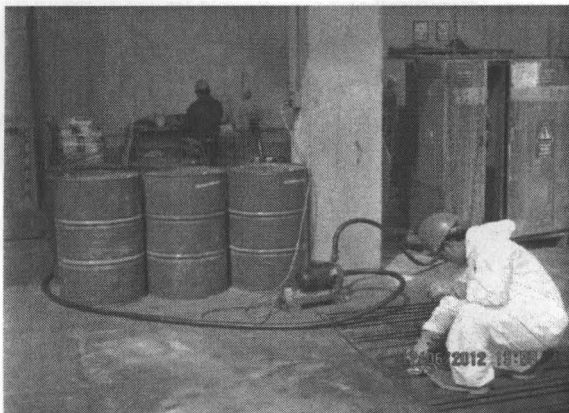

Fotografías N° 20 – Constatación de las etapas del mantenimiento integral de los Transformadores de EDELNOR S.A.A.

En el taller de mantenimiento de la empresa W&L INGENIEROS EIRL., que brinda servicios exclusivos para EDELNOR S.A.A., también se constató el proceso de toma de muestras para análisis de Bifenilos Policlorados - PCBs, en aceites dieléctricos de transformadores (Electroquímico y Cromatográfico). Ver Fotografías N° 21 Y 22

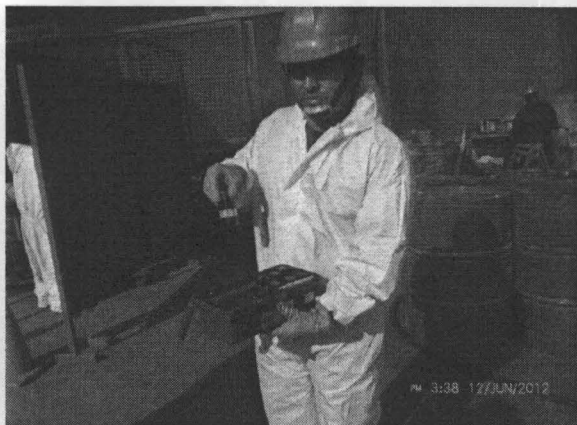

Fotografías N° 21 – Proceso de toma de muestras para análisis de Bifenilos Policlorados - PCBs, en aceites dieléctricos.



Fotografías N° 22 – Proceso de toma de muestras para análisis de Bifenilos Policlorados - PCBs, en aceites dieléctricos.

Visita a Subestaciones Tomas Valle y Pando, para constatar el estado de operatividad y manipulación de aceites dieléctricos en los transformadores de Transmisión de Potencia.

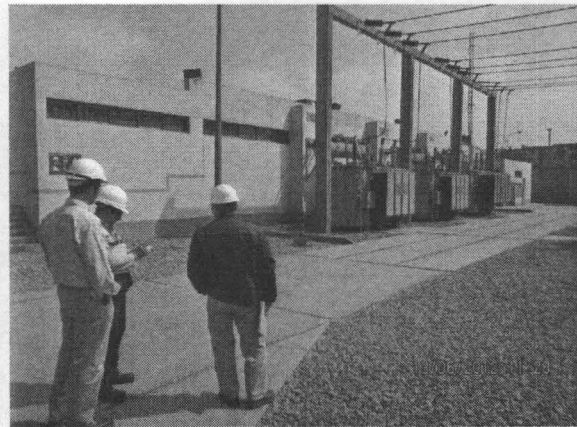

Fotografías N° 23 – Visita a la Subestación Tomas Valle a fin de constatar la manipulación de aceites dieléctricos.

*Handwritten signature*

*Handwritten mark*

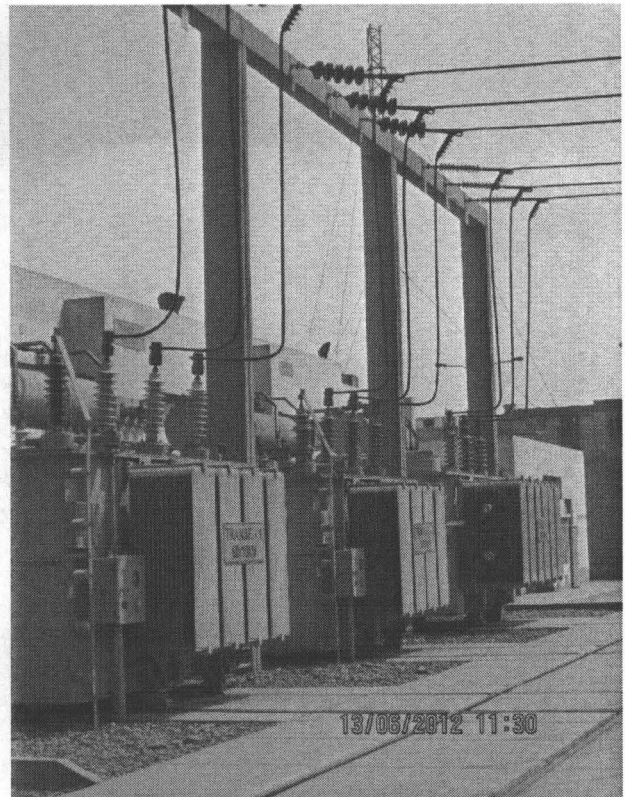

Fotografías N° 24 – Visita a la Subestación Tomas Valle de propiedad de EDELNOR S.A.A., a fin de constatar los datos del inventario con las placas In situ de los Transformadores

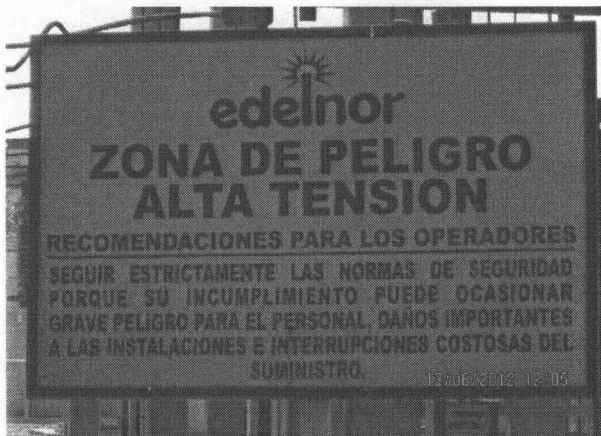

Fotografías N° 25 – Visita a la Subestación Tomas Valle a fin de constatar la manipulación de aceites dieléctricos.

Handwritten mark

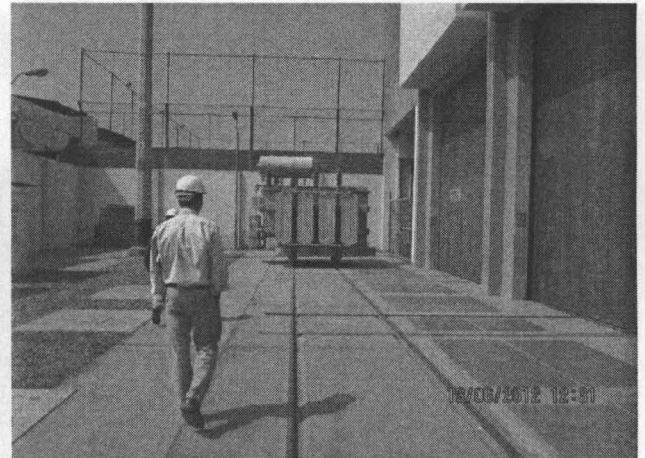

Fotografías N° 26 – Visita a la Subestación Pando de propiedad de EDELNOR S.A.A., a fin de constatar la manipulación de aceites dieléctricos.

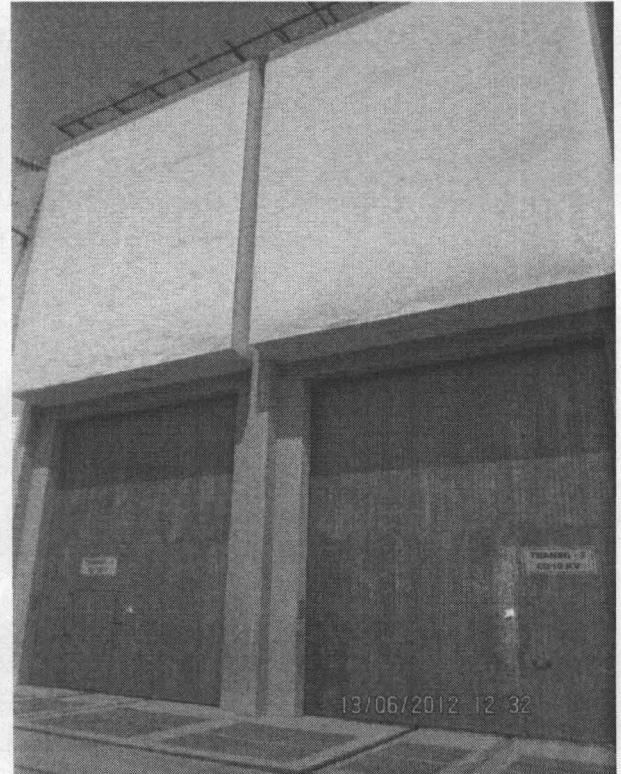

Fotografías N° 27 – Visita a la Subestación Pando de propiedad de EDELNOR S.A.A., a fin de constatar los datos del inventario con las placas Insitu de los Transformadores

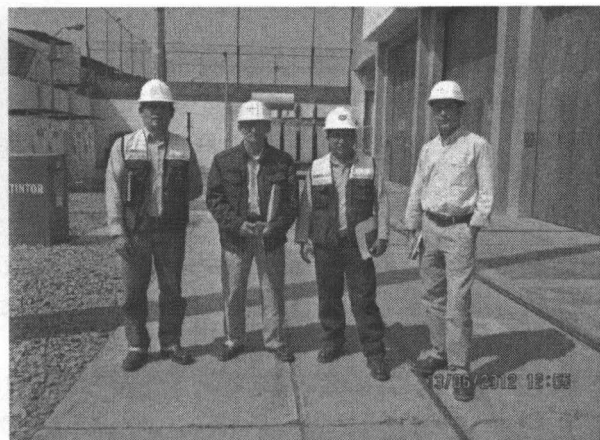
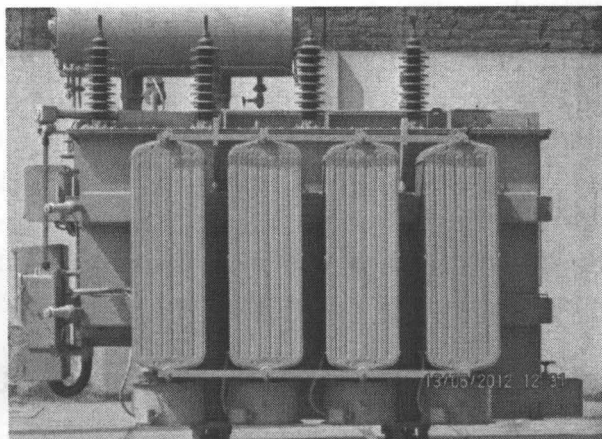

Fotografías N° 28 – Culminando la visita a la Subestación Pando de propiedad de EDELNOR S.A.A.

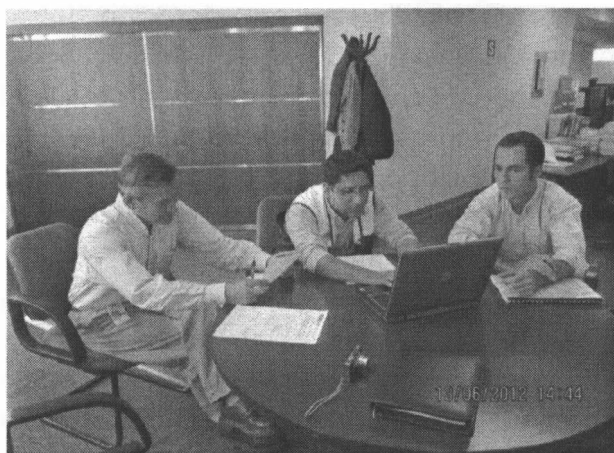

Fotografía N° 29 – Reunión de cierre y elaboración del acta de Levantamiento de Información para Evaluación Ambiental en las instalaciones de la empresa EDELNOR S.A.A.

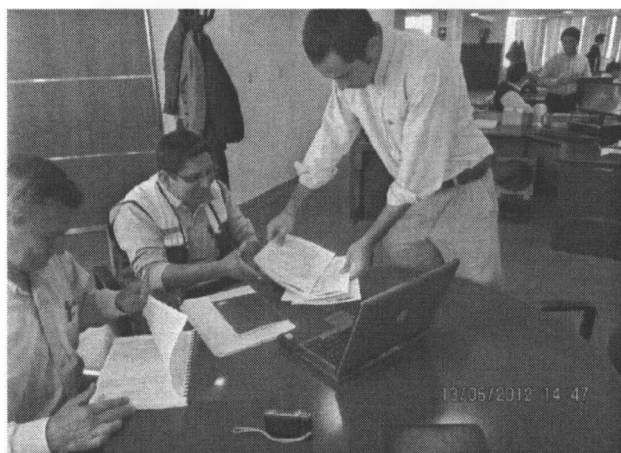

Fotografía N° 30 – Entrega del acta de Levantamiento de Información para Evaluación Ambiental en las instalaciones de la empresa EDELNOR S.A.A.,

**Nota:** Los representantes de la empresa se comprometieron en remitir al OEFA - Dirección de Evaluación el acta de Levantamiento de Información para Evaluación Ambiental debidamente firmada y la información faltante.

*[Handwritten signature]*

*[Handwritten signature]*



De acuerdo a la verificación In-situ y de la documentación facilitada por el administrado no existen evidencias de manipulación inadecuada de Aceites Dieléctricos y de acuerdo a la revisión de la documentación ambiental facilitada y a la versión de los representantes de la empresa EDELNOR S.A.A., tampoco hay evidencias de la existencia de Bifenilos Policlorados PCBs en los transformadores de distribución como los de transmisión de potencia en las instalaciones de no obstante, ello requiere una comprobación posterior mediante la toma muestras directas para su análisis en un laboratorio del ámbito nacional.

### 7.3 DIAGNÓSTICO DEL INVENTARIO PARA DETERMINAR QUE EQUIPOS QUE PODRÍAN ESTAR CON RIESGO DE PCBs.

- De los 10,378 transformadores inventariados se tienen 9878 como Transformadores de Distribución en operación, 92 son Transformadores de Transmisión en operación, 13 son Transformadores de Transmisión en reserva y se tienen 395 Transformadores de Distribución en el taller de mantenimiento la empresa contratista W&L INGENIEROS EIRL. De este último existen tres posibilidades de destino final (baja, en mantenimiento, en desuso y en los reparados en almacén).
- Respecto a los transformadores de Transmisión tanto en operación como en reserva se tienen 21 Transformadores en calidad de riesgo muy alto por tener antigüedad mayor a 30 años 20 transformadores con riesgo alto, 4 transformadores con riesgo medio y 38 transformadores con riesgo bajo y 22 transformadores sin riesgo por ser de fabricación reciente del año 2003 hacia adelante. Ver cuadro N° 5.
- En cuanto a los transformadores de distribución tanto en operación como en talleres de mantenimiento se tienen 189 Transformadores en calidad de alto riesgo por tener antigüedad mayor a 30 años y 3022 también con riesgo alto por no presentar información de antigüedad del equipo, es decir en total sólo en transformadores de distribución se tienen 3211 de Riesgo muy alto; 644 transformadores con riesgo alto, 494 transformadores con riesgo medio, 2518 transformadores con riesgo bajo y 3406 transformadores sin riesgo por ser de fabricación reciente del año 2003 hacia adelante. Ver cuadro N° 3 y 4.
- Cabe precisar, que en el total de los 10378 transformadores inventariados tanto en transformadores de distribución y de transmisión sean en operación, en reserva o en mantenimiento, todos ellos utilizan aceites dieléctricos de origen mineral, conforme a las declaraciones de los representantes de la empresa EDELNOR S.A.A. No trabajan con aceites dieléctricos que contengan PCBs.
- El total de transformadores con riesgo muy alto tanto en transformadores de distribución y de transmisión sean en operación, en reserva o en mantenimiento suman 3232 ello representa el 31.14% del total inventariado.
- Del total de transformadores inventariados tanto en transformadores de distribución y de transmisión sean en operación, en reserva o en



mantenimiento se tienen 3428 sin riesgo alguno por ser equipos de fabricación reciente año 2003 hacia adelante. Ello representa el 33.03% del total de transformadores inventariados.

- Del total de transformadores inventariados tanto en transformadores de distribución y de transmisión sean en operación, en reserva o en mantenimiento se tienen 3023 que no presentan datos del año de fabricación por ello se ha calificado como de riesgo muy alto, justamente por la incertidumbre que existe y la relevancia de la información. Este valor representa el 29.13% del total de transformadores inventariados.
- La empresa EDELNOR S.A.A., en atención al Oficio N° 084-2012-OEFA/DE. Presentó un Listado de usuarios privados con transformadores propios los mismos que a la fecha suman 1771 empresas a quienes EDELNOR S.A.A., les vende energía eléctrica de alta y media tensión. Los representantes de la empresa afirman que no saben cuántos transformadores puedan tener estos usuarios privados, tampoco de que capacidad. Ver anexo N° 8
- El procedimiento de manipulación de los aceites dieléctricos actualmente en la empresa de distribución eléctrica de Lima Norte EDELNOR S.A.A., es completamente tercerizado, con la empresa W&L INGENIEROS EIRL y OIL TRANSFORMERS S.A.C., para los transformadores de distribución y con las empresas ABB S.A., OIL TRANSFORMERS S.A.C. y GEMSER E.I.R.L., para los transformadores de transmisión. Ver anexo N° 10

#### **7.4 SUBASTA DE EQUIPOS CON ACEITES DIELECTRICOS CON PCBs EN EDELNOR S.A.A.**

El funcionario de la empresa EDELNOR S.A.A., Ingeniero Luis Sánchez informó que cuando un equipo es dado de baja todo el acumulado de un periodo ingresa a una subasta pública donde las empresas que participan necesariamente son empresa que cuentan con los registros EC-RS y/o EPS-RS, debidamente registrados y vigentes en DIGESA, el procedimiento de subasta sigue una secuencia ordenada que se encuentra documentada en el NTA 009 y en las BASES DEL CONCURSO de VENTA DE TRANSFORMADORES, INTERRUPTORES Y RELES DE RECUPERO DECLARADOS CHATARRA Ver anexo 2.

#### **VIII. DOCUMENTACIÓN SOLICITADA A LA EMPRESA EDELNOR S.A.A, PARA EL DESARROLLO DE LA ACTIVIDAD DE EVALUACIÓN AMBIENTAL DE PCBs, Mediante Oficio N° 084-2012-OEFA/DE, de fecha 01/06/1972.**

La documentación solicitada comprende lo siguiente:

1. El inventario de todos sus equipos transformadores en formato físico y electrónico, para ser completado con el detalle de sus equipos. Se adjunta formato.

*[Handwritten signature]*



2. Documento sobre subasta - venta de transformadores eléctricos dados de baja y contaminados con PCBs realizados en los años 2005 al 2012, relación de entidades a las que se vendió, modalidad de transporte y contratación de EPS para disposición final.
3. Inventario de transformadores eléctricos en desuso, de baja y en mantenimiento en sus talleres y almacenes (reportados en la ficha Excel según modelo enviado por OEFA).
4. Informe de Gestión y Monitoreo Ambiental 2011- 2012.
5. Documento sobre Manejo Ambiental de Equipos, Materiales y Residuos con PCBs años 2011 y 2012.
6. Plan de Manejo de Materiales Peligrosos años 2011 y 2012.
7. Plan de Manejo de Residuos Sólidos años 2011 y 2012.
8. Listado de usuarios privados con transformadores propios (Reportado en ficha Excel).
9. Listado de EPS-RS que realizan servicios con EDELNOR S.A., indicándonos direcciones, cantidad de Residuos movilizados en los años 2007 – 2012.
10. Listado de empresas tercerizadas que realizan mantenimiento y cambio de aceites a los transformadores indicándonos razón social, tipo de servicio prestado y direcciones en los años 2007 – 2012.
11. Listado de transformadores a los que se les ha cambiado los aceites dieléctricos en el período 2005 – 2012.
12. Copia del Manual de Gestión ambiental.
13. Copia del Plan de Contingencias 2011.
14. Copia del Instrumento Ambiental vigente (EIA, PAMA).

Esta documentación solicitada por la Dirección de Evaluación a la empresa EDELNOR S.A.A. servirá como insumo para la realización de acciones eficientes de supervisión del subsector electricidad de la Dirección de Supervisión del OEFA.

De todos los documentos solicitados el administrado presento todo el inventario de los transformadores sin la información del peso de los aceites y del peso bruto de los equipos, tampoco presentó información del ítem 14, sobre su instrumento ambiental vinculante.

De la revisión de toda la documentación entregada por el administrado en atención al Oficio N° 084-2012-OEFA/DE del 01/06/2012 se solicitó información adicional consistente en:

- Análisis de PCBs de las muestras de aceites dieléctricos de transformadores (Electroquímico y Cromatográfico) al menos 3 Informes de Ensayo de cada uno.
- Hoja de Seguridad de los aceites dieléctricos más utilizados en los transformadores de transmisión y de distribución.

JF



16

- Respecto a los almacenes o depósitos que figuran en la Ficha RUC, de EDELNOR S.A.A. es necesario que el administrado emita una aclaración al respecto.
- Sobre el Inventario de los transformadores, es necesario indicar necesariamente el peso aproximado de los aceites contenidos en cada uno de ellos.
- Respecto al punto 14, requerido en el Oficio N° 084-2012-OEFA/DE, es necesario que el administrado remita documentación sobre cumplimiento del PAMA

Todos estos detalles fueron plasmados en el acta de apertura y cierre de Levantamiento Información para Evaluación Ambiental de fecha 11, 12 y 13 de junio de 2012, cabe precisar que dicho acta no fue firmado en su oportunidad por los representantes de la empresa distribuidora de energía eléctrica de Lima Norte EDELNOR S.A.A., dado que según sus procedimientos internos requieren el visto bueno del Gerente General quien no se encontraba disponible; quedando en regularizar el envío del acta firmado y de la documentación faltante. Ver Fotografías N°

#### **IX. CONCLUSIONES DE LA EVALUACIÓN AMBIENTAL SOBRE PCBs A EDELNOR S.A.A. EN EL DEPARTAMENTO DE LIMA.**

- 9.1 Se solicitó a la empresa distribuidora de energía eléctrica de Lima Norte EDELNOR S.A.A. los certificados representativos de análisis de PCBs de los transformadores inventariados en las fechas de visita a las instalaciones del administrado.
- 9.2 De los 395 transformadores de distribución reportados por la empresa EDELNOR S.A.A. 69 transformadores están declarados de baja pero contienen aceite dieléctricos, estos equipos no tienen certificado de análisis de PCBs por lo que tienen que tener un especial almacenamiento para darle disposición final mediante análisis de PCBs que demuestren que están por debajo de 50ppm de PCBs, el administrado manifiesta que para ser vendido como chatarra necesariamente sacan todo el aceite para venderlo por separado de las partes metálicas.
- 9.3 El administrado cuenta con la certificación ISO 14001, y tienen procedimientos internos documentados de manejo de residuos peligrosos, entre ellos aceites dieléctricos, luminarias y baterías, todos ellos son manejados y dispuestos conforme al Reglamento de la Ley de Residuos Sólidos dispuestos en un relleno de seguridad a través de empresas comercializadoras EC-RS y/o prestadoras de servicios EPS-RS, debidamente registrados y vigentes en DIGESA.
- 9.4 Del total de transformadores de Transmisión tanto en operación y en reserva se tienen 21 Transformadores en calidad de riesgo muy alto por tener antigüedad mayor a 30 años, 20 transformadores con riesgo alto, 4 transformadores con riesgo medio, 38 transformadores con riesgo bajo y 22 transformadores sin riesgo por ser de fabricación del año 2003 hacia adelante. Ver cuadro N° 5.



- 9.5 Del total de transformadores de distribución tanto en operación como en talleres de mantenimiento se tienen 189 Transformadores en calidad de alto riesgo por tener antigüedad mayor a 30 años y 3022 también con riesgo alto por no presentar información de antigüedad del equipo, es decir en total sólo en transformadores de distribución se tienen 3211 de Riesgo muy alto; 644 transformadores con riesgo alto, 494 transformadores con riesgo medio, 2518 transformadores con riesgo bajo y 3406 transformadores sin riesgo por ser de fabricación reciente del año 2003 hacia adelante. Ver cuadro N° 3 y 4.
- 9.6 Conforme a la versión de los representantes de la empresa EDELNOR S.A.A., todos los transformadores utilizan aceites dieléctricos de origen mineral. No trabajan con aceites dieléctricos que contengan PCBs.
- 9.7 El total de transformadores con riesgo muy alto tanto en transformadores de distribución y de transmisión sean en operación, en reserva o en mantenimiento suman 3232 ello representa el 31.14% del total inventariado.
- 9.8 Del total de transformadores inventariados tanto en transformadores de distribución y de transmisión sean en operación, en reserva o en mantenimiento, se tienen 3428 transformadores sin riesgo alguno por ser equipos de fabricación reciente del año 2003 hacia adelante. Ello representa el 33.03% del total de transformadores inventariados.
- 9.9 De manera similar al caso anterior se tienen 3023 transformadores que no presentan datos del año de fabricación motivo por el cual se ha calificado como de riesgo muy alto, por la incertidumbre que existe y la relevancia de la información. Este valor representa el 29.13% del total de transformadores inventariados.
- 9.10 De la revisión de la documentación facilitada a la empresa EDELNOR S.A.A., en atención al Oficio N° 084-2012-OEFA/DE del 01/06/2012 se solicitó información adicional consistente en:
- Análisis de PCBs de las muestras de aceites dieléctricos de transformadores (Electroquímico y Cromatográfico) al menos 3 Informes de Ensayo de cada uno.
  - Hoja de Seguridad de los aceites dieléctricos más utilizados en los transformadores de transmisión y de distribución.
  - Respecto a los almacenes o depósitos que figuran en la Ficha RUC, de EDELNOR S.A.A. es necesario que el administrado emita una aclaración al respecto.
  - Sobre el Inventario de los transformadores, es necesario indicar necesariamente el peso aproximado de los aceites contenidos en cada uno de ellos, para cuantificar los volúmenes de aceites usados, que puedan contener PCBs y los que pueden generar una mala disposición final afectando al ambiente y la salud de las personas.



- Respecto el punto 14, requerido en el Oficio N° 084-2012-OEFA/DE, es necesario que el administrado remita documentación sobre cumplimiento del PAMA.

Todos estos detalles fueron plasmados en el documento Acta de Levantamiento Información para Evaluación Ambiental de fecha 11, 12 y 13 de junio de 2012, redactado en las instalaciones de EDELNOR S.A.A., cabe precisar que dicho acta no fué firmado en su oportunidad por los representantes de EDELNOR S.A.A., según refieren los representantes, sus procedimientos internos requieren el visto bueno del Gerente General; quedando en regularizar el envío del acta firmado y de la documentación faltante, por mesa de partes del OEFA. Ver Fotografías N°

- 9.11 La empresa EDELNOR S.A.A., cuenta con 1771 usuarios privados con transformadores que compran energía eléctrica de alta y media tensión. Los representantes de la empresa afirman que no saben cuántos transformadores puedan tener estos usuarios privados, tampoco de que capacidad. Ver anexo N° 8
- 9.12 El procedimiento de manipulación de los aceites dieléctricos de los transformadores de distribución actualmente en la empresa EDELNOR S.A.A., es tercerizado, con la empresa W&L INGENIEROS EIRL y OIL TRANSFORMERS S.A.C., del mismo modo para los transformadores de transmisión de potencia el servicio es tercerizado con las empresas ABB S.A., OIL TRANSFORMERS S.A.C. y GEMSER E.I.R.L., Ver anexo N° 10
- 9.13 Se cumplió con el Plan de trabajo distribuido para los días 11, 12 y 13 de junio de 2012, se tuvo acceso a los almacenes de NEPTUNIA, los talleres de la empresa W&L INGENIEROS EIRL y a las instalaciones de las Subestaciones Tomas Valle y Pando, en los cuales se constato la correspondencia de la información de los datos de identificación de los equipos (Placa grabada) con la información del inventario facilitado por la empresa.
- 9.14 De acuerdo a la verificación In-situ, revisión de la documentación facilitada por el administrado y de acuerdo a la versión de los representantes de la empresa EDELNOR S.A.A., Para el momento dado de la visita a sus instalaciones, no existen evidencias de manipulación inadecuada de Aceites Dieléctricos y tampoco evidencias de la existencia de Bifenilos Policlorados PCBs en los transformadores de distribución como los de transmisión de potencia en las instalaciones de no obstante, ello requiere una comprobación posterior mediante la toma muestras aleatorias directas para su análisis en un laboratorio del ámbito nacional o internacional, durante las acciones de supervisión regular o especial.



## X. RECOMENDACIONES.

- 10.1** Es necesario que se reglamente el control de los PCBs en todos los equipos de generación eléctrica que contengan aceites dieléctricos con PCBs > 50 ppm., como equipos transformadores, disyuntores y equipos de refrigeración. Los análisis de PCBs se deberán de realizar una vez al año. Este control tendrá que sustentarse con información y documentación que deberán ser entregada por las empresas de generación eléctrica como son los certificados de análisis físico químico de PCBs, bitácora de mantenimiento de cada transformador y disposición final de los residuos peligrosos. En la reglamentación se deberá incluir los procesos de mantenimientos que se realicen a estos equipos por terceros y la documentación de contratación de las empresas de terceros que realizan el cambio de los aceites y la disposición final de estos residuos peligrosos mediante EPS-RS, debidamente autorizadas.
- 10.2** Se deberá de tener información selectiva sobre las empresas que realizan trabajos de mantenimiento y brinden servicio de terceros a las empresas de distribución de electricidad estas deberán de contar con toda la documentación reglamentaria sobre Manejo Integral de los Residuos Peligrosos COPs y PCBs.
- 10.3** Corresponde a la Dirección de Supervisión del Subsector Electricidad hacer la constatación pormenorizada en un universo más grande representativo de transformadores de Transmisión y de Distribución, a fin de verificar la correspondencias de datos con las placas de cada transformador seleccionado sean nuevos, en operación, en reserva y en mantenimiento. Se requiere también, supervisar a los usuarios privados con transformadores propios que compran energía de media y alta tensión ejm. Mercados de abastos municipales y privados, fábricas, estadios, terminales terrestres, supermercados, frigoríficos, camales, etc., los cuales están instalados en la vía pública en posición aérea, estando conectados a la red eléctrica de EDELNOR S.A.A.
- 10.4** El proyecto de reglamentación de control de los PCBs a las Empresas distribuidoras de Energía Eléctrica debe incluir a los transformadores aéreos que se encuentran en áreas públicas, transformadores subterráneos, debiendo tener codificado la potencia, código del equipo, peso del aceite y código de certificación de PCBs visible en fondo amarillo con letras y números de color negro, el equipo deberá de esta pintado de plomo claro donde se ubique el rotulado en 03 lados laterales del transformador, el rotulado deberá ser de color negro con letras y números de 7 cm. de alto por 5 cm. de ancho y 1 cm. de espesor para que pueda ser visualizado externamente en el desarrollo de la supervisión directa a estos equipos.
- 10.5** En la reglamentación se deberá incluir una Ficha Técnica para ser llenada por las Empresas Generadoras y Distribuidoras de Energía Eléctrica y empresas tercerizadoras de los mantenimientos de estos equipos eléctricos, orientada a



inventariar las características técnicas de los transformadores que servirán de base para un inventario de los transformadores y otros equipos que estén en riesgo de tener PCBs > de 50ppm. Ello facilitará monitorear la disposición final de los residuos peligrosos mediante una EPS-RS.

**10.6** Respecto a los análisis de las muestras de aceites dieléctricos se sugiere hacer un muestreo representativo de todo el universo de los aceites utilizados por tipo de aceites tanto en distribución como en transmisión de potencia, efectuando los análisis Electroquímicos y Cromatográfico en un laboratorio acreditado del ámbito nacional o internacional, a fin de contrastar resultados con análisis de laboratorios internacionales efectuados por EDELNOR S.A.A.

**10.7** La manipulación de los aceites dados de baja para venta en subasta pública y la chatarra metálica de la carcasa de los transformadores requieren de un seguimiento especial de parte del área de Supervisión del OEFA del Subsector Electricidad, del mismo modo la toma de muestras para los análisis Electroquímicos y Cromatográficos requieren de un protocolo estandarizado que necesariamente debe cumplirse.

**10.8** La documentación requerida y que obra en el acta de Levantamiento de Información para Evaluación Ambiental a la fecha no ha sido presentada oficialmente al OEFA – Dirección de Evaluación del OEFA por parte del administrado; no obstante; cabe precisar, que los representantes de EDELNOR S.A.A., no quisieron firmar el acta durante la reunión de cierre porque tienen procedimientos internos que requieren necesariamente la revisión de la Gerencia Superior. Por lo que se recomienda notificar nuevamente al administrado para que cumpla con regularizar dicha información y elevar todo lo actuado a la Dirección de Supervisión para conocimiento y fines.

**XI. ANEXOS.**

**ANEXO N°1**

El inventario de todos sus equipos transformadores con el detalle de sus equipos de la Empresa EDELNOR S.A.A.

**ANEXO N°2**

Documento sobre subasta - venta de transformadores eléctricos dados de baja y contaminados con PCBs realizados en los años 2005 al 2012, relación de entidades a las que se vendió, modalidad de transporte y contratación de EPS para disposición final.

**ANEXO N°3**

Inventario de transformadores eléctricos en desuso, de baja y en mantenimiento en sus talleres y almacenes

**ANEXO N°4**

Informe de Gestión y Monitoreo Ambiental 2011- 2012.

**ANEXO N°5**

Documento sobre Manejo Ambiental de Equipos, Materiales y Residuos con PCBs años 2011 y 2012.

**ANEXO N°6**

Plan de Manejo de Materiales Peligrosos años 2011 y 2012.

**ANEXO N°7**

Plan de Manejo de Residuos Sólidos años 2011 y 2012.

**ANEXO N°8**

Listado de usuarios privados con transformadores propios.

**ANEXO N°9**

Listado de EPS-RS que realizan servicios con EDELNOR S.A.A., indicándonos direcciones, cantidad de Residuos movilizados en los años 2007 – 2012

**ANEXO N°10**

Listado de empresas tercerizadas que realizan mantenimiento y cambio de aceites a los transformadores indicándonos razón social, tipo de servicio prestado y direcciones en los años 2007 – 2012.

**ANEXO N°11**

Listado de transformadores a los que se les ha cambiado los aceites dieléctricos en el período 2005 – 2012.

**ANEXO N°12**

Copia del Manual de Gestión ambiental.

**ANEXO N°13**

Copia del Plan de Contingencias 2011.

**ANEXO N°14**

Copia del Instrumento Ambiental Vigente.

**ANEXO N°14**

Copia del Instrumento Ambiental Vigente.

JF



PERÚ

Ministerio  
del Ambiente

Organismo de  
Evaluación y  
Fiscalización Ambiental

"Año de la Integración Nacional y el Reconocimiento de nuestra Diversidad"  
"Decenio de las Personas con Discapacidad en el Perú"

### ANEXO N°15

Copia del Acta de Levantamiento de Información para Evaluación Ambiental y Copia de la Ficha RUC de SUNAT, con la relación de Depósitos como establecimientos anexos y que se encuentran vigentes.

Esta Evaluación e inventario y la documentación solicitada por la Dirección de Evaluación a la empresa EDELNOR S.A.A. servirá como insumo para la realización de acciones eficientes de supervisión del subsector electricidad de la Dirección de Supervisión del OEFA.

Es todo cuanto informo a vuestro despacho para su conocimiento y fines.

Atentamente

Ing. Ángel Simón Escandón Villa  
CIP: 88428

**PROVEIDO N° -2012/OEFA-DE**

San Isidro,

Visto el informe que antecede y con la opinión favorable del Coordinador de Línea de Base y Agentes Contaminantes, elévese a la Dirección de Evaluación para los fines consiguientes.

Atentamente

Mg.Sc. Ing. Javier Alcides Olivas Valverde  
Coordinador de Línea de Base y Agentes  
Contaminantes (e)  
Dirección de Evaluación - OEFA

PCHG/aev



PERÚ

Ministerio  
del Ambiente

Organismo de  
Evaluación y  
Fiscalización Ambiental

"Año de la Integración Nacional y el Reconocimiento de nuestra Diversidad"  
"Decenio de las Personas con Discapacidad en el Perú"

# A N E X O S

FORMATO DE LINEA DE BASE PARA EVALUACIÓN E INVENTARIO DE TRANSFORMADORES ELECTRICOS DE LA EMPRESA EDELNOR S.A

<b>Empresa:</b>	EMPRESA DE DISTRIBUCION ELECTRICA EDELNOR S.A.A.	<b>Dirección:</b>	Calle César López N° 201, San Miguel, Lima - Perú
<b>Profesional responsable:</b>	Jefe Medio Ambiente	<b>Nombre:</b>	Luis Sánchez Abizanda
		<b>RUC:</b>	2026 9985 900
		<b>Email:</b>	lsancheza@edelnor.com.pe
		<b>Teléfono (oficina/celular):</b>	994093078

DATOS DE LA INSTALACIÓN					DATOS DE LA PLACA DEL TRANSFORMADOR							
N°	Código de Transformador	Tipo y Estado actual (*)	Ubicación del transformador (Dirección exacta)	Análisis PCB		N° Serie	Marca del Transformador	Nombre del Aceite	Año de Fabricación	Potencia	Peso del aceite	Peso Bruto
				Tipo Análisis (**)	Valoren ppm (***)					(kVA)	(kg)	(kg)
1	10454A	SA	C.P.EL PARAISO ANEXO 21-FTE.PARQUE Y LOCAL COM				NN	Mineral	2003	25		
2	12502A	SA	ENTRE LAS CALLES 2 Y 18 FRENTE A LA MZ B,LT-20			142113	DELCROSA	Mineral	2003	100		
3	12501A	SA	URB.STO.DOMINGO DE CARABAYLLO -FTE.MZ.A LOTE 8			10056606	ABB	Mineral	2003	100		
4	21118A	SA	P.J. TUPAC AMARU - AV.PACHACUTEC			200123	SIEMENS	Mineral		25		
5	06462C	SB	URB.VILLA DEL NORTE-INFANTAS,JR.ARICA 5509				BBC PERU	Mineral		150		
6	00175S	SB	CENTRO COMERCIAL CONO NORTE				ABB	Mineral		250		
7	02258A	SA	RESID. CONF.MILITARES CLLE. N/CLLE. 21				ABB	Mineral		160		
8	03726A	SA	ASOC. LA ENSENADA CHILLON CLLE.ACACIAS FTE.MZ.				BBC PERU	Mineral		100		
9	04398A	SA	A.H. J.OROPEZA CHONTA AV.CTO.GRANDE/AV.SN.MART				ABB	Mineral		250		
10	04846A	SA	URB.EL ALAMO CLLE. G FTE. MZ.Y LOT. I				BBC PERU	Mineral		50		
11	04880A	SA	AV.LAS PALMERAS / RIO MANTARO				ABB	Mineral		250		
12	04998A	SA	URB.LA FLORIDA AV. DANIEL ALCIDES CARRIO				BBC PERU	Mineral		100		
13	05024C	SB	P.J. LA LIBERTAD,JR.PUNO SECTOR 5				ABB	Mineral		160		
14	05152C	SB	CLLE.MONSEFU / TERRY				ABB	Mineral		250		
15	05220C	SB	JR. ALHELIES C-1, URB. SANTA ISABEL MZ.E4				ABB	Mineral		630		
16	05228C	SB	P.J.EL ERMITANO MZ.L2 FTE CALLE LOS ARRAYANES				ABB	Mineral		160		
17	07044C	SB	JR.VARGAS MACHUCA C-11, P.J. EL PROGRESO MZ.C				ABB	Mineral		50		
18	07171C	SB	URB.PANDO STA.ETAPA,AV.PEDRO BENVENUTO CDR.2				ABB	Mineral		160		
19	08395C	SB	URB.SAN DIEGO VIPOL				ABB	Mineral		400		
20	08770C	SB	P.J.NESTOR GAMBETTA ZONA BAJA,AV.ALAMEDA MZ.N				ABB	Mineral		250		
21	12084A	SA	CS.PACHACUTEC FTE.MZ.R LT.I SECTOR B				BBC PERU	Mineral		100		
22	12093A	SA	CS.PACHACUTEC FTE.MZ.M LT.33 YOSHIYAMA				BBC PERU	Mineral		100		
23	12156A	SA	URB.LA FLORIDA				BBC PERU	Mineral		50		
24	12184A	SA	URB.TUPAC AMARU QUIPACUCHA/HUAYTAPAMPA				ABB	Mineral		160		
25	12188A	SA	URB.VIRGEN DEL ROSARIO FTE.MZ.C.LT.36 EN PARQU				BBC PERU	Mineral		50		
26	12274A	SA	HONORIO DELGADO/TIZIANO MUNOZ				ABB	Mineral		160		
27	12339A	SA	EL GRAMADAL -CERRO LA CANDELARIA				BBC PERU	Mineral		50		
28	12408A	SA	URB.LA RIVERA DE CHILLON - FTE.MZ.T LOTE 1				ABB	Mineral		160		
29	12409A	SA	URB.LA RIVERA DE CHILLON - FTE.MZ.L LOTE 9				ABB	Mineral		160		
30	12410A	SA	UR.STO.DOMINGO 8VA.ET. FTE.MZ.L1 LOT.19				BBC PERU	Mineral		50		
31	12411A	SA	URB.STO.DOMINGO 8VA.ET. FTE.MZ.MI LOT.43				BBC PERU	Mineral		100		
32	12412A	SA	URB.STO.DOMINGO 8VA.ET. FTE.MZ.KI LOT.1				BBC PERU	Mineral		100		
33	12429A	SA	ASOC.LAS BRISAS STA.ROSA - FTE.MZ.C LOTE 1				BBC PERU	Mineral		100		
34	12430A	SA	ASOC.LAS BRISAS STA.ROSA - FTE.MZ.D LOTE 31				BBC PERU	Mineral		100		
35	12441A	SA	PROG.VIV.PARAISO DEL NORTE-AV.CAHUAC FTE.MZ.E				BBC PERU	Mineral		100		
36	12447A	SA	JR.CHAVEZ/4 DE NOVIEMBRE-AH.J.G.CONDORCANQUI				BBC PERU	Mineral		100		
37	12457A	SA	URB.MANZANITO- JTO.MZ.E- FTE.LOT.MINIST.EDUCAC				BBC PERU	Mineral		50		
38	12461A	SA	AV.UNIVERSITARIA / SN.FRANCISCO -URB.SAN CARLO				BBC PERU	Mineral		100		
39	12465A	SA	DE LA ROSA TORO / G.ZUNIGA				ABB	Mineral		250		
40	12466A	SA	AV.BOCANEGRA/CAHUTISVIS				ABB	Mineral		250		
41	12470A	SA	AH.STA.JUANA DE COPACABANA- FTE.MZ.A LOTE 1.				ABB	Mineral		160		
42	12478A	SA	AV.INDUSTRIAL / PABLO DE OLAVIDE				ABB	Mineral		160		
43	12480A	SA	TISILAGOS / RICINOS - URB.LAS FLORES				ABB	Mineral		160		
44	12490A	SA	CLLE.LOS MANGOS/AV.EL BOSQUE				ABB	Mineral		250		
45	12491A	SA	AV.CARLOS IZAGUIRRE CON AV. UNIVERSITARIA				DELCROSA	Mineral		75		

Edelnor S.A.A.

Ing. LUIS SANCHEZ ABIZANDA  
 Area de Medio Ambiente  
 Gerencia Técnica  
 EDELNOR S.A.A.

AA

20

46	12493A	SA	AH.CRUZ DEL NORTE/V. DEL ROSARIO-FTE.MZ.C1 LOT			BBC PERU	Mineral		100	
47	12494A	SA	AH.CRUZ DE NORTE/V.DEL ROSARIO- JTO.MZ.B5 LOTE			BBC PERU	Mineral		100	
48	12500A	SA	AH.FUNDO MARQUEZ - FTE.MZ.66			ABB	Mineral		160	
49	12504A	SA	JOSE DE LA TORRE UGARTE / PROCERES			BBC PERU	Mineral		100	
50	12505A	SA	J.MARIA CORDOVA/B.LAZO			DELCROSA	Mineral		75	
51	12507A	SA	PANAMERICANA NORTE KM. 84.7			ABB	Mineral		160	
52	12516A	SA	AV.UNIVERSITARIA/AV.LA MARINA			BBC PERU	Mineral		320	
53	20259A	SA	CALLAO HISTORICO I-COLON ESQ.WASHINGTON			BBC PERU	Mineral		100	
54	20527A	SA	AV.LOS PROCERES/AGUSTIN DE ZARATE			BBC PERU	Mineral		100	
55	20637A	SA	URB.IND.INFANTAS-JR. ELIO/SODIO MZ.C H9			BBC PERU	Mineral		50	
56	20642A	SA	JR. RAMON CASTILLA FTE. 199 Y GONZALES PRADA			BBC PERU	Mineral		25	
57	20895A	SA	C.P. POTAO			BBC PERU	Mineral		100	
58	20900A	SA	BUENOS AIRES SECTOR C- ESTADIO			BBC PERU	Mineral		100	
59	21277A	SA	JR. SALVADOR DEL SOLAR-FTE.MUNICIPALIDAD			BBC PERU	Mineral		50	
60	22007A	SA	CALLE 2 (FRENTE MZ. A LT. 17-18)			BBC PERU	Mineral		100	
61	22201A	SA	AV. LOS INCAS CRUCE AV.HUARAZ FT.PRQ.KENNEDY			ABB	Mineral		400	
62	12503A	SA	MZ.O-1 LOTE3 ASOC.PROP.VIVIENDA CAMPOY 3ERA ET			BBC PERU	Mineral		100	
63	12277A	SA	AV.NARANJAL FTE.MZ.E LT.2 URB.PETALOS DE NARAN			ABB	Mineral		15	
64	12277A	SA	AV.NARANJAL FTE.MZ.E LT.2 URB.PETALOS DE NARAN			ABB	Mineral		15	
65	12277A	SA	AV.NARANJAL FTE.MZ.E LT.2 URB.PETALOS DE NARAN			ABB	Mineral		15	
66	12484A	SA	CP. CABUYA BAJO LOTE 15			ABB	Mineral		15	
67	12484A	SA	CP. CABUYA BAJO LOTE 15			ABB	Mineral		15	
68	00173S	SS	HUARAZ CDRA.I-G.U.E. ROSA DE SANTA MARIA			ABB	Mineral		630	
69	04867A	SA	R.MENDOZA CDRA.3			ABB	Mineral		250	
70	12512A	SA	FUNDO LOS JUNCALES-ALT.KM.157 PANAM.NORTE			ABB	Mineral		160	
71	12520A	SA	CLLE.BOLOGNESI / CHANCAY			BBC PERU	Mineral		100	
72	03775A	SA	CIUDAD SATELITE CTO.GRANDE SECTOR 2	1207513		DELCROSA	Mineral		160	
73	04509A	SA	ASOC. LOTIZ.SOLEDADE FTE.LT.2			ABB	Mineral		15	
74	04509A	SA	ASOC. LOTIZ.SOLEDADE FTE.LT.2			ABB	Mineral		15	
75	04509A	SA	ASOC. LOTIZ.SOLEDADE FTE.LT.2			ABB	Mineral		15	
76	10454A	SA	C.P.EL PARAISO ANEXO 21-FTE.PARQUE Y LOCAL COM			NN	Mineral	2003	25	
77	05157C	SB	AV. LAS FLORES CON TUSILAGOS			ABB	Mineral		160	
78	12565A	SA	AV. SAN MIGUEL S/N MZ C2 LOTES 1D-1E	8271402		MAGNETRON	Mineral	2004	100	
79	12587A	SA	CRUCE AV. AVIACIONCON AV. ALFONSO UGARTE			EDELNOR	Mineral	2004	100	
80	21287A	SA	AV.LOS NARANJOS/JR.RAMPE- HUAYOPAMPA	20952		ABB	Mineral		50	
81	21288A	SA	FTE.JR.RANCAS - PALLAC	20951		ABB	Mineral		50	
82	21289A	SA	AV.SENOR DE LOS MILAGROS - PERLA BAJA	20954		ABB	Mineral		50	
83	21290A	SA	AV.8 DE JULIO FTE. ESTADIO - PERLA BAJA	20955		ABB	Mineral		50	
84	21291A	SA	JR. MARIANO MELGAR/JR.17 DE ENERO - PISCOCOTO	20950		ABB	Mineral		50	
85	21292A	SA	CAL EUTIMIO FTE. CEP.INT.NRO.20384	20957		ABB	Mineral		100	
86	21293A	SA	CARRETERA PRONCIPAL - PERLA ALTA	20953		ABB	Mineral		50	
87	12172A	SA	AV.INDUSTRIAL KM.23.5 PAN.NORTE LOTIZ.CH.CERRO			EDELNOR	Mineral		37	
88	12712A	SA	COOP.EL AYLLU			EDELNOR	Mineral		37	
89	12694A	SA	C.P. LETICIA	23229		ABB	Mineral		50	
90	12723A	SA	A.H CORONEL PORTILLO			NN	Mineral		100	
91	12714A	SA	ASOC.VIV.MIGUEL GRAU- LOS CLAVELES /LOS LIRIOS			ABB	Mineral		100	
92	00183S	SB	AV LA MARINA CDRA 23	1423741		DELCROSA	Mineral	2005	160	
93	12775A	SA	URB. INDUSTRIAL GUILLERMO RONALD/CARLOS NUNEZ	14246019		DELCROSA	Mineral	2004	160	
94	12055A	SA	CS.PACHACUTEC JTO.MZ.TI LT.10 SECTOR C			ABB	Mineral		100	
95	10446A	SA	A.H. KEYKO SOFIA FUJIMORI			ABB	Mineral		10	
96	05257C	SB	FCO. BOLOGNESI/AV ARICA			ABB	Mineral		400	
97	04239A	SA	ASOC. SN.ANTONIO DE PADUA JTO.MZ.B LT.3	4245897		MAGNETRON	Mineral		15	
98	03226A	SA	AV. CENTRO ESCOLAR/ISAIAS CLIVIO			BBC PERU	Mineral		160	
99	07041C	SB	P.J.EL PROGRESO MZ.I2, JR.HUAYLAS ESQ. OCAMPO			DELCROSA	Mineral		100	
100	02069A	SA	A.H. VILLA SAN ANTONIO AV. SAN ANTONIO FTE. MZ			BBC PERU	Mineral		100	
101	05698C	SB	CLLE.S/N ESQ.AV.LAS FLORES C 3 URB P LAS FLORE			DELCROSA	Mineral		200	
102	12913A	SA	AV. SAN MARTIN CDRA.3	24153		ABB	Mineral	1997	100	
103	12937A	SA	CLLE.COLONIAL /ANTIGUA PANAMANA			ABB	Mineral	2006	100	

104	03688A	SA	AV. ARNALDO MARQUEZ 1318-132	250054	ABB	Mineral	2007	400	
105	02700A	SA	A.H. BOTERIN Y OTROS AV.A.PALACIOS FTE.MZ.B LT		ABB	Mineral		100	
106	13168A	SA	C.P.CARQUIN BAJO	250054	ABB	Mineral	2007	25	
107	13138A	SA	AV. MIGUEL GRAU/CA. EL CORROBARRUTIA		DELCROSA	Mineral	2007	400	
108	20694A	SA	JR. HONORATO CHIRITO - AMAY		ABB	Mineral	2008	50	
109	13226A	SA	URB. SHANGRILA PSJE.2/CA. LOS CEDROS		DELCROSA	Mineral		160	
110	13283A	SA	KM. 18.5 CARRETERA VENTANILLA		EDELNOR	Mineral		37	
111	13224A	SA	JTO. MZ.J LT.6 AV. LOS FUNDADORES		ABB	Mineral	2008	50	
112	13223A	SA	JTO.MZ.M LT.5 AV. LOS FUNDADORES		ABB	Mineral		50	
113	13225A	SA	JTO. MZ.C LT.16 AV. LAS PIEDRAS		ABB	Mineral		50	
114	13221A	SA	AV. CANTO GRANDE/LAS TACONIAS		ABB	Mineral		160	
115	13237A	SA	URB. MICAELA BASTIDAS AV. LOS ALISOS/CA. NARAN		ABB	Mineral		100	
116	13249A	SA	FTE. LT.01 MZ.C PROLONGACION EL ROSAL		DELCROSA	Mineral		50	
117	13139A	SA	AV.PERIFERICA FTE. PROGRAMA VIV. SAN CRISTOBAL		DELCROSA	Mineral	2007	100	
118	13294A	SA	URB. LA ALBORADA FTE. MZ. R2 LT.13 AV.LA ALBOR		DELCROSA	Mineral	2008	160	
119	13302A	SA	AV. COLONIAL/AV. MIPOLITO UNANUE		DELCROSA	Mineral		400	
120	13262A	SA	AV JOSE GRANDA N-3409 URB CONDEVILLA		DELCROSA	Mineral	2008	100	
121	05383C	SB	ESQ.AV SAN FELIPE/JR HUASCAR		ABB	Mineral	2008	630	
122	13263A	SA	AUTOPISTA RAMIRO PRIALE( SEDAPAL)		DELCROSA	Mineral	2008	100	
123	01621S	SS	URB. AEROPUERTO ZONA INDUSTRIAL MZ. A LT.19		DELCROSA	Mineral		160	
124	00818S	SS	PAN.NOR. KM.22 VOLKSWAGEN		DELCROSA	Mineral	2008	160	
125	04232A	SA	COOP. VIV.LOS ANGELES MZ.J PARQUE AV.WIESSE		BBC PERU	Mineral		250	
126	20650A	SA	ESQ. AV.M.OYOLA Y SEVILLA		BBC PERU	Mineral	2008	100	
127	04929A	SA	COOP.GALLINAZO-CAMINO CARROZABLE PARC.75		ABB	Mineral	2008	100	
128	13227A	SA	CA. LOS PALMITOS / CA. LAS BELLOTITAS		DELCROSA	Mineral		100	
129	20149A	SA	JR.PUCALLPA FTE.MZ.B LT.2		DELCROSA	Mineral	2008	50	
130	05376C	SB	JR. CALLAO / JR. TAYACAJA		DELCROSA	Mineral	2008	250	
131	13220A	SA	AV. CAMPOY / AV. LOS PROCERES	282389	DELCROSA	Mineral	2007	100	
132	04939A	SA	ASOC.VIV.MICROTALLERES-AV.MORALES DUARES CDRA		DELCROSA	Mineral	2008	100	
133	03449A	SA	A.V.MICROT.O.Y V.ROSARIO,AV.M.DUAREZ LT.34		DELCROSA	Mineral	2008	100	
134	04234A	SA	H.U. LA ATARJEA		DELCROSA	Mineral	2008	160	
135	01961S	SS	LOT.IND.OQUENDO MZ.IK LT.4 CARRET.A VENT.KM.17		DELCROSA	Mineral	2008	100	
136	03744A	SA	URB. LOS PINOS PARQUE 3 AV.FERNANDO WIESSE		DELCROSA	Mineral	2008	400	
137	13268A	SA	CARRETERA PANAMERICANA NORTE KM 40		CEA	Mineral	2008	10	
138	13343A	SA	CA. LAS CASUARINAS MZ. SI LT.9-10 A.H.ELGOLF		DELCROSA	Mineral	2008	100	
139	13254A	SA	AV. PROCERES 3ERA ETAP COD.VIV.22671		DELCROSA	Mineral	2008	100	
140	13344A	SA	A.H.SENOR DE LOS MILAGROS FTE A PLAZA		DELCROSA	Mineral	2008	100	
141	13366A	SA	FTE MZ B LT 23 A.H. JOSE GABRIEL CONDORCANQUI		DELCROSA	Mineral	2008	50	
142	04988A	SA	A.H. CERRO CANDELA IIET-JTO.MZ.A2 LTS.6-7		DELCROSA	Mineral	2008	50	
143	10842A	SA	AS.PEQUEÑOS AVIEL DORADO-AV.CONTUMAZA F.M.C L		DELCROSA	Mineral	2008	50	
144	13319A	SA	PARQUE N°10 CIUDAD PACHACUTEC PARCELA I LOS HU		DELCROSA	Mineral	2008	160	
145	13346A	SA	A.H. PROY.INETG.LOS ANGELES SECT. NSTRA. SRA D		DELCROSA	Mineral	2008	100	
146	04495A	SA	A.H. JUAN PABLO II MZA		DELCROSA	Mineral	2007	160	
147	13393A	SA	C.P. LA VILLA FDO. SAN ANTONIO IRRIGACION STA.		DELCROSA	Mineral	2009	50	
148	13432A	SA	C.P.NUEVA ESTRELLA FDO LA MACARENA		ABB	Mineral		100	
149	13410A	SA	AV CINCUENTENARIO S/N CALLE JORGE CHAVEZ		ABB	Mineral	2009	100	
150	01254S	SS	URB. POPULAR LAS FLORES PASIONARIAS CDRA. 2		DELCROSA	Mineral	2009	250	
151	13327A	SA	PABLO HERRERA / JUAN ROSADIO		DELCROSA	Mineral	2009	100	
152	20170A	SA	PSJE.JOSE OLAYA 2DA.CDRA. ESPALDA PLAZA TOROS		DELCROSA	Mineral	2009	50	
153	04527A	SA	CIUDAD MCAL.CACERES SEC.I ET.4B A.H. J.GALVEZ		DELCROSA	Mineral	2009	250	
154	03568A	SA	A.H. LAS PRIMAVERAS JTO.MZ.B LT.I		DELCROSA	Mineral	2009	50	
155	05444C	SB	A. E. HABICH / PANAM. NORTE		DELCROSA	Mineral		400	
156	05432C	SB	CA. SAN MIGUEL/ CA. SAN RODOLFO URB.STA.LUISA		DELCROSA	Mineral		400	
157	13487A	SA	AH. ALEJANDRO TOLEDO FRENTE A LA MZ A LT I		DELCROSA	Mineral		100	
158	13495A	SA	SECTOR SAN JOSE IRRIGACION STA ROSA		DELCROSA	Mineral		100	
159	13580A	SA	AV ALFREDO MENDIOLA CDRA I2		DELCROSA	Mineral		100	
160	13581A	SA	AV ZARUMILLA/PTE CAQUETA		DELCROSA	Mineral		75	
161	13582A	SA	AV CIRCUNVALACION/JR AYABACA		DELCROSA	Mineral		75	

2009 SANGREZ ABIZANDA  
 Ing. Luis  
 2009  
 Area de Medio Ambiente  
 Gerencia Técnica  
 EDELNOR S.A.A.

CA

1  
 02

162	13583A	SA	AV CIRCUNVALACION/PTE HUANUCO			DELCROSA	Mineral		75	
163	13584A	SA	AV EVITAMIENTOKM 5.5			DELCROSA	Mineral		50	
164	13585A	SA	AV. EVITAMIENTO			DELCROSA	Mineral		100	
165	02061A	SA	CLLE. I(NERUDA) ALT.CDRA.27 AV.ARGENTINA			ABB	Mineral	2009	160	
166	04196A	SA	AZCARRUZ ZARATE III			DELCROSA	Mineral	2009	630	
167	07196C	SB	URB.PARQUE INDUSTRIAL,JR.DELTA 217			DELCROSA	Mineral	2009	630	
168	04254A	SA	COOP. VIV.EL OLIVAR AV.UNIVERSITARIA JTO.MZ.M			ABB	Mineral	2009	250	
169	12828A	SA	CA. MILLER/AV ARGENTINA			ABB	Mineral	2009	160	
170	03382A	SA	URB.CAMPOY,ASOC.EL PARAISO, PJ.LOS CERROS ANGE			ROMAGNOLE	Mineral	2009	100	
171	03137A	SA	DANIEL OLAECHEA/INCA RIPAC			MAGNETRON	Mineral	2009	250	
172	03880A	SA	P.J. RAMON CASTILLA			MAGNETRON	Mineral	2009	250	
173	13576A	SA	PANAM NORTE KM95-96 CHANCAYLLO			ABB	Mineral	2009	160	
174	22072A	SA	JR. ANCASH ESQ. JR. COCHRANE			MAGNETRON	Mineral	2009	100	
175	13521A	SA	SECTOR STA ANITA IRRIGACION STA ROSA			DELCROSA	Mineral	2009	250	
176	02936A	SA	FDO.STA.LUISA LA ESPERANZA BAJA			ROMAGNOLE	Mineral	2009	50	
177	13526A	SA	TIERRA SANTA PROMETIDA PARCELA 2AI			EPLI	Mineral	2009	160	
178	13538A	SA	IRRIGACION STA ROSA			ABB	Mineral		15	
179	04005A	SA	A.H. LOMAS DE VENTANILLA ALTA-AMP.FTE.LT.2			ABB	Mineral	2009	10	
180	04005A	SA	A.H. LOMAS DE VENTANILLA ALTA-AMP.FTE.LT.2			ABB	Mineral	2009	10	
181	07777C	SB	P.J.RAMON CASTILLA MZ.FI LOTE 16			ABB	Mineral	2009	100	
182	06006C	SB	URB.EL RETABLO MZ.V IERA ETAPA			BBC PERU	Mineral	2009	160	
183	06353C	SB	URB.PRO STO.SECTOR 2DA.Y 3ERA.ETAPA, CALLE 12			ABB	Mineral	2009	250	
184	13560A	SA	IRRIGACION STA ROSA CP.15 DE ENERO			EPLI	Mineral	2009	160	
185	13562A	SA	SECTOR JECUAN- PROGRESO PARCELA 58			MAGNETRON	Mineral	2009	50	
186	13471A	SA	ASOC.VIV. BRISAS MARINAS-FTE.MZ-C LT-8			DELCROSA	Mineral	2009	50	
187	13558A	SA	O.R.BENAVIDES CDRA 14			DELCROSA	Mineral	2009	250	
188	13569A	SA	SECTOR LA CHILAMPA			MAGNETRON	Mineral	2009	100	
189	04367A	SA	AV. REPUBLICA DE CANADA C.P. CENIZERO			DELCROSA	Mineral	2009	25	
190	04367A	SA	AV. REPUBLICA DE CANADA C.P. CENIZERO			DELCROSA	Mineral	2009	25	
191	04367A	SA	AV. REPUBLICA DE CANADA C.P. CENIZERO			DELCROSA	Mineral	2009	25	
192	04403A	SA	AV. WIESSE ANTES DE AV.BAYOVAR			ABB	Mineral		160	
193	13522A	SA	FUNDO STA CONSTANZA -IRRIGACION STA ROSA			DELCROSA	Mineral	2009	100	
194	00218S	SS	CA. CESAR LOPE ROJAS (SEDE EDELNOR)			DELCROSA	Mineral	2009	800	
195	13571A	SA	PANAM.NORTE KM 162.40FTE A IND.DE BAT. COLLAZO			BBC PERU	Mineral	2009	100	
196	13570A	SA	PAMPA MIRAFLORES S/N A.H SN JOSE DE MIRAFLORES			DELCROSA	Mineral	2009	160	
197	05040C	SB	JR. PUNO 618			DELCROSA	Mineral	2009	630	
198	00218S	SS	CA. CESAR LOPE ROJAS (SEDE EDELNOR)			ABB	Mineral	2009	100	
199	12639A	SA	C.P SAN CAYETANO PANAM. NORTE KM 94.5			DELCROSA	Mineral	2009	25	
200	12639A	SA	C.P SAN CAYETANO PANAM. NORTE KM 94.5			DELCROSA	Mineral	2009	25	
201	12639A	SA	C.P SAN CAYETANO PANAM. NORTE KM 94.5			DELCROSA	Mineral	2009	25	
202	04307A	SA	AV.WIRACOCOA FTE. MZ. AF LOTE 9			DELCROSA	Mineral	2009	250	
203	22243A	SA	ESQ. BARRIO LA CRUZ-CLLE.CHANCA Y			DELCROSA	Mineral	2009	50	
204	21861A	SA	ECHENIQUE 7MA.CDRA./PSJE.AREQUIPA ZONA III-IET			DELCROSA	Mineral	2009	100	
205	13594A	SA	AV PRECURSORES DE LA INDEPENDENCIA/CA. MANTARO			ABB	Mineral	2009	100	
206	04624A	SA	ASOC.VIV.APURIMAC. URB.CANTO BELLO, COST.PRQUE			ABB	Mineral		10	
207	13349A	SA	AGRUP LOS ANDES /AV SAN APOSTOL /LOS TEXTILES			DELCROSA	Mineral	2009	160	
208	13351A	SA	AGRUP LOS ANDES /AV SAN APOSTOL /LOS TEXTILES			DELCROSA	Mineral	2009	100	
209	13592A	SA	AV LOS HEROES DEL CENEP/AV LOS TOPOGRAFOS			DELCROSA	Mineral	2009	100	
210	12946A	SA	AV PANAMERICANA NORTE ALT. KM 32.5			DELCROSA	Mineral	2009	160	
211	13499A	SA	URB RES SAN ISIDRO FTE MZ-G LOT-16			DELCROSA	Mineral	2009	100	
212	13479A	SA	PROG.VIV. LOS PARQUES DEL REY I ETAPA-DALIAS			DELCROSA	Mineral	2009	100	
213	05447C	SB	CAILLOMA EMANCIPACION			DELCROSA	Mineral	2009	250	
214	05426C	SB	CALLE PROGRESO /AREQUIPA			DELCROSA	Mineral	2009	400	
215	13601A	SA	URB SHANGRILA -LOS CERDOS /LAS FLORES			DELCROSA	Mineral	2009	400	
216	13469A	SA	PROG VIV LOS PINOS FTE MZ N LT 23//FTE MZ I			DELCROSA	Mineral	2009	100	
217	13470A	SA	PROG.VIV.LOS PINOS FTE N LT 23/FTE MZ I			DELCROSA	Mineral	2009	100	
218	13521A	SA	SECTOR STA ANITA IRRIGACION STA ROSA			DELCROSA	Mineral	2009	160	
219	13577A	SA	CALLE LAS MESETAS CD CHURIN			DELCROSA	Mineral	2009	50	

220	13591A	SA	CP LA VILLA SAYAN FUNDO ESCORON	DEL CROSA	Mineral	2010	50
221	13493A	SA	LOTE 27 ESPERANZA BAJA	DEL CROSA	Mineral	2010	100
222	13593A	SA	CALLE 14/JR ANCASH	DEL CROSA	Mineral	2010	400
223	13615A	SA	AV NESTOR GAMBETA	DEL CROSA	Mineral	2010	250
224	12481A	SA	AV. INDEPENDENCIA / ESQ. PARACAS	DEL CROSA	Mineral	2010	250
225	13503A	SA	AV 12 DE OCTUBRE/HUANCAVELICA	DEL CROSA	Mineral	2010	100
226	02399A	SA	JIRON CARHUAZ CDA 4 PARQUE ACSA	DEL CROSA	Mineral	2010	630
227	21654A	SA	SALIDA HUANDO-ESPERANZA	ABB	Mineral	2010	100
228	21744A	SA	AV. LA PAZ/ECHENIQUE	DEL CROSA	Mineral	2010	250
229	12290A	SA	A.MARQUEZ / D.DE ALMAGRO	DEL CROSA	Mineral	2010	250
230	13632A	SA	AH.VILLA LOS REYES PANAM.NORTE KM37	DEL CROSA	Mineral	2010	100
231	13620A	SA	PARQUE PORCINO AV CENTRAL /JR CAJATAMBO	DEL CROSA	Mineral	2010	160
232	13342A	SA	IRRIGACION SANTA ROSA	DEL CROSA	Mineral	2009	160
233	13642A	SA	PARQUE PORCINO ZONA 12 S12 LT.A46	DEL CROSA	Mineral	2010	160
234	13643A	SA	PARQUE PORCINO ZONA 12 S13 LTS.492/A29	ABB	Mineral	2010	100
235	05449C	SB	AV M.DULANTO ( LA MAR) / A. LINCOLN	DEL CROSA	Mineral	2010	400
236	13623A	SA	AV VICTORIA KM.6 EX.FDO.LA QUINCHA	DEL CROSA	Mineral	2010	50
237	13622A	SA	PASANDO CEMENTERIO CP.SAN ISIDRO	DEL CROSA	Mineral	2010	50
238	02212A	SA	CLLE. JUAN N. ELESURU 476	DEL CROSA	Mineral	2010	400
239	04085A	SA	AV.JAVIER PRADO OESTE/CMDTE.JIMENEZ	DEL CROSA	Mineral	2010	630
240	03576A	SA	A.P. JUAN BAUTISTA HUERTA SN.PEDRO JTO.MZ.H LT	DEL CROSA	Mineral	2010	250
241	21575A	SA	ASOC.PRO.LA ROMA FT.LT.II 1647 PROP.SR.SANTANA S	DEL CROSA	Mineral	2010	100
242	05347C	SB	URB. ZARATE AV. LAS LOMAS CDRA.7	DEL CROSA	Mineral	2010	630
243	20742A	SA	ESQ. AV.ECHENIQUE JR.GALVEZ CIA.BOMBEROS	DEL CROSA	Mineral	2010	160
244	01558S	SS	LOTIZ.INDUST.INFANTAS LT.26 PAN.NOR. KM.19	DEL CROSA	Mineral	2010	160
245	06616C	SB	PASTAZA ESQ.GENERAL VIDAL	DEL CROSA	Mineral	2010	400
246	05294C	SB	JR GONECHE CDRA. 2 MIRONES BAJO	DEL CROSA	Mineral	2010	250
247	10833A	SA	ASOC.DE PEQUEÑOS AVICULTORES EL DORADO	DEL CROSA	Mineral	2010	50
248	12818A	SA	PANAMERICANA NORTE KM 92	SIEMENS	Mineral		15
249	12981A	SA	CA. STA.ANGELICA / CA. STA. LEONOR CDRA.6	MAGNETRON	Mineral	2009	250
250	03138A	SA	P.J. MILAGRO DE LA FRATERNIDAD AV. EL MILAGRO	DEL CROSA	Mineral	2010	100
251	13635A	SA	AV 3 DE OCTUBRE -RETES/PSJE COLAN	DEL CROSA	Mineral	2010	50
252	13639A	SA	SECT EL VALLE-SN.MARTIN / M.IGLESIAS	DEL CROSA	Mineral	2010	160
253	02546A	SA	ASOC. PROP.URB. VILLA UNIVERSITARIA	DEL CROSA	Mineral	2010	160
254	13630A	SA	CARRETERA CHANCAY HUARAL KM.6	DEL CROSA	Mineral	2010	100
255	13627A	SA	AV ALFREDO MENDIOLA 3899	DEL CROSA	Mineral	2010	250
256	13628A	SA	IRRIGACION STA ROSA CP.STA.CONSTANZA	ABB	Mineral	2010	100
257	12344A	SA	AV.JUAN PABLO II FTE. UNIV.CALLAO	DEL CROSA	Mineral	2010	250
258	13040A	SA	AV. PROLG. CENTARIO/AV. FERTISA A.H. DANIEL CA	DEL CROSA	Mineral	2010	100
259	13475A	SA	AV FELIPE ARANCIBIA C/BELLAVISTA	DEL CROSA	Mineral	2010	100
260	08196C	SB	URB.JORGE CHAVEZ.FUNDO BOCANEGRA ALTO	DEL CROSA	Mineral	2010	400
261	10157A	SA	A.V.PANCHA PAULA JTO.MZ.A1 LT.10	DEL CROSA	Mineral	2010	50
262	00165S	SS	AV. DEL EJERCITO CDRA. 21ESQ.AV.SALAVERRY	DEL CROSA	Mineral	2010	630
263	13641A	SA	PANAMERICANA NORTE KM81	DEL CROSA	Mineral	2010	50
264	00243S	SS	AV. ARGENTINA CDRA.40 TALLERES METALURGICOS	DEL CROSA	Mineral	2010	630
265	12125A	SA	AV.J.GRANDA / ARNAEZ	DEL CROSA	Mineral	2010	250
266	13654A	SA	AV AEROPERU/AYACUCHO	DEL CROSA	Mineral	2010	100
267	05455C	SB	D LA ROCA VERGALLO /J.PRADO OESTE	DEL CROSA	Mineral	2010	400
268	03512A	SA	P.J. BAYOVAR CANTO GRANDE	DEL CROSA	Mineral	2010	160
269	05373C	SB	JUSTO AMADEO VIGIL/AV. TOMAS RAMSEY	DEL CROSA	Mineral	2010	630
270	02879A	SA	COOP. SERV.7 DE AGOSTO JTO.MZ.D LT.I	DEL CROSA	Mineral	2010	100
271	04032A	SA	URB. LOS JASMINES AMP.II ZONA AV.ALEJANDRO BER	DEL CROSA	Mineral	2010	160
272	13650A	SA	AA.HH.SAGRADO CORAZON DE JESUS	DEL CROSA	Mineral	2010	100
273	13640A	SA	A.H BOCANEGRA MZ D26 LT21	DEL CROSA	Mineral	2010	160
274	02681A	SA	AV. TRAPICHE FTE.MZ.C LT.40	DEL CROSA	Mineral	2010	100
275	13679A	SA	URB SAN ANTONIO 2 OLIVOS/MAGNOLIAS GARDENIAS	DEL CROSA	Mineral	2010	160
276	13678A	SA	URB SAN ANTONIO 2 OLIVOS/MAGNOLIAS GARDENIAS	DEL CROSA	Mineral	2010	160
277	13677A	SA	URB SAN ANTONIO 2 OLIVOS/MAGNOLIAS GARDENIAS	DEL CROSA	Mineral	2010	100

Ing. LUIS SANCHEZ ABIZANDA  
 Area de Medio Ambiente  
 Gerencia Técnica  
 SQUEL NOR S.A.A

SA

27

278	13535A	SA	A.P.RES.DOMINICOS DE STA ROSA RES. UNIVERSO			DELCROSA	Mineral	2010	25		
279	13535A	SA	A.P.RES.DOMINICOS DE STA ROSA RES. UNIVERSO			DELCROSA	Mineral	2010	25		
280	13535A	SA	A.P.RES.DOMINICOS DE STA ROSA RES. UNIVERSO			DELCROSA	Mineral	2010	25		
281	12328A	SA	CLLE.STA CARMELA - URB.PALAO 2DA.ETAPA			DELCROSA	Mineral	2010	100		
282	13629A	SA	AA.HH. JOSE MARIA ARGUEDAS CALLE 15			DELCROSA	Mineral	2010	100		
283	05464C	SB	JR YARAVI227 CON JR PARIACOTO			DELCROSA	Mineral	2010	250		
284	13680A	SA	JR RAMON CARCAMO/AV ENRIQUE MEIGGS			DELCROSA	Mineral	2010	160		
285	13661A	SA	URB LOS HUERTOS DE PTE. PIEDRA FTE MZ C LT1			DELCROSA	Mineral	2010	100		
286	13645A	SA	COOP EVE. FAMILIAS UNIDAS /AV GERMAN AGUIRRE			DELCROSA	Mineral	2010	50		
287	04679A	SA	A.H. LAS DELICIAS DE CARABAYLLO-FTE. MZ.A LT.1			DELCROSA	Mineral	2010	50		
288	05468C	SB	AV BRASIL/JR BORGONA			DELCROSA	Mineral	2010	250		
289	00185S	SS	AV. ARGENTINA CDRA.34			DELCROSA	Mineral	2010	400		
290	05999C	SB	P.J.22 HECTAREAS,JR ANCASH CDRA I.REYNOSO			BBC PERU	Mineral	2010	250		
291	21390A	SA	JR. AREQUIPA/CAMANA			DELCROSA	Mineral	2010	160		
292	22052A	SA	JR.PAITA A 80 MT. JR.CHIRA			ABB	Mineral	2010	160		
293	03081A	SA	P.J. AÑO NUEVO AMPLIACION MZ.16			DELCROSA	Mineral		100		
294	21450A	SA	AV. COLONIAL/CLLE.GAMMA			DELCROSA	Mineral	2010	250		
295	21853A	SA	C.P. STA.ELENA NORTE-A			ABB	Mineral	2010	100		
296	22098A	SA	PROLONGACION CIRCUNVALACION SUR			DELCROSA	Mineral	2010	100		
297	05241C	SB	P.J.EL ERMITANO MZ.A3, AV LOS JAZMINES C-1			BBC PERU	Mineral		160		
298	01867S	SS	AV.ELMER FAUCETT /AV. CUZCO			DELCROSA	Mineral	2010	250		
299	13710A	SA	ANDRES CACERES /ALVARES DE ARENALES			DELCROSA	Mineral	2010	100		
300	00221S	SB	PANAMERICANA NORTE/TOMAS VALLE			DELCROSA	Mineral	2010	50		
301	13681A	SA	PROLONG. JOSE GRANDA(AV LIMA) ALFREDO MENDIOLA			MAGNETRON	Mineral	2010	250		
302	05249C	SB	P.J EL ERMITANO MZ.Q,AV LOS FICUS C-1			ABB	Mineral	2010	160		
303	21846A	SA	C.P. STA.ELENA NORTE-B			DELCROSA	Mineral	2010	100		
304	07334C	SB	P.J.EL PLANETA,JR.15 DE AGOSTO CDR.2			ABB	Mineral	2010	250		
305	04949A	SA	A.H. BOCANEGRA SECTOR 5 POLIGONO4 JTO.MZ.G6			ABB	Mineral	2010	250		
306	12151A	SA	EL ESTAÑO MZ.A LOTE 26			DELCROSA	Mineral	2010	250		
307	04637A	SA	JR.WHIGET S/N COST.HOSPITAL			DELCROSA	Mineral	2010	100		
308	04826A	SA	A.H. CRUZ DE MOTUPE AV. WIESE JTO. MZ. F			DELCROSA	Mineral	2010	400		
309	13693A	SA	PANAM.NORTE OVALO DE CHANCAY			ABB	Mineral	2010	100		
310	06236C	SB	URB.MANGOMARCA MZ.II,CALLE PURUCCHUCO ESQ. LOM			DELCROSA	Mineral	2010	250		
311	04908A	SA	COOP. VIV. PRIMAVERA PRLG. A.CACERES/CALLE 27			ABB	Mineral	2010	160		
312	01870S	SS	LOS HORNOS PAN.NOR. KM. 17.5			ABB	Mineral	2010	10		
313	04860A	SA	AV.BOCANEGRA/PSJE.51 A.H.BUENAVENTURA			DELCROSA	Mineral	2010	250		
314	13509A	SA	URB PQUE OQUENDO /AV BERTELLO FTE MA C LT			DELCROSA	Mineral	2010	100		
315	03658A	SA	A.H. HUANTA I			DELCROSA	Mineral	2010	100		
316	03278A	SA	A.H. HORACIO ZEVALLOS GAMES JTO.MZ.H LT.1			ABB	Mineral	2010	50		
317	13647A	SA	A.H 31 DICIEMBRE ENTRE LT 3 Y 4			DELCROSA	Mineral	2010	100		
318	13706A	SA	CARRETERA HUARAL ACOS-ESPERANZA ALTA			DELCROSA	Mineral	2010	100		
319	21137A	SA	PEDRO MELENDEZ			DELCROSA	Mineral	2010	50		
320	13482A	SA	ASOC. AMELH / AV. LADERAS/LOS ALISOS			DELCROSA	Mineral	2009	100		
321	13720A	SA	CA. D FTE PARQUE I			DELCROSA	Mineral	2010	100		
322	13721A	SA	PROL VIV. SAN JOSE BERMA CENT.AV 2FTE MZ H-24			SIEMENS	Mineral	2010	100		
323	03567A	SA	ASOC. VIV.STA.BEATRIZ FTE.MZ.M LT.35			ABB	Mineral	2010	160		
324	21799A	SA	AS.POR TALES DE STA.RITA-AV.CANTA CALLAO MZ.B L			EPLI	Mineral	2010	25		
325	13636A	SA	SECTOR EL TRONCAL			DELCROSA	Mineral	2010	50		
326	13637A	SA	SECTOR EL TRONCAL			DELCROSA	Mineral	2010	50		
327	04871A	SA	AV.STA.CRUIZ DE PACHACUTEC / PANAMERICANA NORTE			DELCROSA	Mineral	2010	630		
328	13674A	SA	VEGUETA CP. SANTA CRUZ AV 28 DE JUNIO/MARINA			DELCROSA	Mineral	2010	160		
329	04840A	SA	AV.CAMPOY AL TURA DEL KM.4 DE LA AUTOPISTA PRIA			MAGNETRON	Mineral	2010	250		
330	02307A	SA	URB. STO.DOMINGO CARABAYLLO CLLE.S FTE.MZ.YI			DELCROSA	Mineral	2010	160		
331	21099A	SA	MANUEL MENDOZA			DELCROSA	Mineral	2010	50		
332	02199A	SA	A.H. LADERAS CHILLON 2DA.EXPLANADA JTO.CTRO.CO			DELCROSA	Mineral	2010	50		
333	02705A	SA	A.H. TOTORITAS A-B JR.LAS VIOLETAS/LAS CUCARD			DELCROSA	Mineral	2010	50		
334	12858A	SA	ASOC.VIV.STA.MARIA DEL VALLE III ET.MZ.F LT 2			DELCROSA	Mineral	2010	100		
335	13732A	SA	LA PERLA CA. CALLAO CA.DOS DE			DELCROSA	Mineral	2010	100		

336	10561A	SA	HUERTOS DE LA LIBERTAD JTO.MZ.D LT.20			SIEMENS	Mineral	2010	25		
337	02273A	SA	ASOC. JARDINES SN.VICENTE JTO.MZ.D LT.36			ABB	Mineral	2010	100		
338	03347A	SA	ASOC. VIV.HUERTOS DE TUNGASUCA JTO.LT.65B			DELCROSA	Mineral	2010	75		
339	02824A	SA	CLLE.TACNA NORTE/ FTE.PQUE.R.CASTILLA			ABB	Mineral	2010	160		
340	13750A	SA	CENTRO POBLADO LA CHIMBA			DELCROSA	Mineral	2010	100		
341	13794A	SA	URB SAN ANTONIO DE CARABAYLLO 2			DELCROSA	Mineral	2010	160		
342	13795A	SA	URB SAN ANTONIO DE CARABAYLLO 2			DELCROSA	Mineral	2010	160		
343	04859A	SA	AV. PERU MZA. D-2			DELCROSA	Mineral	2010	250		
344	03339A	SA	ASOC. VIRGEN DEL CARMEN AV.DOMINICOS JTO.MZ.N			DELCROSA	Mineral	2010	160		
345	02948A	SA	ASOC. SN. JUAN DE DIOS CLLE .6 FTE.MZ.M			DELCROSA	Mineral	2010	250		
346	20929A	SA	PLOLONG.SAENZ PEÑA 4TA.CDRA.			DELCROSA	Mineral	2010	100		
347	13793A	SA	URB SAN ANTONIO CARABAYLLO 2FTE MZ B5 LT25			DELCROSA	Mineral	2010	250		
348	20641A	SA	JR. FCO.ZELA/PROLG.AV.HUALMY			DELCROSA	Mineral	2010	100		
349	04374A	SA	C.P.LA CALERA PANAMER. NORTE KM. 86.5			DELCROSA	Mineral	2010	50		
350	13789A	SA	PARCELA 4 - PAMPA EL INCA S/N - MOLINO HOSPITA			DELCROSA	Mineral	2010	100		
351	13785A	SA	PREDIO RUSTICO MOLINO HOSPITALS/N U.C.-3025			DELCROSA	Mineral	2010	250		
352	13772A	SA	CP SAN GRACIANO FTE MZ C LT 29			DELCROSA	Mineral	2010	100		
353	13658A	SA	AV LEONCIO PRADO CDRA 2469 PANAM.NORTE KM35			EPLI	Mineral	2010	100		
354	13753A	SA	PROG.VIV.RESID.PARAISO DE CARABAYLLO MZ A LT14			DELCROSA	Mineral	2010	100		
355	20179A	SA	AV.CAHUAS			ELKO PERUA	Mineral	2010	100		
356	20991A	SA	COMPLEJO DEPORTIVO UNION HUARAL			ABB	Mineral	2010	15		
357	13756A	SA	PANAMERICANA NORTE KM86			DELCROSA	Mineral	2010	50		
358	21885A	SA	JR. SALA VERRY IERA.CDRA. FTE.EX-LUNA PARK			DELCROSA	Mineral	2010	160		
359	13784A	SA	QUINTA ALTA - LA HUACA			DELCROSA	Mineral	2010	50		
360	13796A	SA	AH-TALLER SR DELOS MILAGROS			ABB	Mineral		100		
361	21067A	SA	C.P. CAQUI - VILLA HERMOZA			DELCROSA	Mineral	2010	50		
362	13819A	SA	URB LAS TERRAZAS DE COMAS FTE MZ H LT 1			DELCROSA	Mineral	2010	160		
363	13815A	SA	RESIDENCIAL LAS AMERICASFTE MZ K LT 35			DELCROSA	Mineral	2010	100		
364	13816A	SA	RESIDENCIAL LAS AMERICAS FTE MZ C LT 9			DELCROSA	Mineral	2010	100		
365	05489C	SB	JR YUNGAY N° 820			DELCROSA	Mineral	2010	400		
366	12457A	SA	URB.MANZANITO- JTO.MZ.E- FTE.LOT.MINIST.EDUCAC			DELCROSA	Mineral		100		
367	13806A	SA	URB LAS FLORES AV JARDINES ESTE /AV PROCERES			DELCROSA	Mineral	2010	250		
368	05255C	SB	URB. VILLA LOS ANGELES PANA NORTE/M.SEGURA			DELCROSA	Mineral	2010	630		
369	13613A	SA	CIRCUITO DE PLAYAS (AV COSTA VERDE)			DELCROSA	Mineral	2010	100		
370	03592A	SA	CALLEJON DEL MANGO S/N FUNDO COPACABANA			SIEMENS	Mineral	2010	25		
371	13841A	SA	AV CORONEL BALTAZAR/CALLE J F SANCHEZ CARRION			DELCROSA	Mineral	2011	100		
372	13821A	SA	PANAMERICANA NORTE KM 169			BBC PERU	Mineral	2011	100		
373	13835A	SA	AV C/AV LOS PROCERES -ASO DE VIV BELLAS ARTES			DELCROSA	Mineral	2011	100		
374	00273S	SB	AV BRIGIDA SILVA DE OCHOA N°199			EPLI	Mineral	2011	400		
375	03897A	SA	CIUDAD DEL DEPORTE IER. SECTOR LADO DERECHO			DELCROSA	Mineral	2011	100		
376	20436A	SA	JR. PACHACUTEC/PUERTO RICO			DELCROSA	Mineral	2011	100		
377	06474C	SB	URB.SAN HILARION MZ.W 2DA.ETAPA			DELCROSA	Mineral	2011	250		
378	04235A	SA	H.U. LA ATARJEA			DELCROSA	Mineral	2011	250		
379	13859A	SA	URB SECTOR VILLA SOL C.P.ANEXO 22 JICAMARCA			DELCROSA	Mineral	2011	250		
380	05484C	SB	AV TACNA Y JR CALLAO			DELCROSA	Mineral	2011	400		
381	05471C	SB	AV TACNA/JR CALLAO			DELCROSA	Mineral	2011	630		
382	20903A	SA	A.H. SIMON BOLIVAR PUENTE BOLIVAR			DELCROSA	Mineral	2011	100		
383	02152A	SA	URB. CASUARINAS DE NARANJAL FTE. MZ. C LT.2			DELCROSA	Mineral	2011	160		
384	07462C	SB	AV.RAMON CASTILLA C-6, P.J.COLLIQUE MZ.F. 3RA.			DELCROSA	Mineral	2011	100		
385	13870A	SA	SECTOR CHACARILLA MZ DLT 10			DELCROSA	Mineral	2011	50		
386	13412A	SA	AV. HEROES DEL ALTO CENEP / AV. CHACRACERRO			DELCROSA	Mineral	2011	250		
387	01557S	SS	LOTIZ. INDUSTRIAL INFANTAS LT.			DELCROSA	Mineral	2011	630		
388	00236S	SB	AV EL SOL			DELCROSA	Mineral	2011	50		
389	12036A	SA	PANAMERICANA NORTE KM.92.5			BBC PERU	Mineral	2011	50		
390	05258C	SB	CA. JOSE SALAZAR			DELCROSA	Mineral	2011	400		
391	13466A	SA	INTERSECCION AV GRAU Y JR ANTONIO BAZO			DELCROSA	Mineral	2011	250		
392	03792A	SA	CIUDAD SATELITE CTO.GRANDE SECTOR 2			DELCROSA	Mineral	2011	160		
393	02458A	SA	COOP.VIV.MAGDALENA-JTO.MZ.B LTS.26-27			DELCROSA	Mineral	2011	250		

Ing. LUIS SANCHEZ ABIZANDA  
Area de Medio Ambiente  
Gerencia Técnica  
EDELNOR S.A.A.

SA

935

394	13874A	SA	AV MATERIALES CDRA 3049			DELCROSA	Mineral	2011	160		
395	12191A	SA	AV.BS.AIRES/TARAPACA PANA.NORTE KM.33.5			SIEMENS	Mineral	2011	25		
396	12191A	SA	AV.BS.AIRES/TARAPACA PANA.NORTE KM.33.5			SIEMENS	Mineral	2011	25		
397	13880A	SA	JR SAENZ PEÑA			DELCROSA	Mineral	2011	100		
398	05506C	SB	AV COLONIAL CDRA 5			DELCROSA	Mineral	2011	630		
399	13879A	SA	CALLE EL SATELITE/AV SAN HILARION ESTE			DELCROSA	Mineral	2011	250		
400	13901A	SA	STA TERESA / J DE ARCO C.P.ZAPALLAL			DELCROSA	Mineral	2011	100		
401	13847A	SA	A.H SAN MIGUELITO KM 34.5 PAMAN. NORTE			DELCROSA	Mineral	2011	50		
402	06080C	SB	CLLE.ATAHUALPA 2390 URB.LAS MORERAS			DELCROSA	Mineral	2011	250		
403	13922A	SA	CHURIN BAUS DE LA JUVENTUD			DELCROSA	Mineral	2011	100		
404	13813A	SA	ASOC. MAGNOLIAS DEL ARENAL FTE MZ E LT 4			DELCROSA	Mineral		100		
405	12650A	SA	URB. POPULAR TAHUANTINSUYO PQE. RECREACIONAL			MAGNETRON	Mineral	2011	100		
406	05517C	SB	AV UNIVERSITARIA/LA MAR			DELCROSA	Mineral	2011	400		
407	13955A	SA	SET ANDAHUASI			DELCROSA	Mineral	2011	50		
408	13951A	SA	URB LAS PALMERAS II ETAPA			DELCROSA	Mineral	2011	100		
409	13890A	SA	A.H. SAN JUDAS TADEO			DELCROSA	Mineral	2011	100		
410	13891A	SA	A.H. SAN JUDAS TADEO			DELCROSA	Mineral	2011	100		
411	13893A	SA	A.H. SAN JUDAS TADEO			DELCROSA	Mineral	2011	100		
412	13942A	SA	ASOC.FUNDO FLORES-SN.MARTIN DE PORRES/STA.ROSA			DELCROSA	Mineral	2011	100		
413	13894A	SA	PROG. VIV. 200 MILLAS FRENTE LT. 20 MZ. D			EDELNOR	Mineral	2011	100		
414	21122A	SA	EL PROGRESO - JESUS DEL VALLE			DELCROSA	Mineral	2011	50		
415	13731A	SA	CARRETERA PANAMERICANA NORTE KM. 16.5			DELCROSA	Mineral	2011	50		
416	14019A	SA	C.P. LOS MEDANOS			ABB	Mineral	2011	50		
417	13896A	SA	CA. LAS FLORES/ CA. MANZANARES		2010	ABB	Mineral	2011	50		
418	22765A	SA	JR. A.CACERES MZ.K MANZANARES IVET FTE.LOZA D			DELCROSA	Mineral	2011	160		
419	04720A	SA	C.P. HUACHO QUERIDO			DELCROSA	Mineral	2011	160		
420	14058A	SA	CA. UNION OBRERO/ PSJE. EL PROGRESO			ABB	Mineral	2012	160		
421	05561C	SB	CA. CABO BLANCO CDRA.I			EPLI	Mineral	2012	250		
422	04073A	SA	AV. PERU			NN	Mineral	2012	160		
423	03146A	SA	P.J. SEÑOR DE LOS MILAGROS/CLLE.AP			NN	Mineral	2012	25		
424	03146A	SA	P.J. SEÑOR DE LOS MILAGROS/CLLE.AP			NN	Mineral	2012	25		
425	03146A	SA	P.J. SEÑOR DE LOS MILAGROS/CLLE.AP			NN	Mineral	2012	25		
426	03437A	SA	A.V.VINAS DEL NORTE JTO.MZ.H LT.II			NN	Mineral	2012	100		
427	03007A	SA	ASOC.PROP.VICENTELO BAJO.FTE.LOTE 9 ASOC.VIV.S			NN	Mineral	2012	160		
428	03849A	SA	AV. PARQUE DE LAS LEYENDAS CDRA.3			NN	Mineral	2012	250		
429	06676C	SB	CALLE 7 MANZ.6B LOTE 17 UCOVIC CENTRO CIVICO			NN	Mineral	2012	250		
430	02530A	SA	ASOC. JUAN PABLO II IIIET.FTE.MZ.G LT.I3			NN	Mineral	2012	250		
431	03710A	SA	ASOC. PROP. LOS PORTALES DE COPACABANA			NN	Mineral	2012	100		
432	03868A	SA	URB. LUCYANA MZ.Q			NN	Mineral	2012	250		
433	03916A	SA	CIUDAD DEL DEPORTE 4TO. SECTOR LADO IZQUIERDO			NN	Mineral	2012	100		
434	07482C	SB	URB.EL TREBOL			NN	Mineral	2012	250		
435	02223A	SA	ASOC. PROP.EL CARMEN JTO. LT.34 CARRET. A CANT			NN	Mineral	2012	100		
436	02099A	SA	A.H. SAN ALBERTO			NN	Mineral	2012	250		
437	02542A	SA	A.H. MI PERU AV.UCAYALI FTE. PARQUE Y MZ. N7			NN	Mineral	2012	100		
438	07182C	SB	URB.PANDO,AV.PROLONG.CUZCO CDR.10			NN	Mineral	2012	400		
439	03963A	SA	H.U. COOP.VIV.ALBINO HERRERA MZ.PI LT.I			NN	Mineral	2012	160		
440	03026A	SA	CONDESUYOS/RAMON CARCAMO			NN	Mineral	2012	250		
441	06758C	SB	P.J.ANO NUEVO B MZ.Y, CALLE URUBAMBA C-1			NN	Mineral	2012	160		
442	03228A	SA	AV. ELMER FAUCETT CDRA.34 FUNDO BOCANEGRA			NN	Mineral	2012	250		
443	08809C	SB	URB.PREVI,AGRUP.CUETO FERNANDINI,PSJ.PEDAGOGIA			NN	Mineral	2012	250		
444	01914S	SS	CENTRO POBLADO AMA KELLA MZ.Q LT. 31			NN	Mineral	2012	400		
445	07287C	SB	URB PREVI PPI			NN	Mineral	2012	110		
446	07330C	SB	P.J.EL PLANETA CALLE 22 DE DICIEMBRE CDR.3			NN	Mineral	2012	75		
447	04662A	SA	A.H. MIGUEL GRAU, AV.SAN MARTIN			NN	Mineral	2012	100		
448	05902C	SB	JR.GARCILASO DE LA VEGA C-4,URB. SAN AGUSTIN M			NN	Mineral	2012	150		
449	04773A	SA	URB.SAN ELIAS-FTE.MZ.E LT.4			NN	Mineral	2012	100		
450	07075C	SB	P.J. R.P.BARRENECHEA C-I MZ.38			NN	Mineral	2012	101		
451	09053C	SB	URB. LA ALBORADA MZ.EI			NN	Mineral	2012	160		

452	07787C	SB	CALLE ZEPITA MARCA CDR. I, P.J.L. MZ. 17			NN	Mineral	2012	160	
453	04772A	SA	AV. STA. ELVIRA JTO. MZ. E LTS. 55-56			NN	Mineral	2012	25	
454	04772A	SA	AV. STA. ELVIRA JTO. MZ. E LTS. 55-56			NN	Mineral	2012	25	
455	04772A	SA	AV. STA. ELVIRA JTO. MZ. E LTS. 55-56			NN	Mineral	2012	25	
456	06743C	SB	AV. T. AMARU 4960, KM 14.5, P. J. ANO NUEVO A MZ.			NN	Mineral	2012	100	
457	06232C	SB	LOS CORREGIDORES 148 URB P J VILLA DE FATIMA			NN	Mineral	2012	250	
458	03805A	SA	CIUDAD SATELITE CTO. GRANDE SECTOR 2			NN	Mineral	2012	100	
459	03546A	SA	P.J. HUASCAR SECTOR A MZ. 59			NN	Mineral	2012	100	
460	07035C	SB	P.J. EL PROGRESO MZ. 02, JR. AUGUSTO B. LEGUIA 30			NN	Mineral	2012	160	
461	04470A	SA	AV. F. WIESSE.- ASOC. COMERC. IND. PIENIELLITA			NN	Mineral	2012	250	
462	14115A	SA	AV. BOLOGNESI/ ANTIVAL			NN	Mineral	2012	100	
463	14169A	SA	CA. LAGOMARCINO/ CA. SULLANA CDRA. 18	304606	EPLI		Mineral	2012	250	
464	14165A	SA	KM. 87 PAN. NORTE-CHANCA YLLO PARCELA 69B-69C		ABB		Mineral	2012	100	
465	14149A	SA	PREDIO OTROS IRRIGACION LA ESPERANZA L-132		ABB		Mineral	2012	100	
466	04654A	SA	LOS ROSALES CDRA. 1 BARRIO CHAQUILA		ABB		Mineral	2012	100	
467	14150A	SA	C.P. SN MARTIN (CAMINO A CERRO LA CULEBRA)		ABB		Mineral	2012	160	
468	03460A	SA	URB. CAMPOY MZ. NI LT. 2		SIEMENS		Mineral	2012	25	
469	00316S	SS	FERNANDO WIESE CDRA. 4-FERRUM PERU (AV. ARGENTINA		NN		Mineral	2012	160	
470	00615S	SS	FINAL DE CLLE. 17 L-31 CANCHA DE FULBITO		NN		Mineral	2012	250	
471	01201S	SS	URB. ALTA MAR CLLE. MAMA OCLLO CDRA. 6		NN		Mineral	2012	400	
472	01772S	SS	URB. EL PINAR MZ. A LTS. 18-19		NN		Mineral	2012	250	
473	02088A	SA	COOP. SAN JUAN SALINAS JTO. MZ. B LT. 2		NN		Mineral	2012	160	
474	02130A	SA	COOP. VIRGEN DE FATIMA FTE. MZS. D Y F CLLE.		NN		Mineral	2012	250	
475	02155A	SA	URB. VIÑAS DE SURCO AV. GAMBETTA KM. 13.5		NN		Mineral	2012	160	
476	02171A	SA	ASOC. VIV. SANTA BEATRIZ		NN		Mineral	2012	100	
477	02398A	SA	ENTRADA AHM. JASMINES DE PALAO (FIN AV. STA. MERCE		NN		Mineral	2012	160	
478	02473A	SA	PROLONGACIÓN AV. TOMAS VALLE/MARCO POLO		NN		Mineral	2012	160	
479	02572A	SA	URB. STO. DOMINGO DE CARABAYLLO JTO. MZ. Q LT.		NN		Mineral	2012	160	
480	02578A	SA	ASOC. VIV. LAS FRESAS FTE. MZ. E LT. 12 CLLE. LOS RO		NN		Mineral	2012	100	
481	02665A	SA	HAB. URB. STA. ROSA FTE. MZ. B LT. 14		NN		Mineral	2012	160	
482	02714A	SA	A.H. HUASCAR JTO. MZ. V LT. 10 AV. CANTOGRANDE		NN		Mineral	2012	100	
483	02715A	SA	A.H. HUASCAR FTE. MZ. O LT. 1 AV. CANTOGRANDE		NN		Mineral	2012	100	
484	02846A	SA	URB. LUCYANA SECTOR IV-V CLLE. F/CLLE. 20		NN		Mineral	2012	100	
485	03083A	SA	COOP. CANTOGRANDE AV. LA LIBERTAD/HUIRACOCCHA		NN		Mineral	2012	100	
486	03338A	SA	ASOC. RES. VIRGEN DEL CARMEN CLLE. 2/CLLE. 16		NN		Mineral	2012	160	
487	03364A	SA	A.H. MARANGA I LTS. LT. 1 MZ. A Y LT. 9 MZ. D		NN		Mineral	2012	160	
488	03482A	SA	P.J. EL CARMEN SEC. 1, 2 CLLE. SR. DE LOS MILAGRO		NN		Mineral	2012	160	
489	03517A	SA	P.J. BAYOVAR CANTOGRANDE		NN		Mineral	2012	160	
490	03594A	SA	C.P. LOS EUCALIPTOS FTE. MZ. A LT. 2		NN		Mineral	2012	100	
491	03918A	SA	CIUDAD DEL DEPORTE 3ER. SECTOR LADO IZQUIERDO		NN		Mineral	2012	100	
492	04004A	SA	A.H. VILLA DE JESUS FTE. PARQUE		NN		Mineral	2012	100	
493	04154A	SA	A.H. LA CANOA AV. CTO. GRANDE MZ. H LT. 26		NN		Mineral	2012	100	
494	04193A	SA	H.U. POTRERO STA. AURORA MZ. J FTE. MZ. E		NN		Mineral	2012	250	
495	04257A	SA	SECTOR III BARRIO I CIUDAD SATELITE CTO. GRANDE		NN		Mineral	2012	160	
496	04258A	SA	SECTOR III BARRIO I CIUDAD SATELITE CTO. GRANDE		NN		Mineral	2012	160	
497	04259A	SA	SECTOR III BARRIO I CIUDAD SATELITE CTO. GRANDE		NN		Mineral	2012	100	
498	04402A	SA	AV. WIESSE ANTES DE AV. BAYOVAR		NN		Mineral	2012	160	
499	04475A	SA	CIUDAD MCL. CACERES, SECTOR 3 MZ. S5, AV. PAMPA A		NN		Mineral	2012	160	
500	04532A	SA	P.J. JOSE BOTTERIN MZ. B2, AV. CENTRAL Y AV. VILLEG		NN		Mineral	2012	160	
501	04564A	SA	A.H. PUERTO NUEVO-MZ. F2 LT. 5		NN		Mineral	2012	100	
502	04766A	SA	AV. CENTRAL-JTO. PARQUE DE LAURA CALLER		NN		Mineral	2012	160	
503	04817A	SA	AV. LA MARINA / CLLE. ESPAÑA		NN		Mineral	2012	250	
504	04818A	SA	PANAM. NORTE KM. 36.4 GRIFO PETROPERU		NN		Mineral	2012	15	
505	04818A	SA	PANAM. NORTE KM. 36.4 GRIFO PETROPERU		NN		Mineral	2012	15	
506	04827A	SA	A.H. CRUZ DE MOTUPE JTO. MZ. D LT. 4		NN		Mineral	2012	160	
507	04861A	SA	AV. QUILCA MZA. B-17		NN		Mineral	2012	250	
508	04898A	SA	A.H. J. C. MARIATEGUI- FTE. MZS. R1 Y F (AV. CERE		NN		Mineral	2012	160	
509	05459C	SB	CLLE. S/N MANZ L LOTE 35 URB MICAELA BASTIDAS		NN		Mineral	2012	160	

Ing. LUIS SANCHEZ ABELANDA  
 Área de Medio Ambiente  
 Gerencia Técnica  
 EDELNOR S.A.A.

94

25

510	06218C	SB	URB.SAN SILVESTRE CALLE LOS FILORIOS ESQ.CLICI			NN	Mineral	2012	250		
511	06677C	SB	CALLE 9 MANZ.7E LOTE 14 UCOVIC			NN	Mineral	2012	250		
512	07355C	SB	URB. LAS FLORES MZ.LL-5 L-33			NN	Mineral	2012	250		
513	07626C	SB	URB.CARABAYLLO MZ.LL 2DA. ETAPA, AV.METROPOLIT			NN	Mineral	2012	400		
514	08491C	SB	AV. PQUE.DE LAS LEYENDAS,URB. LAS LEYENDAS MZ.			NN	Mineral	2012	250		
515	08807C	SB	URB.PREVI 2DA.ETAPA,AGRUP.CUETO FERNANDINI MZ.			NN	Mineral	2012	400		
516	10747A	SA	A.V.VICENTELO JTO.MZ.A LT. 28			NN	Mineral	2012	10		
517	10747A	SA	A.V.VICENTELO JTO.MZ.A LT. 28			NN	Mineral	2012	10		
518	10747A	SA	A.V.VICENTELO JTO.MZ.A LT. 28			NN	Mineral	2012	100		
519	12054A	SA	LOS CIPRECES / BELAUNDE			NN	Mineral	2012	250		
520	12219A	SA	AV.CARLOS IZAGUIRRE CDRA.13			NN	Mineral	2012	160		
521	08109C	SB	LOTIZ.IND.INFANTAS,AV.LOS PLATINOS,LADO DE PIR			NN	Mineral	2012	400		
522	12996A	SA	AV. TAHUANTISUYO FTE. MZ. 2A			NN	Mineral	2012	15		
523	12296A	SA	ASOC.VINAS DEL NORTE CLLE.C/CLLE.B			NN	Mineral	2012	15		
524	12296A	SA	ASOC.VINAS DEL NORTE CLLE.C/CLLE.B			NN	Mineral	2012	15		
525	12557A	SA	AV. GARCIA ROSEL/V. LOPEZ ALBUJAR			NN	Mineral	2012	160		
526	13011A	SA	AV. LAS FLORES/ANDRES RAZURI			NN	Mineral	2012	160		
527	20443A	SA	ESQ.JR.SANTA FE/AV.PINAR DEL RIO			NN	Mineral	2012	160		
528	20557A	SA	CLLE. BALBOA CDRA.I/CLEMENTE MALAGA			NN	Mineral	2012	160		
529	20636A	SA	URB. SANTA LUISA-AV. SAN MANUEL			NN	Mineral	2012	160		
530	21424A	SA	GREGORIO PAREDES ESQ. E. PALACIOS			NN	Mineral	2012	160		
531	21459A	SA	URB.STO.DOMINGO DE CARABAYLLO FTE. MZ.J2 LT. 2			NN	Mineral	2012	100		
532	12296A	SA	ASOC.VINAS DEL NORTE CLLE.C/CLLE.B			NN	Mineral	2012	15		
533	07435C	SB	CALI ESQ. MARACAIBOS CD 19			NN	Mineral	2012	400		
534	14200A	SA	JR. GRAU CDRA.12			MAGNETRON	Mineral	2012	100		
535	14201A	SA	JR. HUASCAR CDRA.2			ROMAGNOLE	Mineral	2012	100		
536	13889A	SA	A.H. SAN JUDAS TADEO			DELCROSA	Mineral	2011	100		
537	2010	SA	C.P.TAMBILLO CAMINO A SN.JOSE		252053	ABB	Mineral		10		
538	200007	SS	AV. BENAVIDES LA LEGUA		57238	BBC PERU	Mineral	1962	160		
539	1008790	SA	ASOC.PROP.IERA.ETAPA-CLLE.MANGOS FTE.LT.1		48678	SIEMENS	Mineral	2004	25		
540	2000349	SA	RESTAURANT MARCELO/PAN.NORTE		11001802	ABB	Mineral	2004	50		
541	2001597	SA	JR.STA.ROSA CONJORGE CHAVEZ FTE COLEGIO CE-30		23277	ABB	Mineral	2003	100		
542	2002307	SA	C.C. CORMO		1654315	DELCROSA	Mineral	2005	50		
543	2002721	SA	AV. ATAHUALPA FTE. MZ. Y LOTE 16		196597	SIEMENS	Mineral	1999	100		
544	2002989	SA	CS.PACHACUTEC FTE.MZ.O LT.3 SECTOR E		10014906	ABB	Mineral	2000	100		
545	2003119	SA	CS.PACHACUTEC JTO.MZ.Y3 LT.19 SECTOR B		10056709	ABB	Mineral	2001	100		
546	2060082	SA	FUNDO CORRAL DE PIEDRAS S/N		2205443	ELKO PERUA	Mineral	2004	50		
547	10017001	SA	JR.LIBERACION COMPLEJO DEPORTIVO NRO8		10017001	ABB	Mineral	2004	50		
548	10100027	SA	P.J. FLOR DE AMANCAESMZ.C LT.2		134800	BBC PERU	Mineral	2001	50		
549	10114016	SA	A.H. VILLA LOS REYES PAN.NOR. KM.37		18780	BBC PERU	Mineral	1991	160		
550	10200012	SA	PROG.VIV.LOS PORTALES DE MONTERREY II FT.MZ.C		82412	BBC PERU	Mineral		50		
551	10200072	SA	CIUDAD SATELITE CTO.GRANDE SECTOR 2		1045472	DELCROSA	Mineral		100		
552	10200080	SA	CIUDAD DEL DEPORTE 2DO. SECTOR LADO DERECHO		10454710	DELCROSA	Mineral		50		
553	10200103	SS	P.J. EL PROGRESO MZ.15 CLLE.BUSTAMANTE Y R. CD		329153	SIEMENS	Mineral	1939	100		
554	10200108	SS	AV. ARGENTINA CDRA.11 FABRICA ALIANZA		45952	BBC PERU	Mineral	1939	100		
555	10200110	SA	A.H. MARGINAL GENERACION 2000 CLL.C/CLLE.MZ.E		52653	BBC PERU	Mineral	1939	100		
556	10200114	SA	C.P. CHANCAYLLO		574044	SIEMENS	Mineral		100		
557	10200115	SS	PUEBLO JOVEN COLLIQUE IV INAVIF		51238	BBC PERU	Mineral	1937	100		
558	10200126	SS	P.J. ANO NUEVO AV. TUPAC AMARU CDRA.50		329164	SIEMENS	Mineral	1940	100		
559	10200129	SA	P.J. HUASCAR		329125	SIEMENS	Mineral	1940	100		
560	10200138	SS	ECUADOR CDRA.4 FCA.ETERNIT (AV.ARGENTINA CDRA.		51237	BBC PERU	Mineral		100		
561	10200139	SA	A.H. BELEN CLLE. EL AMAUTA/AMAZONAS		329132	SIEMENS	Mineral	1940	100		
562	10200146	SA	SN.LUIS / SN.FRANCISCO - URB.SN.CARLOS		20900	ABB	Mineral	2004	160		
563	10200147	SA	PAN.NOR. KM.40.5 PJ.PIEDRAS GORDAS CHACRA OLLA		329113	SIEMENS	Mineral	1947	100		
564	10200167	SA	A.H. HIJOS DE VENTANILLA, AV. H.GORDILLO		329162	SIEMENS	Mineral	1946	100		
565	10200174	SS	EDIFICIO VISTA MAR		38594	BBC PERU	Mineral	1940	100		
566	10200175	SS	AV. MATERIALES CDRA.28-REFRACORIOS PERUANOS		5555	BBC PERU	Mineral		100		
567	10200195	SS	EDIFICIO LAS COLINAS CDRA.6		385	BBC PERU	Mineral	1942	100		

568	10200206	SA	CLLE. LOS EMPERADORES FTE.LT. MZ.C LOT.CESAR	82421	BBC PERU	Mineral	1995	100
569	10200211	SS	BALNEARIO STA ROSA S.E. 3 CLLE.11 MZ.67	576203	MANUF ELEC	Mineral	1969	100
570	10200212	SA	KM.3 CARRETERA HURANGAL-FUNDO PAMPA LIBRE	576201	MANUF ELEC	Mineral	1969	100
571	10200219	SA	AS.VIV.LOS PINOS CLLE.M PARQUE 1 KM.27.8 PAN.N	120092	BBC PERU	Mineral	1971	100
572	10200220	SA	URB.STO.DOMINGO DE CARABAY.FTE.MZ.D2 LTS.22-23	102091	DELCROSA	Mineral	1971	100
573	10200226	SA	ASOC.URB.ROSALUZ -CLLE.LAS PASIONARIAS/ACACIAS	7076	BBC PERU	Mineral	1972	100
574	10200234	SB	CALLE TACNA, MZ.K L-8, P.J.ANO NUEVO B	1058681	DELCROSA	Mineral	1974	100
575	10200236	SB	P.J.RAMON CASTILLA,MZ.H LOTE 15,AV.MCAL.CASTIL	1058684	DELCROSA	Mineral	1974	100
576	10200237	SB	AV PERU CDA 1340 URB HUAQUILLAY	1058686	DELCROSA	Mineral	2004	100
577	10200242	SB	P.J.COLLIQUE MZ.K ZONA I, PSJE.N. DE PIEROLA C	724619	BBC PERU	Mineral	1972	100
578	10200248	SB	P.J.SANTA ROSA CALLE 28 DE JULIO MZ OI LOTE 1	72465	BBC PERU	Mineral	1974	101
579	10200255	SB	P.J.LA LIBERTAD SEC.3 JR.HUASCARAN Y AV.N.PIER	72464	BBC PERU	Mineral		100
580	10200257	SB	JR LOS FUNDADORES C-3 ZONA EL CARMEN SECTOR 1	7246	BBC PERU	Mineral	2001	101
581	10200260	SB	JR.SAN ISIDRO C-1 ESQ. JR. HUARAZ,ZONA SANTA R	72547	BBC PERU	Mineral	1975	100
582	10200262	SB	P.J.EL PROGRESO MZ.2, JR. LOS LAURELES 179	72542	BBC PERU	Mineral	2005	101
583	10200264	SB	JR. 3 DE OCTUBRE ZONA EL CARMEN SECTOR 7 MZ. A	725415	BBC PERU	Mineral	1998	100
584	10200266	SB	P.J.LIBERTAD SEC.4 AV.MIRAFLORES C-25 Y AV.CHA	72548	BBC PERU	Mineral		101
585	10200269	SB	P.J.VALLECITO PORRAS BARRENECHEA,AV.L.PRADO CD	725418	BBC PERU	Mineral		101
586	10200270	SB	P.J.EL PROGRESO MZ.B6, JR.CHICLAYO C-1	72541	BBC PERU	Mineral	1975	101
587	10200271	SB	PUEBLO DE INFANTAS,JR.SAN MARTIN DE PORRES	72543	BBC PERU	Mineral		101
588	10200274	SB	P.J.CHACRA CERRO MZ.VI L-1, CALLE SUCRE	72544	BBC PERU	Mineral	1997	101
589	10200275	SB	JR.CERRO DE PASCO C-6, P.J.COLLIQUE MZ.76 3RA.	725412	BBC PERU	Mineral		101
590	10200276	SB	JR LAS AMERICAS C-I.PAMPA DE CUEVA,INDEPENDENC	725416	BBC PERU	Mineral	1997	101
591	10200278	SB	P.J.CANTO CHICO	72689	BBC PERU	Mineral	1975	101
592	10200279	SB	JR. HUANGASCAR. ZONA EL CARMEN SECTOR 7 MZ.Q	72681	BBC PERU	Mineral		101
593	10200283	SB	URB.CHACRA CERRO MZ.U, CALLE A.MARQUEZ C-2	726814	BBC PERU	Mineral		101
594	10200287	SB	JR.N.DE PIEROLA ESQ. J.CHAVEZ P.J LA LIBERTAD	72688	BBC PERU	Mineral		100
595	10200289	SB	JR ALVARADO NO. 207 ZONA LA LIBERTAD SECTOR 2	72683	BBC PERU	Mineral		100
596	10200290	SB	P J LEONCIO PRADO	72686	BBC PERU	Mineral	1975	101
597	10200291	SB	P.J.3 DE OCTUBRE,CALLE MARISCAL CASTILLA	72687	BBC PERU	Mineral	1975	101
598	10200295	SB	P.J.LA LIBERTAD SEC.4 JR.J.KENNEDY ESQ. AV.SUL	726820	BBC PERU	Mineral	2001	101
599	10200299	SA	A.H. VIÑAS DE A. FTE. MZ.G LT.I A.H. LOS ALAM	11405	BBC PERU	Mineral		100
600	10200300	SA	A.H. LADERAS DE CHILLON FTE.MZ.Z LT.90 JR.DOS/	11406	BBC PERU	Mineral	1975	100
601	10200303	SB	P.J.EL PROGRESO MZ.Q, JR. 3 DE OCTUBRE C-3	727117	BBC PERU	Mineral	1975	101
602	10200304	SB	AV.LAS AMERICAS C-4, ZONA INDEPENDENCIA MZ.56	727118	BBC PERU	Mineral	1975	100
603	10200306	SB	P.J.ANO NUEVO B, MZ.X' JUNTO AL COLEGIO	727120	BBC PERU	Mineral	1997	100
604	10200314	SB	P.J. LA LIBERTAD, JR.COLMENA C-6 SECTOR 5	727110	BBC PERU	Mineral	1998	100
605	10200316	SB	JR HUAYNA CAPAC C-1 ZONA EL CARMEN SECTOR 3-4	72712	BBC PERU	Mineral	1975	101
606	10200318	SB	P.J.COLLIQUE MZ.G ZONA I,JR.RICARDO PALMA C-1	72714	BBC PERU	Mineral	1975	100
607	10200320	SB	JR. LA MEZA NRO.200, P.J. ANO NUEVO A MZ.A2	72716	BBC PERU	Mineral	1975	101
608	10200321	SB	AV.STA.ROSA C-11, P.J.COLLIQUE MZ.88 3RA. ZONA	1092217	DELCROSA	Mineral		100
609	10200322	SB	JR STA ROSA C-2 ZONA EL CARMEN SECTOR 1 Y 2	1092216	DELCROSA	Mineral	2001	100
610	10200323	SB	JR. 28 DE JULIO C. 5 ZONA EL CARMEN SECTOR 5 M	1092211	DELCROSA	Mineral	2004	100
611	10200326	SB	AV.MIRAFLORES Y AV.LA HABANA P.J.LA LIBERTAD S	1092212	DELCROSA	Mineral	1974	100
612	10200330	SB	JR.JOSE OLAYA C-I,ZONA INDEPENDENCIA MZ.70	10922110	DELCROSA	Mineral	1976	100
613	10200331	SB	JR.MILLER ESQ.HARRERA URB. CHACRA CERRO MZ.RR	10922111	DELCROSA	Mineral		100
614	10200337	SB	P.J.EL CARMEN,AV.BELAUNDE ESQ.AV.SN.MARTIN DE	10922118	DELCROSA	Mineral	1976	100
615	10200339	SB	P.J.RAMON CASTILLA MZ.D LT.15,CALLE CUZCO Y TU	10922117	DELCROSA	Mineral	1976	100
616	10200340	SB	EL CARMEN SECTOR 5,6 MZ. 69A	10922120	DELCROSA	Mineral	1977	100
617	10200341	SB	JR.SANCHEZ CERRO CDR.2,PARQUE,URB.MEZA REDONDA	10922121	BBC PERU	Mineral	2004	100
618	10200341	SB	AV.JULIO C.TELLO C-5, P.J.COLLIQUE MZ.Q 2DA. Z	10922121	DELCROSA	Mineral	1976	100
619	10200344	SB	JR. TALARÁ ZONA EL CARMEN SECTOR 7 MZ.U	10922124	DELCROSA	Mineral	1976	100
620	10200345	SB	P.J.VILLA HERMOSA MZ.B	10922125	DELCROSA	Mineral	1976	100
621	10200349	SB	JR. R.CARCAO 316 P.J. EL CARMEN SECTOR 6 MZ.5	10922130	DELCROSA	Mineral	1976	100
622	10200351	SB	CALLE S/N, MZ.O' L-1, P.J. ANO NUEVO ZONA B	10922131	DELCROSA	Mineral		100
623	10200354	SB	P J LEONCIO PRADO	10922134	DELCROSA	Mineral	1976	100
624	10200358	SB	P.J.RAMON CASTILLA MZ.DI LOTE I JR.ICA CDR.2	10922138	DELCROSA	Mineral	1976	100
625	10200362	SB	P.J. SANTA ROSA MZ I2 LT 38	72028401	ABB	Mineral		100

Ing. LUIS SANCHEZ ABIZANDA  
 Área de Medio Ambiente  
 Gerencia Técnica  
 EDEI NOR S.A.A.

5  
 2  
 5

626	10200364	SB	AV. VICTOR A BELAUNDE C. 8 ZONA EL CARMEN SECT		10922141	DELCROSA	Mineral	1974	100		
627	10200364	SB	P.J.EL PLANETA MZ.5 L-1, AV.MEIGGS ESQ. TNTE.D		10922141	DELCROSA	Mineral	1974	100		
628	10200365	SA	CIUDAD DEL DEPORTE 2DO. SECTOR LADO DERECHO		11994	BBC PERU	Mineral		100		
629	10200367	SA	AZ.CARRUZ ZARATE III CLLE.CORICANCHA FT.MZ.E3 L		11992	BBC PERU	Mineral	2008	100		
630	10200369	SA	P.J. HUASCAR SECTOR B FTE.MZ.97		11990	BBC PERU	Mineral	1976	100		
631	10200370	SS	P.J. AÑO NUEVO AV. TUPAC AMARU CDRA.44		11989	BBC PERU	Mineral	1976	100		
632	10200372	SA	CIUDAD SATELITE CTO.GRANDE SECTOR 2		1107011	DELCROSA	Mineral	1977	100		
633	10200377	SA	P.J. HUASCAR SECTOR A MZ.65		1107016	DELCROSA	Mineral	1977	100		
634	10200379	SA	P.J. UPIS HUASCAR ARRIBA PERU		1107018	DELCROSA	Mineral	1977	100		
635	10200385	SB	JR.FCO.BOLOGNESI C-1, ZONA INDEPENDENCIA MZ.83		1107021	DELCROSA	Mineral	2006	100		
636	10200387	SA	AV.LOS PROCERES CDRA.1		11070114	DELCROSA	Mineral	1977	100		
637	10200393	SA	CIUDAD SATELITE CTO.GRANDE SECTOR 2		11070119	DELCROSA	Mineral	1977	100		
638	10200393	SA	PRIMAVERA / MIRAMAR		11070119	DELCROSA	Mineral	2004	100		
639	10200395	SB	AV.MORRO DE ARICA CD. 2		12042	BBC PERU	Mineral	1977	100		
640	10200401	SB	EDIFICIO STELLA MARIS, MALECON LAS COLINAS		12051	BBC PERU	Mineral	1977	100		
641	10200406	SB	URB.CARABAYLLO IER.SECT. 2DA.ETAPA MZ.R LOTE 4		12039	BBC PERU	Mineral	1977	100		
642	10200411	SA	URB. LUCYANA MZ.P		11070123	DELCROSA	Mineral	1977	100		
643	10200412	SA	CIUDAD SATELITE CTO.GRANDE SECTOR 2		11070124	DELCROSA	Mineral	1996	100		
644	10200413	SB	JR. 8 DE ENERO C-2 ZONA EL CARMEN SECTOR 5 MZ.		1107023	DELCROSA	Mineral	2005	100		
645	10200419	SB	P.J.CANTO CHICO		1107029	DELCROSA	Mineral	1977	100		
646	10200420	SB	JR. PIURA C-1 ZONA EL CARMEN SECTOR 8 MZ.145		11070210	DELCROSA	Mineral	1977	100		
647	10200423	SB	P.J.EL PROGRESO MZ.3E, JR. LOS GRANADOS NO.386		11070217	DELCROSA	Mineral	2001	100		
648	10200427	SB	MZ. A LOTE 20 P.J.SAGRADO MADERO		11070216	DELCROSA	Mineral	1978	100		
649	10200432	SB	AV.NINOS MARTIRES C-3, ZONA INDEPENDENCIA MZ.9		11070221	DELCROSA	Mineral		100		
650	10200433	SA	CIUDAD SATELITE CTO.GRANDE SECTOR 2		1121411	DELCROSA	Mineral	1979	100		
651	10200437	SA	PUEBLO JOVEN SAN HILARION		1121415	DELCROSA	Mineral	1978	100		
652	10200439	SA	URB. SHANGRILA MZ.I FTE.MZ.C LT.2		1121417	DELCROSA	Mineral	1979	100		
653	10200440	SA	AS.VILLA RICA-EL HUARANGO-JTO.MZ.B LT.7		1121418	DELCROSA	Mineral	1978	100		
654	10200445	SS	AV. G. UNGER/AV. TRAPICHE		11214113	DELCROSA	Mineral		100		
655	10200453	SB	P.J. REYNOSO JR. CALLAO CDRA. 2		1121347	DELCROSA	Mineral	1979	100		
656	10200454	SB	P.J.SAN HILARION		1121348	DELCROSA	Mineral	1979	100		
657	10200462	SB	JR.I DE MAYO C-3,ZONA INDEPENDENCIA MZ.55		11213416	DELCROSA	Mineral	1984	100		
658	10200470	SB	CALLE PAMPAS,JUNTO 1441 .URB PARQUE EL NARANJA		1121374	DELCROSA	Mineral	1978	100		
659	10200471	SB	FDO.CHACRA CERRO MZ.B,AV.TUPAC AMARU ESQ.BOLOG		1121375	DELCROSA	Mineral	1978	100		
660	10200474	SA	URB. IND.INFANTAS JR. SODIO/LATON		11214116	DELCROSA	Mineral		100		
661	10200476	SA	ASOC. VIV.SAN REMO FTE.MZ.A CLLE.I/AV.I		11214118	DELCROSA	Mineral	1979	100		
662	10200481	SB	P.J.SAN CAMILO MZ.H LOTE 10		11213424	DELCROSA	Mineral	1978	100		
663	10200488	SB	MALECON RAMON CASTILLA COMITE 4 P J EL ALTILLO		11213431	DELCROSA	Mineral	1979	100		
664	10200496	SB	JR.PRUDAN NRO.291,MIRONES BAJO		11213448	DELCROSA	Mineral	1978	100		
665	10200497	SB	P.J.COLLIQUE MZ.N ZONA I, AV.GONZALES PRADA C-		11213439	DELCROSA	Mineral	1976	100		
666	10200499	SB	P.J.NESTOR GAMBETTA ZONA ALTA MZ.B1, JR.PIURA		11213443	DELCROSA	Mineral	1978	100		
667	10200502	SS	JR. CALDERON CDRA.3 ALT.CDRA.17 AV.ARGENTINA		92397	BBC PERU	Mineral	1953	137		
668	10200509	SS	AV. GUARDIA CHALACA CDRA.3-CAMARA DE BOMBEO		45955	BBC PERU	Mineral		160		
669	10200515	SA	A.H. SOLEDAD ALTA -FTE. MZS.TJ Y UJ (PARQUE		51243	BBC PERU	Mineral		160		
670	10200519	SA	C.P. EL PORVENIR ALT.ESCUELA VICTOR PINEDA TAG		51242	BBC PERU	Mineral		160		
671	10200525	SA	URB EL PORVENIR CALLE LAS MELLAS FTE PARQUE		57237	BBC PERU	Mineral		160		
672	10200532	SA	PSJE. DON OSCAR 155 ACAPULCO SERVINPEZ S.A.		82815	BBC PERU	Mineral		160		
673	10200540	SA	A.H. STA. ROSA MZ.D		576213	MANUF ELEC	Mineral	1969	150		
674	10200541	SS	URB. MANZANILLA AV. NICOLAS AYLLON		576209	MANUF ELEC	Mineral	1969	150		
675	10200542	SS	BALNEARIO STA ROSA S.E. 4 CLLE.4		576212	MANUF ELEC	Mineral	1969	150		
676	10200544	SB	JR.KILOMETRO 4 C-2, ZONA INDEPENDENCIA MZ.30		71417	BBC PERU	Mineral	1974	110		
677	10200546	SB	URB.POPULAR TAHUANTISUYO MZ.S4		714110	BBC PERU	Mineral		110		
678	10200547	SB	PASAJE UDIMA ALT.CDR.4 AV.SAN MARTIN		71414	BBC PERU	Mineral		110		
679	10200551	SB	P.J.EL PROGRESO MZ.27, JR.SIMON BOLIVAR CDR.4		71413	BBC PERU	Mineral	1975	100		
680	10200556	SB	CENTRO POPULAR DE LA CULTURA (AMAUTA) CHACRA R		71503	BBC PERU	Mineral		110		
681	10200560	SB	URB. EL RETABLO FTE MZ H ELECTROBOMBA 4TA ETAP		71502	BBC PERU	Mineral	1979	110		
682	10200561	SB	URB.MANZANILLA,BLOCK E-13		11213444	DELCROSA	Mineral	1978	100		
683	10200565	SB	P.J.EL ERMITANO MZ.J1, AV LAS C...NAS C-1	DX	21.17	112134...	DELCROSA	Mineral	1978	100	

684	10200572	SB	URB. EL PINAR			11213711	DELCROSA	Mineral	1978	100	
685	10200573	SA	CALLE LOS PROCERES 130			11213712	DELCROSA	Mineral	1978	100	
686	10200575	SB	P.J.15 DE ENEROMZ.K LOTE 10			11213445	DELCROSA	Mineral	1978	100	
687	10200579	SS	P.J. VILLA SENOR DE LOS MILAGROS MZ.U1 LT.14			97722	BBC PERU	Mineral	1954	175	
688	10200582	SA	ASOC.VIV.HEROES DEL CENEPA PARQ.FTE.MZ.F LT.12			11213718	DELCROSA	Mineral	1978	100	
689	10200588	SA	AV. B FTE. MZ. G LT. 16	DX	21.18	11214122	DELCROSA	Mineral	2011	100	
690	10200592	SA	A.H. SUSANA HIGUCHI JTO.MZ.F LT.1			11214126	DELCROSA	Mineral		100	
691	10200595	SB	JR.37 DIAS C-4 ESQ.17 NOVIEMBRE, MZ.28			11213452	DELCROSA	Mineral	1978	100	
692	10200597	SB	P.J. STA.ROSA, PSJ.LOS INCAS ESQ. AV.LIBERTAD			11213454	DELCROSA	Mineral		100	
693	10200612	SB	URB.MELITON CARBAJAL MZ.A,AV.G.CHALACA Y S.PE <sup>o</sup>			11213729	DELCROSA	Mineral	1978	100	
694	10200613	SB	P.J.EL ERMITANO MZ.P, PJE LAS ROSAS C-2			11213461	DELCROSA	Mineral	1979	100	
695	10200618	SB	JR JUAN M DEL MAR Y BERNEO C 12 URB CH RIOS SU			11213465	DELCROSA	Mineral	1978	100	
696	10200622	SB	URB.CUEVA CALLE TOMPRETEROS 280			11213469	DELCROSA	Mineral	1979	100	
697	10200623	SB	P.J.APO NUEVO A MZ.1, AV.TUPAC AMARU NRO.4778			11213470	DELCROSA	Mineral	1978	100	
698	10200627	SB	JR. MAYNAS - TNTE.ARANCIBIA			11213471	DELCROSA	Mineral	1995	100	
699	10200628	SB	P.J.JOSE OLAYA MZ.C, AV. 4 DE NOVIEMBRE NO.150			11213472	DELCROSA	Mineral	1979	100	
700	10200629	SB	P.J.SAN HILARION			11213473	DELCROSA	Mineral	1976	100	
701	10200630	SB	P.J. LA LIBERTAD, JR LA UNION C-10 SECTOR 5			11213474	DELCROSA	Mineral	1978	100	
702	10200633	SB	P.J.EL AGUSTINO I ERA. ETAPA			11213477	DELCROSA	Mineral	1976	100	
703	10200633	SB	P.J.EL ERMITANO MZ.H, LOS NARANJOS C-1			11213477	DELCROSA	Mineral	1976	100	
704	10200640	SB	COOP. EL VALLE,CAMPOY, MZ.K L-14			11213737	DELCROSA	Mineral	1978	100	
705	10200644	SB	URB.EL RETABLO MZ.W L-21 4TA ETAPA			11213740	DELCROSA	Mineral	1979	100	
706	10200647	SB	URB.MANGOMARCA ALTA MZ.LI LOTE 30			11213745	DELCROSA	Mineral	1979	100	
707	10200657	SB	PUEBLO DE INFANTAS.JR.LIMA CDR.1			11213483	DELCROSA	Mineral	1979	100	
708	10200665	SA	JR. TARMA CDRA.6			11213755	DELCROSA	Mineral		100	
709	10200666	SB	URB.TUNGASUCA FTE. MZ.M PARQUE, ELECTROBOMBA			11213756	DELCROSA	Mineral	1980	100	
710	10200669	SB	P.J. CHACRA CERRO MZ.1 L-11 CALLE EL TRIUNFO			11213489	DELCROSA	Mineral	1979	100	
711	10200672	SB	P.J.EL ERMITANO MZ.O3 AV LAS PALMERAS C-1			11213492	DELCROSA	Mineral		100	
712	10200677	SB	JR.PUNO C-1, P.J. COLLIQUE MZ.C' 2DA.ZONA			11213497	DELCROSA	Mineral	1979	100	
713	10200678	SB	P.J.COLLIQUE MZ.H ZONA I, JR.LORETO C-1			11213498	DELCROSA	Mineral	1979	100	
714	10200679	SB	P.J.LA LIBERTAD SECT.3 AV.MIRAFLORES ESQ. M.CA			11213499	DELCROSA	Mineral	2001	100	
715	10200694	SB	URB. LA ALBORADA MZ.T			11213770	DELCROSA	Mineral	1979	100	
716	10200707	SB	P.J.NESTOR GAMBETTA.ZONA BAJA,COMITE 30 MZ.C L			1135711	DELCROSA	Mineral	1985	100	
717	10200720	SA	CIUDAD DEL DEPORTE 5TO. SECTOR LADO DERECHO			1135726	DELCROSA	Mineral	1980	100	
718	10200724	SB	URB.MANGOMARCA ALTA MZ.E2 LOTE 22-23			11357210	DELCROSA	Mineral	1979	100	
719	10200725	SA	CLLE.VICTOR ANDRES BELAUNDE			671	FABEM	Mineral	1980	100	
720	10200726	SA	JUANXXIII 30MTS. JR.QUIMPER			673	FABEM	Mineral		100	
721	10200732	SA	CIUDAD SATELITE CTO.GRANDE SECTOR 2			679	FABEM	Mineral	1984	100	
722	10200733	SA	PAN.NOR. KM.34.9 PSJE.SANTA ROSA			681	FABEM	Mineral	1978	100	
723	10200737	SA	AV. PROLONGACION SAENZ PEÑA/PAN.NOR.			685	FABEM	Mineral	1981	100	
724	10200739	SS	P.J. LA FLOR AV.T.AMARU KM.17 CLLE.28 DE MARZO			682	FABEM	Mineral	1980	100	
725	10200742	SB	AV. F.BOLOGNESI, PUEBLO DE INFANTAS, BCO.CREDI			1164312	DELCROSA	Mineral	1982	100	
726	10200743	SB	JR. YAUYOS JTO.AL 499,P.J. EL CARMEN SECT.8 MZ.			1164314	DELCROSA	Mineral	1981	100	
727	10200745	SB	JR. 12 DE OCTUBRE C. 8 ZONA EL CARMEN SECTOR 6			1164316	DELCROSA	Mineral	1981	100	
728	10200750	SB	P.J.EL PROGRESO MZ.D, JR.LA LIBERTAD C-3			11643111	DELCROSA	Mineral	1981	100	
729	10200751	SB	P.J.ANO NUEVO B MZ.C', CALLE IQUIQUE C-1			1164313	DELCROSA	Mineral		100	
730	10200755	SB	P.J.COLLIQUE MZ.LL V ZONA,AV.28 DE JULIO			11643115	DELCROSA	Mineral	1982	100	
731	10200757	SB	P.J.EL ERMITANO MZ.I3, JR LOS PACAES C-1			11643117	DELCROSA	Mineral	2005	100	
732	10200765	SB	CHACRA CERRO, CALLE LEON PINELO PARQUE			14073	BBC PERU	Mineral	2001	100	
733	10200766	SB	PJ.VILLA SR.DE LOS MILAGROS AV.E.MEIGGS MZ.2 L			14061	BBC PERU	Mineral	1981	100	
734	10200767	SB	P.J.MARISCAL CASTILLA, CALLE MALECON CASTILLA			14062	BBC PERU	Mineral	1981	100	
735	10200775	SA	ZPU BRISAS DE NARANJAL JTO.MZ.D LT.6			14063	BBC PERU	Mineral	1982	100	
736	10200781	SB	URB.INFANTAS MZ.U LOTE 29,AV.RIO MARANON CDR.6			14071	BBC PERU	Mineral	1981	100	
737	10200791	SB	CONJUNTO RESIDENCIAL MARBELLA,PLAZA ARCHIPIELA			1171935	DELCROSA	Mineral	1982	100	
738	10200802	SB	URB.MANGOMARCA ALTA MZ.B1 LT.11 CALLE PUCARA C			11719316	DELCROSA	Mineral	1982	100	
739	10200809	SA	CLLE. ANDRES DE LOS REYES CDRA.3			1191463	DELCROSA	Mineral	1982	100	
740	10200812	SA	P.J. SR. DE LOS MILAGROS MZ.F			1191466	DELCROSA	Mineral	1982	100	
741	10200815	SS	URB.AZCARRUNZ CLLE. ATAHUALPA ESQ. CLLE.ORREGO			1191469	DELCROSA	Mineral	1982	100	

Ing. LUIS SANCHEZ ARIZANDA  
Area de Medio Ambiente  
Gerencia Técnica  
EDEL NOR S.A.A.

742	10200821	SB	URB.SANTA LUZMILA MZ.N2, JR.ANGULO C-1			11914410	DELCROSA	Mineral	1983	100		
743	10200826	SA	JR.M.QUILMER/PASTOR BRAVO			905	FABEM	Mineral	1983	100		
744	10200829	SB	PARQUE NRO 11 URB PRO S.A CAMARA DE BOMBEO			1191449	DELCROSA	Mineral	1984	100		
745	10200830	SB	A.H. VENTANILLA ALTA MZ.Y L-14			1191442	DELCROSA	Mineral		100		
746	10200835	SB	URB.IND.MOLITALIA MANZANA A LOTE 1, CALLE G.UN			11920011	DELCROSA	Mineral	1983	100		
747	10200844	SA	PROG. VIV.EL REMANSO JTO.MZ.C LT.19			927	FABEM	Mineral	1983	100		
748	10200848	SB	URB.LA VICTORIA,CALLE VICTORIA 194.COLEGIO			1191999	DELCROSA	Mineral	1983	100		
749	10200861	SB	A.H. VENTANILLA ALTA MZ.G1 L-10			1192009	DELCROSA	Mineral		100		
750	10200862	SB	CALLE AIJA CDA 1 URB PARQUE EL NARANJAL			11920010	DELCROSA	Mineral		100		
751	10200863	SB	A.H. VENTANILLA ALTA MZ.N L-1			1192015	DELCROSA	Mineral	1984	100		
752	10200865	SB	HAB.URB. PRO 2DO SECTOR,IRA. ETAPACALLE 54 MZ.			11920011	DELCROSA	Mineral	2004	100		
753	10200866	SB	JR. E. REY BASADRE CUADRA 3			11920012	DELCROSA	Mineral	1984	100		
754	10200891	SB	LOTIZ INDUSTRIAL MOLITALIA MANZ C LOTE 4			1192039	DELCROSA	Mineral	1984	100		
755	10200902	SA	LA PERRICHOLI/CORDOVA DE SALINAS			974	FABEM	Mineral	1983	100		
756	10200906	SB	PJ.EL PROGRESO MZ.7R,CALLE M.PRADO C-8 Y RAYMO			1192042	DELCROSA	Mineral	1984	100		
757	10200907	SB	PUEBLO JOVEN MARISCAL CASTILLA PROLONG.AV E.I.E.S			1192043	DELCROSA	Mineral	1981	100		
758	10200912	SA	CA. HORTENCIAS (P.J. EL HERMITANO)			976	FABEM	Mineral	2004	100		
759	10200914	SA	A.H. ANCIETA ALTA JTO.MZ.U LT.26			1025	FABEM	Mineral	1983	100		
760	10200918	SA	P.J. HUASCAR SECTOR A MZ.51			1032	FABEM	Mineral	1984	100		
761	10200919	SA	RIMAC VII-JR.TRUJILLO/PORTUGUEZ			1033	FABEM	Mineral	1983	100		
762	10200922	SA	PANAMERICANA NORTE KM.75			1034	FABEM	Mineral		100		
763	10200926	SA	ASOC.ROSA LUZ -AV.ROSA LUZ -JTO.MZ.B LOTE 11			1029	FABEM	Mineral	2004	100		
764	10200930	SA	CIUDAD SATELITE CTO.GRANDE SECTOR 2			1042	FABEM	Mineral	1984	100		
765	10200937	SA	CLLE. ANDRES DE LOS REYES CDRA.1-FTE.COLEGIO C			1221195	DELCROSA	Mineral	1984	100		
766	10200938	SA	CALLE 2 EN PARQUE AV. LAS MARGARITAS II ETAPA	DX	21.57	1221196	DELCROSA	Mineral	1982	100		
767	10200940	SA	ASOC.POOBLADORES EX-FUNDO COMAS MZ.G, PARQUE			1221198	DELCROSA	Mineral	1984	100		
768	10200946	SB	P.J.EL ERMITANO MZ.B2. AV.LOS PINOS C-9			1221212	DELCROSA	Mineral	100			
769	10200948	SB	URB.CANTO NUEVO			1221216	DELCROSA	Mineral	1996	100		
770	10200953	SB	P.J.3 DE OCTUBRE,CALLE MARISCAL CASTILLA			1221211	DELCROSA	Mineral		100		
771	10200954	SB	P J LEONCIO PRADO			1221971	DELCROSA	Mineral		100		
772	10200957	SB	P.J.VALLECITO PORRAS B. MZ.85, JR.PUNO C-1			1221974	DELCROSA	Mineral	1996	100		
773	10200959	SB	URB PREVI PPI			1221976	DELCROSA	Mineral	1984	100		
774	10200960	SB	URB PREVI PPI			1221977	DELCROSA	Mineral	1984	100		
775	10200962	SS	P.J. JERUSALEN PAN.NOR.KM.36.ALT.GRIFO MERCADO			1221281	DELCROSA	Mineral	1997	100		
776	10200967	SA	CA. UNO/CA. B PROG. VIV. SR. D LA SOLEDAD	DX	3.59	1221286	DELCROSA	Mineral	1982	100		
777	10200968	SA	EX.FUNDO COPACABANA ZAPALLAL CLLE.3 LT. 1-B			1221287	DELCROSA	Mineral	1984	100		
778	10200972	SB	FTE.PQUE.RAMON CASTILLA PUEBLO CARABAYLI.O.ELEC			1221261	DELCROSA	Mineral	1984	100		
779	10200973	SB	JR YAMEYIN CDA 3 CUARTEL BARBONES			1221262	DELCROSA	Mineral	1984	100		
780	10200984	SA	CENT. POB.GRAMADALES CLLE.PRINCIPAL FTE.MZ.E L			12213010	DELCROSA	Mineral	1984	100		
781	10200987	SA	P.J. HUASCAR SECTOR A FTE. CENTRO SALUD			1221302	DELCROSA	Mineral	1984	100		
782	10200988	SA	P.J. HUASCAR SECTOR A MZ.7			1221301	DELCROSA	Mineral	1984	100		
783	10200989	SA	P.J. HUASCAR SECTOR A MZ.80			1221304	DELCROSA	Mineral	1980	100		
784	10200990	SA	PROY. MUNICIPAL PAN.NOR. AV. E JTO.MZ.N4 LT.1			1221303	DELCROSA	Mineral	1984	100		
785	10200996	SB	P.J.ANO NUEVO A MZ.J2, CALLE LAPEYRE			1221245	DELCROSA	Mineral		100		
786	10201000	SB	P.J.SAN HILARION			11241	BBC PERU	Mineral	1975	150		
787	10201002	SB	P.J.SAN HILARION			11243	BBC PERU	Mineral	1995	150		
788	10201004	SB	P.J.VALLECITO BAJO MZ.31, AV.RAMON CASTILLA C-			11245	BBC PERU	Mineral	1975	160		
789	10201006	SB	P.J.SANTA ROSA CALLE 28 DE JULIO MZ. M LOTE 1			11247	BBC PERU	Mineral	1975	160		
790	10201007	SB	P.J. LA LIBERTAD SEC.3 JR.JORGE CHAVEZ C-19			11248	BBC PERU	Mineral		150		
791	10201008	SB	P.J.VILLA SEÑOR DE LOS MILAGROS MZ.N.LOTE 11-A			11249	BBC PERU	Mineral	1982	150		
792	10201009	SB	P.J. MARISCAL CASTILLA ALTA, AV.CIRCUNVALACION			11250	BBC PERU	Mineral	1975	160		
793	10201016	SB	JR ZORRITOS CDA 9 CIA PERUANA DE PINTURAS S A			11257	BBC PERU	Mineral		150		
794	10201018	SB	P.J. SANTA ROSA, JR.LIMA MZ.C1 LT-15			11251	BBC PERU	Mineral	1975	150		
795	10201020	SS	URB ALTA MAR II ET. (AV LA PAZ) JR. PIURA CDRA			11602	BBC PERU	Mineral		160		
796	10201025	SS	LOT.IND.SN.REMO CONDE TORRES JR. HERRAMIENTAS			11585	BBC PERU	Mineral	1976	160		
797	10201030	SA	JR. HUAROCHIRI ALT.CDRA.2 AV.ARGENTINA			11584	BBC PERU	Mineral		160		
798	10201033	SA	HAB. URB.LA ATARJEA			11582	BBC PERU	Mineral		160		
799	10201035	SA	AV. RESTAURACION CDR.2,MANUF. URAS TRES ESTRE			11581	BBC PERU	Mineral		160		

800	10201037	SA	CA. HANAN CUZCO/HERMANOS AY... AHUANTINSUYO			11598	BBC PERU	Mineral	1976	160	
801	10201038	SA	P.J. TUPAC AMARU CALLE 26 C-I ESQ. HUAYTAPAMPA			11599	BBC PERU	Mineral	2007	160	
802	10201039	SA	P.J. UPIS HUASCAR				BBC PERU	Mineral	1976	160	
803	10201040	SS	P.J.9 DE JUNIO MZ.CP.ROLOG.AV.LA VICTORIA II S			11595	BBC PERU	Mineral	1976	160	
804	10201043	SA	AH. SAN MARTIN JR.STA.MARINA CDRA.3			11600	BBC PERU	Mineral	1976	160	
805	10201046	SB	P.J.COLLIQUE MZ.M' IRA ZONA.JR.ANTONIO SUCRE C			11268	BBC PERU	Mineral		160	
806	10201047	SB	JR.PAMPACANCHA CDR.4,P.J.TUPAC AMARU MZ. S-10			11265	BBC PERU	Mineral	1996	150	
807	10201050	SB	LA UNION 302 ESQ.J.CHAVEZ P.J.LA LIBERTAD SECT			11267	BBC PERU	Mineral	1976	150	
808	10201051	SB	P.J.VALLECITO BAJO MZ.24, JR.CUZCO CDR.1			11261	BBC PERU	Mineral	2007	150	
809	10201053	SB	P.J. NOSIGLIA, PSJE. NOSIGLIA NRO. 190			11269	BBC PERU	Mineral		150	
810	10201055	SB	CLLE.PARQUE CUEVA CDRA.1			11272	BBC PERU	Mineral		150	
811	10201061	SB	P.J.EL PROGRESO MZ.64, JR.C.MARIATEGUI CDR.2			11277	BBC PERU	Mineral	2006	150	
812	10201062	SB	AV.AMAUTAS C-2 ZONA INDEPENDENCIA MZ.47			11279	BBC PERU	Mineral	1976	150	
813	10201067	SA	P.J. UPIS HUASCAR ARRIBA PERU			11984	BBC PERU	Mineral	1977	160	
814	10201069	SA	CLLE. SN.FEDERICO 753 U. AZCARRUNZ			11986	BBC PERU	Mineral	1977	160	
815	10201073	SB	AV.ALBERTO DEL CARPIO 1070 MINERO PERU			12008	BBC PERU	Mineral		160	
816	10201078	SB	PSJ. GRAL.SAN MARTIN C-2 ZONA SANTA ROSA			11999	BBC PERU	Mineral	1984	160	
817	10201080	SB	COOP.VIV. SINCHI ROCA MZ.A			12003	BBC PERU	Mineral	1977	160	
818	10201086	SS	URB. INRESA AV. TOMAS VALLE MZ.A2 LT.35			11962	BBC PERU	Mineral		160	
819	10201090	SS	P.J. R.P.BARRENECHEA AV.T.AMARU FTE. MUNICIPAL			11970	BBC PERU	Mineral	1977	160	
820	10201092	SA	A.H. FLOR DE AMANCAES			11973	BBC PERU	Mineral	1977	160	
821	10201096	SB	JR.LAS PASIONARIAS CDR.3,URB.POPULAR LAS FLORE			12023	BBC PERU	Mineral		160	
822	10201102	SB	JR.VICTOR CARRILLO CDR.4 URB.CONDEVILLA			12015	BBC PERU	Mineral	1977	160	
823	10201104	SB	I DE MAYO CDRA 11 P.J EL CARMEN SECTOR 6 MZ.35			13020	ABB	Mineral	2001	160	
824	10201107	SB	MZ. Z 2DA. ETAPA .- URB.SAN HILARION			12022	BBC PERU	Mineral		160	
825	10201108	SB	PUEBLO JOVEN MARISCAL CASTILLA			12017	BBC PERU	Mineral	1977	160	
826	10201109	SB	P.J.RAMON CASTILLA MZ.B LOTE 15, JR.PIURA			12019	BBC PERU	Mineral	1977	160	
827	10201111	SB	URB.SAN GERMAN,JR.RAMIREZ PEQA JUNTO AL 296. P			12027	BBC PERU	Mineral	1977	160	
828	10201112	SB	URB TOMAS BATA MZ B LOTE 34			12029	BBC PERU	Mineral	1977	160	
829	10201113	SB	P.J.LAS ESTERAS.LOCAL COMUNAL FRENTE A MZ.G			12034	BBC PERU	Mineral	1977	160	
830	10201123	SS	URB. PRO STO. SECTOR MZ.B			11964	BBC PERU	Mineral	1977	160	
831	10201124	SA	HABILIT.COMPRADORES TERRENOS CAMPOY			11965	BBC PERU	Mineral	1977	160	
832	10201126	SS	AV. ARGENTINA CDRA.24 CIA.ADMINIST DEL GUANO			11969	BBC PERU	Mineral	1974	160	
833	10201130	SS	CLLE.I MZ.A LT.6 ZONA 6 BOCANEGRA			11981	BBC PERU	Mineral		160	
834	10201132	SA	AV. TUPAC AMARU/MOQUEGUA			1107002	DELCROSA	Mineral	1977	160	
835	10201134	SA	P.J. SARITA COLONIA			1107004	DELCROSA	Mineral	1977	160	
836	10201135	SA	CLLE. ESPAÑA/CLLE.LIMA			1107005	DELCROSA	Mineral	2006	160	
837	10201139	SS	A.ELIZALDE ENTRE AV. ARGENTINA Y HUANCVELICA			1107009	DELCROSA	Mineral	1977	160	
838	10201140	SS	URB. SAN HILARION II ET. MZ.J2			11070010	DELCROSA	Mineral	1977	160	
839	10201141	SA	JR. LORETO CDRA.3 ESTANCO DEL TABACO			11070011	DELCROSA	Mineral	1977	160	
840	10201143	SB	URB PRO S.A SECTOR 5 LOTE 1 Y 26			1107064	DELCROSA	Mineral	1977	160	
841	10201146	SB	URB.EL PACIFICO 3ERA.ETAPA			1107065	DELCROSA	Mineral	1978	160	
842	10201154	SB	P.J. LA LIBERTAD, AV.GRAU 786 SECTOR 5			12456	BBC PERU	Mineral	2006	160	
843	10201157	SB	JR HUANCAYO CDA 9 ESQ LORETO.	DX	14.3	12454	BBC PERU	Mineral	1975	160	
844	10201165	SB	P.J. VILLA SEÑOR DE LOS MILAGROS MZ.D-I,LOTE 2	DX	12.1	12467	BBC PERU	Mineral	1975	160	
845	10201166	SB	TEGUCIGALPA ESQ. SAO PAULO CD.16			12462	BBC PERU	Mineral	1978	160	
846	10201167	SA	P.J. 10 DE FEBRERO MZ.O			12830	BBC PERU	Mineral	1978	160	
847	10201173	SA	A.H. CHILLON			12836	BBC PERU	Mineral	1978	160	
848	10201175	SA	SECTOR III BARRIO I CIUDAD SATELITE CTO.GRANDE			12838	BBC PERU	Mineral	2008	160	
849	10201178	SB	URB.SAN SILVESTRE.AV.LAS BERBENAS ESQ.LAS COLZ.			12786	DELCROSA	Mineral	1978	160	
850	10201179	SB	CONJT.CIUDAD SATELITE SANTA ROSA,IRA.ETAPA			12791	DELCROSA	Mineral	1978	160	
851	10201180	SB	URB.PRO STO.SECTOR 2DA.Y 3ERA.ETAPA MZ.3			12793	DELCROSA	Mineral	1978	160	
852	10201181	SB	URB.PANDO CALLE STA.BERNARDITA, PARQUE, ELECTR			12794	BBC PERU	Mineral	1978	160	
853	10201182	SB	URB.HUERTO SANTA ROSA.AV.LA CAPILLA C-3,ESCUEL			12798	BBC PERU	Mineral	1978	160	
854	10201187	SB	P. J. MILAGRO DE JESUS MZ. K I LOTE 6			12789	BBC PERU	Mineral	2007	160	
855	10201189	SB	URB.TUNGASUCA MZ.J			12795	BBC PERU	Mineral	1978	160	
856	10201190	SB	URB.CARABAYLLO I ER.SECT. 2DA.ET.,MZ.Q L-3, POZ			12796	BBC PERU	Mineral	1978	160	
857	10201193	SB	P.J. ASOC. LAS CASUARINAS MZ.O			12764	BBC PERU	Mineral	1978	160	

Ing. LUIS SANCHEZ ABIZANDA  
 Area de Medio Ambiente  
 Gerencia Técnica  
 EDELNOR S.A.A.

27  
 08

858	10201194	SB	P.J.RAMON CASTILLA MZ.V LT.24, JR.CUZCO JTO.1			12766	BBC PERU	Mineral	1978	160		
859	10201196	SB	P.J.CHACRA CERRO CALLE NECOCHEA CDR.1 MERCADO			12755	BBC PERU	Mineral	1996	160		
860	10201199	SB	URB MANZANILLA			12767	BBC PERU	Mineral		160		
861	10201201	SB	AV. CHINCHAYSUYO C-5 ZONA TUPAC AMARU MZ.K			12759	BBC PERU	Mineral	1978	160		
862	10201202	SB	P.J.EL PROGRESO, JR.A.UGARTE CDR.3			12761	BBC PERU	Mineral	2005	160		
863	10201203	SB	P.J.SAN HILARION AMPLIACION MZ.B, AV.LOS PINOS			12760	BBC PERU	Mineral	1976	160		
864	10201204	SB	P.J.VALLECITO PORRAS B. MZ.26, AV.L.PRADO CD.2			12765	BBC PERU	Mineral	2007	160		
865	10201208	SA	LOTIZ. SEMI RUST.SHANGRILA AV.EUCALIPTOS FTE.			12847	BBC PERU	Mineral	1979	250		
866	10201214	SS	LA GRAMA MZ. N LT.1 PAN.NOR. KM.24			12848	BBC PERU	Mineral	1979	160		
867	10201215	SB	AV.JAVIER PRADO OESTE NRO.2255 (EDIF.VOLTA)			12768	BBC PERU	Mineral	1979	160		
868	10201224	SB	URB.SANTA LUZMILA MZ.A3, JR.BRICEÑO C-1			12828	ABB	Mineral	2007	160		
869	10201227	SB	AV.LA PAZ NRO.429 URB MIRAMAR			12783	BBC PERU	Mineral		160		
870	10201228	SB	URB LAS FLORES IRA ETAPA CALLE S/N MZ E LT 21			12784	BBC PERU	Mineral		160		
871	10201231	SB	CONJT.CIUDAD SATELITE SANTA ROSA			12827	BBC PERU	Mineral	1979	160		
872	10201232	SB	URB. MANGOMARCA ALTA MZ.NI LOTE 37.JR.KOTOSH C			12817	BBC PERU	Mineral	1979	160		
873	10201233	SB	URB. PALOMINO MZ.I, LOTE 2			12819	BBC PERU	Mineral	1979	160		
874	10201234	SB	URB.STA.LUZMILA MZ.B, JR.VALDERRAMA			12823	BBC PERU	Mineral	1979	160		
875	10201236	SB	JR.RIOBAMBA CDR.28 ESQ.JR.ESMERALDA			12774	BBC PERU	Mineral	1979	160		
876	10201240	SB	P.J.EL PLANETA MZ.44 L-10, JR.HUANCARI, PARQUE			12779	BBC PERU	Mineral	1976	160		
877	10201241	SB	AV 27 DE NOVIEMBRE 329 ESQ JR ANCASH			12786	BBC PERU	Mineral	1979	160		
878	10201242	SB	JR.23 DE DICIEMBRE C-3 P.J.CUEVA MZ.32			12781	BBC PERU	Mineral	1979	160		
879	10201243	SB	P.J.EL ERMITANO MZ.E, CALLE MADRESELVA C-1			12771	BBC PERU	Mineral	1979	160		
880	10201244	SB	P.J.CIUDADELA CHALACA,AV.OKIEFFER			12772	BBC PERU	Mineral	1979	160		
881	10201251	SB	URB.PRO.JR.PERSEVERANCIA NRO.484			12804	BBC PERU	Mineral	1979	160		
882	10201251	SB	P.J.VILLA SEÑOR DE LOS MILAGROS-PARQUE FTE.MZ.			12804	BBC PERU	Mineral	2004	160		
883	10201256	SB	URB.VILLA SOL			12807	BBC PERU	Mineral	1979	160		
884	10201256	SB	URB.TUNGASUCA MZ.U, CALLE ANDRES COLCAMAYTA			12807	BBC PERU	Mineral	2006	160		
885	10201260	SB	URB. MANGOMARCA ALTA MZ.B2 LOTE 22			12812	BBC PERU	Mineral	1979	160		
886	10201262	SA	FUNDO SN.JUAN DE DIOS AV. SN. JUAN DE DIOS			12840	BBC PERU	Mineral	1980	160		
887	10201264	SB	COOP.VIV.SINCHI ROCA MZ.N			13504	BBC PERU	Mineral	1982	160		
888	10201270	SB	JR. SEVILLA C-3 ESQ. JR.GRANADA C-4			13510	BBC PERU	Mineral	1979	160		
889	10201272	SB	PARQUE LEONCIO PRADO P J LEONCIO PRADO			13508	BBC PERU	Mineral	1980	160		
890	10201273	SB	JR.LOS JUNCOS ESQ.LOS ABEDULES,URB.POP.LAS FL			13491	BBC PERU	Mineral	1980	160		
891	10201279	SA	URB. SAN DIEGO VIPOL			688	FABEM	Mineral	1980	160		
892	10201280	SA	DOMINGO ANGULO 190			689	FABEM	Mineral	1980	160		
893	10201281	SB	JR.HERMANOS TOLEDO C-1 ESQ.M.MELGAR,INDEPENDEN			13497	BBC PERU	Mineral		160		
894	10201284	SB	CALLE TACNA, MZ.B L-6, P.J.ANO NUEVO B			13526	BBC PERU	Mineral	1981	160		
895	10201287	SB	P.J.TUPAC AMARU MZ.M-10, JR.PAMPACANCHA NO.248			13525	BBC PERU	Mineral	1981	160		
896	10201291	SB	URB. SANTA CRUZ 2DA. ETAPA			13513	BBC PERU	Mineral	1981	160		
897	10201294	SB	P J COLLIQUE IRA ZONA AV SNACHEZ CERRO FTE.AL			13527	BBC PERU	Mineral	1981	160		
898	10201295	SB	P.J.EL VOLANTE MZ.H, AV.2 DE MAYO C-2			13516	BBC PERU	Mineral	1980	160		
899	10201296	SB	URB.LAS FLORES IRA ETAPA,AV.SN.HILARION MZ.D L			13518	BBC PERU	Mineral	1980	160		
900	10201299	SB	URB.UCOVIC 2DA. ETAPA, MZ.A L-1			13641	ABB	Mineral	1980	250		
901	10201300	SB	URB PRO S.A LOTE 17 SECTOR K			13642	BBC PERU	Mineral	1980	160		
902	10201301	SB	P.J.AÑO NUEVO A MZ.05, JR.MONTERO ROSAS			13524	BBC PERU	Mineral	1977	160		
903	10201301	SB	PUEBLO JOVEN COLLIQUE V ZONA LOTE-35 MZ.P			13524	ABB	Mineral	1977	160		
904	10201304	SB	P.J. EL AGUSTINO, JR.MARISCAL CACERES CDR.1			13517	BBC PERU	Mineral	1997	160		
905	10201305	SB	P.J.EL ERMITANO MZ.Q, JR LOS NISPEROS C-1	DX	5.67	13489	BBC PERU	Mineral	1977	160		
906	10201308	SB	AV. CHINCHAYSUYO C-3 MZ.D, ZONA TUPAC AMARU			13519	BBC PERU	Mineral	1980	160		
907	10201310	SB	COOP. HUANCAYO MZ.D LOTE 14-A			13633	BBC PERU	Mineral	2001	160		
908	10201319	SB	MZ. F LOTE 10 P.J.SAGRADO MADERO			13646	BBC PERU	Mineral	1980	160		
909	10201320	SB	URB.EL RETABLO MZ J LOTES 1 Y 14 3A ETAPA			13647	BBC PERU	Mineral	1977	160		
910	10201324	SA	A.H. BAYOVAR FTE.MZ.G LT.1 AV.BAYOVAR				FABEM	Mineral	1980	160		
911	10201327	SB	AV.ANGELICA GAMARRA DE LEON VELARDE MZ. D LOTE			13650	BBC PERU	Mineral		160		
912	10201328	SA	A.H. SAN JUDAS TADEO - BELLAVISTA			692	FABEM	Mineral	1980	160		
913	10201334	SA	AV.EL PROGRESO LOTE 79-A CENT.POBLADO CARMEN			13656	BBC PERU	Mineral	1980	160		
914	10201337	SA	CIUDAD SATELITE CTO.GRANDE SECTOR 2			694	FABEM	Mineral	1981	160		
915	10201338	SB	P.J.CANTO CHICO			1369	BBC PERU	Mineral	1981	160		

916	10201345	SB	P.J. ANO NUEVO MZ.F5			13695	BBC PERU	Mineral		160	
917	10201347	SB	P.J.EL PLANETA MZ.39 L-18, JR.PROGRESO NRO.366			13699	BBC PERU	Mineral		160	
918	10201349	SB	URB. VILLA EL SOL			14040	BBC PERU	Mineral	1981	160	
919	10201356	SB	URB.EL PINAR MZ. K			14046	BBC PERU	Mineral	1981	160	
920	10201359	SB	MANZ. R-3 LOTE 16-A URB.MANGOMARCA ALTA			14045	BBC PERU	Mineral	1981	160	
921	10201360	SB	SOCIEDAD BENEF. PUB. LIMA PASEO DE AGUAS			14043	BBC PERU	Mineral	1981	160	
922	10201365	SB	MANZ. H-2 LOTE 2-A URB.MANGOMARCA ALTA			14057	BBC PERU	Mineral	1981	160	
923	10201369	SB	COOP.VIV. SINCHI ROCA			14056	BBC PERU	Mineral	2007	160	
924	10201371	SB	URB. LAS FLORES UNIDAD-B MZ.0-5			1171922	DELCROSA	Mineral	1982	160	
925	10201372	SB	URB.LA HUAYRONA,CALLE AREQUIPA MZ.B LOTE 17			1171923	DELCROSA	Mineral	1982	160	
926	10201373	SB	JR INCA ROCA CENTRO BASE TAHUANTINSUYO			1171924	DELCROSA	Mineral	1982	160	
927	10201377	SB	URB.CIUDAD DEL PESCADOR,JUNTO A LA IGLESIA			1171928	DELCROSA	Mineral	2007	160	
928	10201379	SB	CLLE.6 (FARANSA) URB PANAM NORTE			11719210	DELCROSA	Mineral		160	
929	10201382	SB	P.J.VENECIA MZ.F, CALLE SAN MARTI, ETERNIT			11719214	DELCROSA	Mineral	1982	160	
930	10201386	SB	URB LAS FLORES IRA ETAPA CALLE 23 MZ I			14624	BBC PERU	Mineral	1982	160	
931	10201387	SB	JR.MAYNAS 298,FUNDICION AMERICANA			14618	BBC PERU	Mineral	1982	160	
932	10201388	SB	P.J.CHACRA CERRO,CALLE BELAUNDE CD.4,ELECTROBO			14620	BBC PERU	Mineral	1982	160	
933	10201391	SB	AV.T.AMARU,P.J.VILLA ESPERANZA,LOS GERANIOS CD			14623	BBC PERU	Mineral	1982	160	
934	10201392	SB	URB.EL PARRAL MZ.O LOTE 14			14625	BBC PERU	Mineral	1982	160	
935	10201395	SB	URB.LA HUAYRONA,JR.JUNIN ESQ.AV.LIMA			14626	BBC PERU	Mineral	1982	160	
936	10201398	SA	P.J. NUEVA AMERICA			14886	BBC PERU	Mineral	2004	160	
937	10201401	SA	JUNIN			14889	BBC PERU	Mineral	2001	160	
938	10201402	SA	PAN.NOR. KMT BOMBA DE AGUA PARA ANCON			14890	BBC PERU	Mineral	1982	100	
939	10201406	SA	A.H. CUETO FERNANDINI, AV.LOS ALISOS			14895	BBC PERU	Mineral	1982	160	
940	10201410	SB	MALECON SAN MARTIN LOTE 9, EDIFICIO LIBERTADOR			14643	BBC PERU	Mineral	1982	160	
941	10201412	SA	MALECON GRAU S/N FTE.ESTADIO MAGDALENA			908	FABEM	Mineral	1983	160	
942	10201412	SA	AS.VIV.CIRCUNVALACION Y A. FTE.MZ.C LOTE 37			908	FABEM	Mineral	2007	160	
943	10201415	SB	AV MARCO POLO URB FIORI,ELECTROBOMBA.			14634	BBC PERU	Mineral	1983	160	
944	10201416	SB	URB.SIMA-CLLE.M.BONNEMAISON			14647	BBC PERU	Mineral	1983	160	
945	10201417	SB	CALLE 6 MANZ.8F LOTE 19 UCOVIC			14651	BBC PERU	Mineral	1983	160	
946	10201421	SB	MANZ. F-3 LOTE 18-A URB.MANGOMARCA ALTA			14641	BBC PERU	Mineral	1983	160	
947	10201425	SB	URB.SAN CARLOS MZ.V, CALLE SAN RAMON			14636	BBC PERU	Mineral		160	
948	10201435	SB	URB.PRO-4TO.SECTOR IRA.ET.MZ.A-4,LOTE-A,CALLE			14658	BBC PERU	Mineral	1983	160	
949	10201441	SB	URB.CAHUIDE,JR.COYLLUR JUNTO AL 389			14660	BBC PERU	Mineral	1985	160	
950	10201450	SA	COOP. HUANCARAY MZ.K			938	FABEM	Mineral	1983	160	
951	10201451	SA	A.H. KENYI FUJIMORI JTO.MZ.H LT.16			939	FABEM	Mineral	1983	160	
952	10201453	SA	PAN.NOR. KM 26.5 GUARDIA REPUBLICANA	DX	26.47	10500	FABEM	Mineral	2001	160	
953	10201457	SB	SANTO DOMINGO			15001	BBC PERU	Mineral	1980	160	
954	10201461	SB	URB.LAS DOSCIENTAS MILLAS			14820	BBC PERU	Mineral		160	
955	10201462	SB	FUNDO SAN JUAN DE DIOS-ZONA INDUSTRIAL,FORMISA			14831	BBC PERU	Mineral	1984	160	
956	10201464	SB	A.H. VENTANILLA ALTA MZ.A L-11			14817	BBC PERU	Mineral	1995	160	
957	10201469	SB	AV.MALECON FIGUEREDO ESQ. AV.GARCIA Y GARCIA			14819	BBC PERU	Mineral	1995	160	
958	10201471	SB	CA. ELEODORO ZEVALLOS MZ.N			14825	BBC PERU	Mineral	2006	160	
959	10201473	SB	URB.PANDO EX.8VA.ETAPA,COOP.VIV.EMPL.BANCARIOS			14815	BBC PERU	Mineral		160	
960	10201480	SB	AV.GMO.BARRIOS ESQ.AV.GREGORIO XXVI,OLIFICIO L			14835	BBC PERU	Mineral	1984	160	
961	10201484	SB	A.H. MARGINAL VENTANILLA ALTA			14848	BBC PERU	Mineral		160	
962	10201485	SB	A.H. VENTANILLA ALTA FTE. MZ.V L-16			14849	BBC PERU	Mineral		160	
963	10201487	SB	AV.PROCERES DE LA INDEP. URB.JARDINES D			14822	BBC PERU	Mineral	1983	160	
964	10201489	SS	AV. ARGENTINA CDRA.12-PLASTIC PERUANA S.A			943	FABEM	Mineral	1983	160	
965	10201490	SB	FUNDO SAN JUAN DE DIOS MZ.B L-11			14847	BBC PERU	Mineral	1984	160	
966	10201492	SB	AV. A.PEREZ ARANIBAL NRO.2035			14853	BBC PERU	Mineral	1984	160	
967	10201495	SB	URB.SANTA ELIZABETH, PARQUE NRO.1 FTE. MZ.D			14850	BBC PERU	Mineral	1983	160	
968	10201505	SB	CONJ.CIUD.SATEL.STA.ROSA,PSJE.EL POZO SANTO			14871	BBC PERU	Mineral	1985	160	
969	10201508	SB	URB.LOS LIBERTADORES MZ.I LOTE 24			14858	BBC PERU	Mineral	1984	160	
970	10201513	SA	URB. STA.MARIA AV. LOS CIRUELOS/LOS DURAZNOS			989	FABEM	Mineral	1983	160	
971	10201517	SA	AV. LAS COLINAS CDRA.4			15174	BBC PERU	Mineral	1981	160	
972	10201518	SS	JR. AGUIRRE CDRA.1 HOSPITAL MATERNO INFANTIL			15179	BBC PERU	Mineral	1983	160	
973	10201521	SS	LOTIZ.IND.LA CHALACA AV.HUASCAR, MOLINO LA CHA			15177	BBC PERU	Mineral	1983	160	

Ing. LUIS SANCHEZ ABANDON  
 Area de Medio Ambiente  
 Gerencia Técnica  
 EDELNOR S.A.A.

200  
 09

974	10201522	SB	AV. SAN FELIFE NRO.356, EMBAJADA DEL JAPON			14870	BBC PERU	Mineral	1984	160		
975	10201527	SB	URB.PRO 8VO. SECTOR			14868	BBC PERU	Mineral	1984	160		
976	10201533	SB	CONJ.HABIT.BAQUIJANO.-CIUDAD DEL PESCADOR			14862	BBC PERU	Mineral	1984	160		
977	10201534	SB	URB.EL NARANJAL,AV.LAS TUNAS CDR.3 PARQUE			15023	BBC PERU	Mineral	1984	160		
978	10201538	SB	URB.GANIMEDES MZ.A LOTE 45,ASOC.VIV.RICARDO PA			15026	BBC PERU	Mineral	1983	160		
979	10201540	SB	P.J.VILLA SEÑOR DE LOS MILAGROS-CAPILLA			15024	BBC PERU	Mineral	1984	160		
980	10201543	SB	P.J. IRO.DE OCTUBRE,CESAR VALLEJO			15196	BBC PERU	Mineral	1983	160		
981	10201544	SB	P.J. IRO.DE OCTUBRE,GALEANO MEDOZA			15199	BBC PERU	Mineral	1983	160		
982	10201545	SB	AV. J. DEL MAR ESQ. AV. VENEZUELA			15191	BBC PERU	Mineral	1983	160		
983	10201547	SB	P.J.LEONCIO PRADO MZ.C15, JR.INCA ROCA CDR.10			15195	BBC PERU	Mineral	1983	160		
984	10201548	SB	MANZ F LOTE 9 URB EL PACIFICO			15198	BBC PERU	Mineral	1983	160		
985	10201549	SB	P.J.VILLA HERMOSA, CALLE APURIMAC MZ.A			15190	BBC PERU	Mineral	1983	160		
986	10201556	SB	URB.MICAELA BASTIDAS,PSJE.LAS GIRNALDAS,ELECT.			15316	BBC PERU	Mineral	1984	160		
987	10201557	SB	P.J.EL ERMITANO MZ.D AV LOS EUCALIPTOS C-1			15317	BBC PERU	Mineral	1984	160		
988	10201558	SB	P.J.3 DE OCTUBRE, MZ.C-1 LOTE 24			15319	BBC PERU	Mineral	1984	160		
989	10201564	SB	ASOC.PRO-VIVIENDA INCA MANCO CAPAC MZ.IV LOT			15329	BBC PERU	Mineral	1984	160		
990	10201565	SB	URB. EL RETABLO MZ C LOTE 19 3A ETAPA			15331	ABB	Mineral	2008	160		
991	10201566	SA	HUASCAR SECTOR			15401	BBC PERU	Mineral	1983	160		
992	10201567	SA	HUASCAR SECTOR C			15403	BBC PERU	Mineral	1983	160		
993	10201568	SA	HUASCAR SECTOR C			15404	BBC PERU	Mineral	1983	160		
994	10201569	SA	HUASCAR SECTOR C			15408	BBC PERU	Mineral	1983	160		
995	10201570	SA	APV.LA BASILIA-PARQUE FTE.MZ.B			15415	BBC PERU	Mineral	1983	160		
996	10201571	SA	P.J. 10 DE FEBRERO FTE.MZ.B2			15402	BBC PERU	Mineral	1983	160		
997	10201573	SA	PAN. NOR. KM.26 RADIO CORA			15406	BBC PERU	Mineral	1984	160		
998	10201574	SA	A.H. HIJOS DE VENTANILLA MZ.A,AV.DELGADILLO			15407	BBC PERU	Mineral	1984	160		
999	10201576	SA	AV. M. BENAVIDES CDRA. 44 CAMAL LA COLONIAL			15414	BBC PERU	Mineral	1983	160		
1000	10201577	SB	P.J. LA LIBERTAD, JR.CANETE ESQ.J.CHAVEZ			15311	BBC PERU	Mineral	2006	160		
1001	10201582	SS	AV. BENAVIDES CDRA.10-FCA COCA COLA			15410	BBC PERU	Mineral	1984	160		
1002	10201585	SA	A.H. LA ENSENADA DE CHILLON			1193	FABEM	Mineral	1984	160		
1003	10201586	SA	JR. TARAPACA CENTRO EDUC. CLARA COGORNO			1194	FABEM	Mineral	2007	160		
1004	10201587	SA	EL AGUSTINO 2DA.ZONA			1195	FABEM	Mineral	1984	160		
1005	10201589	SA	AV. TUPAC AMARU KM.10 /CLLE. LOS ANGELES			1197	FABEM	Mineral	1984	160		
1006	10201591	SA	URB.CAMPOY MZ.K L-6 ESPALDA DEL CLUB SAN CRIST			1199	FABEM	Mineral	1984	160		
1007	10201598	SA	URB. LA CANOA			15781	BBC PERU	Mineral	1984	160		
1008	10201601	SA	AV. NESTOR GAMBETTA CAMINO HACIENDA SAN AGUSTI			15790	BBC PERU	Mineral	1984	160		
1009	10201603	SA	P.J. HUASCAR SECTOR B MZ.3539			15780	BBC PERU	Mineral	1995	160		
1010	10201604	SA	P.J. BAYOVAR CANTO GRANDE			15783	BBC PERU	Mineral	1984	160		
1011	10201606	SA	P.J. UPIS HUASCAR ARRIBA PERU			15788	BBC PERU	Mineral	1984	160		
1012	10201607	SA	ASOC. VIV.PORTALES-CHILLON- AV.B/PSJE.S JTO.MZ	DX	19.11	15789	BBC PERU	Mineral	1982	160		
1013	10201609	SA	AV. TUPAC CAMARU, AHM. 9 DE SETIEMBRE			15782	BBC PERU	Mineral	1985	160		
1014	10201614	SB	AV.MCL.IGNACIO MARIATEGUI NRO.1000,MINERO PERU			15738	BBC PERU	Mineral	1982	160		
1015	10201615	SB	A.H. VENTANILLA ALTA, MZ.K L-21			15740	BBC PERU	Mineral		160		
1016	10201617	SB	ZONA TUPAC AMARU, JR.HUMANTANGA C-3 ESQ. ANTIS			15695	BBC PERU	Mineral	1982	160		
1017	10201619	SB	P.J. JOSE OLAYA MZ.E L-24			15700	BBC PERU	Mineral	1996	160		
1018	10201625	SB	JR.LOS ROSALES ESQ.LOS OLIVARES,URB.LAS FLORES			15693	BBC PERU	Mineral	1984	160		
1019	10201627	SB	CLLE.LOS ALAMOS ESQ.LOS NARANJOS,URB.LAS FLORE			15917	BBC PERU	Mineral	1984	160		
1020	10201631	SA	CIUDAD MARISCAL CACERES SECTOR I IET.			15915	BBC PERU	Mineral	1982	160		
1021	10201632	SB	URB.LAS FLORES IERA.ETAPA			15704	BBC PERU	Mineral	1985	160		
1022	10201634	SB	URB.EMPLEADO MUNICIPAL,MZ.4 LOTE 28			15708	BBC PERU	Mineral	1982	160		
1023	10201635	SB	P.J. EL ERMITAÑO JR.LOS ROBLES ESQ. JR.L			15709	BBC PERU	Mineral	1982	160		
1024	10201638	SB	URB. LOS VINEDOS DE CARABAYLLO MZ.P, CALLE 16			15749	BBC PERU	Mineral	1985	160		
1025	10201640	SB	URB.LA TABOADITA MZ.F LT.25-FCA.CONFEC.MILITAR			15753	BBC PERU	Mineral	2007	160		
1026	10201644	SB	URB.LA HUAYRONA,MZ.J LOTE 41			15744	BBC PERU	Mineral	1984	160		
1027	10201649	SB	P.J.LA LIBERTAD PSJ. S.MARTIN NO.198 Y C.VALLE			15747	ABB	Mineral	2001	160		
1028	10201650	SB	P.J. PRIMERO DE SETIEMBRE			15756	BBC PERU	Mineral	1985	160		
1029	10201652	SB	URB.LOS LIBERTADORES MZ.T LOTE 10			15750	BBC PERU	Mineral		160		
1030	10201653	SB	URB. STA.LUZMILA MZ.H, CALLE 13			15752	BBC PERU	Mineral	1985	160		
1031	10201654	SA	P.J. UPIS HUASCAR ARRIBA PERU			1604	BBC PERU	Mineral		160		

1032	10201660	SB	CONJ.CIUD.SATEL.SANTA ROSA,PSJ.EL HUERTO NRO.			16445	BBC PERU	Mineral	1985	160	
1033	10201662	SB	CJTO.CIUD.SATEL.STA.ROSA,PSJE.LAS CRUCES NRO.1			16441	BBC PERU	Mineral	1985	160	
1034	10201665	SA	URB. GRIMANEZA MZ.B CLLE.2			16568	BBC PERU	Mineral		160	
1035	10201666	SA	ASOC. VIV.ISRAEL			16573	BBC PERU	Mineral		160	
1036	10201671	SS	URB. PREVI. AGRUP.CUETO FERNANDINI EX-2053			16572	BBC PERU	Mineral		160	
1037	10201672	SS	AV. CIRCUNVALACION KM.5.5 CENT.PAPELERO EX-206			16574	BBC PERU	Mineral		160	
1038	10201675	SA	ASPC.VIV. SANTA ROSA, PANAM.NORTE KM.43			16563	BBC PERU	Mineral		160	
1039	10201676	SA	URB. LUCYANA MZ.J			16565	BBC PERU	Mineral	1986	160	
1040	10201678	SA	URB. VALDIVIEZO LOS JAZMINES COLEGIO FE Y ALEG			16567	BBC PERU	Mineral	2004	160	
1041	10201679	SA	PRO 4TO.SECTOR CENTRO OPERATIVO NORTE			16571	BBC PERU	Mineral	1983	160	
1042	10201681	SB	URB.LA FLOR.AV.ENRIQUE MEIGGS CDR.9			16448	BBC PERU	Mineral		160	
1043	10201684	SB	URB.PRO SECTOR 9. KM.23 PANAMERICANA NORTE			16450	BBC PERU	Mineral	1985	160	
1044	10201686	SB	COOP.MARISCAL LUZURIAGA JUNTO AL PARQUE			16452	BBC PERU	Mineral	1985	160	
1045	10201687	SB	URB.CHACRA CERRO MZ.F LT.I JR.NECOCHEA NO.294			16388	BBC PERU	Mineral	1983	160	
1046	10201688	SB	AV.ALFONSO UGARTE NRO.1428, ESQ. CALLE RUIZ BR			16389	BBC PERU	Mineral		160	
1047	10201696	SS	URB. CARABAYLLO II ET.MZ.I C.COM.HIPER EX-2119			16587	BBC PERU	Mineral		160	
1048	10201698	SA	A.H. VICENVELO BAJO MZ.G AV.CIRCUNVALACION			16580	BBC PERU	Mineral	1986	160	
1049	10201702	SA	URB. LOS PINOS MZ.H LT.44			16590	BBC PERU	Mineral		160	
1050	10201705	SA	AZCARRUNZ ZARATE III CLLE.OBEGOSO/CLLE.STA.LU			16578	BBC PERU	Mineral		160	
1051	10201706	SA	MCAL.CACERES SECTOR I, HOSPITAL			16586	BBC PERU	Mineral	1995	160	
1052	10201707	SB	CONJT.CIUDAD SATELITE STA.ROSA 2DA.ETAPA	DX	31.43	16454	BBC PERU	Mineral	1983	160	
1053	10201711	SB	JR.CANETE CDRA.7,UNIVERSIDAD VILLARREAL			16463	BBC PERU	Mineral	1986	160	
1054	10201712	SB	HABILIT.URB.TRABAJADORES UNIDOS MZ.M.LT.18-A			16455	BBC PERU	Mineral		160	
1055	10201716	SB	CALLE TUPAC INCA.- MERCADO DE ABASTOS LOS IN			16465	BBC PERU	Mineral		160	
1056	10201718	SB	URB.SAN HILARION IERA.ETAPA MZ.LI LOTE 33			16461	BBC PERU	Mineral	1986	160	
1057	10201721	SB	URB.VILLA HIPER MZ.H, ESPALDAS POLITEC.EEUU			16468	BBC PERU	Mineral	1986	160	
1058	10201723	SB	JR.HUARAZ ESQ.JR.PIURA			16394	BBC PERU	Mineral		160	
1059	10201724	SB	AV.LA PAZ ESQ.S DE VARGAS,CIUDAD DE PAPEL L-6			16395	BBC PERU	Mineral		160	
1060	10201726	SA	P.J. SANTA FE DE TOTORITA CAMPO DEPORTV.FTE.MZ			16593	BBC PERU	Mineral		160	
1061	10201727	SS	URB. MICAELA BASTIDAS			16594	BBC PERU	Mineral	1986	160	
1062	10201730	SA	URB. LOS PINOS MZ.K LT.47 AV.FERNANDO WIESSE			16599	BBC PERU	Mineral		160	
1063	10201733	SA	ASOC. PRO.VIV.AYACUCHO AV. CTO.GRANDE			12595	BBC PERU	Mineral	1983	160	
1064	10201737	SB	URB.PANDO EX.8VA.ETAPA,COOP.VIV.EMPL.BANCARIOS			16744	BBC PERU	Mineral		160	
1065	10201738	SB	CONJT.CIUDAD SATELITE SANTA ROSA IERA.ETAPA			16745	BBC PERU	Mineral	1995	160	
1066	10201742	SB	PASAJEOLAYA, P.J.CAJA DE AGUA CERRO			16476	BBC PERU	Mineral	1986	160	
1067	10201743	SB	URB LAS FLORES IRA ETAPA CALLE S/N MZ J LT 2			16398	BBC PERU	Mineral	2004	160	
1068	10201744	SB	H.U. JORGE CHAVEZ 2DA. ETAPA MZ.-O LOTE 39			16473	BBC PERU	Mineral		160	
1069	10201745	SB	CONJT.CIUDAD SATELITE STA.ROSA 2DA.ETAPA			16480	BBC PERU	Mineral		160	
1070	10201746	SB	CONJ.HAB.CIUDAD SATELITE SANTA ROSA 2DA.ETAPA			16481	BBC PERU	Mineral	1986	160	
1071	10201748	SB	URB.LA LIBERTAD,EX-FUNDO FLORES			16479	BBC PERU	Mineral		160	
1072	10201749	SB	URB.SANTA MARIA MZ.Q, AV.EL SOL			16482	BBC PERU	Mineral		160	
1073	10201750	SB	URB.SANTA ROSA MZ.M, FTE. COLEGIO SANTA ROSA			16484	BBC PERU	Mineral		160	
1074	10201751	SB	AV.LOS INCAS, ELECTROBOMBA, P.J. APO NUEVO B			16483	BBC PERU	Mineral	1997	160	
1075	10201753	SB	P.J.CHACRA CERRO MZ.O L-4			16398	BBC PERU	Mineral		160	
1076	10201754	SB	JR. NICOLAS DE PIEROLA			16400	BBC PERU	Mineral		160	
1077	10201755	SB	URB.MARANGA,HOGARES 504CALLE ATAHUALPA,ELECT.B			16401	BBC PERU	Mineral		160	
1078	10201756	SB	P.J.APO NUEVO MZ.56, JR.B.VALLE NRO.197			16402	BBC PERU	Mineral	1996	160	
1079	10201761	SB	URB.RESIDENCIAL MARBELLA,PLAZA BAHIA MZ.14			16478	BBC PERU	Mineral	1987	160	
1080	10201765	SB	FUNDO SAN JUAN DE DIOS MZ.H L-6			16491	BBC PERU	Mineral	2007	160	
1081	10201766	SB	P.J. HUERTA GUINEA MZ.9 L-1, CALLE 15			16397	BBC PERU	Mineral	1983	160	
1082	10201767	SB	URB.LAS FLORES PSJ.LAS BEGONIAS ESQ.LOS FUCSIA			16399	BBC PERU	Mineral		160	
1083	10201772	SS	AV. ARGENTINA CDRA.45 ESQ.AV FAUCETT			16942	BBC PERU	Mineral	1987	160	
1084	10201773	SA	P.J. HUASCAR SECTOR B MZ.143			16944	BBC PERU	Mineral	1987	160	
1085	10201778	SA	A.H. SAN FERNANDO MZ.O, CLLE.CANTO BELLO			16951	BBC PERU	Mineral	1994	160	
1086	10201782	SA	A.H. SAN FERNANDO MZ.E COLEGIO, CALLE CANTO BE			16939	BBC PERU	Mineral	1995	160	
1087	10201783	SA	P.J. BAYOVAR CANTO GRANDE			16940	BBC PERU	Mineral	1987	160	
1088	10201784	SA	JR. ZORRITOS CDRA.I0			16943	BBC PERU	Mineral		160	
1089	10201785	SA	P.J. EL AGUSTINO 6TA. ZONA			16946	BBC PERU	Mineral		160	

Ing. LUIS SANCHEZ ABICANDU  
Área de Medio Ambiente  
Gerencia Técnica  
EDELNOR S.A.A.

PK

29  
10

1090	10201792	SB	P.J.EL PROGRESO MZ.33, JR.3 DE OCTUBRE C-2			17001	BBC PERU	Mineral		160	
1091	10201793	SB	JIRON CHAMAYA CDA 12			17002	BBC PERU	Mineral		160	
1092	10201794	SB	AV.LOS MINERALES CDR.7			17003	BBC PERU	Mineral	2005	160	
1093	10201795	SB	CALLE S/N, P.J.AÑO NUEVO B MZ.G' L-13			17004	BBC PERU	Mineral		160	
1094	10201796	SB	P.J. NESTOR GAMBETTA ALTA MZ.II LT.22,AV.TACNA			17005	BBC PERU	Mineral		160	
1095	10201798	SB	URB.FIORI,AV.ENRIQUE FERMI C'DR.3,MZ.P LOTE 11			17035	BBC PERU	Mineral		160	
1096	10201802	SB	URB.LA GRAMA,PANAM.NORTE KM.32, AV.BUENOS AIRE			17033	BBC PERU	Mineral		160	
1097	10201805	SB	HABLIT.URB.PRIMAVERA			17045	BBC PERU	Mineral	1987	160	
1098	10201808	SB	URB.SAN HILARION MZ.A,CAMPOY, CALLE LOS ANGELE			17041	BBC PERU	Mineral		160	
1099	10201809	SB	URB.CIUDAD NAVAL,JR.STIGLICH NO.2059			17044	BBC PERU	Mineral		160	
1100	10201810	SB	URB.EL ALAMO MZ.H',CALLE G			17034	BBC PERU	Mineral	2004	160	
1101	10201811	SB	JR.JOSE MARTI CDR.1			17042	BBC PERU	Mineral	1996	160	
1102	10201811	SB	CA. 2 DE MAYO/PSJE. QUESADA			17042	BBC PERU	Mineral	2004	160	
1103	10201814	SA	ASOC. URB.SN.GABRIEL CLLE.7FTE.MZ.I PARQUE 3			16959	BBC PERU	Mineral	1987	160	
1104	10201818	SA	CIUDAD MCAL.CACERES SECTOR III MZ.M7, AV.DEL M			16966	BBC PERU	Mineral	1987	160	
1105	10201821	SA	URB. SN.JUAN BAUTISTA IIET. AV.UNIVERSITARIA			16972	BBC PERU	Mineral	1987	160	
1106	10201824	SA	A.H. VICTOR R.HAYA DE LA T.			16956	BBC PERU	Mineral	1987	160	
1107	10201828	SA	SECTOR III BARRIO I CIUDAD SATELITE CTO.GRANDE			16965	BBC PERU	Mineral	1987	160	
1108	10201832	SB	URB PREVI PPI	DX	7.86	17008	BBC PERU	Mineral	1985	160	
1109	10201835	SB	JR. RUFINO TORRICO. PLAZA FRANCIA .	DX	2.53	17014	BBC PERU	Mineral	1985	160	
1110	10201837	SB	AV.CABO BLANCO CDR.3			17009	BBC PERU	Mineral		160	
1111	10201838	SB	JR CUCARDAS C I URB POPULAR LAS FLORES	DX	14.25	17010	BBC PERU	Mineral	1985	160	
1112	10201840	SB	AV. M.P.DE BELLIDO C-7,ZONA INDEPENDENCIA MZ.D			17015	BBC PERU	Mineral	1987	160	
1113	10201842	SB	URB.POPULAR FIORI,AV.MIGUEL ANGEL			17047	BBC PERU	Mineral		160	
1114	10201845	SB	URB.SANTA LUZMILA MZ.P2, JR.FCO.LOPEZ C-3			17048	BBC PERU	Mineral	1995	160	
1115	10201849	SB	URB.VILLA SOL MZ.A LOTE 13			17054	BBC PERU	Mineral		160	
1116	10201852	SB	AV.SUCRE CDR.5, G.R.P.			17058	BBC PERU	Mineral		160	
1117	10201864	SA	A.H. V.R.HAYA DE LA T. AV. 11 AGOSTO JTO. MZ.			16978	BBC PERU	Mineral	1987	160	
1118	10201871	SS	P.J. AÑO NUEVO AV.T.AMARU C-40 JT.CAMAL DE CO			76977	BBC PERU	Mineral	2001	160	
1119	10201873	SA	P.J. HUSCAR SECTOR B PARQUE FTE.MZ.162			16986	BBC PERU	Mineral	1987	160	
1120	10201874	SS	PANAM.NORTE / LAS FRAGUAS- FAB.PURINA			16987	BBC PERU	Mineral		160	
1121	10201876	SB	AV.GARCILASO DE LA VEGA CDR.12 ESQ.AV.UR			17018	BBC PERU	Mineral	1987	160	
1122	10201879	SB	P.J.15 DE ENERO MZ.G LOTE 17			17021	BBC PERU	Mineral	2009	160	
1123	10201882	SA	A.H. MI PERU AV.PUNO MZ. F17			16989	BBC PERU	Mineral		160	
1124	10201884	SA	PSJE.P.RUIZ GALLO / G.PITA			16991	BBC PERU	Mineral	1987	160	
1125	10201887	SA	URB. SN. DIEGO VIPOL			16994	BBC PERU	Mineral	1987	160	
1126	10201897	SA	ASOC.MILAGROSA CRUZ DE MOTUPE,PANM.NORTE KM. 2			17637	BBC PERU	Mineral		160	
1127	10201899	SA	VICENTELO ALTO POZO SEDAPAL			17639	BBC PERU	Mineral		160	
1128	10201902	SA	P.J. HUASCAR SECTOR A MZ.33			1603573	DEL CROSA	Mineral	1995	160	
1129	10201905	SS	AV. ESTEBAN SALMON CDRA.8			1603576	DEL CROSA	Mineral		160	
1130	10201908	SA	P.J. AÑO NUEVO B PARQUE ZONAL SINCHI ROCA			1603579	DEL CROSA	Mineral		160	
1131	10201911	SA	A.H. J.C.MARIATEGUI MZ.P7 C.S.CTO.GRANDE			1603591	DEL CROSA	Mineral		160	
1132	10201915	SA	COOP. VIV.EL PALERMO AV. MIGUEL GRAU			1603595	DEL CROSA	Mineral		160	
1133	10201917	SA	A.H. J.C. MARIATEGUI MZ.II C.S.CTO.GRANDE			1603597	DEL CROSA	Mineral		160	
1134	10201918	SA	A.H. J.C.MARIATEGUI MZ.HI C.S.CTO.GRANDE			1603598	DEL CROSA	Mineral		160	
1135	10201919	SA	A.H. J.C.MARIATEGUI MZ.III C.S.CTO.GRANDE			1603599	DEL CROSA	Mineral		160	
1136	10201920	SA	A.H. MI PERU, AV.TACNA MZ.C-8			16035910	DEL CROSA	Mineral	1988	160	
1137	10201921	SA	CIUDAD SATELITE CTO.GRANDE SECTOR 2			1603601	DEL CROSA	Mineral	1995	160	
1138	10201924	SA	CONJUNTO MULTIFAMILIAR LAS TORRES DEL PACIFICO			1603604	DEL CROSA	Mineral	1996	160	
1139	10201931	SA	P.J. NESTOR GAMBETTA			16036011	DEL CROSA	Mineral		160	
1140	10201932	SS	URB.SAN CARLOS,AV.UNIVERSITARIA MZ. 13			16036012	DEL CROSA	Mineral		160	
1141	10201933	SS	CONJTO.MULTIFAM.LAS TORRES DEL PACIFICO.- EX-2			16036013	DEL CROSA	Mineral		160	
1142	10201945	SA	P.J. BAYOVAR CANTO GRANDE			18218	BBC PERU	Mineral	2008	160	
1143	10201947	SB	P.J.C.MALAGA DE PRADO CALLE N.PIEROLA MZ.U			18220	BBC PERU	Mineral		160	
1144	10201951	SB	P.J.AÑO NUEVO A MZ.9, CALLE JUPITE			18191	BBC PERU	Mineral		160	
1145	10201952	SB	JR.GARRIDO NRO.356, P.J.AÑO NUEVO A MZ.R2			18192	BBC PERU	Mineral	1988	160	
1146	10201953	SB	URB.INCA MANCO CAPAC MZ.A4 LT 19A			18193	BBC PERU	Mineral	2007	160	
1147	10201954	SB	P.J.SANTA ROSA,CALLE APURIMAC D2 LT 6			18194	BBC PERU	Mineral		160	

1148	10201955	SB	CALLE S/N, MZ.U', P.J.ANO NUEVO B			18195	BBC PERU	Mineral		160	
1149	10201959	SA	URB. INDUSTRIAL LA CHALACA AV. ARGENTINA			1322721	DELCROSA	Mineral	1991	100	
1150	10201961	SA	GMUDAD MCAL.CACERES SECTOR III MZ.N11, AV.DEL			18726	BBC PERU	Mineral		160	
1151	10201962	SA	CIUDAD MCAL.CACERES SECTOR III FTE.MZ.N23			18727	BBC PERU	Mineral	1995	160	
1152	10201965	SA	A.H. LADERAS DE CHILLON			18730	BBC PERU	Mineral		160	
1153	10201966	SS	JR.PUQUIO CDRA.2 ESQ. JORGE CHAVEZ			18731	BBC PERU	Mineral		160	
1154	10201968	SA	P.J. LADRILLEROS CERRO EL PACIFICO AV.A.GAMARR			18733	BBC PERU	Mineral		160	
1155	10201971	SA	A.H. FCO. BOLOGNESI FTE.MZ.E (PARQUE)			18736	BBC PERU	Mineral	1991	160	
1156	10201979	SA	P.J. SARITA COLONIA			18743	BBC PERU	Mineral		160	
1157	10201983	SA	AV. MCO.CAPAC IERA.CDRA. FTE. AV.T.AMARU			18748	BBC PERU	Mineral		160	
1158	10201984	SA	URB.PINONATE Y ZARUMILLA AV.ZARUMILLA/JR.NOVOA			18749	BBC PERU	Mineral		160	
1159	10201985	SA	URB. SAN PEDRO COST.PARQUE			18750	BBC PERU	Mineral		160	
1160	10201986	SA	A.H. CORAZON DE JESUS ALEDANO MZ.K LT.13			18751	BBC PERU	Mineral		160	
1161	10201987	SA	URB. B.DOIG LOSSIO-SUPER. MZ.10			18752	BBC PERU	Mineral	2008	160	
1162	10201989	SA	A.H. MI PERU			18754	BBC PERU	Mineral		160	
1163	10201992	SA	URB. LOS NARANJOS MZ.E3 IIJET. AV.HUANDUY			18756	BBC PERU	Mineral	1991	160	
1164	10201996	SA	AV.INDUSTRIAL / RUFINO MACEDO			18760	BBC PERU	Mineral	1991	160	
1165	10201997	SA	AV. HUAYNA CAPAC MZ. BN LT 3			18761	BBC PERU	Mineral	2007	160	
1166	10201998	SA	URB. LA CANOA MZ.D AV.PROCERES DE LA INDEPENDE			18762	BBC PERU	Mineral	1996	160	
1167	10202019	SS	URB. CAMPOY ALTO COOP.LOS PROCERES			55563	BBC PERU	Mineral		200	
1168	10202039	SS	JR. TRES COMPUERTAS CDRA.5/ S.JOSE-PIEDRA LIZA			51251	BBC PERU	Mineral		200	
1169	10202057	SS	CARRET A CANTO GRANDE LADRILLERA SAN JOSE			55558	BBC PERU	Mineral	1940	200	
1170	10202058	SA	URB. LOS ALISOS MZ.F			47824	BBC PERU	Mineral		200	
1171	10202059	SS	CONTRALMIRANTE MORA CDRA.7 DIQUE SECO A NAVAL			47825	BBC PERU	Mineral		200	
1172	10202071	SS	HDA. LA MENACHO, ESTACION RADIO DEL PACIFICO			82821	BBC PERU	Mineral		200	
1173	10202084	SA	P.J. HUASCAR SECTOR A MZ.178			55559	BBC PERU	Mineral		200	
1174	10202088	SB	URB.SAN FELIPE,JR.ACARI ESQ.AV.EL PACIFICO			1052701	DELCROSA	Mineral	1974	200	
1175	10202090	SB	URB MANGOMARCA IERA ETAPA AV TEMPLO DEL SOL C			1052703	DELCROSA	Mineral	1996	200	
1176	10202091	SB	CALLE S/N MANZ A 2 CAMARA DE BOMBEO URB C PESC			1052704	DELCROSA	Mineral		200	
1177	10202092	SB	EDIFICIO NEPTUNO			1052705	DELCROSA	Mineral		200	
1178	10202093	SB	URB.EMPLEADO MUNICIPAL,JR.HILADAS CDR.2			1052706	DELCROSA	Mineral		200	
1179	10202098	SB	AV.LA PAZ ESQ. AV. SANTA ROSA			10527011	DELCROSA	Mineral	1973	200	
1180	10202100	SB	SECTOR EL CARMEN, AV.JOSE PARDO CD.I			71511	BBC PERU	Mineral	1973	200	
1181	10202101	SB	SANTIAGO TAVARA CDA 18 COMPAS INDUSTRIAL			105352	DELCROSA	Mineral	1973	200	
1182	10202102	SB	CJTO.CIUDAD SATELITE STA.ROSA, CALLE M. SALAS			71517	BBC PERU	Mineral	1997	200	
1183	10202106	SB	HALITAC.URB.SANTA PETRONILA (LOTE COMERCIAL)			71512	BBC PERU	Mineral		200	
1184	10202108	SS	AV. PUNTA DEL ESTE/AV. F. SANCHEZ CARRION			11043	BBC PERU	Mineral		200	
1185	10202110	SS	P.J. LA LIBERTAD AV. MIRAFLORES CDRA. 23			11040	BBC PERU	Mineral		200	
1186	10202113	SS	EDIFICIO EL DELFIN			11041	BBC PERU	Mineral		200	
1187	10202114	SS	URB. SIMA FTE. CEMENTERIO AV.COLONIAL CDRA.27			11044	BBC PERU	Mineral		200	
1188	10202115	SS	BALNEARIO SANTA ROSA S.E.1 CLLE.4 FTE.MZ.13			11045	BBC PERU	Mineral		200	
1189	10202120	SS	AV. 2 URB. CANTO GRANDE			11055	BBC PERU	Mineral		200	
1190	10202126	SB	AV. OSCAR R. BENAVIDES 5016 - 5020			1055913	DELCROSA	Mineral	1997	200	
1191	10202128	SS	URB. VILLA SOL AV.O.VARGAS CDRA.1			11056	BBC PERU	Mineral	1974	200	
1192	10202129	SA	JR. LORETO ESQ. JR. GUISSÉ			11057	BBC PERU	Mineral		200	
1193	10202130	SS	URB. REYNOSO AV. JOSE SANTOS CHOCANO CDRA.1			11058	BBC PERU	Mineral		200	
1194	10202131	SA	CLLE.LA PENDENCIA			16099213	DELCROSA	Mineral	2001	100	
1195	10202134	SB	JR.MOYOPAMPA CDR.8			1065804	DELCROSA	Mineral	1974	200	
1196	10202135	SB	CALLE TACNA, MZ.L L-24, P.J.ANO NUEVO B	DX	5.67	1065805	DELCROSA	Mineral	1972	200	
1197	10202139	SB	URB.SAN HILARION MZ.M LOTE 5	ing. LUIS SANCHEZ		1065806	BBC PERU	Mineral	2004	200	
1198	10202142	SB	JR. B.VALLE 372, P.J. APO NUEVO MZ.53	Area de Medio Ambiente	3.8	10658019	DELCROSA	Mineral	1972	200	
1199	10202145	SB	P.J.EL PROGRESO, AV.MIRAFLORES NO.402	Gerencia Técnica		10658013	DELCROSA	Mineral	2006	200	
1200	10202148	SS	AV. LA ATARJEA HOSPITAL DEL TORAX	ENFERMERIA		11396	BBC PERU	Mineral		200	
1201	10202155	SB	JR ATALAYA CDA 226 ALCYON PRINT S A	DX	5.52	1065812	DELCROSA	Mineral	1973	200	
1202	10202156	SB	BELISARIO SOSA PELAEZ ESQ. ORREGO			1065811	DELCROSA	Mineral	1975	200	
1203	10202157	SB	URB.EL PARRAL,JR.ASUNCION MZ.L			1065813	DELCROSA	Mineral		200	
1204	10202162	SB	JR TRUJILLO CDA 8 ESQ TACNA			10658023	DELCROSA	Mineral		200	
1205	10202166	SB	P.J.CHACRA CERRO MZ.A,AV.BELAUNDE ESQ.PSJE.OLA			10658030	DELCROSA	Mineral	1975	200	

30  
11

1206	10202167	SB	URB.SAN FELIPE MZ.X, CALLE SAN MARTIN C-1			10658025	DELCROSA	Mineral	1997	200	
1207	10202168	SB	URB.PERU IERA.ZONA RIOBAMBA EQ. SAO PAULO			10658026	DELCROSA	Mineral		200	
1208	10202169	SB	URB.EL TREBOL IRA ETAPA,CALLE MIGUEL SURICHAC			10658027	DELCROSA	Mineral	1975	200	
1209	10202171	SB	P.J. NOSIGLIA, PSJE. 2 NRO.160			10658035	DELCROSA	Mineral	1975	200	
1210	10202173	SB	URB.EL AGUSTINO, CALLE T.AMARU ESQ. PSJE.PIZAR			10658032	DELCROSA	Mineral	1975	200	
1211	10202175	SB	MANZ G LOTE 8 PUEBLO JOVEN MARISCAL CASTILLA			10658036	DELCROSA	Mineral	1975	200	
1212	10202177	SB	J. G. DANSEY CD. 13 IND. JEBE Y DERIVADOS S. A			10658037	DELCROSA	Mineral		200	
1213	10202180	SB	AV. LIBERTAD ESQ.CALLE 27 URB.MARANGA			10658043	DELCROSA	Mineral	1996	200	
1214	10202181	SB	URB.SAN HILARION MZ.K 2DA.ETAPA			10658040	DELCROSA	Mineral	1976	200	
1215	10202183	SB	JR FIDEL OLIVAS CDRA. 1 MIRONES BAJO			10658044	DELCROSA	Mineral	1976	200	
1216	10202207	SS	URB. BOCANEGRA ZONA 6 AV.BERTELLO			423801	SIEMENS	Mineral		220	
1217	10202216	SS	PJ. PAMPAS SN.JUAN DE AMANCAES JTO.IGLESIA EX-			96372	BBC PERU	Mineral	1992	220	
1218	10202217	SS	FUNDO BOCANEGRA AV.TOMAS VALLE ELECTROBOMBA			96373	BBC PERU	Mineral		220	
1219	10202222	SS	URB. MARANGA HERNANDO DE SOTO CDRA.4			96380	BBC PERU	Mineral		220	
1220	10202223	SS	URB. SAN JOSE MZ.E	DX	11.3	96377	BBC PERU	Mineral	2003	220	
1221	10202224	SS	URB. MICAELA BASTIDAS PSJE.LOS CAPULIES			97596	BBC PERU	Mineral	1954	220	
1222	10202225	SA	URB.EL RETABLO,PROLG. AV.EL RETABLO, POZO SEDA			97597	BBC PERU	Mineral	1954	220	
1223	10202226	SB	AV. TACNA CDRA.6-EDIF H.CRILLON C.CONVENCIONES			100926	BBC PERU	Mineral		220	
1224	10202229	SS	URB. CHACRA CERRO AV.T.AMARU JTO.CINE T.AMARU			99828	BBC PERU	Mineral	1954	220	
1225	10202234	SS	AV. BNOS. AIRES CDRA.2			119676	BBC PERU	Mineral	1974	220	
1226	10202236	SA	HORACIO URTEAGA S/N			96379	BBC PERU	Mineral	1955	220	
1227	10202242	SS	P.J. LA LIBERTAD PROLONG. GRAU, CDRA. 14			121000	BBC PERU	Mineral		220	
1228	10202244	SS	AV. ARGENTINA CDRA.37-FUNDICION CALLAO			121290	BBC PERU	Mineral	1956	220	
1229	10202245	SB	AV. TACNA CDRA.6-EDIF H.CRILLON C.CONVENCIONES			122015	BBC PERU	Mineral		220	
1230	10202248	SS	HUARAZ CDRA. 10 -COLEGIO SALESIANO			122220	BBC PERU	Mineral	1975	220	
1231	10202250	SS	AV. CENTENARIO INDUSTRIAL MARITIMA S.A.			122238	BBC PERU	Mineral		220	
1232	10202253	SS	AV. VICTOR REYNEL ENTRE AV.MATERIALES Y E.MEIG			123425	BBC PERU	Mineral	1995	220	
1233	10202255	SS	URB. LUCYANA			123427	BBC PERU	Mineral	1957	220	
1234	10202261	SS	AV. INDUSTRIAL CDRA. 6 -FCA. FERREYROS CIA. S.			124032	BBC PERU	Mineral		220	
1235	10202271	SS	URB. TAHUANTINSUYO INCA ROCCA CDRA.10			126376	BBC PERU	Mineral	1958	220	
1236	10202273	SA	AV.CHINCHAYSUYO CDRA.5 ZONA TUPAC AMARU			127942	BBC PERU	Mineral		220	
1237	10202276	SA	AZCARRUZ ZARATE III CLLE.STA.LUISA FTE.MZ.N LT			127945	BBC PERU	Mineral	1991	220	
1238	10202277	SS	JR. ASCOPE CDRA.2-FCA.HILADOS STA.MARIA			128208	BBC PERU	Mineral		220	
1239	10202278	SS	AV. ZARUMILLA,CDRA.I-POZO TREBOL			128209	BBC PERU	Mineral		220	
1240	10202280	SS	LA GRAMA MZ.W PAN.NOR. KM.30.5 HOSPITAL EX-27			128211	BBC PERU	Mineral		220	
1241	10202281	SS	AV. BAYOVAR / REP. DE POLONIA			128380	BBC PERU	Mineral		220	
1242	10202286	SS	SAN JUAN DE DIOS - AV.SAN JUAN			129751	BBC PERU	Mineral	2004	220	
1243	10202287	SS	AV. CENTENARIO, CALLAO MILL			129752	BBC PERU	Mineral		220	
1244	10202294	SS	FUNDO OQUENDO-CARRETERA A VENTANILLA KM.16			129809	BBC PERU	Mineral	1960	220	
1245	10202298	SS	EDIFICIO EL PARQUE JR.2 DE MAYO/J.CHAVEZ			603200	BBC PERU	Mineral	1969	220	
1246	10202299	SS	JR. MARAÑON CDRA.5 PLAZA DE ACHO			74985	BBC PERU	Mineral		220	
1247	10202303	SA	A.H. TRES DE MAYO MZ.J CERRO EL CHOCLO			1609654	DELCROSA	Mineral		160	
1248	10202305	SA	A.H. 21 DE MARZO MZ.G, FTE. URB.VIRGEN DEL ROS	DX	21.15	1609656	DELCROSA	Mineral		160	
1249	10202307	SA	URB. PRO 7MO. SECTOR			1609658	DELCROSA	Mineral		160	
1250	10202308	SA	A.H. LAMPA DE ORO MZ.H, AV. LOS HEROES			1609661	DELCROSA	Mineral		160	
1251	10202310	SS	URB. SAN JOSE MZ.K			1609663	DELCROSA	Mineral	1993	160	
1252	10202310	SA	URB.PIÑONATE AV.10 JUNIO ESQ.JR.TIBURCIO RIOS			1609663	DELCROSA	Mineral	1993	160	
1253	10202314	SA	A.H. MI PERU, AV.HUAURA ESQ. AV.CUZCO			1609667	DELCROSA	Mineral		160	
1254	10202316	SA	A.H. MI PERU AV.TRUJILLO MZ. 1-16			19743	BBC PERU	Mineral		160	
1255	10202317	SA	A.H. MI PERU, AV.AREQUIPA MZ. D-18			19744	BBC PERU	Mineral		160	
1256	10202318	SA	A.H. MI PERU AV.AREQUIPA FTE.MZ.M2			19745	BBC PERU	Mineral		160	
1257	10202323	SA	URB. JUAN MASIAS			19773	BBC PERU	Mineral		160	
1258	10202329	SA	A.H. MI PERU AV.AREQUIPA MZ.E6			19779	BBC PERU	Mineral		160	
1259	10202332	SA	A.H. UPIS HUASCAR,MZ.170 MERCADO, AV.INTEGRACI			1609881	DELCROSA	Mineral		160	
1260	10202344	SA	URB. SN.JUAN MASIAS AV.CUZCO			16098813	DELCROSA	Mineral		160	
1261	10202345	SA	URB. SN.JUAN MASIAS			16098814	DELCROSA	Mineral		160	
1262	10202346	SA	ASOC.LOS POLICIAS-AV.ZARUMILLA ESQ.AV.PI			119800	BB	Mineral	2003	100	
1263	10202347	SA	COOP. VIV. PRIMAVERA CALLE 28/03 DE 9 JTO.MZ.			198	BB	Mineral		160	

1264	10202348	SA	A.H. CUETO FERNANDINI, AV.UNIVERSITARIA			1981	ABB	Mineral		160	
1265	10202352	SA	CLLE. LIMA Y FCO. VIDAL CDRA.2			19815	ABB	Mineral	1993	160	
1266	10202354	SA	URB. LA ALBORADA AV.UNIVERSITARIA			19817	ABB	Mineral		160	
1267	10202357	SS	URB. IND.PAN.NOR. AV. P.OLAVIDE 498 FTE. AL C.			19820	ABB	Mineral	2007	160	
1268	10202358	SA	A.H. ENRIQUE MILLA MZ. 134 JTO.MZ.136	DX	15.7	19821	ABB	Mineral	1993	160	
1269	10202359	SA	URB. PRO 4TO.SECTOR			19822	ABB	Mineral		160	
1270	10202364	SA	A.H. SN. MARTIN AV.FERROCARRIL			1509934	DELCROSA	Mineral	2001	100	
1271	10202366	SA	URB. SAN DIEGO VIPOL			16099311	DELCROSA	Mineral		100	
1272	10202368	SA	URB. SAN DIEGO VIPOL			16099313	DELCROSA	Mineral		100	
1273	10202369	SA	ESQ.AREQUIPA Y FERROCARRIL			10099314	DELCROSA	Mineral	2001	100	
1274	10202372	SA	ASOC.VIV.COSTA AZUL-FTE.MZ.H LTS.2-3			16066472	DELCROSA	Mineral	2004	100	
1275	10202376	SA	A.H. ARMANDO VILLANUEVA JTO. MZ. B6			1609983	DELCROSA	Mineral		250	
1276	10202377	SA	COOP VIV STA APOLONIA AV. ANTUNES DE MAYOLO S/			1609984	DELCROSA	Mineral		250	
1277	10202392	SA	AV. CINCUENTENARIO ZONA III IIET			19824	ABB	Mineral	2001	160	
1278	10202393	SA	LA HUAQUILLA/EL PALMO			19825	ABB	Mineral	2005	160	
1279	10202395	SS	PLAYA HERMOSA BAJADA PISTA DE PATINAJE			19827	ABB	Mineral	2007	160	
1280	10202399	SA	JR. CORONEL PORTILLO FTE.PLAZA 2 DE MAYO			19831	ABB	Mineral		160	
1281	10202400	SA	URB. SAN CAYETANOESQ SUCRE Y LA MAR			19832	ABB	Mineral	1995	160	
1282	10202403	SA	ASOC. VALLE HERMOSO CLLE.LOS ALAMOS/LOS OLIVOS			1609874	DELCROSA	Mineral	1998	100	
1283	10202404	SA	AV. LUNA ARRIETA PLAZUELA PUERTO DE HUACHO			1609875	DELCROSA	Mineral	1993	100	
1284	10202404	SA	AV. ESPINAR 1ERA.CDRA.			1609875	DELCROSA	Mineral	1993	100	
1285	10202405	SA	A.H. LOS ROSALES DE PRO FTE.MZ.K2 JTO.PARQUE B			1609876	DELCROSA	Mineral		100	
1286	10202410	SA	URB. LOS JARDINES DE SAN JUAN MZ.J	DX	18.1	19757	BBC PERU	Mineral	1993	100	
1287	10202415	SA	A.H. MI PERU AV.AYACUCHO MZ. 1-9			1609878	DELCROSA	Mineral		100	
1288	10202417	SA	A.H. JUAN PABLO II JR.SANGABRIEL FTE.MZ.B LT.			19760	BBC PERU	Mineral		100	
1289	10202424	SA	A.H. LOS AMAUTAS PROLONG. AV. GRAU			1609926	DELCROSA	Mineral		100	
1290	10202427	SA	URB. SAN DIEGO VIPOL			1609929	DELCROSA	Mineral	1993	100	
1291	10202430	SA	PROLG.LOPEZ DE ZUNIGA			16099212	DELCROSA	Mineral		100	
1292	10202432	SA	URB. VILLA MARIA			16099214	DELCROSA	Mineral		100	
1293	10202440	SA	A.H. MARIA HERRERA DE ACOSTA JTO. LT.II MZ.A			19834	ABB	Mineral	1995	160	
1294	10202440	SA	P.J. VILLA EL CARMEN			19834	ABB	Mineral	2004	160	
1295	10202441	SA	URB. EL PINAR PARCELA H MZ. W1 PARQUE			19835	ABB	Mineral	1993	160	
1296	10202442	SA	COOP VIV STA APOLONIA AV ANTUNES DE MAYOLO S/N			19836	ABB	Mineral		160	
1297	10202444	SS	A.H. BOCANEGRA SCT 1-2 AV OMICRON/ALPHA			19838	ABB	Mineral	1995	400	
1298	10202445	SS	A.H. BOCANEGRA SCT 1-2 AV OMICRON/QUILCA			19914	ABB	Mineral	1996	400	
1299	10202446	SA	CALLE LETICIA C-5, BARRIADA LETICIA			19915	ABB	Mineral	1995	400	
1300	10202449	SB	URB.FUNDO PANDO, JR.LUIS MIROQUESADA CDR.1			19900	ABB	Mineral	1996	250	
1301	10202450	SA	ASOC. VIV.BNS.AIRES			1610101	ABB	Mineral	1995	250	
1302	10202451	SA	TEGUCIGALPA/SAO PAULO-RIO BRANCO			1610102	ABB	Mineral	1996	250	
1303	10202454	SA	P.J. CANTO CHICO FTE. MZ.H E.B. SEDAPAL			1609946	ABB	Mineral	1995	100	
1304	10202456	SA	A.H. TACNA PRLG. AV.TACNA FTE.MZ.H			1609948	ABB	Mineral	1995	100	
1305	10202482	SA	COOP.VIV. PATRIA NUEVA, URB.LOS NARANJOS			1610105	DELCROSA	Mineral	2001	250	
1306	10202483	SA	URB. PRO IER SECTOR PARCELA D MZ.L LT.1 CLLE.1			1610106	DELCROSA	Mineral	1994	250	
1307	10202491	SA	P.J. MERCURIO ALTO			19839	ABB	Mineral		160	
1308	10202493	SA	LOTIZ.SEMI-RUSTICA SHANGRILA			19846	ABB	Mineral		160	
1309	10202495	SA	CENTRO POBLADO BELLA AURORA			19851	ABB	Mineral		160	
1310	10202497	SA	A.H. SR.DE LOS MILAGROS CLLE.VIOLETAS Y AMAPOL			19840	ABB	Mineral	1995	160	
1311	10202498	SA	URB. EL BOSQUE			19841	ABB	Mineral	1995	160	
1312	10202503	SA	MZ A LT. 46P J.CERRO PACIFICO			721446	BBC PERU	Mineral	2004	250	
1313	10202505	SA	ASOC.VIV RIO SANTA			721442	BBC PERU	Mineral	1975	250	
1314	10202507	SA	EL AGUSTINO 2DA.ZONA			721445	BBC PERU	Mineral	1975	250	
1315	10202514	SA	URB. IND. LA MILLA MZ.A L-21			12451	BBC PERU	Mineral		250	
1316	10202520	SS	ANIMAS			12442	BBICT	Mineral	1977	250	
1317	10202521	SA	P.J. 10 DE FEBRERO			12438	BBC PERU	Mineral	1977	250	
1318	10202522	SA	URB. PRO VI SECTOR CLLE.EMPRESAS 189			12445	BBC PERU	Mineral		250	
1319	10202526	SA	P.J. SAN HILARIÓN IIET. CAMARA DE BOMBEO			12450	BBC PERU	Mineral	1977	250	
1320	10202527	SA	URB. INDUSTRIAL PAN.NOR. AV.INDUSTRIAL			12447	BBC PERU	Mineral	1977	250	
1321	10202531	SB	URB.MERCURIO 3RA.ETP. MZ.A L-1A, JR.C.VALLEJO			1108944	DELCROSA	Mineral	1975	250	

Ing. LUIS SANCHEZ ABIZANDA  
 Area de Medio Ambiente  
 Gerencia Técnica  
 EDELNOR S.A.A.

CA

5/

17

1322	10202535	SB	URB. VILLA EL SOL PANAMERICANA NORTE KM. 7.5			1121383	DELCROSA	Mineral	2005	250	
1323	10202536	SB	URB.LAS FLORES UNIDAD B MZ.P-5, PARQUE			1121384	DELCROSA	Mineral	1978	250	
1324	10202537	SB	RENOVACION PALOMINO COOP. DE VIV.			1121385	DELCROSA	Mineral	1978	250	
1325	10202537	SB	URB.FUNDO PANDO, CALLE J.DINTILHAC, PARQUE			1121385	DELCROSA	Mineral	2005	250	
1326	10202541	SS	GERMAN AMEZAGA. UNIDAD VECINAL. 3			12879	BBC PERU	Mineral	1980	200	
1327	10202542	SA	URB. CANTO GRANDE AV. SAN MARTIN DE PORRAS CDR			12876	BBC PERU	Mineral		250	
1328	10202544	SA	CRUCE JR. JOAQUIN CAPELO/JR. NICOLAS RODRIGO			12869	BBC PERU	Mineral		250	
1329	10202545	SA	CLLE.2 DE MAYO/AV.SAENZ PEÑA			12870	BBC PERU	Mineral	1978	250	
1330	10202551	SB	URB.FUNDO PANDO CALLE 21 ( L-5 )			1121389	DELCROSA	Mineral	1978	250	
1331	10202553	SB	URB.STA.LUISA,JR.AMAZONAS JUNTO AL PARQUE			1121381	DELCROSA	Mineral	1978	250	
1332	10202554	SB	AV.EMANCIPACION ESQ. CALLE OROYA.PLAZA UNIN	DX	8.69	12818	BBC PERU	Mineral	1976	160	
1333	10202556	SB	CALLE MANUEL FERREIROS,URB.PANAM.NORTE INDUST.			11213814	DELCROSA	Mineral	1978	250	
1334	10202557	SB	JR.ANCASH NRO.718			11213815	DELCROSA	Mineral	1978	250	
1335	10202559	SA	URB.EL NARANJAL AV.LAS ALMENDRAS CDRA.4			12867	BBC PERU	Mineral	1980	250	
1336	10202561	SS	URB.STA.ISABEL LAS BEGONIAS CDRA.2 ENT.A TUNGA			12873	BBC PERU	Mineral	1978	250	
1337	10202562	SS	FUNDO PANDO MZ. KL Z LT.1			12877	BBC PERU	Mineral	1978	250	
1338	10202564	SB	URB.ZARATE,AV.PIRAMIDES DEL SOL ESQ. LOS CHASQ			12855	BBC PERU	Mineral	1979	250	
1339	10202565	SB	URB.C.PESCADOR			12857	BBC PERU	Mineral	1979	250	
1340	10202568	SB	AV.ANDALUCIA C-2 ESQ. AV.ZARAGOZA C-2			12863	BBC PERU	Mineral	1976	250	
1341	10202570	SB	AV.BARTOLOME HERRERA CDR.2 ESQ.ANTUNEZ DE MAYO			12856	BBC PERU	Mineral	1976	250	
1342	10202570	SB	JR. MONTEVIDEO CDRA.11			12856	BBICT	Mineral	1976	250	
1343	10202571	SB	URB.CIUDAD DEL PESCADOR, MZ.Q LT.26			12859	BBC PERU	Mineral	1976	250	
1344	10202572	SB	URB LAS FLORES IRA ETAPA AV SN HILARION MZ H			12853	BBC PERU	Mineral	1979	250	
1345	10202574	SB	URB.SAN FERNANDO MZ.D			12854	BBC PERU	Mineral	1976	250	
1346	10202575	SB	SAO PAULO CDRA.27 ESQUINQ BELEN			12858	BBC PERU	Mineral	1979	250	
1347	10202579	SB	CONJT.CIUDAD SATELITE STA.ROSA 2DA.ETAPA			11213817	DELCROSA	Mineral	1978	250	
1348	10202581	SB	AV.RIVA AGUERO NRO.1627 COMINDUSTRIA			11213819	DELCROSA	Mineral	1978	250	
1349	10202582	SB	URB.SAN HILARION MZ.F, 2DA. ETAPA			11213820	DELCROSA	Mineral	1978	250	
1350	10202585	SB	URB.PRO-4TO SECTOR IRA. ETAPA MZ.FF-4,LOTE 1-A			11213823	DELCROSA	Mineral	1978	250	
1351	10202588	SB	CALLE S/N MANZ.U LOTE 28 URB.EMPLEADO MUNICIPA	DX	11.5	11213826	DELCROSA	Mineral	1976	250	
1352	10202598	SA	COOP.VIV. MCAL. GAMARRA MZ.F			12880	BBC PERU	Mineral	1979	250	
1353	10202602	SB	URB.AMANCAES (COOP.DE VIVIENDA MUNICIPALES)			11213836	DELCROSA	Mineral	1979	250	
1354	10202603	SB	URB.SHANGRILA,AV.LAS FLORES.ELCTROBOMBA			11213838	DELCROSA	Mineral		250	
1355	10202605	SB	P.J.NESTOR GAMBETTA ZONA BAJA			11213840	DELCROSA	Mineral	1979	250	
1356	10202606	SB	URB.EL RETABLO MZ.V 4TA. ETAPA, ELECTROBOMBA			11213837	DELCROSA	Mineral	1979	250	
1357	10202617	SS	CONJ.HAB.LOS INCAS, PASAJE VASQUEZ ACUNA			12893	BBC PERU	Mineral	1981	250	
1358	10202618	SB	URB.IND.MOLITALIA MZ.C LOTE 10,FABRICA SUFRAC.			1135661	DELCROSA	Mineral	1979	250	
1359	10202622	SB	URB.PARQUE EL NARANJAL,JR.CONTRAY GRANDE			1135665	DELCROSA	Mineral	2008	250	
1360	10202628	SB	URB.LA HUAYRONA.CALLE CHACHAPOYAS ESQ.ANCASH			1135671	DELCROSA	Mineral		250	
1361	10202629	SB	URB.FUNDO PANDO,CALLE BEATRIZ CISNEROS			1135672	DELCROSA	Mineral	1979	250	
1362	10202631	SB	URB.STA.LUZMILA MZ.D, AV.EL RETABLO ESQ.LOS AL			1135674	DELCROSA	Mineral	1979	250	
1363	10202634	SB	URB. LAS VEGAS MZ.M,LT.18-A			1135683	DELCROSA	Mineral	1980	250	
1364	10202636	SB	URB.JORGE CHAVEZ,PQUE.ZONAL NRO.5 FTE.AV.EL OL			1135685	DELCROSA	Mineral	1980	250	
1365	10202639	SB	URB.AEROPUERTO AV.E.FAUCETT MZ L			1135682	DELCROSA	Mineral	1980	250	
1366	10202640	SB	JR.HUANUCO S/N PARQUE HISTORIA DE LA MEDICINA			1135675	DELCROSA	Mineral	1980	250	
1367	10202641	SB	URB.SANTA LUZMILA MZ.D3, JR.F.LOPEZ NRO.208			1135678	DELCROSA	Mineral	1979	250	
1368	10202642	SB	URB.FUNDO PANDO			1135679	DELCROSA	Mineral	1980	250	
1369	10202644	SB	URB.IND.MOLITALIA MZ.C L-9, CALLE SAN ANDRES			1135687	DELCROSA	Mineral	1981	250	
1370	10202652	SB	URB.SANTA LUZMILA MZ.K4			1135697	DELCROSA	Mineral	1979	250	
1371	10202656	SB	URB.EL PACIFICO MZ.U 3ERA.ETAPA, CALLE NUMASON			1135699	DELCROSA	Mineral	1977	250	
1372	10202657	SB	URB.STA.LUZMILA,CALLE M.MARQUEZ JTO.A ELECTROB			11356910	DELCROSA	Mineral	1979	250	
1373	10202662	SB	URB.TUNGASUCA MZ.M°, CALLE DIONISIA CAHUAYPATA			1145352	DELCROSA	Mineral	2006	250	
1374	10202666	SA	RAMON CASTILLA ESQ.ENRIQUE LLOSA			725	FABEM	Mineral	1980	250	
1375	10202673	SB	URB.ST.FLORENCIA,JR.AYACUCHO ESQ.UNANUE,BRASIL			14019	BBC PERU	Mineral	1982	250	
1376	10202674	SB	P.J. LA LIBERTAD, AV.MIRAFLORES C-9 SECTOR 5			14022	BBC PERU	Mineral	1982	250	
1377	10202675	SB	JR.MOQUEGUA JTO. AL 266.			14024	BBC PERU	Mineral	1983	250	
1378	10202677	SB	AV. COLOMBIA / CA. MAIPU			14018	BBC PERU	Mineral	2008	250	
1379	10202678	SB	AV.ABANCA Y NRO.291, GALERIAS COMERCIALES			1401	BBC PERU	Mineral		250	

1380	10202681	SB	AV.MONTERREY ESQ. AV.PINAR DEL RIO CDR.21			14021	BBC PERU	Mineral	1995	250	
1381	10202683	SB	AV. GRAL.GARZON CDRA.12 ENTRE JRS.DOMINICANA-P	DX	15.7	14020	BBC PERU	Mineral	1979	250	
1382	10202688	SB	P.J.SAN JOSE,FUNDO ANCIETA			14026	BBC PERU	Mineral	2001	250	
1383	10202689	SB	AV.LOS TOPACIOS-PQ.ZONAL YAHUAR HUACA,ELECTROB			14036	BBC PERU	Mineral	1981	250	
1384	10202691	SB	LOTIZ.IND.SANTO DOMINGO BOCANEGRA MZ.A LOTE 3			14031	BBC PERU	Mineral	1981	250	
1385	10202693	SB	ASOC.PRO-VIVIENDA INCA MANCO CAPAC MZ.F IV LOT			14032	BBC PERU	Mineral	1981	250	
1386	10202694	SB	COOP.VIV. TAYACAJA, CALLE LOS ALGARROBOS NRO.			14033	BBC PERU	Mineral	1981	250	
1387	10202698	SB	P.J. LA CHALACA			14357	BBC PERU	Mineral	1984	250	
1388	10202699	SB	AV.CLMTE.I.MARIATEGUI CDRA.8			14359	BBC PERU	Mineral	1982	250	
1389	10202701	SS	AV. UNIVERSITARIA PARQUE ZONAL 2 SINCHI ROCA			47842	BBC PERU	Mineral		275	
1390	10202707	SS	AV. ARGENTINA CDRA.30			47833	BBC PERU	Mineral	1941	275	
1391	10202708	SA	M. VILLAR C/JR. MUNOZ.			47835	BBC PERU	Mineral		275	
1392	10202711	SS	CA..CASTILLA ESQ. CA.JORGE CHAVEZ			47838	BBC PERU	Mineral	2005	275	
1393	10202714	SS	AV. EL EJERCITO HOSPITAL LARCO HERRERA			58584	BBC PERU	Mineral		275	
1394	10202717	SS	AV. VENEZUELA LICEO NAVAL			62271	BBC PERU	Mineral	1965	275	
1395	10202718	SS	JR. APOLO, 11, CDA. 2 -URB. SOL DE ORO			62266	BBC PERU	Mineral	1943	275	
1396	10202725	SS	AV. UNIVERSITARIA FACULTAD DE ING. UNIV. CATOL			65541	BBC PERU	Mineral	1945	275	
1397	10202730	SS	GUISSE CDRA.6-UNIDAD VEC MODELO			65547	BBC PERU	Mineral	2007	275	
1398	10202737	SS	URB.TUNGASUCA MZ. F AV. MICAELA BASTIDAS			74054	BBC PERU	Mineral	2001	275	
1399	10202751	SS	URB. PRO SECTOR 9. PAN. NOR. KM.23			82430	BBC PERU	Mineral		275	
1400	10202760	SS	URB. ANGELICA GAMARRA IIET. CLLE. LAS TURQUESA			116680	LINE MATER	Mineral	1950	275	
1401	10202764	SS	LOTIZ.IND.DOM.DE BOCANEGRA AV.LOS FERROLES (PE			122935	MANUF ELEC	Mineral	1954	275	
1402	10202777	SS	AV. MENDIOLA CDRA.63 PAN.NOR. CERAMICA SN.MART			118003	BBC PERU	Mineral	2006	275	
1403	10202779	SS	URB. EL TREBOL AV. LEON VELARDE			118005	BBC PERU	Mineral		275	
1404	10202780	SS	COOP.MARISCAL LUZURIAGA			118006	BBC PERU	Mineral	1955	275	
1405	10202786	SS	URB. TUNGASUCA AV. M.BASTIDAS ESQ. M.ARTEAGA			118529	BBC PERU	Mineral	2001	275	
1406	10202788	SS	P.J. LA LIBERTADJR.LIMA C-8 ESQUINA JR.PUNO			118008	BBC PERU	Mineral	2006	275	
1407	10202789	SA	URB. HOGARES 504 URB.MARANGA			119299	BBC PERU	Mineral	1998	275	
1408	10202797	SS	JR. CARHUAZ CDRA.I COST.SCALA GIGANTE AV.A.UGA			121295	BBC PERU	Mineral	1956	275	
1409	10202798	SS	URB. CARABAYLLO CLLE.24 MZ.R			121296	BBC PERU	Mineral	1956	275	
1410	10202799	SS	EDIFICIO SAN PEDRO			121732	BBC PERU	Mineral	1956	275	
1411	10202804	SS	URB. POPULAR LAS FLORES LOS AZARES CDRA.2			121875	BBC PERU	Mineral		275	
1412	10202809	SS	URB. TABOADITA MZ.A LT.215 CDRA.27 AV.COLONIAL			122849	BBC PERU	Mineral	1998	275	
1413	10202814	SS	AV. HORACIO DELGADO URB.INGENIERIA HOSP.DEL RI			122924	BBC PERU	Mineral		275	
1414	10202815	SS	AV. TOMAS VALLE MANUFACTURAS LOLAS			122976	BBC PERU	Mineral		275	
1415	10202823	SS	JR. CARHUAZ CDRA.I COST.SCALA GIGANTE AV.A.UGA			124598	BBC PERU	Mineral	1957	275	
1416	10202826	SS	URB. MANGOMARCA			124601	BBC PERU	Mineral	1957	275	
1417	10202827	SS	AV. CESAR VALLEJO CDRA.3 INDEPENDENCIA			124734	BBC PERU	Mineral		275	
1418	10202829	SS	LT. 7 MANZANA C-4			126110	BBC PERU	Mineral	2004	275	
1419	10202829	SS	AV. BENAVIDES,LA LEGUA, CIA. CERVEZA PILSEN CA			126110	BBC PERU	Mineral		275	
1420	10202831	SS	CMDTE. FANNING CDRA.I ESCUELA NAVAL			126377	BBC PERU	Mineral	1958	275	
1421	10202836	SA	AV. NICOLAS DE PIEROLA/AYACUCHO			127948	BBC PERU	Mineral		275	
1422	10202838	SS	AV. ARGENTINA CDRA.59 GOOD YEAR			128463	BBC PERU	Mineral		275	
1423	10202840	SS	AV. VENTANILLA/AV. LOS FERROLES IND.PESQUERO			128465	BBC PERU	Mineral	1959	275	
1424	10202842	SS	URB. SN.FELIPE II ET. AV.UNIVERSITARIA/PACIFIC			128369	BBC PERU	Mineral		275	
1425	10202846	SA	CLLE.MARACAIBO / CLLE.VERACRUZ			129174	BBC PERU	Mineral		275	
1426	10202850	SA	A.H. LUIS F.DE LAS CASAS LAS MAGNOLIAS/LOS CER			129178	BBC PERU	Mineral	2005	275	
1427	10202852	SS	H.U. FUNDO PRO 2 SECTOR IET. MZ.VV2 LT.15A			130056	BBC PERU	Mineral		275	
1428	10202854	SS	AV. O. R. BENA VIDES, FCA. DELCROSA			125107	BBC PERU	Mineral		275	
1429	10202859	SB	URB.CHACARILLA DE OTERO JR.J.TELLO			14364	BBC PERU	Mineral	1982	250	
1430	10202860	SB	URB.AEOPUERTO AV.E.FAUCETT MZ.LOTE 35			14361	BBC PERU	Mineral	1982	250	
1431	10202862	SA	URB.CAMPOY GRANJA GALPON STA.TERESA ESTADIO HU			1191454	DELCROSA	Mineral	1980	250	
1432	10202863	SA	CLLE. 22/ AV. O MZ.A2	DX	16.38	1191457	DELCROSA	Mineral	1980	250	
1433	10202866	SA	FTE.PARQUE DE URB.SAN JUAN MASIAS	DX	20.71	1191455	DELCROSA	Mineral	1980	250	
1434	10202867	SA	AV. PACASMAYO ENTRE AV.TRUJILLO Y AV.HUARAZ	DX	14	1191456	DELCROSA	Mineral	1980	250	
1435	10202871	SB	URB.EL PARRAL,AV.GRAL. LA PAZ CD.2			1191433	DELCROSA	Mineral	1983	250	
1436	10202872	SA	RESTAURACION / PILCOMAYO			1191481	DELCROSA	Mineral	1983	250	
1437	10202876	SA	URB. AEROPUERTO MZ.F LTS.13-16			1191486	DELCROSA	Mineral	1980	250	

Ing. LUIS SANCHEZ ABIZANDA  
Area de Medio Ambiente  
Gerencia Técnica  
EDEL NOR S.A.A.

PH

22

12

1438	10202877	SB	MERCADO DE ABASTOS DE CONDEVILLA			1191431	DELCROSA	Mineral	1983	250		
1439	10202878	SB	URB.EL PARRAL MZ.Y ,AV.MEXICO C-2			1191434	DELCROSA	Mineral	1983	250		
1440	10202879	SB	URB.EL PARRAL MZ.R, JR.BUENOS AIRES C-1			1191437	DELCROSA	Mineral	1983	250		
1441	10202881	SB	P.J.STA ROSA AV.LOS PROCERES-CALLE TARMA(ELECT			1191436	DELCROSA	Mineral	1983	250		
1442	10202883	SB	URB.PANDO 3RA.ETAPA,MZ.I LOTE 5,FONAVI CALLE I			1191435	DELCROSA	Mineral	1983	250		
1443	10202886	SB	URB.CAPITAN FAP J.A.QUINONES MZ.M, JR.15 DE JU	DX	2.53	1191496	DELCROSA	Mineral	1980	250		
1444	10202889	SB	URB.STA LUCIA,CALLE STA.ANGELICA CDR.2 ESQ.S.C			1191499	DELCROSA	Mineral	1983	250		
1445	10202890	SB	HERNANDO DE SOTO,URB.MARANGA FTE.G.U.E. M. GRA			1191495	DELCROSA	Mineral	1983	250		
1446	10202891	SB	URB.EL PACIFICO 3ERA.ETAPA			1191492	DELCROSA	Mineral	1983	250		
1447	10202893	SB	JR ANTONIO DE ELIZALDE 889, FORMATEX S A			1191497	DELCROSA	Mineral		250		
1448	10202894	SB	URB.EL CONDOR (EX-URB.SAN DANIEL) MZ.Q.LOT.33			1191961	DELCROSA	Mineral	1983	250		
1449	10202897	SB	AV.FAUCETT ESQ.AV.PIO XII,CALLEJON DEL TOMERO			1191964	DELCROSA	Mineral	1983	250		
1450	10202899	SA	URB. ROSA LUZ MZ.K, ANTIGUA PANAMERICANA NORT			944	FABEM	Mineral		250		
1451	10202900	SA	AV. ARGENTINA 1051/RICARDO TRENEMAN			958	FABEM	Mineral	2006	250		
1452	10202902	SS	AV. VICTOR A.BELAUNDE CDRA.2 MARITIMA HARINERA			960	FABEM	Mineral	1983	250		
1453	10202905	SS	URB. PAN.NOR. AV.MARCOS FARFAN MZ.G EX-2015			945	FABEM	Mineral	1984	250		
1454	10202906	SB	HABILIT.URB.ANTARES III MZ.N JTO.PQUE ZONAL N			1191971	DELCROSA	Mineral	1983	250		
1455	10202907	SB	URB.EL ROSARIO MZ.H L-37,MERCADO,AV.UNIVERSITA			1191972	DELCROSA	Mineral	1983	250		
1456	10202912	SB	BALTAZAR LA TORRE CDRA. 8			1196842	DELCROSA	Mineral	1983	250		
1457	10202913	SB	P.J.SAN JOSE.FUNDO ANCIETA MZ.U LOTE 2			1196843	DELCROSA	Mineral	2001	250		
1458	10202922	SB	CA. LAS CUCARDAS ESQ. CON LOS ROBLES			1191983	ABB	Mineral	1983	250		
1459	10202927	SB	URB.STA LUISA,CALLE AMAZONAS CDR.4			1191987	DELCROSA	Mineral	1983	250		
1460	10202930	SB	JR TORIBIO RODRIGUEZ DE MENDOZA C I URB S AGUS			1207983	DELCROSA	Mineral	2004	250		
1461	10202933	SA	AV. CHAMOCHUMBE CDRA. 5 Y CLLE. M. BASTIDAS CD			1212451	DELCROSA	Mineral	1984	250		
1462	10202936	SS	AV. MANCO CAPAC CDRA.10 FACT.GUADALUPE			1212454	DELCROSA	Mineral	1984	250		
1463	10202939	SA	UPIS HUASCAR SEC.C MZ.116A PROLONG. AV.SAN MAR			1212457	DELCROSA	Mineral		250		
1464	10202940	SA	A.H. LAURA CALLER IBERICO AV.UNIVERSITARIA/MAR			1212458	DELCROSA	Mineral	1981	250		
1465	10202942	SS	PLAZA DULANTO POZO DE AGUA CHUCUITO			1212461	DELCROSA	Mineral	1985	250		
1466	10202943	SS	E. AGUIRRE CDRA.3-FCA.TEJIDOS SAN JORGE			1212462	DELCROSA	Mineral		250		
1467	10202944	SA	AV. S.M.PORRES P.J.HUASCAR SECTOR A FTE.MZ.48			1212463	DELCROSA	Mineral	1985	250		
1468	10202950	SB	P.J. NESTOR GAMBETTA ZONA ALTA MZ. FTE LOTE 17			1207988	DELCROSA	Mineral	1984	250		
1469	10202953	SB	AV NACIONES UNIDAS CDRA 18 ESQ AV VENEZUELA			12079810	DELCROSA	Mineral	1985	250		
1470	10202954	SB	URB.EL ALAMO FTE. MZ.A I ETAPA, CALLE 8			1212491	DELCROSA	Mineral	1984	250		
1471	10202961	SS	AV. EL BOSQUE CDRA.14, URB.CANTO GRANDE			1212472	DELCROSA	Mineral	1984	250		
1472	10202968	SB	CENTRO COMERCIAL FIORE ZONA C			1212512	DELCROSA	Mineral	2001	250		
1473	10202969	SB	CENTRO COMERCIAL FIORE,ZONA A			1212516	DELCROSA	Mineral	1984	250		
1474	10202972	SB	CENTRO COMERCIAL FIORI ZONA B ,URB.FIOR			1212515	DELCROSA	Mineral	1984	250		
1475	10202973	SA	AV.NESTOR GAMBETA KM.15.5 CARRET.VENTANILLA. E			1221181	DELCROSA	Mineral	1985	250		
1476	10202975	SB	URB.LAS FLORES 78 JTO. A ELECTROBOMBA			1212524	DELCROSA	Mineral	1984	250		
1477	10202976	SA	URB. A.HERRERA MZ.T LT.10 AV.BOCANEGRA			1221182	DELCROSA	Mineral	1982	250		
1478	10202977	SA	AV. UNIVERSITARIA CDRA.4			1221183	DELCROSA	Mineral	1984	250		
1479	10202978	SS	COOP.MARISCAL LUZURIAGA			1221184	DELCROSA	Mineral		250		
1480	10202979	SA	JR. GUILLEMO DANSEY6 330			1221185	DELCROSA	Mineral	1984	250		
1481	10202983	SA	URB. SN. AGUSTIN I JR. FCO.DE ZELA/UBELDE			1221189	DELCROSA	Mineral	1985	250		
1482	10202984	SA	AV. BRASIL CDRA.18/AV.CAYETANO HEREDIA			12211810	DELCROSA	Mineral	1985	250		
1483	10202990	SB	ASOC.VIV. LA PRIMAVERA, CALLE LOS LIRIOS 367			1212522	DELCROSA	Mineral	2001	250		
1484	10202992	SS	AV. MARIA TEGUI CDRA.6-PETRO PERU			1114	FABEM	Mineral	1984	250		
1485	10202993	SA	COOP. A.HERRERA MZ.F ENTRE BOCANEGRA Y DOMINIC			1115	FABEM	Mineral	1984	250		
1486	10202994	SA	PAN. NOR. KM.7 ESPALDA DE LA FCA. FORD			1116	FABEM	Mineral	2001	250		
1487	10202997	SB	URB.LOS JARDINES DE SAN JUAN			1221222	DELCROSA	Mineral		250		
1488	10203002	SS	AV. ARGENTINA CDRA.12 VIDRIOS UNION			701102	BBC PERU	Mineral	1973	315		
1489	10203003	SB	AV. ABANCAY NRO.160, COMUNIDAD FRANCISCANA			71121	BBC PERU	Mineral		300		
1490	10203004	SB	JR.TIZON Y BUENO 276 INSTITUTOS NAC.DE SALUD			71122	BBC PERU	Mineral		300		
1491	10203005	SB	ISIDRO SUAREZ/HOYLE PALACIOS			71126	BBC PERU	Mineral	1973	300		
1492	10203006	SB	URB.PALAO,ASOC.L.FERREYROS,CALLE SAN LUCAS CDR			71127	BBC PERU	Mineral	1973	300		
1493	10203007	SB	CENTRO POPULAR DE LA CULTURA (AMAUTA) CHACRA R			71128	BBC PERU	Mineral		300		
1494	10203008	SB	VICTOR PANTOJA/AV. PQUE. SAN MARTIN			71129	BBC PERU	Mineral	1973	300		
1495	10203009	SB	LOTIZ.IND.INFANTASMZ.A L-1, AV. LAS UNGER 517			71130	BBC PERU	Mineral	2001	300		

1496	10203012	SB	AV. CORONEL PEDRO PORTILLO 22			711212	BBC PERU	Mineral	1973	300		
1497	10203019	SB	URB.SAN AGUSTIN MZ.N' 2DA.ETAPA, JR.MARIATEGUI	DX	18.55	1058695	DELCROSA	Mineral	1974	300		
1498	10203020	SB	URB.C.PESCADOR MZ.F LOTE 15			1058696	DELCROSA	Mineral	1975	300		
1499	10203021	SB	URB MANGOMARCA I ERA ETAPA AV TEMPLO DEL SOL C			1058697	DELCROSA	Mineral	1995	300		
1500	10203022	SB	JR. CUZCO CDR.32			1058698	DELCROSA	Mineral	1996	300		
1501	10203024	SB	ASOCIACION VIV. SANTA ROSA DE LIMA MZ.G LOTE 18			711216	BBC PERU	Mineral	1973	300		
1502	10203043	SS	URB. STO.DOMINGO BOCANEGRA CLLE.PUNTA AGUJA MZ			11068	BBC PERU	Mineral		320		
1503	10203050	SB	P.J.EL AGUSTINO,AV.R.AGUERO ESQ.A.PALOMINO			72473	BBC PERU	Mineral	1974	300		
1504	10203054	SB	URB. CIUDAD DEL PESCADOR JR.VALLE RINDRA 518			72471	BBC PERU	Mineral		300		
1505	10203057	SS	AV. T.AMARU/AV. EL MAESTRO COLEG.INDUST. EE.UU			11399	BBC PERU	Mineral	2007	320		
1506	10203060	SB	URB.G.ASTETE, PSJE.BAHIA DE LA INDEPENDENCIA			72739	BBC PERU	Mineral	1975	300		
1507	10203065	SB	JR BRUNO TERREROS CDRA. 1 MIRONES BAJO			727311	BBC PERU	Mineral		300		
1508	10203067	SB	JR MANUEL ARISPE NO.293, URB.LA CHALACA			727312	BBC PERU	Mineral	1975	300		
1509	10203069	SB	AV ABANCAY 435 ESQ JR HUANUCO			72735	BBC PERU	Mineral	1975	300		
1510	10203071	SB	PSJE. CAJAMARCA ESQ. AV. HUANCAYO			72734	BBC PERU	Mineral	1975	300		
1511	10203074	SB	LOT.IND.EL NARANJAL MZ.E L-14,AV.TALADROS CDR.			1065822	DELCROSA	Mineral	2004	300		
1512	10203081	SB	URB.SAN GERMAN,CALLE R.SALDAÑA CDR.2			1065827	DELCROSA	Mineral	1976	300		
1513	10203082	SB	URB.PREVI,MZ.28,JUNTO AL POZO DE AGUA			1065828	DELCROSA	Mineral	1975	300		
1514	10203084	SS	AV. GUARDIA CHALACA CDRA.9 ESQ.AREQUIPA			11608	BBC PERU	Mineral	1976	320		
1515	10203088	SS	URB. LAS DOSCIENTAS MILLAS			11616	BBC PERU	Mineral		320		
1516	10203089	SA	AV.LOS ALISOS - LOS JAZMINES DE NARANJAL			11614	BBC PERU	Mineral		320		
1517	10203092	SA	URB. PALAO CLLE. STA. LORENA PAN.NOR. KM.6			11613	BBC PERU	Mineral	1976	320		
1518	10203097	SA	AV.AMANCAES CDA.7. - URB EL BOSQUE			11945	BBC PERU	Mineral	1976	320		
1519	10203099	SA	URB. CONDE VILLA SEÑOR MZ.F LT.8			11937	BBC PERU	Mineral	1995	320		
1520	10203100	SA	JR. ELIAS AGUIRRE CDRA.9 FCA.DE TEJIDOS LA UNI			11942	BBC PERU	Mineral		250		
1521	10203101	SS	URB AVEP CHACRA RIOS SUR CLLE.S/N MZ.3 LT.1			11943	BBC PERU	Mineral		320		
1522	10203103	SS	URB.LAS BRISAS CHACARRIOS AV. LEONIDAS LASSER			11946	DELCROSA	Mineral	1976	320		
1523	10203108	SA	ASOC. LOS ANGELES DEL NARANJAL- JTO.MZ.E LT.14			11954	BBC PERU	Mineral	1995	250		
1524	10203109	SS	URB. PRO 6TO.SECTOR IMDUST. PAN.NOR. KM.21			11955	BBC PERU	Mineral	1976	320		
1525	10203112	SS	PARQUE INTERNACIONAL DE INDUSTRIA Y COMERCIO			11950	BBC PERU	Mineral		320		
1526	10203117	SS	CIUDAD DEL PESCADOR CLLE. S/N MZ.I3 LT.5			11959	BBC PERU	Mineral		320		
1527	10203121	SB	URB.ELIO DANIEL OLAECHEA CD 16 EQ PJ QUIROZ			1092201	DELCROSA	Mineral		315		
1528	10203126	SB	AV.M.LUZURIAGA ESQ.A.MARQUEZ			1092207	DELCROSA	Mineral		315		
1529	10203130	SB	URB.EL OLIVAR MZ.J LOTE 16			1092251	DELCROSA	Mineral	1975	315		
1530	10203133	SB	URB. VILLA EL SOL,JR.E.BUSTAMANTE CDR. I			1092258	DELCROSA	Mineral	1977	315		
1531	10203136	SB	AV.LA PAZ CDR.17 (INSTITUTO DE MENORES MARANGA			1092257	DELCROSA	Mineral	1977	315		
1532	10203139	SB	HABILIT.URB.LA HUAYRONA.PARQUE NRO. VI			10922511	DELCROSA	Mineral	1977	315		
1533	10203142	SB	TERMINAL PESQUERO DEL CALLAO			10922513	DELCROSA	Mineral	1975	315		
1534	10203143	SB	URB. EL RETABLO MZ.□ L-16 4TA ETAPA			10922514	DELCROSA	Mineral	1978	315		
1535	10203149	SA	A.H. JORGE CHAVEZ - LAS PALMERAS			19843	ABB	Mineral		160		
1536	10203153	SA	AV.ALFONSO UGARTE CDRA.3			19850	ABB	Mineral	1995	160		
1537	10203154	SA	A.H. UPIS HUASCAR SEC.GRAU CLLE.GRAU Y GERANIO			19853	ABB	Mineral	1995	160		
1538	10203156	SA	P.J. BAYOVAR CANTO GRANDE			1609952	DELCROSA	Mineral	1995	100		
1539	10203158	SA	LA CALETA PARQUE-PARTE BAJA FTE.AL PARQUE S/N			1609954	DELCROSA	Mineral		100		
1540	10203159	SA	URB. LA FLORIDA SECTOR C AV.ANCASH CDRA.3			1609955	DELCROSA	Mineral	2004	100		
1541	10203160	SA	AV. PERU/AV. 28 DE JULIO			1609956	DELCROSA	Mineral	1995	100		
1542	10203163	SA	URB. EL SOL DE NARANJAL CLLE.TANTAMAYO			1609959	DELCROSA	Mineral	1994	100		
1543	10203164	SA	A. H. SAN FRANCISCO DE ASIS FTE. MZ. Q LT. I			16099510	DELCROSA	Mineral	1997	100		
1544	10203165	SA	C.P. SN.NICOLAS-LADERA ALTA			16099511	DELCROSA	Mineral	1995	100		
1545	10203168	SA	COOP. LOS MOLLES AV. ATARJE A FTE.MZ.A LT.20			16099514	DELCROSA	Mineral	1995	100		
1546	10203169	SA	URB. SAN PEDRO JTO. MZ.E LT16	DX	5.25	16099515	DELCROSA	Mineral	1993	100		
1547	10203173	SA	A.H. MI PERU, AV. TUMBES FTE. MZ.T6			1609994	DELCROSA	Mineral		250		
1548	10203174	SA	ASOC. VIV. CHILLON AV. LOS PINOS S/N			1609995	DELCROSA	Mineral		250		
1549	10203175	SB	PUEBLO JOVEN NUEVO PERU MZ.E,LOTE 9-A			1610041	DELCROSA	Mineral	1995	100		
1550	10203184	SA	P.J. UPIS HUASCAR			1609998	DELCROSA	Mineral	1995	100		
1551	10203186	SA	CIUDAD MARISCAL CACERES			16099910	DELCROSA	Mineral	1995	100		
1552	10203191	SS	LOTIZ.SEMI RUSTICA SHANGRILA MZ.E LTS.10-13			16099915	DELCROSA	Mineral	1993	160		
1553	10203193	SA	URB. PRO 7MO. SECTOR			1610002	DELCROSA	Mineral	1995	250		

Ing. LUIS SANCHEZ ABIZANDA  
 Area de Medio Ambiente  
 Gerencia Técnica  
 ENELNOR S.A.A.

AA

23  
14

1554	10203194	SA	JTO. PUESTO POL. NAC. PERU			1610003	DELROS	Mineral	1995	250	
1555	10203196	SA	URB. CONDEVILLA SENOR TRISTAN/IRIGOYEN			1610005	BBC PERU	Mineral	1995	250	
1556	10203513	SB	AV. EMANCIPACION CDRA.6 EDIF.FRAY RAMON			96370	BBC PERU	Mineral		350	
1557	10203518	SB	R.TORRICO CDRA.9 PLAZA ELGUERA .			96369	BBC PERU	Mineral		350	
1558	10203520	SB	R.TORRICO CDRA.9 PLAZA ELGUERA .			96358	BBC PERU	Mineral		350	
1559	10203522	SS	URB. EL ERMITANO LT. I 34 MZ.A			96368	BBC PERU	Mineral		350	
1560	10203524	SS	TUMBES CDRA.2-CURTIEMBRE MACHIAVELLO (TRUJILLO			96352	BBC PERU	Mineral		350	
1561	10203527	SS	HUANCABAMBA CDRA.11			96364	BBC PERU	Mineral		350	
1562	10203531	SS	LOTIZAC. CANTO GRANDE UNIDAD 7 MZ.P7 LT.14			119298	BBC PERU	Mineral		350	
1563	10203532	SS	AV. ARGENTINA CDRA.27 COPRELSA			119671	BBC PERU	Mineral		350	
1564	10203534	SS	AUTOPISTA A VENTANILLA PAPELERA PARACAS			118010	BBC PERU	Mineral		350	
1565	10203537	SB	AV. EMANCIPACION CDRA.6 EDIF.FRAY RAMON			120492	BBC PERU	Mineral		350	
1566	10203541	SS	AV. ARGENTINA CDRA.25 FAB.CORCOPASA S.A			12186	BBC PERU	Mineral		350	
1567	10203542	SS	INMOB.SANTA WADIA S.A.-ZARATE CAJAMARQUILLA CD			121297	BBC PERU	Mineral	1956	350	
1568	10203544	SS	HACIENDA VICENTELO -FCA.TEROSON (BRAVO CHICO)			121937	BBC PERU	Mineral	1956	350	
1569	10203546	SS	COSTADO EDIF.LOS FICUS -COLEGIO RESID.SAN FELI			122239	BBC PERU	Mineral		350	
1570	10203548	SS	AV. LURIGANCHO 1030			122314	BBC PERU	Mineral		350	
1571	10203549	SS	URB. CARABAYLLO MZ.H 1ER.SECTOR II.ET			122315	BBC PERU	Mineral	1956	350	
1572	10203550	SS	JR. A. RAYMONDI CDRA.20 ESQ.JR.ALTO DEL ALIANZ			122313	BBC PERU	Mineral		350	
1573	10203551	SB	AV. MIRO QUEZADA CDRA.2 WIESSE			122840	BBC PERU	Mineral	1995	350	
1574	10203555	SS	CAJAMARCA CDRA.3 -FCA. BACKUS AND JOHNSTON B.			123033	BBC PERU	Mineral	1957	350	
1575	10203556	SS	CLLE. CAJAMARCA CDRA.4			123034	BBC PERU	Mineral	1957	350	
1576	10203576	SB	PACHITEA CDRA.1 ESQ.JR.DE LA UNION.			126413	BBC PERU	Mineral	1987	350	
1577	10203577	SA	URB. PANDO VIIIET. MZ.D4 COST.UNIVERSIDAD CATO			126414	BBC PERU	Mineral		350	
1578	10203580	SS	URB. COVIDA AV.VALLEJOS CDRA.10			127039	BBC PERU	Mineral	2003	350	
1579	10203582	SS	AV. JAVIER PRADO OESTE CDRA.2 (CDRA.33 AV.BRAS			127950	BBC PERU	Mineral		350	
1580	10203584	SS	RODOLFO RUTTE CDRA.3			127956	BBC PERU	Mineral	1995	350	
1581	10203585	SS	CAMINO A VICENTELO ALTO			127957	BBC PERU	Mineral	1995	350	
1582	10203588	SS	URB.SAN GERMAN CLLE. B QUIROGA CDRA.4			128213	BBC PERU	Mineral	1959	350	
1583	10203589	SS	HABLIT. URB.PARA USO INDUST. CAPRI MZ.A LT.4			128214	BBC PERU	Mineral	1959	350	
1584	10203592	SS	URB. EL BOSQUE CLLE. HERMANOS ANDRADE			128466	BBC PERU	Mineral		350	
1585	10203597	SS	AV. SOL DE ORO CUADRA 8 URB SOL DE ORO			128374	BBC PERU	Mineral		350	
1586	10203601	SS	URB. VENTURA ROSSI AV.SAN LUCAS-PARQ.PERIODISTA			129653	BBC PERU	Mineral		350	
1587	10203603	SS	HUANCABAMBA CDRA.11			130075	BBC PERU	Mineral		350	
1588	10203605	SS	URB. VENTURA ROSSI AV.SAN LUCAS-PARQ.PERIODISTA			129811	BBC PERU	Mineral		350	
1589	10203606	SS	P.J. DULANTO FTE.CAMPO DEPORTIVO			130062	BBC PERU	Mineral		350	
1590	10203611	SB	AV. CAQUETA CDRA.8-EMPRESA DE LA SAL/AV.T.AMA			130422	BBC PERU	Mineral	1994	350	
1591	10203617	SS	JR. HUANCABAMBA CDRA.17 CANEPA TABINI			130971	BBC PERU	Mineral		350	
1592	10203620	SS	AV. CONTRALMIRANTE MORA CDRA.5 LINEA DE F.C.C.			131447	BBC PERU	Mineral		350	
1593	10203624	SB	AV. SALAVERRY CDRA.2- ESQ.F.S.CARRION			131451	BBC PERU	Mineral	1961	350	
1594	10203625	SB	AV. SALAVERRY CDRA.2- ESQ.F.S.CARRION			131452	BBC PERU	Mineral	1961	350	
1595	10203629	SS	AV. MATERIALES CDRA.22-FCA.DE TINTES Y APRESTO			131736	BBC PERU	Mineral		350	
1596	10203633	SS	AV. DE LA MARINA RESIDENCIAL MONTEMAR			131740	BBC PERU	Mineral	2007	350	
1597	10203636	SS	FEDERICO NOGUERA CDRA.4 PINONATE			600148	BBC PERU	Mineral		350	
1598	10203640	SA	URB. CANTO GRANDE AV. LOS NOGALES CDRA.2			600613	BBC PERU	Mineral		350	
1599	10203641	SS	HABILIT.URBANA FUNDO LA MILLA,CERMOSA			600614	BBC PERU	Mineral		350	
1600	10203646	SS	AV. VENEZUELA CDRA. 28 -MOLITALIA			601202	BBC PERU	Mineral		350	
1601	10203647	SB	JR. ANCASH CDRA.3 PLAZA SAN FRANCISCO			601203	BBC PERU	Mineral		350	
1602	10203650	SS	PANAM.NORTE KM.6-FCA.CERMOSA S.A.			601727	BBC PERU	Mineral		350	
1603	10203655	SS	AV. BENAVIDES CDRA.30 UNIDAD VECINAL 3			601732	BBC PERU	Mineral	1962	350	
1604	10203657	SB	JR. ANCASH CDRA.3 PLAZA SAN FRANCISCO			603292	BBC PERU	Mineral		350	
1605	10203659	SS	AV. JAVIER PRADO OESTE CDRA. 9- EDIF. PRADO			603294	BBC PERU	Mineral	1997	350	
1606	10203660	SS	HABLIT. URBANA.CDAD.NAVAL APAG. IET.			603295	BBC PERU	Mineral		350	
1607	10203664	SS	SANTO OFICIO CDRA.1 URB EL MANZANO			603298	BBC PERU	Mineral		350	
1608	10203665	SB	OCOÑA CDRA.2 ESPALDA CINE LE PARIS			603299	BBC PERU	Mineral		350	
1609	10203669	SS	RODOLFO RUTTE CDRA.3			604213	BBC PERU	Mineral		350	
1610	10203672	SS	AV. MAQUINARIAS CDRA.30 CONSORCIO METALURGICO			604216	BBC PERU	Mineral	1964	350	
1611	10203677	SS	FDO PALAO ASOC PRO VIVIENDA D. REYROS			6045	BBC PERU	Mineral	1964	350	

1612	10203682	SS	URB. POPULAR FIORI AV. MIGUEL ANGEL			604566	BBC PERU	Mineral		350	
1613	10203684	SS	AV. DALIAS CDRA.1 LT. 33			604568	BBC PERU	Mineral	1964	350	
1614	10203687	SS	JR. TITICACA CDRA.3 CHUCUITO			604864	BBC PERU	Mineral		350	
1615	10203688	SB	OCONA CDRA.2 ESPALDA CINE LE PARIS			604869	BBC PERU	Mineral		350	
1616	10203692	SS	AV. PERU CDRA.6 FABRICA PERUANA			604863	BBC PERU	Mineral		350	
1617	10203693	SB	JR. JUNIN C-8 PLAZA ITALIA			604865	BBC PERU	Mineral	1964	350	
1618	10203694	SS	HAB. URB. UNID. AV.MEXICO/AV.UNIVERSITARIA			604866	BBC PERU	Mineral	1995	350	
1619	10203695	SB	JR. JUNIN C-8 PLAZA ITALIA			604867	BBC PERU	Mineral	1964	350	
1620	10203698	SS	AGRUP.CIRO ALEGRIA AV.ARGENTINA CDRA.10			10002	BBC PERU	Mineral		350	
1621	10203702	SS	CLLE.MANTARO PLANTA TOYOTA DEL PERU			10006	BBC PERU	Mineral		350	
1622	10203704	SS	HUALGAYOC CDRA.4			606672	BBC PERU	Mineral		350	
1623	10203708	SS	SANTO OFICIO CDRA.1 URB EL MANZANO			606676	BBC PERU	Mineral		350	
1624	10203709	SS	PUEBLO JOVEN PLAYA RIMAC AV. FAUCETT			606677	BBC PERU	Mineral	1965	350	
1625	10203711	SB	AV. ALFONSO UGARTE CDRA.10 EDITORA EL PUEBLO			606679	BBC PERU	Mineral		350	
1626	10203716	SB	PACHITEA CDRA.1 ESQ.JR.DE LA UNION.			10010	BBC PERU	Mineral		350	
1627	10203717	SS	LOS MOCHICAS, CDRA. 2 URB. MARANGA			10053	BBC PERU	Mineral		350	
1628	10203718	SS	URB. EL ALAMO MZ.B LT.41			10054	BBC PERU	Mineral		350	
1629	10203722	SS	URB. PAN.NOR. CLLE.4			609317	BBC PERU	Mineral		350	
1630	10203723	SS	AV. ARGENTINA CDRA.40 TALLERES METALURGICOS			609318	BBC PERU	Mineral		350	
1631	10203730	SA	P.J. PAMPAS DE SN.JUAN DE AMANCAES			1604421	DELCROSA	Mineral	1994	250	
1632	10203732	SA	FCO.VIDAL IERA.CDRA./JR.GALVEZ			1604423	DELCROSA	Mineral		250	
1633	10203748	SB	JR LOS LAURELES C 5 URB POPULAR LAS FLORES	DX	16.68	18790	BBC PERU	Mineral	1991	250	
1634	10203753	SA	CALLE LETICIA C-4			18914	BBC PERU	Mineral	2001	250	
1635	10203755	SA	AV.HERRAMIENTAS			18916	BBC PERU	Mineral	1996	250	
1636	10203761	SA	PANAM.NORTE KM.37.5,HOGAR DE NINOS DESAMPARADO			19404	BBC PERU	Mineral		250	
1637	10203800	SA	A.H. TRAPECIO MAR BRAVA PLAZA GUARDIA.CHALACA			19582	ABB	Mineral	2004	250	
1638	10203803	SA	URB. RESD.HORIZONTE ILET.			19585	BBC PERU	Mineral		250	
1639	10203805	SA	AV. T.AMARU, P.J. EL PROGRESO, A.H.M. EL DORAD			19587	BBC PERU	Mineral	1996	250	
1640	10203811	SA	AV. OLLANTAYTAMBO ELECTROBOMBA FTE.MZ.J5			1609973	DELCROSA	Mineral		250	
1641	10203814	SA	ASOC.COM.NUEVO MERCADO CENTRAL AV. TOMAS VALLE			1609981	DELCROSA	Mineral		250	
1642	10204001	SS	URB. REPARTICION CLLE.MIRTOS CDRA.2 KM 13.4			10110	BBC PERU	Mineral	2001	400	
1643	10204005	SS	LOTIZ. BOCANEGRA MZ.D. ZONA 8			10114	BBC PERU	Mineral		400	
1644	10204007	SS	AV. MARISCAL BENAVIDES CDRA.17			10116	BBC PERU	Mineral	2001	400	
1645	10204011	SB	AV. G. DE LA VEGA CDRA.8 (ANTES WILSON) FERRAN			10121	BBC PERU	Mineral		400	
1646	10204012	SS	URB. EL OLIVAR AV.PACASMAYO/AV.EL OLIVAR			10119	BBC PERU	Mineral	2004	400	
1647	10204013	SS	AUTOPISTA ANCON KM. 5.9 MOLINOS TAKAGAKY			10122	BBC PERU	Mineral		400	
1648	10204019	SA	CLLE. SAN FRANCISCO/SAN ENRIQUE			10128	BBC PERU	Mineral	1967	400	
1649	10204021	SS	URB. MARANGA AV. LA MARINA CDRA.30			10157	BBC PERU	Mineral	1967	400	
1650	10204026	SS	LLOQUE YUPANQUI CDRA.17			10152	BBC PERU	Mineral		400	
1651	10204027	SS	POMABAMBA CDRA.8			10153	BBC PERU	Mineral	1967	400	
1652	10204028	SS	URB. TAHUANTINSUYO JR. GUIPAN CDRA.2			10154	BBC PERU	Mineral	1967	400	
1653	10204030	SS	AV. ARGENTINA CDRA.23 FCA.SAN MIGUEL			10160	BBC PERU	Mineral		400	
1654	10204031	SS	AV. PADRE B.IZAGUIRRE CDRA.1 LA HUERTA			10161	BBC PERU	Mineral		400	
1655	10204036	SS	AV. BOLIVIA CDRA.4 COLEGIO GUADALUPE			101168	BBC PERU	Mineral	1968	400	
1656	10204043	SS	MRB.STA.LUZMILA MZ.P, AV.UNIVERSITARIA .MZ.P			10235	BBC PERU	Mineral		400	
1657	10204044	SS	AV. BOLIVIA CDRA.4 COLEGIO GUADALUPE			10236	BBC PERU	Mineral		400	
1658	10204046	SS	AV. BRASIL CDRA.23			10238	BBC PERU	Mineral		400	
1659	10204049	SS	AV. ROCA DE VERGALLO CDRA.4			10241	BBC PERU	Mineral		400	
1660	10204052	SS	AV. JUNIN CDRA.8-FCA.TEJ.LA COLONIAL(32 AV.BRA			10311	BBC PERU	Mineral		400	
1661	10204055	SS	AV. JUAN XXIII ALT. AV.CAQUETA C-10 FCA.HIERAL			10312	BBC PERU	Mineral		400	
1662	10204059	SS	ANCASH CDRA.12-HOSP.SANTO TORIBIO			10317	BBC PERU	Mineral		400	
1663	10204060	SS	AUGUSTO BOLOGNESI CDRA.1 (CDRA.32 AV.SALAVERRY			10314	BBC PERU	Mineral		400	
1664	10204066	SS	JR. FILADELFIA, CDA. 24 (AV PERU, CDA. 24)			10368	BBC PERU	Mineral		400	
1665	10204068	SS	URB AVEP CHACRA RIOS SUR CLLE.S/N MZ.A LT.16			10370	BBC PERU	Mineral		400	
1666	10204077	SS	AV. M. BENAVIDES CDRA.12			10388	BBC PERU	Mineral	1966	400	
1667	10204078	SS	LLOQUE YUPANQUI CDRA.17			10378	BBC PERU	Mineral		400	
1668	10204080	SS	UNIDAD VECINAL BLOCK 22 - 27			10389	BBC PERU	Mineral	1969	400	
1669	10204081	SS	UNIDAD VECINAL BLOCK 22 - 27			10391	BBC PERU	Mineral	1969	400	

ing. LUIS SANCHEZ ABIAN  
Area de Medio Ambiente  
Gerencia Técnica  
EDELNOR S.A.A

CA

35  
15

1670	10204082	SS	JORGE CHAVEZ CDRA.7			10380	BBC PERU	Mineral		400	
1671	10204083	SB	AV. G. DE LA VEGA CDRA.8 (ANTES WILSON) FERRAN			10381	BBC PERU	Mineral		400	
1672	10204084	SS	AV. LUIS CARLOS RONCEROS CDRA.7 FAB.BOHELER			10384	BBC PERU	Mineral	1969	400	
1673	10204093	SS	AV. GRAN CHIMU CDRA.2-URB.ZARATE			10443	BBC PERU	Mineral	1967	400	
1674	10204098	SS	AV. E.FAUCETT CDRA.3 URB MARANGA			10448	BBC PERU	Mineral		400	
1675	10204114	SS	AV. GRAN CHIMU CDRA.2-URB.ZARATE			10551	BBC PERU	Mineral	1967	400	
1676	10204120	SS	URB.SAMMAR CLLE.VIRU CDRA.6 CLLE.R.ESPINOZA CD			10586	BBC PERU	Mineral		400	
1677	10204128	SS	AV. JAVIER PRADO OESTE CDRA. 9- EDIF. PRADO			10593	BBC PERU	Mineral		400	
1678	10204131	SS	AV. BRASIL CDRA.23			10598	BBC PERU	Mineral		400	
1679	10204132	SS	AUGUSTO BOLOGNESI CDRA.1 (CDRA.32 AV.SALAVERRY			10595	BBC PERU	Mineral		400	
1680	10204133	SS	URB. TAHUANTINSUYO SACSALHUAMAN CDRA.1			10597	BBC PERU	Mineral	1970	400	
1681	10204134	SB	JR. CONCHUCOS CDRA.7 PLAZA EL CERCADO			10599	BBC PERU	Mineral		400	
1682	10204150	SS	AV. BENAVIDES CDRA.20			10934	BBC PERU	Mineral		400	
1683	10204164	SB	AV VENEZUELA CDA 20			71892	BBC PERU	Mineral	1975	400	
1684	10204165	SS	JR. LAMPA CDRA.3-EX-SE 02050			11118	BBC PERU	Mineral	1972	400	
1685	10204166	SA	URB. PRO 6TO.SECTOR			11119	BBC PERU	Mineral		400	
1686	10204173	SS	AV. PRIMERO DE MAYO CDRA.10 AV FAUCETT			11439	BBC PERU	Mineral		400	
1687	10204180	SS	AV. BACA FLOR CDRA.3 ESQ.A.DEL CARPIO			11446	BBC PERU	Mineral	1996	400	
1688	10204181	SS	JR. JERONIMO DE ALIAGA CDRA.2 HOSPITAL POLICIA			11448	BBC PERU	Mineral		400	
1689	10204183	SB	JR. CONCHUCOS CDRA.7 PLAZA EL CERCADO			10492	BBC PERU	Mineral		400	
1690	10204187	SB	URB.COOP.DEL CALZADO PERUANO,CALLE VINZOS CDR.			11352	BBC PERU	Mineral	1975	400	
1691	10204191	SB	JR. GAMARRA COOP.DE VIVIENDA AMA KELLA CONDEVI			1092242	DELCROSA	Mineral	1977	400	
1692	10204193	SS	URB. TAHUANTINSUYO MOLQUEPATA CDRA.2			11924	BBC PERU	Mineral	2001	400	
1693	10204199	SS	AV. SAENZ PENA CDRA.4 FTE.OF. DE CORREOS			12394	BBC PERU	Mineral		400	
1694	10204203	SS	URB. EL NARANJAL MZ.D LT.43			12397	BBC PERU	Mineral		400	
1695	10204206	SS	AV. R.ARGENTINA CDRA.55 FCA.HILADOS PERU LANA			12400	BBC PERU	Mineral		400	
1696	10204207	SS	RODOLFO BELTRAN CDRA.5 (ANTES VIGIL) COSMANA			12401	BBC PERU	Mineral		400	
1697	10204208	SS	LOTIZ.IND.EL NARANJAL MZ.A LT.28			12402	BBC PERU	Mineral		400	
1698	10204210	SB	URB.CIUDAD DEL PESCADOR,CENTRO CIVICO			12471	BBC PERU	Mineral		400	
1699	10204211	SB	JR. PACHITEA CDR.3 MERCADO GUADALUPE.			12472	BBC PERU	Mineral	1975	400	
1700	10204214	SS	JR. LORETO CDRA.I ESTANCO DEL TABACO			12408	BBC PERU	Mineral	1987	400	
1701	10204215	SS	JR. PEDRO PAULET CDRA. 2 URB LA PASCANA			12411	BBC PERU	Mineral		400	
1702	10204218	SB	AV.ALICIA ALARCON CDR.1			12469	BBC PERU	Mineral	1975	400	
1703	10204222	SS	AV. VENEZUELA CDRA.31-FCA.ALPURA			12413	BBC PERU	Mineral	1978	400	
1704	10204223	SS	URB. LOS PATRICIOS ESTADOS UNIDOS CDRA.9			12404	BBC PERU	Mineral		400	
1705	10204224	SS	JR. BOLIVIA-SINDICATO UNICO DE TRABAJ. DEL PUE			12409	BBC PERU	Mineral		400	
1706	10204225	SS	URB. LAS PALMERAS AV.LAS PALMERAS	DX	5.67	12410	BBC PERU	Mineral	1975	400	
1707	10204229	SB	JR CHICLAYO ESQ CAJAMARCA			1121354	DELCROSA	Mineral	1980	400	
1708	10204230	SB	JR. AYACUCHO 343			1121355	DELCROSA	Mineral	1980	400	
1709	10204233	SB	AV ARGENTINA FCA ACROW			1121358	DELCROSA	Mineral	1976	400	
1710	10204237	SS	PASTAZA CDRA.I CHACRA COLORADA			12993	BBC PERU	Mineral	1980	400	
1711	10204239	SS	CLLE. B UGARTECHE CDRA.I ALT.AV.SUCRE CDRA.6			12997	BBC PERU	Mineral	1976	400	
1712	10204240	SS	AV. MARISCAL BENAVIDES (COLONIAL) CDRA.8			12999	BBICT	Mineral	1976	400	
1713	10204242	SS	URB. STA. LUISA CLLE.SAN JOSE CDRA.3			13007	BBC PERU	Mineral		400	
1714	10204243	SS	AV. PRECURS.DE LA INDEPENDENCIA CLLE. EL TUMI	DX	11.37	13000	BBC PERU	Mineral	1976	400	
1715	10204252	SB	URB.IND.PANAM,NORTE,AV.MARCOS FARFAN NO.3185			12971	BBC PERU	Mineral	1978	400	
1716	10204259	SB	MZ.H-I LT.38 HABILITACION URBANA EL ROSARIO			12969	BBC PERU	Mineral	1976	400	
1717	10204260	SB	URB.PANDO STA.ETAPA,AV.PUGA LOZADA FTE. PARQUE			12977	BBC PERU	Mineral	1979	400	
1718	10204261	SS	AV. ELMER FAUCETT CDRA.3 -COPRELSA			13008	BBC PERU	Mineral	2008	400	
1719	10204263	SS	URB. ZARATE SECTOR C AV.GRAN PAJATEN CDRA.I			13011	BBC PERU	Mineral		400	
1720	10204265	SS	PASTAZA CDRA.I CHACRA COLORADA			13014	BBC PERU	Mineral	1981	400	
1721	10204272	SS	AV. BACA FLOR CDRA.3 ESQ.A.DEL CARPIO			13021	BBC PERU	Mineral	1997	400	
1722	10204277	SS	SUCRE ESQUINA ZEPITA			13003	BBC PERU	Mineral	1979	400	
1723	10204279	SB	URB.EL RETABLO II MZ.C L-4, AV.EL RETABLO C-4			12982	BBC PERU	Mineral	1981	400	
1724	10204281	SB	URB.EL TREBOL IERA.ETAPA,CALLE TOMAS CATARI CD			12980	BBC PERU	Mineral	1981	400	
1725	10204283	SB	URB.TUNGASUCA CALLE MELGAR ARTEAGA MZ.H			12985	BBC PERU	Mineral	1979	400	
1726	10204289	SB	JR.8 DE OCT.ESQ.PSJ.METROPOLITAN URB.M.SEVILL			12994	BBC PERU	Mineral	1980	400	
1727	10204292	SB	AV. EMANCIPACION/JR.LAMPA BO CONTINENTAL			137	BBC PERU	Mineral	1980	400	

1728	10204293	SB	AV. EMANCIPACION/JR.LAMPA BC CONTINENTAL			1370	BBC PERU	Mineral	1980	400		
1729	10204299	SS	AV. LIMA CJTO. JULIO C.TELLO GRUPO B1 EX-2130			14002	BBC PERU	Mineral	2004	400		
1730	10204300	SS	URB. SANTA LUZMILA II AV.22 DE OCTUBRE			14005	BBC PERU	Mineral	1981	400		
1731	10204301	SB	JR. HUANUCO C-8, PLAZA BNOS. AIRES, BARRIOS AL			14008	BBC PERU	Mineral		400		
1732	10204302	SS	LUISA BEAUSEJAR CDRA.26 FCA.DONOFRIO			14001	BBC PERU	Mineral		400		
1733	10204305	SS	JR. AYAR MANCO, CDRA. 3 URB. ZARATE			14004	BBC PERU	Mineral		400		
1734	10204311	SB	LOTIZ.IND.EL NARANJAL MZ.B,CALLE LAS FRAGUAS C			13917	BBC PERU	Mineral	1981	400		
1735	10204313	SS	HIPOJITO UNANUE CDRA.I-URB.LA COLONIAL			14295	BBC PERU	Mineral	1979	400		
1736	10204313	SS	URB. TAHUANTINSUYO MOLQUEPATA CDRA.2			14295	BBC PERU	Mineral	1979	400		
1737	10204315	SB	URB.IND.EL NARANJAL,CALLE LAS FRAGUAS NO.200			13922	BBC PERU	Mineral	1982	400		
1738	10204318	SB	LOTE 8, MZ-B, LA GRIMANESA			13924	BBC PERU	Mineral	1982	400		
1739	10204320	SB	URB. SAN FELIPE AV. TUPAC AMARU KM.15			911	FABEM	Mineral	1983	400		
1740	10204321	SS	LOS JACINTOS CDRA 6 URB CANTO GRANDE			912	FABEM	Mineral	1983	400		
1741	10204322	SS	PROLG. CUZCO CJTO. JULIO C.TELLO GRUPO B3 EX-2			14884	BBC PERU	Mineral	1983	400		
1742	10204327	SS	URB. ZARUMILLA AV.ARENILLAS CDRA.1			14876	BBC PERU	Mineral	1983	400		
1743	10204330	SS	UNIDAD VIVIENDAS MARISCAL RAMON CASTILLA			14879	BBC PERU	Mineral	1983	400		
1744	10204333	SB	HAB.URB.EL CONDOR (EX-URB.SAN DANIEL) MZ.I.LOT			15003	BBC PERU	Mineral	1983	400		
1745	10204335	SS	AV. ARGENTINA CDRA.21-FISH PAKING			1016	FABEM	Mineral		400		
1746	10204337	SB	URB. TAHUANTINSUYO MZ.H6, JR. CORICANCHA C-3			15183	BBC PERU	Mineral	1983	400		
1747	10204339	SB	AV.MIRO QUESADA / GENERAL PORTILLO			15181	BBC PERU	Mineral	1983	400		
1748	10204345	SB	URB.LA TABOADITA,JR.LIZALVE,PARQUE NO.2			15186	BBC PERU	Mineral	1984	400		
1749	10204353	SS	AV. GRAU CDRA.18 PLAZA BORBONES			15399	BBC PERU	Mineral	1984	400		
1750	10204354	SS	INDEPENDENCIA CDRA.1			15400	BBC PERU	Mineral		400		
1751	10204355	SS	URB. CAJA DE AGUA AV. LIMA CDRA.4			15397	BBC PERU	Mineral		400		
1752	10204362	SA	HABILIT.COMPRADORES TERRENOS CAMPOY			1065	FABEM	Mineral	2006	400		
1753	10204363	SS	AV. J.CHAVEZ TUEROS CDR.12-FABINSA-URB.CHACRA			1066	FABEM	Mineral	2006	400		
1754	10204376	SA	AV. LOS SILICIOS / AV. SODIO			15768	BBC PERU	Mineral	1982	320		
1755	10204384	SB	URB. SAN REMO - LAS FABRICAS NRO.172			15731	BBC PERU	Mineral		400		
1756	10204392	SS	URB.PRO			15912	BBC PERU	Mineral	1984	400		
1757	10204394	SS	AV. MINERALES CDRA.3 DENVER			1135	FABEM	Mineral	1985	400		
1758	10204395	SS	AGRUPACION PALOMINO COSTADO EDIFICIO O			1136	FABEM	Mineral	1985	400		
1759	10204399	SA	PROGRESO FAMILIA ZAPATA			1139	FABEM	Mineral	1984	15		
1760	10204402	SB	AV. DE LOS PRECURSORES, URB. LAS LEYENDAS			15734	BBC PERU	Mineral	1984	400		
1761	10204404	SB	JR.OCONA CDR.3.			15736	BBC PERU	Mineral	1985	400		
1762	10204405	SS	URB. IND.MOLITALIA MZ.C CLLE.SAN ANDRES EX-203			16037	BBC PERU	Mineral	1985	400		
1763	10204409	SB	URB.EL RETABLO MZ B LOTE 9 Y 10 2DA ETAPA			16411	BBC PERU	Mineral		400		
1764	10204413	SS	AV. MAYOR ELESURU CDRA.9 POLIG DE TIRO			16553	BBC PERU	Mineral		400		
1765	10204416	SB	AV.FRANCISCO MARIATEGUI CDR.12,LABORATORIOS AL			16413	BBC PERU	Mineral		400		
1766	10204417	SB	AV. GRAU CDRA.15 HOSPITAL DOS DE MAYO			16549	BBC PERU	Mineral		400		
1767	10204418	SS	URB. TAHUANTINSUYO AMARU INCA CDRA.1			16550	BBC PERU	Mineral		400		
1768	10204420	SS	SEBASTIAN LORENTE CDRA.1 PLAZA MARAVILLAS			16552	BBC PERU	Mineral	1985	400		
1769	10204423	SB	ASOC.PROP.VIV. STA.ROSA FRENTE MZ.V			16417	BBC PERU	Mineral	1985	400		
1770	10204424	SB	FTE. AV. SAMUEL ALCAZAR / C			16414	BBC PERU	Mineral	2009	400		
1771	10204425	SB	ALAMEDA DEL ALVA/PSJE ZENIT CDRA.21 AV.BOLIVAR			16418	BBC PERU	Mineral	2009	400		
1772	10204426	SB	URB.COVIDA,JR.17 DE DICIEMBRECDR.2 Y JR.CHIMBO			16419	BBC PERU	Mineral		400		
1773	10204435	SB	JR. PACIFICO C-4, CIA TRANSPORTES DAVILA			16424	BBC PERU	Mineral		400		
1774	10204439	SB	LOTIZ.INDUSTRIAL INFANTAS,JR.NEON CDR.3			16429	BBC PERU	Mineral		400		
1775	10204441	SB	URB.STA.ELIZABETH MZ. E LOTE 24 2DA.ETAPA			16426	BBC PERU	Mineral	2007	400		
1776	10204445	SS	URB. HUAQUILLAY MZ. H1 AV.T.AMARU CDRA.16			16746	BBC PERU	Mineral	1986	400		
1777	10204447	SB	JR C BACA FLOR 332 5 ETAPA URB INGENIERIA			16732	BBC PERU	Mineral		400		
1778	10204449	SB	AV.MICAELA BASTIDAS C-I.URB. SANTA ISABEL MZ.R			16737	BBC PERU	Mineral		400		
1779	10204451	SB	AV.COSTANERA ESQ. CALLE AVIACION, SERV.FRIGORI			16436	BBC PERU	Mineral	1988	400		
1780	10204452	SB	URB.EL PARRAL MZ.X, JR.ASUNCION CDR.2			16437	BBC PERU	Mineral		400		
1781	10204458	SB	AV BENAVIDES CDA 6 ESQ R CARCAMO (CAMUSO)			16734	BBC PERU	Mineral		400		
1782	10204465	SB	CONJ.CIUDAD SATELITE STA.ROSA,AV.PACASMAYO,POZ			16431	BBC PERU	Mineral	1997	400		
1783	10204466	SB	AV. SALA VERRY CDR.24,MINIST.DE MARINA			16432	BBC PERU	Mineral		400		
1784	10204467	SB	AV.J.DANC'HORENA CDRA 1 ESQ.CRONL.POTRILLO	DX	24.8	16433	BBC PERU	Mineral	1983	400		
1785	10204469	SS	PUNTA PARINAS CDRA.1 - FERTISA			16906	BBC PERU	Mineral	1996	400		

ING. LUIS SANCHEZ ABI. INV.  
 Area de Medio Ambiente  
 Gerencia Tecnica  
 EDELNOR S.A.A.

1786	10204471	SS	AV. EL SOL ESQ. AV.PROCERES DE LA INDEPENDENCI			16909	BBC PERU	Mineral		400		
1787	10204472	SB	AV. NICOLAS DE PIEROLA CDRA.7.			16910	BBC PERU	Mineral	1988	400		
1788	10204480	SS	CIUDAD DEL PESCADOR CLLE. S/N MZ.G1 LT.23			16913	BBC PERU	Mineral		400		
1789	10204484	SB	MANUEL A. SEGURA CUADRA 2 COOP. SIMA			17024	BBC PERU	Mineral	1985	400		
1790	10204486	SB	AV.COLONIAL NRO.1524FARQUIMICA ANDINA			17026	BBC PERU	Mineral	1987	400		
1791	10204487	SB	URB.PANAM.NORTE,MZ.F LOTE 6,AV. EL PACIFICO			17027	BBC PERU	Mineral		400		
1792	10204488	SS	GRAL.PEDRO BERMUDEZ CDRA.4 (AV. BRASIL CDRA.13			16919	BBC PERU	Mineral		400		
1793	10204489	SS	AV. JORGE CHAVEZ CDRA.1 CENTRO NAVAL			16921	BBC PERU	Mineral		400		
1794	10204492	SS	ALFA CLLE.8-CENTRO INDUSTRIAL Y COMERCIAL			16931	BBC PERU	Mineral		400		
1795	10204494	SS	ALFA CLLE.8-CENTRO INDUSTRIAL Y COMERCIAL			16918	BBC PERU	Mineral		400		
1796	10204498	SS	AV.BOLOGNESI CJTO. JULIO C.TELLO GRUPO B2 EX-			16925	BBC PERU	Mineral	1987	400		
1797	10204502	SB	AV. CORONEL PORTILLO NRO. 350			17030	BBC PERU	Mineral	2005	400		
1798	10204507	SS	AV. VENEZUELA CDRA.33 JTO.C. UNIVERSITARIA			16930	BBC PERU	Mineral		400		
1799	10204509	SS	URB. MOLITALIA PAN.NOR./CLLE.SN.GENARO			18209	BBC PERU	Mineral		400		
1800	10204510	SS	AV. ARGENTINA CDRA.31 FTE.ASEA BROWN BOVERI			18210	BBC PERU	Mineral	1995	400		
1801	10204511	SS	URB. COVIDA CLLE. RIO SANTA CDRA.2	DX	21.16	18211	BBC PERU	Mineral	1988	400		
1802	10204512	SS	ENTRE EDIF. LOS PINOS Y LOS ROBLES RES.SAN FEL			18212	BBC PERU	Mineral		400		
1803	10204516	SS	PAN.NOR. KM 30 SAN J. DE DIOS HDA INGENIO			18898	BBC PERU	Mineral		400		
1804	10204521	SS	AV. M.LEGARDA CDRA.5 PINONATE-IND.QUIM.ASOC.			19396	BBC PERU	Mineral		400		
1805	10204523	SS	AV. FRANCISCO PIZARRO CDRA. 9			19429	BBC PERU	Mineral		400		
1806	10205070	SB	JR.PARQUE C MATOS DE TURNER 2142,CH.RIOS NORTE			72738	BBC PERU	Mineral	2001	300		
1807	10205100	SB	AV.COLINA S/N-INST.PERUANO SEG.SOCIAL(POLICLIN			19899	ABB	Mineral	1994	250		
1808	10205200	SB	URB.PRO 8VO.SECTOR			19805	ABB	Mineral		160		
1809	10205201	SB	URB.EL RETABLO MZ.V ETAPA 3, AV.EL RETABLO NRO			19806	ABB	Mineral		160		
1810	10205500	SS	JR. SANCHEZ PINILLOS CDR.2 ESQ.JR.HUAROCHIRI-E			127091	BBC PERU	Mineral		550		
1811	10205501	SS	AV. LA PAZ/2 DE MAYO FCA. CANDADOS PERUANOS			127092	BBC PERU	Mineral	1959	550		
1812	10205505	SS	URB. LA CHALACA AV. FAUCETT FTE.HOSPITAL SN.JO			129569	BBC PERU	Mineral	1996	550		
1813	10205515	SS	AV. TACNA CDRA.3-ESQ.SUCRE			131441	BBC PERU	Mineral		550		
1814	10205525	SS	LOS MOCHICAS, CDRA. 2 URB. MARANGA			600004	BBC PERU	Mineral		550		
1815	10205526	SB	AV. NICOLAS DE PIEROLA CDRA.10 CIA.DE TEL			600005	BBC PERU	Mineral		550		
1816	10205530	SS	AV. TACNA CDRA.7-URB.SAN MIGUEL			600892	BBC PERU	Mineral		550		
1817	10205534	SS	AV. BRASIL C-10, ENTRE JRS.CASTROVIRREYNA Y P.			600896	BBC PERU	Mineral		550		
1818	10205535	SS	AV. T.MARIA CDRA.16 ESQ.CLLE.F.DE ORELLANA			601422	BBC PERU	Mineral	1962	550		
1819	10205536	SS	ALBERTO CARPIO CDRA.3 (AV.SALA VERRY CDRA.31)			601421	BBC PERU	Mineral	1962	550		
1820	10205537	SS	URB. INGENIERIA JR. MELITON CARBAJAL CDRA. 2			601423	BBC PERU	Mineral	1962	550		
1821	10205538	SS	URB. MARANGA ESPALDA SCALA GIGANTE			601424	BBC PERU	Mineral	1962	550		
1822	10205546	SS	AV. MIRO QUESADA CDRA.9 HOSP. DE MATERNIDAD			601869	BBC PERU	Mineral	1963	550		
1823	10205547	SS	ECHENIQUE CDRA.5			601870	BBC PERU	Mineral		550		
1824	10205554	SS	CLLE. LOS GERANIOS URB.JARDINES VIRU AV.E.FAUC			602258	BBC PERU	Mineral	2004	550		
1825	10205554	SB	AV. NICOLAS DE PIEROLA CDRA.16 EDIT.MERCURIO			602258	BBC PERU	Mineral	1995	550		
1826	10205557	SS	AV. MELLO FRANCO CDRA.1 AV.BRASIL CDRA.14			602261	BBC PERU	Mineral		550		
1827	10205558	SS	SIGMA CLLE.10 CENTRO INDUSTRIAL Y COMERCIAL			603092	BBC PERU	Mineral		550		
1828	10205560	SB	AV. NICOLAS DE PIEROLA CDRA.10 CIA.DE TEL			603094	BBC PERU	Mineral		550		
1829	10205562	SS	AV. BENAVIDES CDRA.21 MIRONES			603096	BBC PERU	Mineral	1995	550		
1830	10205564	SS	URB. CAJA DE AGUA			603692	BBC PERU	Mineral		550		
1831	10205566	SS	URB. STA.MARINA-CLLE.CHANCAV ESQ.F.FERNANDINI			603694	BBC PERU	Mineral		550		
1832	10205567	SS	GAMARRA CDRA.6-CORPORAC.DE VAPORES CHUCUITO			603695	BBC PERU	Mineral		550		
1833	10205569	SS	AV. LAS AMERICAS CDRA.3 PARQ.LAS AMERICAS			60397	BBC PERU	Mineral		550		
1834	10205570	SB	AV. NICOLAS DE PIEROLA CDRA.2			603698	BBC PERU	Mineral	2005	550		
1835	10205571	SS	RESTAURACION CDRA.1 ESQ.AV.BRASIL CDRA.7			603699	BBC PERU	Mineral		550		
1836	10205574	SS	AV. ARICA C-1 ESQ. JR.BRENA			604302	BBC PERU	Mineral		550		
1837	10205580	SS	AV. MELLO FRANCO CDRA.1 AV.BRASIL CDRA.14			604308	BBC PERU	Mineral		550		
1838	10205581	SB	AV. NICOLAS DE PIEROLA CDRA.10 CIA.DE TEL			605510	BBC PERU	Mineral		550		
1839	10205583	SS	AV. A.GAMARRA DE L.VELARDE U.EL TREBOL-LA PALV			604591	BBC PERU	Mineral		550		
1840	10205586	SS	AV. N.ALCAZAR CDRA.6 ALT.CDRA.8 AV.SUCRE			604594	BBC PERU	Mineral		550		
1841	10205588	SS	PSJE. ENTRE J.S.CHOCANO Y G.DE LA VEGA C5-U.S.			604596	BBC PERU	Mineral		550		
1842	10205590	SS	AV. SAN MARTIN CDRA.8			604598	BBC PERU	Mineral		550		
1843	10205591	SS	URB. LA LUZ JR. URANO			604599	BBC PERU	Mineral		550		

1844	10205593	SS	JR. DEL CARMEN SACO CUADRA 1 URB. TRINIDA			60474	BBC PERU	Mineral		550	
1845	10205597	SB	JR. CUZCO CDRA.2-BANCO WIESSE			604746	BBC PERU	Mineral		550	
1846	10205605	SS	AV. 28 DE JULIO CDRA.5-IGLESIA INM.CORAZON DE			606417	BBC PERU	Mineral		550	
1847	10205606	SS	URB. SAN JOSE JR.MAX RADIGUETI CDRA.2			606418	BBC PERU	Mineral		550	
1848	10205610	SS	URB. SAN JOSE LUIS GODINES			606415	BBC PERU	Mineral		550	
1849	10205611	SS	URB. CUEVA CLLE.LINCOLN ENTRE AV. DULANTO Y OV			606416	BBC PERU	Mineral	1965	550	
1850	10205612	SS	AV. E.FAUCETT CDRA.3 URB MARANGA			606420	BBC PERU	Mineral	1963	550	
1851	10205615	SS	JR. GUILLERMO DANSEY CDRA. 12			10021	BBC PERU	Mineral		550	
1852	10205618	SS	CHOQUEHUANCA CDRA.2-URB.MARANGA			10019	BBC PERU	Mineral		550	
1853	10205622	SS	LAS MORERAS CDRA.3 COUNTRY CLUB DE LIMA			10020	BBC PERU	Mineral		550	
1854	10205626	SS	PARQUE JOSE ACOSTA C-2 EQ.MONTEAGUDO-CPO.DE PO			10025	BBC PERU	Mineral	2007	550	
1855	10205629	SS	URB. C C DEL TRABAJADOR MARITIMO MZ.F LT.4			10026	BBC PERU	Mineral	1963	550	
1856	10205636	SS	PROLONGACION 28 DE JULIO FUNDO PANDO			10065	BBC PERU	Mineral	1963	550	
1857	10205638	SS	SAN GERMAN, CD. 3-C. MEDICO DE GDIA. REPUBLICA			608801	BBC PERU	Mineral		550	
1858	10205639	SB	AV. MIRO QUEZADA CDRA.2 WIESSE			608800	BBC PERU	Mineral	1995	550	
1859	10206007	SS	AV. NICOLAS DUENAS CDRA.2			10086	BBC PERU	Mineral		640	
1860	10206008	SS	URB. CONDEVILLA SEÑOR JR.CONSTANTINO BAYLE CDR			10087	BBC PERU	Mineral		640	
1861	10206016	SS	URB.COLMENARES ROBERTO ACEVEDO CDRA.5			10091	BBC PERU	Mineral		640	
1862	10206018	SS	JR.VARGAS MACHUCA C-5 UNIVERSIDAD CAYETANO HER			10096	BBC PERU	Mineral		640	
1863	10206019	SS	FTE. BLOK 12-13 UNIDAD VIVIENDAS STA.MARINA			10097	BBC PERU	Mineral		640	
1864	10206024	SS	URB.MARANGA PSJE.P.HERMOSA AV.PASO LOS ANDES C			10102	BBC PERU	Mineral		640	
1865	10206026	SS	URB. SAN FELIPE JR. CAJAMARCA MZ.L LT.I			10104	BBC PERU	Mineral	1964	640	
1866	10206031	SS	STGO.ANTONIO LISHNER CDRA.20 CHACRA RIOS			10171	BBC PERU	Mineral		640	
1867	10206035	SB	JR. DE LA UNION C-9 PLAZA SAN MARTIN			10175	BBC PERU	Mineral	1967	640	
1868	10206037	SS	AV. R.SAAVEDRA URB.ELIO			10179	BBC PERU	Mineral		640	
1869	10206039	SS	ALBERTO CARPIO CDRA.3 (AV.SALA VERRY CDRA.31)			10176	BBC PERU	Mineral	1967	640	
1870	10206045	SS	GRAL. RAMON HERRERA CDRA.5 UNIDAD VECINAL N.3			10211	BBC PERU	Mineral		640	
1871	10206049	SS	TACNA CDRA.6 URB.LA PERLA			10213	BBC PERU	Mineral		640	
1872	10206050	SS	AV. TUPAC AMARU CDRA.2 URB. VALDIVIESO			10214	BBC PERU	Mineral		640	
1873	10206053	SS	URB. CONDEVILLA SEÑOR JR.FORTUNATO HERRERA CDR			10217	BBC PERU	Mineral		640	
1874	10206054	SS	HUANCAURI C. 2 ESQ. AV. E.FAUCET C.3-URB.MARAN			10218	BBC PERU	Mineral		640	
1875	10206056	SS	AV. BOLIVAR CDRA.18 LAB.SCHERING			10221	BBC PERU	Mineral	1968	640	
1876	10206057	SS	AV. JUAN XXIII ALT. AV.CAQUETA C-10 FCA.HIERAL			10222	BBC PERU	Mineral		640	
1877	10206062	SS	CLLE. INCLAN CDRA.3 MARANGA			10328	BBC PERU	Mineral		640	
1878	10206063	SS	URB. REYNOSO AV.I DE MAYO CDRA.4			10330	BBC PERU	Mineral		640	
1879	10206064	SB	JR. JUNIN/JR. LAMPA BCO.INDUST.CONSTRUC.			10323	BBC PERU	Mineral		640	
1880	10206072	SS	HUAMACHUCO CDRA. 15 (MARIATEGUI CDRA. 13)			10412	BBC PERU	Mineral		640	
1881	10206073	SS	AV. COLOMBIA CDRA.3 LAB. MALDONADO SANITAS			10403	BBC PERU	Mineral	1969	640	
1882	10206077	SS	ALT.AV.LA MARINA CDRA.13-CLINICA ASTOCONDOR			10414	BBC PERU	Mineral	2001	640	
1883	10206079	SS	JR. SANTO TORIBIO CDRA.5 (SEMINARIO STO.TORIBI			10417	BBC PERU	Mineral		640	
1884	10206080	SS	JR. LORETO CDRA.3 ESQ.JR.CARHUAZ, MERCADO BREN			10418	BBC PERU	Mineral		640	
1885	10206083	SS	JR. ZORRITOS CDRA.5			10410	BBC PERU	Mineral		640	
1886	10206086	SS	AV. BOLIVAR CDRA.4			10409	BBC PERU	Mineral		640	
1887	10206087	SS	JR. FILADELFIA, CDA. 24 (AV PERU, CDA. 24)			10416	BBC PERU	Mineral		640	
1888	10206090	SS	JR. CHARLES FOURIER CDRA.1-URB SUTA			10424	BBC PERU	Mineral		640	
1889	10206096	SS	GRAL.FCO.VALLE RUESTRA CD.8(AV.EL EJERCITO CD.			104465	BBC PERU	Mineral		640	
1890	10206102	SS	PLAZA CASTILLA (ANTES UNION)			10462	BBC PERU	Mineral	1970	640	
1891	10206106	SS	JR. LORETO CDRA.3 ESQ.JR.CARHUAZ, MERCADO BREN			10470	BBC PERU	Mineral		640	
1892	10206108	SS	URB. INDUSTRIAL CONDE AV.GUILLERMO DANSEY			10475	BBC PERU	Mineral		640	
1893	10206109	SS	URB. SAN JOSE AV. ELMER FAUCET CDRA.19			10508	BBC PERU	Mineral	2010	640	
1894	10206111	SB	AV. VENEZUELA CDRA.8 OVALO			10477	BBC PERU	Mineral		640	
1895	10206112	SS	ANT.PORTUGAL CDRA.14-URB.LOS CIPRESES			10478	BBC PERU	Mineral		640	
1896	10206116	SS	URB. VIRU PSJE.LOS OLIVOS (AV.VENEZUELA CDRA.2			10556	BBC PERU	Mineral	1970	640	
1897	10206117	SS	HUAMACHUCO CDRA. 15 (MARIATEGUI CDRA. 13)			10606	BBC PERU	Mineral		640	
1898	10206121	SS	AV. JUNIN CDRA.8-FCA.TEJ.LA COLONIAL(32 AV.BRA			10554	BBC PERU	Mineral		640	
1899	10206123	SS	ESTADOS UNIDOS CDRA.8 SAN FELIPE			10557	BBC PERU	Mineral	1970	640	
1900	10206125	SS	AV. EL SANTUARIO CDRA.10-URB.ZARATE HIDROSTAL			10611	BBC PERU	Mineral	1995	640	
1901	10206128	SS	DOMINGO PONTE CDRA.11			10614	BBC PERU	Mineral		640	

Ing. LUIS SANCHEZ ABIZANDA  
Area de Medio Ambiente  
Gerencia Técnica  
EDEL NOR S.A.A.

JK

26  
17

1902	10206130	SS	JR. PASTAZA CDRA.9			10616	BBC PERU	Mineral		640		
1903	10206131	SS	URB. PALAO CLLE. SAN MATEO CDRA.9			10617	BBC PERU	Mineral		640		
1904	10206132	SS	JR. PICHINCHA CDRA.4			10618	BBC PERU	Mineral	1971	640		
1905	10206136	SB	JR. WASHINGTON CDRA.13-CIA.PERUANA DE TELEFONO			10622	BBC PERU	Mineral		640		
1906	10206142	SB	JR. DE LA UNION C-9 PLAZA SAN MARTIN			10632	BBC PERU	Mineral	1971	640		
1907	10206143	SS	HUANCAVELICA CDRA.13			10626	BBC PERU	Mineral		640		
1908	10206145	SS	URB. CONDE VILLA SEÑOR JR.FELIX DEL VALLE CDRA			10630	BBC PERU	Mineral		640		
1909	10206146	SS	AGRUPACION PALOMINO FTE. EDIFICIO G			10503	BBC PERU	Mineral		640		
1910	10206153	SB	AV.GUILLERMO DANSEY NRO.2210, ALUMI-CROMO S.A			71941	BBC PERU	Mineral	1974	640		
1911	10206164	SS	AV. PERU CDRA. 29			10504	BBC PERU	Mineral	1971	640		
1912	10206167	SS	AV. ARGENTINA, CDRA. 16 -PESQ. IND. CALLAO			11435	BBC PERU	Mineral		640		
1913	10206170	SS	JR. AYAR MANCO, CDRA. 3 URB. ZARATE			11437	BBC PERU	Mineral	1975	640		
1914	10206180	SS	AV.M.LORENZO D' VIDAURRE CDRA.1(5 ESQUINAS)			1106992	DELCROSA	Mineral	2001	630		
1915	10206183	SS	OLMEDO CDRA.4			1106995	DELCROSA	Mineral	1980	630		
1916	10206194	SB	AV BOLIVAR 161 (BAYER INDUSTRIAL)			1121361	DELCROSA	Mineral		630		
1917	10206202	SS	AV. BENAVIDES CDRA.26 URB LOS CIPRESES			13027	BBC PERU	Mineral		630		
1918	10206203	SS	JR. ANTONOR ORREGO, CDRA. 18-FCA. P. VENCEDOR			13029	BBC PERU	Mineral		630		
1919	10206206	SB	HUANCAVELICA CDRA.1-INTERBANC			13030	BBC PERU	Mineral	1978	630		
1920	10206210	SB	PALACIO DE GOBIERNO			1121395	DELCROSA	Mineral	1980	630		
1921	10206211	SB	JR. PARURO CD 7			1121397	DELCROSA	Mineral	1976	630		
1922	10206213	SS	URB. CONDEVILLA SENOR AMALIA PUGA BLOSADA CDRA			13038	BBC PERU	Mineral		630		
1923	10206214	SS	MARCOS DONGO CDRA.1 PARQUE ROSPIGLIOSI			13039	BBC PERU	Mineral	2005	630		
1924	10206216	SS	FCO. VALLE Riestra CDRA.2 (ALT.AV.SALAVERRY CD			13033	BBC PERU	Mineral		630		
1925	10206219	SS	CATACAOS CDRA.1			13034	BBC PERU	Mineral		630		
1926	10206221	SS	JR. HUANUCO C-3 PLAZUELA STA. CLARA, BARRIOS A			13040	BBC PERU	Mineral	1976	630		
1927	10206222	SS	SANCHO DE RIVERA CDRA.12 AV. A.UGARTE CDRA.1			13037	BBC PERU	Mineral		630		
1928	10206223	SS	URB. RESIDENCIAL TAMBO(AV.28 DE JULIO)			13043	BBC PERU	Mineral	1979	630		
1929	10206225	SS	AV. VENEZUELA CDRA.24-FCA ARTURO FIELD			13051	BBC PERU	Mineral	2004	630		
1930	10206227	SS	CLLE.A.RIQUELME C-2 ALTURA AV.BRASIL C-37			13044	BBC PERU	Mineral		630		
1931	10206229	SS	JR. 7 DE JUNIO CDRA.3-VILLACAMPA (AV.LA CAPILL			13045	BBC PERU	Mineral		630		
1932	10206232	SS	AV. FAUCETT CDRA.2 URB MARANGA 4 ETAPA			13047	BBC PERU	Mineral		630		
1933	10206235	SB	JR. MOQUEGUA CDRA.5-CINE LIDO			765	BBC PERU	Mineral	2007	630		
1934	10206245	SB	JR. CAMANA CDRA.3 PLAZUELA SAN AGUSTIN			14875	BBC PERU	Mineral	1983	630		
1935	10206249	SB	AV. AZANGAROC-8 PARQUE UNIVERSITARIO			15030	BBC PERU	Mineral		630		
1936	10206254	SS	AV.BOLIVIA CDRA.10-FCA.CHOCOLATES EL TIGRE			15034	ABB	Mineral	2007	630		
1937	10206256	SS	JR. VALDELOMAR CDRA.7 ENTRE LEGUIA MENDEZ Y MUR			15168	BBC PERU	Mineral	1983	630		
1938	10206262	SS	URB. MARANGA AV. PUCALA CDRA.2			15388	BBC PERU	Mineral		630		
1939	10206268	SS	AV. MOLINOS CDRA.10-ALT.AV.TARAPACA CDR.13-VIL			15765	BBC PERU	Mineral		630		
1940	10206270	SS	AV. PASCUAL DE VIVERO CDRA.8			15762	BBC PERU	Mineral		630		
1941	10206271	SS	AV. FCO.MONSERRATE CDRA. 1 - URB. EL BOSQUE			15764	BBC PERU	Mineral		630		
1942	10206272	SS	JR. ICA CDRA. 32 (AV. PERU CDRA. 32			15757	BBC PERU	Mineral		630		
1943	10206275	SB	JR. HUANUCO C-8, PLAZA BNOS. AIRES, BARRIOS AL			15763	BBC PERU	Mineral		630		
1944	10206276	SS	A.GAMARRA CDRA.4 CINE IDOLO			15761	BBC PERU	Mineral	1996	630		
1945	10206278	SS	URB. VILLA LOS ANGELES MZ.H AV.PACHACUTEC CDRA			15908	BBC PERU	Mineral	1984	630		
1946	10206280	SB	JR.ANCASH CDR.6,IMPRESA MINIST.DE GUERRA			15721	BBC PERU	Mineral		630		
1947	10206281	SB	URB.PALAO,JR.SANTA CARMELA C-34 ESQ.STA.VERONI			15722	BBC PERU	Mineral		630		
1948	10206282	SB	JR. HUALLAGA CDRA.3 BANCO DE CREDITO			15910	BBC PERU	Mineral	2007	630		
1949	10206283	SB	AV. ABANCAY CDRA.5 MINISTERIO ECONOMIA Y FINAN			15911	BBC PERU	Mineral	1985	640		
1950	10206293	SB	JR.CARABALLA CDR.3,BCO.LATINO DE FOMENTO DE CO			16407	BBC PERU	Mineral	1988	630		
1951	10206298	SS	AV. C.FERRENAFE CDR.3 FT.IGLESIA VIRGEN DEL SO			16545	BBC PERU	Mineral	1995	630		
1952	10206300	SB	JR. ANDAHUAYLAS CDRA.5 MERCADO CENTRAL			16901	BBC PERU	Mineral	2004	630		
1953	10206302	SS	AV. BUENOS AIRES CDRA.4/CESAR VALLEJO			16903	BBC PERU	Mineral	1985	630		
1954	10206303	SS	URB. LAS PALMERAS			16889	BBC PERU	Mineral		630		
1955	10206307	SS	URB. INGENIERIA CHARLES SUTTEN CDRA.2			16894	BBC PERU	Mineral	1995	630		
1956	10206310	SS	RODRIGUEZ DE MENDOZA CDRA.2-LAB.ROUSELL			16899	BBC PERU	Mineral		630		
1957	10206313	SS	ENRIQUE MEIGGS CDRA.26 RAYON PERUANA			16898	BBC PERU	Mineral	1996	630		
1958	10206501	SS	AV. BRASIL CDRA.29			60118	BBC PERU	Mineral		700		
1959	10206503	SS	JR. BOLOGNESI CDRA.8			60118	BBC PERU	Mineral		700		

1960	10206511	SB	AV. G. DE LA VEGA CDRA. II ESQ. VILLARAN			604542	BBC PERU	Mineral		700	
1961	10206512	SB	PSJE. OLAYA PLAZA DE ARMAS			604543	BBC PERU	Mineral		700	
1962	10206515	SB	AV. G. DE LA VEGA CDRA. II ESQ. VILLARAN			604546	BBC PERU	Mineral	1964	700	
1963	10206516	SB	PSJE. OLAYA PLAZA DE ARMAS			605421	BBC PERU	Mineral		700	
1964	10206522	SB	JR. AZANGARO CDRA. 4 EDIFICIO SAN PEDRO			606523	BBC PERU	Mineral	1965	700	
1965	10206525	SB	PSJE. OLAYA PLAZA DE ARMAS			606527	BBC PERU	Mineral		700	
1966	10206531	SB	JR. AZANGARO CDRA. 4 EDIFICIO SAN PEDRO			606506	BBC PERU	Mineral	2010	700	
1967	10206540	SB	P.J. EL PROGRESO MZ. 78, CALLE CULTURA C-1 Y M. PR			10454729	DELCROSA	Mineral	1972	50	
1968	10206543	SB	JR. GRAU 581 URB HUERTIZACION SAN MIGUEL			10454738	DELCROSA	Mineral	1973	50	
1969	10206543	SB	P.J. VALLECITO PORRAS BARRENECHEA, AV. M. REYNA CD			10454738	DELCROSA	Mineral	2004	50	
1970	10206580	SA	P.J. COLLIQUE IV ZONA CLLE. C. VALLEJO MZ. Q			1045482	DELCROSA	Mineral	1970	25	
1971	10206587	SA	LOTIZ. SEMI RUSTICA SHANGRILA MZ. D LT. 5			7012710	BBC PERU	Mineral	1973	50	
1972	10206590	SA	A.H. BELLAVISTA AV. SN. JOSE JTO. MZ. L LT. 12			7010611	BBC PERU	Mineral	1973	50	
1973	10206602	SB	P.J. EL VOLANTE MZ. B, AV. CENTRAL CDR. I			7010621	BBC PERU	Mineral		50	
1974	10206603	SB	CONJT. CIUDAD SATELITE STA. ROSA 2DA. ETAPA			70371	BBC PERU	Mineral	1995	50	
1975	10206604	SA	LOTIZ. SEMI RUSTICA SHANGRILA PAN. NOR. KM. 24.5			71231	BBC PERU	Mineral		50	
1976	10206609	SB	P.J. MILAGRO DE JESUS MZ. A, PSJE. SAN EUGENIO			70372	BBC PERU	Mineral	1973	50	
1977	10206646	SA	URB. LAS TERRAZAS DE CATALINA HUANCA			10536415	DELCROSA	Mineral	1973	50	
1978	10206666	SA	EL PARQUE DE LA MACARENA			10520112	DELCROSA	Mineral	1973	50	
1979	10206677	SB	P.J. SANTA ROSA CALLE TALARA MZ F2 LT 12			712211	BBC PERU	Mineral		50	
1980	10206687	SB	P.J. VALLECITO BAJO MZ. 51, JR. ALFONSO UGARTE C-			71394	BBC PERU	Mineral	1973	75	
1981	10206691	SB	PSJ. HUARAZ C-1, P.J. COLLIQUE MZ. M 2DA. ZONA			1055463	DELCROSA	Mineral	1975	50	
1982	10206692	SB	P.J. EL VOLANTE MZ. K', CALLE 25 DE NOVIEMBRE C-			1055469	DELCROSA	Mineral	1975	50	
1983	10206699	SB	P.J. SANTA ROSA CALLE IQUITOS MZ A1 LT 16			10554621	DELCROSA	Mineral	1974	50	
1984	10206704	SA	A.H. PAMPA LA CORONELA AV. SN. JUAN FTE. MZ. F L			1055465	DELCROSA	Mineral		50	
1985	10206712	SA	CARLOS SAYAN / LOS CLAVELES			10554620	DELCROSA	Mineral		50	
1986	10206716	SB	MANZ E PUEBLO JOVEN MARISCAL CASTILLA			10586626	DELCROSA	Mineral		50	
1987	10206728	SB	P.J. COLLIQUE MZ. R 1RA ZONA, JR. SAN LUIS C-1			1058678	DELCROSA	Mineral	1995	75	
1988	10206730	SA	PROG. VIV. STA. LEONORA MZ. B LT. I			10586713	DELCROSA	Mineral	1973	50	
1989	10206733	SB	CLLE. SN MANZ P LOTE 3 P J HUERTA GUINEA			10586719	DELCROSA	Mineral	1971	75	
1990	10206741	SB	JR. SAN ANTONIO C-4, P.J. COLLIQUE MZ. K 2DA. ZON			714010	BBC PERU	Mineral	1974	75	
1991	10206770	SB	URB. PREVI PPI			1058668	DELCROSA	Mineral	1974	50	
1992	10206774	SB	P.J. EL PROGRESO MZ. 56, JR. ANDRES CACERES NO. 39			10586612	DELCROSA	Mineral	1974	50	
1993	10206777	SB	P.J. CANTO CHICO			10586616	DELCROSA	Mineral	1974	50	
1994	10206779	SB	PSJ. SAN CRISTOBAL C-1, P.J. COLLIQUE MZ. D 2DA.			10586620	DELCROSA	Mineral	2004	50	
1995	10206782	SB	P J COLLIQUE MZ. A 1RA ZONA, JR. RAMON CASTILLA			10586712	DELCROSA	Mineral	1996	75	
1996	10206783	SB	P.J. LA ME'CED, JR. 7 DE NOVIEMBRE C-2 SECTOR 5			10586715	DELCROSA	Mineral		75	
1997	10206787	SB	P.J. VILLA HERMOSA MZ. N			10586724	DELCROSA	Mineral	1975	75	
1998	10206790	SB	CALLE S/N, MZ. R L-4, P.J. ANO NUEVO B			10586729	DELCROSA	Mineral	1974	75	
1999	10206791	SB	JR. MONTERROSO C-6, P.J. AÑO NUEVO MZ. 16			10586619	DELCROSA	Mineral	1975	50	
2000	10206799	SB	URB. LA GRAMA, P. NORTE KM. 24, EL PORVENIR MZ. B			71926	BBC PERU	Mineral	1974	75	
2001	10206805	SB	COOP. VIRGEN DEL ROSARIO			71925	BBC PERU	Mineral	1974	75	
2002	10206830	SA	A.H. RAMIRO PIALE -FTE. MZ. F LOTE 1			10625025	DELCROSA	Mineral	1996	50	
2003	10206831	SB	J. MOORE JTO. 300, P.J. ANO NUEVO A MZ. N5 L-93			10625037	DELCROSA	Mineral	1975	50	
2004	10206838	SB	P.J. EL PROGRESO MZ. H', JR. VARGAS MACHUCA C-9			10625052	DELCROSA	Mineral	1974	101	
2005	10206840	SB	P.J. STA. CRUZ MZ. P, AV. SANTA CRUZ CDR. 3			10625035	DELCROSA	Mineral	1974	50	
2006	10206842	SB	P.J. STA. CRUZ MZ. T, AV. SANTA CRUZ CDR. 4			10625027	DELCROSA	Mineral		50	
2007	10206844	SA	URB. PILARES A. MATHEUS / CALLE B CLIENTE: TELE-2			10625053	DELCROSA	Mineral	1975	50	
2008	10206856	SB	P.J. SANTA ROSITA MZ. A			719218	BBC PERU	Mineral	1976	75	
2009	10206862	SB	P.J. EL ERMITANO MZ. X', AV. LOS GIRASOLES C-1			72114	BBC PERU	Mineral	1974	100	
2010	10206868	SB	P.J. SAN HILARION MZ Q LOTE 1			721118	BBC PERU	Mineral	1975	50	
2011	10206875	SB	P.J. EL PROGRESO MZ. 62, JR. MARISCAL BENAVIDES			721122	BBC PERU	Mineral	1974	50	
2012	10206882	SB	P.J. 15 DE ENERO MZ. CH LOTE 9			721120	BBC PERU	Mineral	1996	50	
2013	10206889	SB	P.J. EL PROGRESO MZ. F JR. LA MAR NO. 247			10625010	DELCROSA	Mineral	1975	50	
2014	10206890	SB	CALLE S/N, MZ. J' L-55, P.J. ANO NUEVO B			10625011	DELCROSA	Mineral	1975	50	
2015	10206896	SB	AV. LOS FERROLES CDA 4, ESPSEP			10625042	DELCROSA	Mineral		50	
2016	10206906	SB	P.J. AÑO NUEVO, AV. CACERES CDR. 2, DEPOSITO ENATRU			724510	BBC PERU	Mineral	1975	50	
2017	10206913	SB	P.J. EL VOLANTE MZ. G, JR. LA CRUZ CDR. I			10625077	DELCROSA	Mineral	2004	50	

Ing. LUIS SANLÓPEZ ARI... ANDA  
 Area de Medio Ambiente  
 Gerencia Técnica  
 EDENOR S.A.

2018	10206915	SB	P.J.EL ERMITANO MZ.G2, CALLE LOS GIRASOLES C-2		10625014	DELCROSA	Mineral	1975	50	
2019	10206952	SB	P.J.EL PROGRESO MZ.4M, JR.NICOLAS DE PIEROLA C		1065785	DELCROSA	Mineral		50	
2020	10206960	SB	JR. JUAN RUIZ, P.J AÑO NUEVO MZ.H5		11202	BBC PERU	Mineral		50	
2021	10206968	SB	P.J.JOSE OLAYA CALLE 4 DE NOVIEMBRE, ESCUELA		11210	BBC PERU	Mineral	1975	50	
2022	10206969	SB	CLLE.8 PUEBLO JOVEN MARISCAL CASTILLA		1065796	DELCROSA	Mineral		75	
2023	10206970	SB	P.J.JOSE OLAYA MZ.I, JR.M.BALADRA		1065797	DELCROSA	Mineral	1997	75	
2024	10206978	SB	P.J.EL PLANETA MZ.2 L-I, JR.FERREDAFE ESQ. MEIG		11218	BBC PERU	Mineral	1975	50	
2025	10206983	SB	P.J.EL ERMITANO MZ.X', AV 21 DE JUNIO C-7		10657811	DELCROSA	Mineral	1975	50	
2026	10207011	SA	ASOC. VIV.MIRADOR FTE.MZ.B LT.I AV.SOL DE NARA		10657819	DELCROSA	Mineral	1975	50	
2027	10207015	SB	P.J. AÑO NUEVO MZ.49		10657818	DELCROSA	Mineral		50	
2028	10207017	SB	P.J. LA LIBERTAD SEC.3 JR.SANTA ROSA Y AV.M.C		10657919	DELCROSA	Mineral		75	
2029	10207019	SB	PP JJ LEONCIO PRADO		10657922	DELCROSA	Mineral	1975	75	
2030	10207030	SB	CALLE UNION, MZ.L L-66, P.J.AÑO NUEVO B		10657923	DELCROSA	Mineral	1975	75	
2031	10207048	SB	COOP.SAN HILARION MZ.M5 L-14, P.J.AÑO NUEVO A		1065793	DELCROSA	Mineral	1975	75	
2032	10207059	SB	P J LEONCIO PRADO MZ I		10657830	DELCROSA	Mineral	1975	50	
2033	10207077	SB	P.J.SAN CAMILO MZ.A L-10, CALLE JOSE MARTI		10657839	DELCROSA	Mineral		50	
2034	10207091	SB	FTE.A LA QUIMICA VENTANILLA S A.		10657940	DELCROSA	Mineral	1975	75	
2035	10207103	SB	P.J.SANTA ROSA CALLE TUPAC AMARU MZ KI LT 30		10657946	DELCROSA	Mineral		75	
2036	10207108	SB	JUAN G GUEVARA URB LA TRINIDAD CHACRA RIOS		1084959	DELCROSA	Mineral	1975	75	
2037	10207157	SB	JR.SANTO TORIBIO ESQ.PSJE-LUTHER KING		10657970	DELCROSA	Mineral	1977	75	
2038	10207161	SB	P.J.COLLIQUE MX.C 5TA. ZONA, JR.FCO.ZELA		10625015	DELCROSA	Mineral	1976	50	
2039	10207171	SA	URB. LOS ALAMOS JTO.MZ.I LT.4 AV. COLECTORA		1092228	DELCROSA	Mineral	1976	250	
2040	10207184	SB	P.J.SAN HILARION		1192227	DELCROSA	Mineral	1976	50	
2041	10207208	SB	URB.EL PINAR MZ.Q		11805	BBC PERU	Mineral	2001	80	
2042	10207244	SA	C.P. LAS FLORES		10922325	DELCROSA	Mineral	1987	37	
2043	10207259	SB	URB.EL RETABLO II MZ.E, AV.UNIVERSITARIA		11820	BBC PERU	Mineral	1978	80	
2044	10207264	SA	FDO.S LORENZO,AGROPECUARIA,RUTA LADRILLERA S.A		10922333	DELCROSA	Mineral	1986	37	
2045	10207282	SB	JR 12 DE OCTUBRE C-3 ZONA EL CARMEN SECTOR 5 M		10922233	DELCROSA	Mineral	1976	50	
2046	10207288	SB	AV SAN CRISTOBAL S/NURB P J VILLA DE FATIMA		10922346	DELCROSA	Mineral	1993	37	
2047	10207307	SA	A.H. MARIATEGUI IIET		10922358	ABB	Mineral	2001	37	
2048	10207323	SB	P.J.SAN HILARION		10922248	DELCROSA	Mineral	1977	50	
2049	10207331	SB	P.J.EL PROGRESO MZ.81, JR.SN.P.CARABAYLLO C-8		10922257	DELCROSA	Mineral	1977	50	
2050	10207334	SB	NACIONES UNIDAS C 1003		10922254	DELCROSA	Mineral	1979	50	
2051	10207401	SB	GARITA DE PEAJE CARRET. PANAM. NORTE KM.40		12060	BBC PERU	Mineral	1977	50	
2052	10207403	SB	P.J. PRIMERO DE SETIEMBRE,ALT.CDR.4 DE AV.N DU		11810	BBC PERU	Mineral	1977	80	
2053	10207411	SB	FUNDO HERRERIA ALTA, CARABARILLO ALTO		12062	BBC PERU	Mineral	1978	50	
2054	10207413	SB	URB.TAHUANINSUYO MZ.A19, CALLE HUAMAN CUZCO C-		12065	BBC PERU	Mineral	1977	50	
2055	10207433	SB	P.J.CANTO CHICO.- JUNTO AL MERCADO		12079	BBC PERU	Mineral	1977	50	
2056	10207445	SS	PISTA A VENTANILLA (ALTURA FERTIZA)		1191573	DELCROSA	Mineral	1984	50	
2057	10207466	SA	A.H. VILLA CHILCAS FTE.MZ.B LT.2		994	FABEM	Mineral	1984	50	
2058	10207479	SS	CIUDAD DEL DEPORTE IER SECTOR EX-2117		1006	FABEM	Mineral	1985	50	
2059	10207495	SA	AV.LAS AMERICAS INTERS.AV.MAYTA CAPAC		1051	FABEM	Mineral	1996	50	
2060	10207497	SA	P.J. CHACRA CERRO CLLE.P.DE OLAVIDE/L.PINELO		1053	FABEM	Mineral	1985	50	
2061	10207498	SA	A.H. LAS LOMAS DE ZAPALLAL AV.B FTE.MZ.G2 LT		1054	FABEM	Mineral		100	
2062	10207503	SB	P.J.RAMON CASTILLA MZ.NI LOTE 14		1107033	DELCROSA	Mineral	1977	50	
2063	10207506	SB	GARITA DE PEAJE DEL SERPENTIN DE PASAMAYO		1107036	DELCROSA	Mineral	2005	50	
2064	10207509	SA	CALLE SAN VICENTE CDRA N°1			DELCROSA	Mineral	2006	50	
2065	10207513	SB	URB.PREVI,CARRET.PANAM.NORTE KM.10,MINST.VIVIE		12986	BBC PERU	Mineral		50	
2066	10207524	SA	AV. PERU		12415	BBC PERU	Mineral	1978	50	
2067	10207531	SA	PAN.NOR. KM.36 ENTRADA A SN. PEDRO DE CARABAYL		12422	BBC PERU	Mineral	1978	50	
2068	10207534	SA	CERRO LA TRINIDAD IIET		12425	BBC PERU	Mineral	1980	50	
2069	10207541	SA	TELMO CARBAJO I-CAHUIDE-BOLOGNESI		12432	BBC PERU	Mineral	1977	50	
2070	10207547	SB	AV.J.CHAVEZ C-6, P.J.COLLIQUE MZ.92 3RA. ZONA		11070316	DELCROSA	Mineral	1977	50	
2071	10207553	SB	P.J.COLLIQUE MZ.F 5TA.ZONA, AV.SAN PEDRO CORCA		11070323	DELCROSA	Mineral	1977	50	
2072	10207561	SB	P.J. COLLIQUE, AV.REVOLUCION C-29		11070329	DELCROSA	Mineral	1977	50	
2073	10207563	SB	FUNDO SAN JUAN DE DIOS MZ.C L-16		11070331	DELCROSA	Mineral	1977	50	
2074	10207565	SB	PSJ. ALT.AV.PINGLO C-2 P.J.COLLIQUE ZONA 3 MZ.		11070332	DELCROSA	Mineral	1977	50	
2075	10207573	SS	URB.MOLITALIA AV.TOMAS UNGER LE.SAN GENARO		112140	DELCROSA	Mineral	1978	50	

2076	10207579	SB	P.J.EL PROGRESO MZ.ST.JR.BUSTAMANTE Y RIVERO C			12896	BBC PERU	Mineral	1978	50	
2077	10207581	SB	P.J.VALLECITO P.BARRENECHEA MZ.81B, AV.PERU C-			12903	BBC PERU	Mineral	1978	50	
2078	10207591	SB	URB.PREVI MZ.35			12911	BBC PERU	Mineral	1978	50	
2079	10207592	SB	JR.N.GARCIA Y LASTRES CDR.2 CAMARA DE BOMBEO			12914	BBC PERU	Mineral	1978	50	
2080	10207607	SB	JR.LOS CLAVELES C-1, P.J.COLLIQUE MZ.W 2DA. ZO			12929	BBC PERU	Mineral		50	
2081	10207611	SB	JR. MIGUEL GRAU, P.J.APO NUEVO MZ.M6			12933	BBC PERU	Mineral	1979	50	
2082	10207617	SB	P.J. EL AGUSTINO, CALLE ALFONSO UGARTE			12927	BBC PERU	Mineral	1979	50	
2083	10207621	SB	P.J.MILAGRO DE JESUS MZ.K L-10.CALLE SAN JOAQU			12938	BBC PERU	Mineral	1979	50	
2084	10207630	SB	P.J. ANO NUEVO A MZ.O5, CALLE J.MONTOYA			12941	BBC PERU	Mineral	1979	50	
2085	10207634	SB	P.J.CHACRA CERRO MZ.H', CALLE B.HERRERA CDR.6			12955	BBC PERU	Mineral	1979	50	
2086	10207641	SA	A.H. BAYOVAR CLLE. LAS MALVINAS/PSJE.6			12961	BBC PERU	Mineral	1979	50	
2087	10207642	SB	CALLE MORALES C-5, P.J. ANO NUEVO A MZ.L5			12962	BBC PERU	Mineral	1979	50	
2088	10207646	SB	P.J.VILLA HERMOSA MZ.D.JR.AGUAS VERDES			12959	BBC PERU	Mineral	1979	50	
2089	10207655	SB	P.J.3 DE OCTUBRE,JR.TALARA MZ.M LOTE 16			13474	BBC PERU	Mineral	1979	50	
2090	10207656	SB	P.J. 3 DE OCTUBRE MZ.B L-24			13477	BBC PERU	Mineral	1979	50	
2091	10207662	SB	AV.AMERICAS NO.572, SECTOR V.CANTA Y 28 JULIO			13484	BBC PERU	Mineral	1983	50	
2092	10207667	SB	URB.PREVI JUNTO AL CENTRO CIVICO			13480	BBC PERU	Mineral	1979	50	
2093	10207670	SB	P.J.MILAGRO DE JESUS MZ.G, JR.24 DE ENERO			1140273	DELCSOSA	Mineral	1981	50	
2094	10207676	SB	P.J.MILAGRO DE JESUS MZ.B, JR.24 DE ENERO C-1			1140279	DELCSOSA	Mineral	1981	50	
2095	10207678	SB	P.J.MILAGRO DE JESUS MZ.Y, CALLE SAN MIGUE			1140281	DELCSOSA	Mineral	1981	50	
2096	10207685	SB	P.J.MILAGRO DE JESUS MZ.V, CALLE SAN MIGUEL C-			1140288	DELCSOSA	Mineral	1980	50	
2097	10207686	SB	P.J.MILAGRO DE JESUS MZ.J', CALLE SAN JUDAS			1140289	DELCSOSA	Mineral	1981	50	
2098	10207689	SB	P.J.VILLA MARIA DEL RIMAC			14117	BBC PERU	Mineral	1983	50	
2099	10207690	SB	P.J.VALLECITO BAJO MZ.28, AV.LEONCIO PRADO CDR			14094	BBC PERU	Mineral	1982	50	
2100	10207692	SB	COLEGIO FE Y ALEGRIA, P.J.COLLIQUE ZONA V			14097	BBC PERU	Mineral	1982	50	
2101	10207698	SB	P.J.COLLIQUE MZ.M V ZONA.AV.REVOLUCION CDR.32			14093	BBC PERU	Mineral	1982	50	
2102	10207709	SB	P.J.DIOS ES AMOR,ALT.KM 14 T.AMARU,CALLE SAN LU			14114	BBC PERU	Mineral	1981	50	
2103	10207722	SA	ESCUELA DE AVIACION CIVIL COLLIQUE			802	FABEM	Mineral	1982	50	
2104	10207730	SA	AV.SANTA ROSA - C.N. CALLAO USE 17			809	FABEM	Mineral	1982	50	
2105	10207755	SB	P.J.EL PROGRESO MZ.34, JR.BOLIVAR CDR.3			15712	BBC PERU	Mineral		50	
2106	10207756	SB	JR. 12 DE OCTUBREC. 4 ZONA EL CARMEN SECTOR 6			15716	BBC PERU	Mineral	1985	50	
2107	10207759	SA	ESQ. AV.CENTENARIO AV.LIBERTAD LURIAMA			15791	BBC PERU	Mineral	1985	50	
2108	10207792	SA	P.J. FLOR DE AMANCAES MZ.D LT.21			132465	BBC PERU	Mineral		50	
2109	10207796	SA	LA GRAMA P.J TARAPACA PAN.NOR. KM 32			132469	BBC PERU	Mineral		50	
2110	10207798	SA	P.J. FLOR DE AMANCAES MZ.D LT.21			132471	BBC PERU	Mineral		50	
2111	10207799	SA	P.J. FLOR DE AMANCAES MZ.D LT.21			132472	BBC PERU	Mineral		50	
2112	10207802	SA	PIEDRA LIZA TABOADA			17646	BBC PERU	Mineral		50	
2113	10207804	SA	AV. SEVILLA IERA.CDRA. COST.PLAZA STA. MARIA			17648	BBC PERU	Mineral	1988	50	
2114	10207809	SA	AV. 28 DE JULIO - CHONTA			17653	BBC PERU	Mineral	1988	50	
2115	10207814	SA	AV. 28 DE JULIO - CHONTA			17658	BBC PERU	Mineral	1988	50	
2116	10207817	SA	TELMO CARBAJO - JR. VICTOR FAJARDO			17661	BBC PERU	Mineral		50	
2117	10207823	SA	AV. INDEPENDENCIA 2DA.CDRA.			17667	BBC PERU	Mineral	1988	50	
2118	10207833	SA	JR. BOLOGNESI - CHONTA			17677	BBC PERU	Mineral	1988	50	
2119	10207835	SS	BALNEARIO STA ROSA S.E. 2 CLLE.18 FTE.MZ.3			17679	BBC PERU	Mineral		50	
2120	10207836	SS	AV. CAMINO REAL/AV.28 DE JULIO			17680	BBC PERU	Mineral		50	
2121	10207839	SA	H.U. LA ATARJEA			17683	BBC PERU	Mineral	1995	50	
2122	10207844	SA	LAURIAMA 4TA.CDRA.			134798	BBC PERU	Mineral	2001	50	
2123	10207848	SA	A.H.KEIKO SOFIA.MZ.E LT.23 AV. A			17707	BBC PERU	Mineral		50	
2124	10207850	SA	C.P. NUEVA ESPERANZA QUEPEPAMPA			17715	BBC PERU	Mineral		50	
2125	10207851	SS	BALNEARIO STA ROSA CLLE.11 Y CLLE.18 MZ.73			17717	BBC PERU	Mineral		50	
2126	10207854	SA	RESD. LAS DALIAS DEL NORTE FTE.MZ.C LTS.47-48			17729	BBC PERU	Mineral		50	
2127	10207857	SA	AH. SENOR DE MURUHUAY			17699	BBC PERU	Mineral	1987	50	
2128	10207858	SA	C.P. MIRAFLORES NORTE			17709	BBC PERU	Mineral		50	
2129	10207859	SA	C.P. CERRO LA MERCED			17690	BBC PERU	Mineral		50	
2130	10207860	SA	SECTOR III BARRIO I CIUDAD SATELITE CTO.GRANDE			17698	BBC PERU	Mineral		50	
2131	10207863	SA	SECTOR CENTRAL CHANCA YLLO PAN. NORTE KM.92			17724	BBC PERU	Mineral	2007	50	
2132	10207864	SA	A.H. LAS COLINAS AV.PROLG.CUZCO MZ.A FTE.LTS.I			17727	BBC PERU	Mineral	1996	50	
2133	10207876	SA	C.P. LA HUACA			17710	BBC PERU	Mineral		50	

Ing. LUIS SANCHEZ ABIANDA  
 Area de Medio Ambiente  
 Gerencia Técnica  
 EDI NOR S.A.A.

DA

38  
19

2134	10207877	SA	C.P. SAN MARTIN IET			17700	BBC PERU	Mineral		50	
2135	10207882	SA	PLAYA LAS CONCHITAS INST.NAC.BIENESTAR SOCIAL			17692	BBC PERU	Mineral	2001	50	
2136	10207889	SA	LOTIZ. SEMI RUSTICA SHANGRILA MZ.B LT.6	DX	18.19	17733	BBC PERU	Mineral		50	
2137	10207899	SA	A.H.KEIKO SOFIA.AV. A MZ.I LT.41			17757	BBC PERU	Mineral		50	
2138	10207901	SA	GRACIELA ESCURRA			17763	BBC PERU	Mineral	1987	50	
2139	10207904	SA	A.H. STA.CRUIZ JTO. PARCELA 5			17736	BBC PERU	Mineral		50	
2140	10207905	SA	A.H. CASUARINAS FTE. MZ.C LT.5			17738	BBC PERU	Mineral		50	
2141	10207908	SA	CALLE 24 FTE. C.N. VILLA LOS REYES			17769	BBC PERU	Mineral		50	
2142	10207910	SA	PAN.NOR. ALT. KM.25.3			17735	BBC PERU	Mineral		50	
2143	10207917	SA	A.H. EL MADRIGAL PARQUE			17732	BBC PERU	Mineral		50	
2144	10207918	SA	JR. J.B.ROSADIO/JR.GARCILAZO DE LA VEGA			17756	BBC PERU	Mineral		50	
2145	10207920	SA	URB. HUERTOS EL NARANJAL FUT AUTOPISTA A CANT			17760	BBC PERU	Mineral		50	
2146	10207922	SA	CLLE. ANDRES A. CACERES ENATRU PERU			17734	BBC PERU	Mineral		50	
2147	10207924	SA	FRENTE LOTES I Y 2 MZ C COOP. VIV. SAN A			17781	BBC PERU	Mineral	2001	50	
2148	10207926	SA	A.H. VILLA PRIMAVERA FTE.MZ.D LT.I			17748	BBC PERU	Mineral		50	
2149	10207930	SA	HARAS CAMINO REAL PAMPA LIBRE			135166	BBC PERU	Mineral		50	
2150	10207932	SA	HARAS CAMINO REAL PAMPA LIBRE			135168	BBC PERU	Mineral		50	
2151	10207940	SA	ESQ. JR.CIRO ALEGRIA Y J.JOSE CRESPO			18223	ABB	Mineral	2001	100	
2152	10207954	SA	PARC. SEMIRUST. CHACRA CERRO LT.54 AV.CHILLON			18231	BBC PERU	Mineral		50	
2153	10207956	SA	AV.CUZCO / AV. V.R HAYA DE LA TORRE A.H.MI PER			18223	BBC PERU	Mineral		50	
2154	10207964	SA	ESQ. FCO.DE ZELA - AV.CINCUENTENARIO			18251	BBC PERU	Mineral		25	
2155	10207965	SA	A.H. 27 DE ABRIL AV.CONDORCANQUI CDRA.9			18252	BBC PERU	Mineral		50	
2156	10207975	SA	AV.CANTO GRANDE, ASOC.PRO-VIV. AYACUCHO FTE. M			18264	BBC PERU	Mineral		50	
2157	10207976	SA	CIUDAD DEL DEPORTE 2DO. SECTOR LADO DERECHO			18265	BBC PERU	Mineral		50	
2158	10207988	SA	PROG.VIV.VISTA HERMOSA MZ.A L.26-27 AV.CHUQUIT			18285	BBC PERU	Mineral	2001	25	
2159	10207992	SA	PROG.VIV.LA MERCED IV ET.EN PARQUE FTE.MZ.B LT			18253	BBC PERU	Mineral		50	
2160	10207999	SA	A.V.S.MARIA DEL VALLE II IET-CLLE.3 F-MZ.B LT.2			18281	BBC PERU	Mineral		50	
2161	10208000	SB	AV. ABANCAY CDRA.8 MINIST.EDUCACION PUBLICA			126112	BBC PERU	Mineral	2001	350	
2162	10208001	SB	AV. ABANCAY CDRA.8 MINIST.EDUCACION PUBLICA	CG	29	126114	BBC PERU	Mineral	2001	350	
2163	10208002	SB	AV. ABANCAY CDRA.8 MINIST.EDUCACION PUBLICA	CG	19	126113	BBC PERU	Mineral	2001	350	
2164	10208012	SA	CIUDAD SATELITE CTO.GRANDE SECTOR 2			120216	BBC PERU	Mineral	1973	25	
2165	10208017	SA	URB. LOS HUERTOS DE TUNGASUCA			120215	BBC PERU	Mineral	1973	25	
2166	10208022	SA	CIUDAD SATELITE CTO.GRANDE SECTOR 2			120225	BBC PERU	Mineral	1973	25	
2167	10208033	SA	URB. PAN.NOR. ZONA IND. AV.MARCOS FARFAN			120585	BBC PERU	Mineral	1975	50	
2168	10208034	SA	URB. PAN.NOR. ZONA IND. AV.MARCOS FARFAN			120586	BBC PERU	Mineral	1975	50	
2169	10208070	SA	P.J. COLLIQUE IV ZONA CLLE.P.R.GALLO MZ.H			40824	SIEMENS	Mineral		25	
2170	10208075	SA	P.J. INDEPENDENCIA MZ.N AMANCAES/ALCEDO			40855	SIEMENS	Mineral	1984	25	
2171	10208076	SA	LOTIZACION CHILLON CAMINO A ENSENADA			40856	SIEMENS	Mineral		25	
2172	10208077	SA	H.U. LA ATARJEA			40857	SIEMENS	Mineral	1985	25	
2173	10208078	SA	P.J. VILLA EL POLVORIN			40970	SIEMENS	Mineral		25	
2174	10208082	SA	A.H. JAZMINES DE LA ENSENADA-JTO.MZ.C LT.4			40862	SIEMENS	Mineral	1984	25	
2175	10208086	SA	AV.M.INDACOCHEA / PSJE.PEDRO RUIZ			40866	SIEMENS	Mineral	1984	25	
2176	10208096	SA	CP.CHACRA Y MAR AUCALLAMA			40876	SIEMENS	Mineral		25	
2177	10208097	SA	C.P. JECUAN			40877	SIEMENS	Mineral	1984	25	
2178	10208110	SA	ESPERANZA CENTRAL.SECC.GRANADOS			40890	SIEMENS	Mineral	1984	25	
2179	10208111	SA	P.J. SR. DE LOS MILAGROS MZ.T CLLE.S			40891	SIEMENS	Mineral		25	
2180	10208118	SA	P.J. AÑO NUEVO AMPLIACION MZ.22			40899	SIEMENS	Mineral		25	
2181	10208138	SA	ASOC. PROP.CARMEN BAJO AV. ALFONSO UGARTE			40925	SIEMENS	Mineral	1984	25	
2182	10208139	SA	JR.LIBERTAD/ INCAS - AH. STA. ROSA			40926	SIEMENS	Mineral		25	
2183	10208146	SA	FUNDO SAN PEDRO CARABAYLLO ELECTROBOMBA			40933	SIEMENS	Mineral	1984	25	
2184	10208151	SA	CP.CHACRA Y MAR AUCALLAMA			40940	SIEMENS	Mineral		25	
2185	10208152	SA	P.J. AÑO NUEVO AMPLIACION MZ.22			40941	SIEMENS	Mineral	1984	25	
2186	10208155	SA	ESPERANZA CENTRAL.SECC.GRANADOS			40945	SIEMENS	Mineral	1984	25	
2187	10208160	SA	P.J. EL PROGRESO AMPLIACION AV.MIRAFLORES MZ.6			40951	SIEMENS	Mineral	1984	25	
2188	10208166	SA	H.U. LA ATARJEA			40959	SIEMENS	Mineral	1984	25	
2189	10208168	SS	COMANDANTE VILLAR CDRA.6	DX	2.31	40961	SIEMENS	Mineral	1982	25	
2190	10208170	SA	JR.LIBERTAD/ INCAS - AII. STA. RO			40962	SIEMENS	Mineral	1984	25	
2191	10208191	SA	P.J. SR. DE LOS MILAGROS MZ.T CLLE.S			40963	SIEMENS	Mineral	1984	25	

2192	10208195	SA	C.P. JECUAN			40992	SIEMENS	Mineral		1992	25	
2193	10208200	SA	P.J. JERUSALEMSAN JUAN/GETHSEMANI			40999	SIEMENS	Mineral		1984	25	
2194	10208202	SA	LOTIZACION CHILLON CAMINO A ENSENADA			41003	SIEMENS	Mineral		1984	25	
2195	10208207	SA	P.J. INDEPENDENCIA MZ.C EDUCACION/PASAJE			41012	SIEMENS	Mineral			25	
2196	10208209	SA	P.J. JERUSALEM SAN JUAN/GETHSEMANI			41014	SIEMENS	Mineral			25	
2197	10208210	SA	P.J. EL PROGRESO AMPLIACION AV.MIRAFLORES MZ.6			41015	SIEMENS	Mineral		1984	25	
2198	10208213	SA	ESPERANZA CENTRAL-SECC.GRANADOS.FTE.FAM. MENA			41020	SIEMENS	Mineral		1984	25	
2199	10208216	SA	P.J. INDEPENDENCIA MZ.N AMANCAES/ALCEDO			41024	SIEMENS	Mineral			25	
2200	10208217	SS	ALFONSO UGARTE CDRA.6			14	NN	Mineral		2000	25	
2201	10208221	SA	ESPERANZA CENTRAL-SECC. GRANADOS.FTE.FAM.ROJAS			40695	SIEMENS	Mineral		1983	25	
2202	10208235	SA	CP.CHACRA Y MAR AUCALLAMA			57182	SIEMENS	Mineral			25	
2203	10208236	SA	P.J. LA LIBERTAD CLLE.PIURA/ESPAÑA			57183	SIEMENS	Mineral			25	
2204	10208237	SA	A.H. LOS CONSTRUCTORES FTE. MZ.X LT.17			57184	SIEMENS	Mineral			25	
2205	10208240	SA	P.J. INDEPENDENCIA MZ.C EDUCACION/PASAJE			57187	SIEMENS	Mineral		1985	25	
2206	10208241	SA	P.J. INDEPENDENCIA MZ.M H.UNANUE/LIBERTAD			57188	SIEMENS	Mineral		1982	25	
2207	10208245	SA	URB. LOS HUERTOS DE TUNGASUCA			57193	SIEMENS	Mineral			25	
2208	10208251	SA	P.J. LA LIBERTAD CLLE.PIURA/ESPAÑA			57199	SIEMENS	Mineral			25	
2209	10208260	SA	URB. LOS HUERTOS DE TUNGASUCA			57208	SIEMENS	Mineral			25	
2210	10208266	SA	PANAM.NORTE KM.65 CP.PASAMAYO			57214	SIEMENS	Mineral			25	
2211	10208270	SA	P.J. LA LIBERTAD CLLE.PIURA/ESPAÑA			57220	SIEMENS	Mineral			25	
2212	10208272	SA	P.J. JOSE C. MARIATEGUI SECTOR 149			120990	BBC PERU	Mineral		1977	25	
2213	10208273	SA	P.J. AÑO NUEVO AMPLIACION MZ.8			120991	BBC PERU	Mineral		1978	25	
2214	10208285	SA	P.J. AÑO NUEVO AMPLIACION MZ.14			120989	BBC PERU	Mineral		1978	25	
2215	10208297	SA	P.J. AÑO NUEVO AMPLIACION MZ.10 CLLE.GRADOS			120993	BBC PERU	Mineral		1977	25	
2216	10208299	SA	P.J. AÑO NUEVO AMPLIACION MZ.14			121002	BBC PERU	Mineral		1978	25	
2217	10208321	SA	P.J. JOSE C. MARIATEGUI SECTOR 149			121034	BBC PERU	Mineral		1977	25	
2218	10208323	SA	P.J. AÑO NUEVO AMPLIACION MZ.10 CLLE.GRADOS			121036	BBC PERU	Mineral			25	
2219	10208338	SA	CIUDAD SATELITE CTO.GRANDE SECTOR 2			121058	BBC PERU	Mineral		1977	25	
2220	10208348	SA	P.J. AÑO NUEVO AMPLIACION MZ.10 CLLE.GRADOS			121086	BBC PERU	Mineral		1978	25	
2221	10208368	SS	UNIVERSIDAD NACIONAL DEL CALLAO (UNAC)			121091	BBC PERU	Mineral		1978	25	
2222	10208385	SS	AV. ARGENTINA 2970			121112	BBC PERU	Mineral		1978	25	
2223	10208387	SS	FDO. BOCANEGRA ALTURA C-34 AV.FAUCETT			121114	BBC PERU	Mineral		1978	25	
2224	10208406	SA	MICAELA BASTIDAS CLLE.DELICIAS MZ.L			122254	BBC PERU	Mineral		1980	25	
2225	10208435	SA	P.J. JOSE C. MARIATEGUI SECTOR 149			122834	BBC PERU	Mineral		1980	25	
2226	10208436	SA	P.J. TUPAC AMARU			122832	BBC PERU	Mineral		1980	25	
2227	10208438	SA	P.J. TUPAC AMARU			122835	BBC PERU	Mineral		1980	25	
2228	10208446	SA	P.J. AÑO NUEVO AMPLIACION MZ.8			122817	BBC PERU	Mineral		1980	25	
2229	10208460	SA	AV.CINCUENTENARIO CDRA.14			122731	BBC PERU	Mineral		1980	37	
2230	10208471	SA	P.J. UPIS HUASCAR			122694	BBC PERU	Mineral		1981	37	
2231	10208479	SA	AV.CINCUENTENARIO CDRA.14			122706	BBC PERU	Mineral		1981	37	
2232	10208487	SA	P.J. UPIS HUASCAR			122728	BBC PERU	Mineral		1981	37	
2233	10208511	SA	CENT.POBL.ASC.CHACRA CERRO-CAUDIVILLA AUT.TRAP			122776	BBC PERU	Mineral		1981	37	
2234	10208522	SA	CENT.POBL.ASC.CHACRA CERRO-CAUDIVILLA AUT.TRAP			123361	BBC PERU	Mineral		1981	37	
2235	10208523	SA	CENT.POBL.ASC.CHACRA CERRO-CAUDIVILLA AUT.TRAP			123362	BBC PERU	Mineral		1981	37	
2236	10208573	SA	P.J. COLLIQUE IV ZONA CLLE.C.VALLEJO MZ.Q			130045	BBC PERU	Mineral		1982	25	
2237	10208574	SA	P.J. COLLIQUE IV ZONA CLLE.C.VALLEJO MZ.Q			1000348	BBC PERU	Mineral		2001	25	
2238	10208577	SA	P.J. AÑO NUEVO AMPLIACION MZ.8			130055	BBC PERU	Mineral		1982	25	
2239	10208579	SA	MICAELA BASTIDAS CLLE.DELICIAS MZ.L			130059	BBC PERU	Mineral		1982	25	
2240	10208599	SA	AV. SALIDA ANCON CDRA.2 FTE.CIA.DE TELEFONOS			35615	SIEMENS	Mineral		1982	25	
2241	10208601	SA	AH.LAS LOMAS DE STA.MARIA			35620	SIEMENS	Mineral		1982	25	
2242	10208603	SS	AV. SANTUARIO 1225 ZARATE			35579	SIEMENS	Mineral		1982	25	
2243	10208611	SA	P.J. COLLIQUE IV ZONA AV. REVOLUCION/J.C.TELLO			35612	SIEMENS	Mineral		1982	25	
2244	10208612	SA	FDO. SAN JUAN CARABAYLLO JTO. CERPESA			35598	SIEMENS	Mineral		1982	25	
2245	10208618	SA	P.J. COLLIQUE IV ZONA CLLE.LIMA MZ.K2			35614	SIEMENS	Mineral		1982	25	
2246	10208626	SA	P.J. INDEPENDENCIA MZ.M H.UNANUE/LIBERTAD			35600	SIEMENS	Mineral		1982	25	
2247	10208627	SA	ESPERANZA CENTRAL-SECC.GRANADOS.FTE.FAM. MENA			35593	SIEMENS	Mineral		1982	25	
2248	10208629	SA	ASOC. VIV.LAS HORTALIZAS CLLE.S/N MZ.A			35618	SIEMENS	Mineral		2004	25	
2249	10208648	SA	PARC. SEMIRUST.CHACRA CERRO LT.21 AV.CHILLON			35640	SIEMENS	Mineral		1982	25	

ing. LUIS SÁNCHEZ ABIZANDA  
Área de Medio Ambiente  
Gerencia Técnica  
EDELNOR S.A.A.

ff

39  
20

2250	10208653	SA	P.J. AÑO NUEVO AMPLIACION MZ.3			35631	SIEMENS	Mineral	1982	25	
2251	10208656	SA	AV. SALIDA ANCON CDRA.2 FTE.CIA.DE TELEFONOS			35662	SIEMENS	Mineral	1982	25	
2252	10208665	SA	HIERBABUENA III			35661	SIEMENS	Mineral	1982	25	
2253	10208665	SA	PANAMER. NORTE STA.ANA				SIEMENS	Mineral	2012	25	
2254	10208671	SA	AV. PERU ANTES DE SAB.CARNILAC			35675	SIEMENS	Mineral	1980	25	
2255	10208680	SA	ASOC. PROP.CARMEN BAJO AV. ALFONSO UGARTE			35630	SIEMENS	Mineral	1982	25	
2256	10208681	SA	3ER.PASAJE IERA.CDRA. PUERTO SUPE			261216	SIEMENS	Mineral	2001	20	
2257	10208683	SA	A.H. LOS CONSTRUCTORES FTE. MZ.X LT.17			35677	SIEMENS	Mineral	1983	25	
2258	10208693	SA	P.J. BARRIO LA JUVENTUD COMITE 21			40645	SIEMENS	Mineral	1982	25	
2259	10208695	SA	P.J. COLLIQUE IV ZONA CLLE.D.A.CARRION MZ.F			40642	SIEMENS	Mineral	1982	25	
2260	10208696	SA	P.J. COLLIQUE IV ZONA CLLE.D.A.CARRION MZ.F			40631	SIEMENS	Mineral	1982	25	
2261	10208697	SA	P.J. VILLA EL POLVORIN			40620	SIEMENS	Mineral	1982	25	
2262	10208707	SA	P.J. COLLIQUE IV ZONA CLLE.D.A.CARRION MZ.F			40606	SIEMENS	Mineral	1982	25	
2263	10208708	SA	P.J. COLLIQUE IV ZONA R.PALMA MZ.A			40648	SIEMENS	Mineral	1982	25	
2264	10208709	SA	P.J. COLLIQUE IV ZONA R.PALMA MZ.A			40647	SIEMENS	Mineral	1982	25	
2265	10208711	SA	P.J. COLLIQUE IV ZONA R.PALMA MZ.A			40624	SIEMENS	Mineral	1982	25	
2266	10208721	SA	3ER.PASAJE IERA.CDRA. PUERTO SUPE			262219	SIEMENS	Mineral	2001	20	
2267	10208729	SA	C.A.P.TAMBO INGA 76 PAN.NOR. KM.28 FCA.MECHAS			40627	SIEMENS	Mineral	2003	25	
2268	10208736	SA	P.J. COLLIQUE IV MZ.G			40649	SIEMENS	Mineral	1983	25	
2269	10208748	SA	P.J. FLOR DE AMANCAES MZ.A LT.35			40739	SIEMENS	Mineral	1983	25	
2270	10208749	SA	P.J. COLLIQUE IV ZONA CLLE.P.R.GALLO MZ.H			40740	SIEMENS	Mineral	1983	25	
2271	10208750	SA	P.J. COLLIQUE IV ZONA CLLE.P.R.GALLO MZ.H			40733	SIEMENS	Mineral	1983	25	
2272	10208752	SA	P.J. COLLIQUE IV ZONA MZ.R3			40663	SIEMENS	Mineral	1983	25	
2273	10208755	SA	P.J. COLLIQUE IV ZONA CLLE.PACHACUTEC MZ. U3			40671	SIEMENS	Mineral	1983	25	
2274	10208756	SA	P.J. COLLIQUE IV ZONA CLLE.PACHACUTEC MZ. U3			40666	SIEMENS	Mineral	1983	25	
2275	10208757	SA	P.J. COLLIQUE IV ZONA MZ.R3			40743	SIEMENS	Mineral	1983	25	
2276	10208760	SA	P.J. COLLIQUE IV ZONA CLLE.PACHACUTEC MZ. U3			40732	SIEMENS	Mineral	1983	25	
2277	10208763	SA	P.J. COLLIQUE IV ZONA MZ.R3			40744	SIEMENS	Mineral	1983	25	
2278	10208765	SA	C.A.P.TAMBO INGA 76 PAN.NOR. KM.28 FCA.MECHAS			40664	SIEMENS	Mineral	2007	25	
2279	10208767	SA	P.J. VILLA EL POLVORIN			40715	SIEMENS	Mineral	1983	25	
2280	10208770	SA	P.J. COLLIQUE ZONA IV CLLE.MANCO CAPAC MZ.M			40672	SIEMENS	Mineral	1983	25	
2281	10208770	SA	PARQUE FTE.			40672	SIEMENS	Mineral	2006	25	
2282	10208771	SA	P.J. COLLIQUE ZONA IV CLLE.MANCO CAPAC MZ.M			407282	SIEMENS	Mineral	1983	25	
2283	10208771	SA	PARQUE FTE.			407282	SIEMENS	Mineral	2006	25	
2284	10208772	SA	P.J. COLLIQUE ZONA IV CLLE.MANCO CAPAC MZ.M			40708	SIEMENS	Mineral	1983	25	
2285	10208779	SA	P.J. AÑO NUEVO AMPLIACION MZ.3			40668	SIEMENS	Mineral	1983	25	
2286	10208780	SA	P.J. COLLIQUE IV ZONA CLLE.M.BASTIDAS MZ.G			40674	SIEMENS	Mineral	1983	25	
2287	10208783	SA	P.J. COLLIQUE IV ZONA CLLE.M.BASTIDAS MZ.G			40693	SIEMENS	Mineral	1983	25	
2288	10208787	SA	LOTIZACION CHILLON CAMINO A ENSENADA			40718	SIEMENS	Mineral	1983	25	
2289	10208788	SA	AV. ANTIVAL CAMPINA DE SUPE PUEBLO			40746	SIEMENS	Mineral	1983	25	
2290	10208790	SA	P.J. COLLIQUE IV CLLE.CARRION MZ.I			136397	SIEMENS	Mineral	1983	25	
2291	10208794	SA	P.J. COLLIQUE IV MZ.G			40661	SIEMENS	Mineral	1983	25	
2292	10208799	SA	ASOC.PEQUENOS AVICULT.EL DORADO ALEDANA MZ.R L			40705	SIEMENS	Mineral	1980	25	
2293	10208807	SA	AV. SALIDA ANCON CDRA.2 FTE.CIA.DE TELEFONOS			40667	SIEMENS	Mineral	1983	25	
2294	10208810	SA	C.A.P. J.C.MARIATEGUI PAN.NOR. FDO.LERTORA			40660	SIEMENS	Mineral		25	
2295	10208835	SA	HIERBABUENA III			40689	SIEMENS	Mineral	1983	25	
2296	10208835	SA	SECTOR LT.7 CHANCAYLLO				SIEMENS	Mineral	2012	25	
2297	10208844	SA	ASOC.PROP.IERA.ETAPA CLLE.MANGOS FTE.LT.I			40709	SIEMENS	Mineral	2004	25	
2298	10208846	SA	P.J. AÑO NUEVO AMPLIACION MZ.3			40481	SIEMENS	Mineral	1983	25	
2299	10208848	SA	P.J. COLLIQUE IV ZONA CLLE.LIMA MZ.K2			40756	SIEMENS	Mineral	1983	25	
2300	10208855	SA	CP.CHACRA Y MAR AUCALLAMA			40764	SIEMENS	Mineral	1983	25	
2301	10208866	SA	P.J. COLLIQUE IV ZONA CLLE.LIMA MZ.K2			40787	SIEMENS	Mineral	1983	25	
2302	10208868	SA	FDO. SAN JUAN CARABAYLLO JTO. CERPESA			40789	SIEMENS	Mineral	1983	25	
2303	10208875	SA	ESPERANZA BAJA SECC.GRANADOS FTE.G.RODAS			40797	SIEMENS	Mineral	1983	25	
2304	10208880	SA	P.J. COLLIQUE IV ZONA AV. REVOLUCION/J.C.TELLO			40805	SIEMENS	Mineral	1983	25	
2305	10208889	SA	P.J. BARRIO LA JUVENTUD COMITE 21			40819	SIEMENS	Mineral	1983	25	
2306	10208898	SA	P.J. AÑO NUEVO AMPLIACION MZ.2			40820	SIEMENS	Mineral	1983	25	
2307	10208900	SA	ESPERANZA CENTRAL-SECC.GRANADOS FTE.FAM HUAPAY			40820	SIEMENS	Mineral	1983	25	

2308	10208901	SA	CP.CHACRA Y MAR AUCALLAMA			40834	SIEMENS	Mineral		1983	25	
2309	10208903	SA	ESPERANZA CENTRAL-SECC.GRANADOS.FTE.FAM HUAPAY			40837	SIEMENS	Mineral		1983	25	
2310	10208904	SA	P.J. VENTANILLA ALTA			40838	SIEMENS	Mineral		1983	25	
2311	10208911	SA	P.J. VENTANILLA ALTA			40846	SIEMENS	Mineral		1983	25	
2312	10208918	SA	JR.LIBERTAD / INCAS - AH. STA. ROSA			40854	SIEMENS	Mineral		1983	25	
2313	10208943	SA	LOTIZACION CHILLON CAMINO A ENSENADA			41023	SIEMENS	Mineral		1983	25	
2314	10208963	SA	PSJE.ANGEL URIBE INTERS.CALLE LUIS COLAN			57222	SIEMENS	Mineral			160	
2315	10208964	SA	FUNDO CRUZ BLANCA CAMINO A LERTORA			57223	SIEMENS	Mineral		1986	25	
2316	10208965	SA	AV. MANUEL OYOLA			57224	SIEMENS	Mineral		1984	25	
2317	10208968	SA	P.J. JERUSALEM SAN JUAN/GETHSEMANI			57229	SIEMENS	Mineral			25	
2318	10208970	SA	P.J. VENTANILLA ALTA			57231	SIEMENS	Mineral		1986	25	
2319	10208975	SA	CIUDAD SATELITE CTO.GRANDE SECTOR 2			57238	SIEMENS	Mineral		1986	25	
2320	10208975	SA	ASOC.PROP. IERA.ETAPA-CLLE.MANGOS FTEL.T.1			57238	SIEMENS	Mineral		2004	25	
2321	10208987	SA	ASOC. VIV.LAS HORTALIZAS CLLE.S/N MZ.A			57252	SIEMENS	Mineral		1997	25	
2322	10208990	SA	AV. CARRASCO/ MZ.A7 URB. SAN ANTONIO DE CARAB			57255	SIEMENS	Mineral		2012	25	
2323	10208994	SA	PAN.NOR. OVALO ALT. P.J. LAS ESTERAS			57259	SIEMENS	Mineral		1985	25	
2324	10208995	SA	P.J. SR. DE LOS MILAGROS MZ.D CLLE.LAS DELICIA			57260	SIEMENS	Mineral			25	
2325	10208995	SA	URB. CAMPOY MZ.NI LT.2				SIEMENS	Mineral		2012	25	
2326	10208996	SA	A.H. PROGRESO AV.BUSTAMANTE Y R./MARIATEGUI			57261	SIEMENS	Mineral		1984	25	
2327	10209001	SA	AV.M.INDACOCHEA / PSJE.PEDRO RUIZ			57266	SIEMENS	Mineral		1986	25	
2328	10209005	SA	P.J. FLOR DE AMANCAES MZ.A LT.35			57270	SIEMENS	Mineral		1984	25	
2329	10209006	SA	A.H. PROGRESO AV.BUSTAMANTE Y R./MARIATEGUI			57271	SIEMENS	Mineral			25	
2330	10209011	SA	LOTIZACION CHILLON CAMINO A ENSENADA			57276	SIEMENS	Mineral			25	
2331	10209018	SA	PAN.NOR. OVALO ALT. P.J. LAS ESTERAS			57283	SIEMENS	Mineral			25	
2332	10209023	SA	P.J. VIRGEN DEL CARMEN			57288	SIEMENS	Mineral			25	
2333	10209029	SA	PANAM.NORTE KM.65 CP.PASAMAYO			57294	SIEMENS	Mineral			25	
2334	10209046	SA	P.J. FLOR DE AMANCAES MZ.A LT.35			57311	SIEMENS	Mineral		1984	25	
2335	10209047	SA	AV. UNIVERSITARIA/AV. 28 DE AGOSTO			57312	SIEMENS	Mineral		2004	25	
2336	10209051	SA	CP.CHACRA Y MAR AUCALLAMA			57316	SIEMENS	Mineral		1986	25	
2337	10209053	SA	FUNDO CRUZ BLANCA CAMINO A LERTORA			57318	SIEMENS	Mineral		1986	25	
2338	10209056	SA	FDO. HERRERA BAJA CARABAYLLO PASANDO CEPERSA			57321	SIEMENS	Mineral			25	
2339	10209067	SA	C.A.P. J.C.MARIATEGUI PAN.NOR. FDO.LERTORA			57333	SIEMENS	Mineral			25	
2340	10209068	SA	CIUDAD SATELITE CTO.GRANDE SECTOR 2			57334	SIEMENS	Mineral		1986	25	
2341	10209076	SA	FUNDO SAN PEDRO CARABAYLLO ELECTROBOMBA			57342	SIEMENS	Mineral			25	
2342	10209084	SA	A.H. LOS ANGELES CLLE.GARCILAZO/LOS NOGALES			57350	SIEMENS	Mineral			25	
2343	10209098	SA	FUNDO SAN PEDRO CARABAYLLO ELECTROBOMBA			57365	SIEMENS	Mineral			25	
2344	10209106	SA	FDO. HERRERA BAJA CARABAYLLO PASANDO CEPERSA			57374	SIEMENS	Mineral			25	
2345	10209109	SA	A.H. LOS CONSTRUCTORES FTE. MZ.X LT.17			57377	SIEMENS	Mineral		1997	25	
2346	10209112	SA	H.U. LA ATARJEA			57380	SIEMENS	Mineral		1985	25	
2347	10209114	SA	FDO. TABLA LARGA CARABAYLLO CAMINO A CEPERSA			57382	SIEMENS	Mineral		1985	25	
2348	10209116	SA	A.H. LOS ANGELES CLLE.GARCILAZO/LOS NOGALES			57384	SIEMENS	Mineral		1996	25	
2349	10209119	SA	AV. ANTIVAL-CAMPIÑA DE SUPE PUEBLO			57387	SIEMENS	Mineral		2005	25	
2350	10209126	SA	PARC. SEMIRUST.CHACRA CERRO LT.21 AV.CHILLON			57394	SIEMENS	Mineral			25	
2351	10209129	SA	AV. UNIVERSITARIA/AV. 28 DE AGOSTO			57397	SIEMENS	Mineral		2004	25	
2352	10209136	SA	PARC. SEMIRUST.CHACRA CERRO LT.21 AV.CHILLON			57404	SIEMENS	Mineral			25	
2353	10209146	SA	P.J. COLLIQUE IV ZONA AV. REVOLUCION/J.C.TELLO			57414	SIEMENS	Mineral			25	
2354	10209153	SA	P.J. JERUSALEM MZ.F PAN.NOR.KM.36.5			57421	SIEMENS	Mineral		2005	25	
2355	10209154	SA	FDO. TABLA LARGA CARABAYLLO CAMINO A CEPERSA			57422	SIEMENS	Mineral			25	
2356	10209158	SA	ESPERANZA BAJA SECC.GRANADOS FTE.G.RODAS			57369	SIEMENS	Mineral		1985	25	
2357	10209159	SA	ESPERANZA CENTRAL.SECC. GRANADOS.FTE.FAM.ROJAS			57215	SIEMENS	Mineral		1985	25	
2358	10209167	SA	AV. SANTA ROSA CDRA. I PIEDRA LIZA COLEGIO			132438	BBC PERU	Mineral		1987	25	
2359	10209168	SA	A.H. SAN CAMILO FTE.MZ.V LT.7			132439	BBC PERU	Mineral		1987	25	
2360	10209178	SA	ASOC.VIV.LAS CASUARINAS IIET-FTE.MZ.G LT.6			132449	BBC PERU	Mineral		1987	25	
2361	10209179	SA	ASOC.VIV.LAS PRADERAS DE CARABAYLLO FTE.			132450	BBC PERU	Mineral		1987	25	
2362	10209182	SA	A.H. SAN CAMILO FTE.MZ.V LT.7			132453	BBC PERU	Mineral		1987	25	
2363	10209186	SA	A.H. SAN CAMILO FTE.MZ.V LT.7			132457	BBC PERU	Mineral		1987	25	
2364	10209187	SA	ESPERANZA BAJA SECC.GRANADOS FTE.TORRES AYALA			132458	BBC PERU	Mineral		1987	25	
2365	10209189	SA	P.J. COLLIQUE IV MZ.Q			132427	BBC PERU	Mineral		1987	25	

ING. LUIS SANCHEZ ABIZANDA  
Area de Medio Ambiente  
Gerencia Técnica  
ENEL NOR S.A.A.

40  
21

2366	10209190	SA	ASOC.VIV.LAS CASUARINAS IIET-FTE.MZ.G LT.6			132428	BBC PERU	Mineral	1987	25	
2367	10209192	SA	VENTANILLA ALTA ZONA AMPLIACION LADO IZQUIERDO			132430	BBC PERU	Mineral	2005	25	
2368	10209195	SA	CIUDAD DEL DEPORTE 3ER. SECTOR LADO DERECHO			132433	BBC PERU	Mineral	1987	25	
2369	10209196	SA	P.J. COLLIQUE IV MZ.Q			132434	BBC PERU	Mineral	1987	25	
2370	10209199	SA	AV. CARABAYLLO (CAMINO A HUARANGAL)			132423	BBC PERU	Mineral	1987	25	
2371	10209200	SA	AV. FELIX B. CARDENAS CDRA.2			132426	BBC PERU	Mineral	2007	25	
2372	10209201	SA	CIUDAD DEL DEPORTE 3ER. SECTOR LADO DERECHO			132425	BBC PERU	Mineral	1987	25	
2373	10209202	SA	AV. FELIX B. CARDENAS CDRA.2			132424	BBC PERU	Mineral	1984	25	
2374	10209227	SA	ESPERANZA BAJA SECC.GRANADOS FTE.TORRES AYALA			134779	BBC PERU	Mineral	2002	25	
2375	10209231	SA	P.J. CATALINA HUANCA			135723	ABB	Mineral		25	
2376	10209232	SA	P.J. CATALINA HUANCA			135724	ABB	Mineral		25	
2377	10209233	SA	P.J. CATALINA HUANCA			135725	ABB	Mineral		25	
2378	10209245	SA	ASOC.VIV.MOLINOS Y PARAISO NORTE-FTE.MZ.D LT.2			134297	BBC PERU	Mineral	2001	25	
2379	10209245	SA	P.J. SR. DE LOS MILAGROS MZ.D CLLE.LAS DELICIA			134297	BBC PERU	Mineral	2001	25	
2380	10210011	SA	A.H. AMP.HIJOS VILLA LOS REYES JTO.MZ.E LT.			12335615	DELCROSA	Mineral	1985	100	
2381	10210014	SA	A.H. HIJOS VILLA LOS REYES FTE.MZ.K Y PLAZUELA			12335618	DELCROSA	Mineral	1996	100	
2382	10210016	SA	P.J. SN.ALBINO AV.STA.ROSA MZ.B			12335620	DELCROSA	Mineral	1987	100	
2383	10210017	SB	P.J.EL ERMITANO MZ. U JR LAS FLORES C-1			1233531	DELCROSA	Mineral	1996	100	
2384	10210019	SB	P.J.LA LIBERTAD SEC.3 JR.J.CHAVEZ Y AV. 2 DE M			1233533	DELCROSA	Mineral	1987	100	
2385	10210022	SA	ALDEA CAMPESINA			12335621	DELCROSA	Mineral		100	
2386	10210027	SB	AV.GUARDIA CHALACA CDRA.16,FTE.CLUB DE TIRO			1233551	DELCROSA	Mineral	1997	100	
2387	10210042	SB	P.J.NUEVA ESPERANZA, AV.JOSE SANTOS CHOCANO			12335520	DELCROSA	Mineral	1985	100	
2388	10210054	SA	CALLE LETICIA C-2			1236267	DELCROSA	Mineral		100	
2389	10210055	SA	URB. LUCYANA MZ.E			1236268	DELCROSA	Mineral	1983	100	
2390	10210058	SA	URB. LUCYANA MZ.M			12362611	DELCROSA	Mineral		100	
2391	10210065	SA	P.J. UPIS HUASCAR			12362618	DELCROSA	Mineral		100	
2392	10210069	SA	URB. LUCYANA MZ.R			12362622	DELCROSA	Mineral	1986	100	
2393	10210071	SS	PISTA A VENTANILLA. FCA.PARAMONGA			12362624	DELCROSA	Mineral	2007	100	
2394	10210077	SB	AV.JUAN BAUTISTA C-1, P.J.COLLIQUE MZ.N 2DA ZO			1236225	DELCROSA	Mineral	1983	100	
2395	10210079	SB	H.URB.TRABAJADORES UNIDOS,MZ.J-LT.20.URB.LAS V			1236242	DELCROSA	Mineral		100	
2396	10210082	SB	URB.LOS VINEDOS DE CARABAYLLO MZ.K. CALLE 9			1236245	DELCROSA	Mineral		100	
2397	10210087	SA	P.J. HUASCAR SECTOR A MZ.126			1236966	DELCROSA	Mineral		100	
2398	10210088	SA	ASOCIACION VIV. SANTA ROSA			1236967	DELCROSA	Mineral		100	
2399	10210090	SA	AV. LAS MALVINAS ANTES DE MERCADO ZONA VI			1236969	DELCROSA	Mineral		100	
2400	10210093	SA	P.J. SN.ALBINO AV.STA.ROSA MZ.F			12369611	DELCROSA	Mineral		100	
2401	10210094	SA	SECTOR III BARRIO I CIUDAD SATELITE CTO.GRANDE			12369612	DELCROSA	Mineral	1996	100	
2402	10210095	SA	JR. MARIANO PASTOR 263 ANTES LEONIDAS YEROVI			12369613	DELCROSA	Mineral		100	
2403	10210097	SA	URB.STO.DOMINGO DE CARABAY.FTE.MZ.B2 LT.7 AV.B			12369615	DELCROSA	Mineral		100	
2404	10210102	SA	CIUDAD SATELITE CTO.GRANDE FTE.MZ.B4			12369620	DELCROSA	Mineral	2003	100	
2405	10210103	SB	JR.REAL C-3 ESQ. JR.LIBERTAD MZ.14, ZONA STAR			1237001	DELCROSA	Mineral	1986	100	
2406	10210108	SB	P.J.NUEVA ESPERANZA, AV.JOSE C.MARIATEGUI			1237041	DELCROSA	Mineral		100	
2407	10210117	SA	P.J. CHACRA CERRO CLLE.SN.MARTIN/HUSARES DE JU			1236975	DELCROSA	Mineral		100	
2408	10210121	SA	P.J. BAYOVAR CANTO GRANDE			1236979	DELCROSA	Mineral		100	
2409	10210125	SB	JR.7 DE JUNIO C-2 ZONA EL CARMEN SECTOR 5 MZ.3			1237012	DELCROSA	Mineral	2004	100	
2410	10210125	SB	P.J.EL ERMITANO MZ.A', AV.LOS JAZMINES C-2			1237012	DELCROSA	Mineral		100	
2411	10210125	SB	P.J.EL ERMITANO, MZ.G2, AV. 21 DE JUNIO C-3			1237012	DELCROSA	Mineral	2004	100	
2412	10210142	SB	P.J.COLLIQUE MA.A2 V ZONA, AV.AREQUIPA Y CAJAM			1246447	DELCROSA	Mineral	1984	100	
2413	10210147	SB	P.J.LA PROVIDENCIA MZ.K			1246464	DELCROSA	Mineral	1994	100	
2414	10210150	SB	ASOC.VIV. EDITORA PERU-CHILLON, MZ.E COST.COLE			1246467	DELCROSA	Mineral		100	
2415	10210159	SB	PJ.COLLIQUE V ZONA,AV.MAREATEGUI ESQ.PROCERES			1254336	DELCROSA	Mineral	2004	100	
2416	10210161	SB	P J LEONCIO PRADO MZ E1			1254338	DELCROSA	Mineral		100	
2417	10210165	SB	JR.MALLASH NRO.4974, URB PARQUE EL NARANJAL			1254354	DELCROSA	Mineral		100	
2418	10210172	SB	FUNDO SAN JUAN DE DIOS MZ.C L-9			1255011	DELCROSA	Mineral		100	
2419	10210174	SB	URB.ASOC.PRO.VIV.INCA MANCO CAPAC MZ.Q-4 L-21			1255013	DELCROSA	Mineral		100	
2420	10210176	SB	P.J.VILLA EL ANGEL MX.E			1255015	DELCROSA	Mineral	1995	100	
2421	10210180	SB	URB. LA ALBORADA MZ.T, AV.LA ALBORADA			1255392	DELCROSA	Mineral		100	
2422	10210187	SA	P.J. PAMPAS DE SN.JUAN DE AMANES FTE.MZ.5	DX	43.33	160046	DELCROSA	Mineral	1987	100	
2423	10210195	SA	URB. TUNGASUCA MZ.H C.P.T. AV. UNIVERSITARIA			160046	DELCROSA	Mineral	1988	250	

2424	10210198	SA	A.H. LA ENSENADA DE CHILLON			16004614	DELCROSA	Mineral		100	
2425	10210199	SA	JUAN VELASCO CDRA. I POZO I-FTE. CEN MEDICO			16004615	DELCROSA	Mineral	1988	100	
2426	10210201	SA	JR. AUGUSTO B. LEGUIA LADO NORTE - BENEDICTO			16004617	DELCROSA	Mineral	1988	100	
2427	10210204	SA	A.H. LOS PINOS SALIDA A AV. BLAS D. CARRERA			16004620	DELCROSA	Mineral	1988	100	
2428	10210210	SA	JR. A. UGARTE CDRA. 9			16004626	DELCROSA	Mineral		100	
2429	10210215	SB	P. J. EL ERMITANO MZ. Z', AV. LOS PINOS C-8			1600441	DELCROSA	Mineral	1988	100	
2430	10210218	SB	P. J. LA LIBERTA, AV. MIRAFLORES 1280 ESQ. LAS AMER			1600444	DELCROSA	Mineral		100	
2431	10210220	SA	AUCALLAMA			16004631	DELCROSA	Mineral	1988	100	
2432	10210221	SA	CERRO TRINIDAD IET			16004632	DELCROSA	Mineral	1988	100	
2433	10210223	SA	A.H. HUANTA II AV. LOS ALAMOS S/N			16004634	DELCROSA	Mineral	1988	100	
2434	10210224	SA	C.P. ESQUIVEL	DX	14.81	16004635	DELCROSA	Mineral	1988	100	
2435	10210224	SA	PROG. VIV. LOS PORTALES DEL REY-FTE. MZ. D LT. 29	DX	14.81	16004635	DELCROSA	Mineral	2011	100	
2436	10210234	SB	P. J. CHACRA CERRO MZ. G. CALLE CRNL. SUAREZ CDR. I			1600454	DELCROSA	Mineral		100	
2437	10210237	SA	A.H. M. JESUS ESPINOZA AV. LOS ALISOS FTE. MZ. B3 L			1600472	DELCROSA	Mineral		100	
2438	10210238	SA	SECTOR III BARRIO I CIUDAD SATELITE CTO. GRANDE			1600473	DELCROSA	Mineral		100	
2439	10210240	SA	A.H. I DE MAYO VILLAMOTO CLLE. D JTO. MZ. H LT. I			1600475	DELCROSA	Mineral	2007	100	
2440	10210243	SA	CIUDAD DEL DEPORTE I ER. SECTOR LADO DERECHO			1600478	DELCROSA	Mineral		100	
2441	10210245	SA	URB. EL PINAR AV. C FTE. LOT. 38 MZ. M2			16004710	DELCROSA	Mineral		100	
2442	10210252	SA	URB. FAUCETT MZ. B LT. II			16004717	BBC PERU	Mineral	1987	100	
2443	10210253	SA	A.H. BOCANEGRA (FRATERNIDAD) FTE. MZ. E LT. 9			16004718	BBC PERU	Mineral	1996	100	
2444	10210254	SA	JR. CAJAMARCA CDRA. 7 CUARTEL DEL POTAO			16004719	BBC PERU	Mineral		100	
2445	10210255	SA	PROG. RESID. SN. ANTONIO FTE. MZ. B LT. 20			16004720	BBC PERU	Mineral		100	
2446	10210256	SA	A.H. SUSANA HIGUCHI JTO. MZ. N LT. 22			16004721	BBC PERU	Mineral		100	
2447	10210257	SA	JR. M. QUIMPER FT. PQ. DEL TRAB			16004722	BBC PERU	Mineral		100	
2448	10210264	SA	A.H. NVA. GENERACION-JTO. MZ. D LT. I			1600484	DELCROSA	Mineral	1987	100	
2449	10210265	SA	CIUDAD MCL. CACERES, SECT. 3 PARQUE, JR. DEL CERRIT	DX	27.35	1600485	DELCROSA	Mineral	1987	100	
2450	10210270	SS	PARCELACION SEMI-RUSTICA AV. CHACRA CERRO LT. I			16004810	DELCROSA	Mineral		100	
2451	10210271	SA	MZ A LT. 10 RES. VILLA OLIVOS			16004811	DELCROSA	Mineral	2001	100	
2452	10210274	SA	SECTOR III BARRIO I CIUDAD SATELITE CTO. GRANDE			16004814	DELCROSA	Mineral		100	
2453	10210276	SA	URB. LAS BEGONIAS			16004816	DELCROSA	Mineral		100	
2454	10210277	SA	A.H. 18 DE OCTUBRE MZ. G LT. 18			16004817	DELCROSA	Mineral		100	
2455	10210278	SA	CIUDAD DEL DEPORTE I ER. SECTOR LADO IZQUIERDO			16004818	DELCROSA	Mineral		100	
2456	10210279	SA	A.H. SAN GABRIEL JTO. MZ. A LT. I (JR. LAS FLORES			16004819	DELCROSA	Mineral	1996	100	
2457	10210287	SA	COM. CAMP. SN. ANTONIO DE JICAMARCA			1604442	DELCROSA	Mineral		100	
2458	10210300	SA	ASOC. EX. FUNDO NARANJAL AV. SOL DE NARANJAL JTO.			16044415	DELCROSA	Mineral		160	
2459	10210302	SA	URB. LOS ALAMOS JTO. MZ. A I LT. I AV. COLECTORA			16044417	DELCROSA	Mineral		100	
2460	10210305	SA	A.H. 9 DE OCTUBRE AV. V. MORALES DUAREZ JTO. LT. 6			16044420	DELCROSA	Mineral		100	
2461	10210308	SA	CIUDAD SATELITE CTO. GRANDE SECTOR 2			1604452	DELCROSA	Mineral		100	
2462	10210311	SA	A.H. KEIKO SOFIA - AV. C MZ. NI LT. 19			1604455	DELCROSA	Mineral	2001	100	
2463	10210317	SA	URB. LUCYANA PARQUE FTE. MZ. G			16044511	DELCROSA	Mineral		100	
2464	10210318	SA	URB. LAS TERRAZAS DE CATALINA HUANCA			16044512	DELCROSA	Mineral	1988	100	
2465	10210321	SA	AV. SAN MARTIN / LOS JAZMINES			16044515	DELCROSA	Mineral	1988	100	
2466	10210322	SA	URB. EL PINAR FTE. MZ. F2 POZO			16044516	DELCROSA	Mineral		100	
2467	10210326	SA	CIUDAD DEL DEPORTE 5TO. SECTOR LADO DERECHO			16044520	DELCROSA	Mineral		100	
2468	10210327	SA	LOTE 87 ESPERANZA BAJA SEC. GRANADOS			16044521	DELCROSA	Mineral	1988	100	
2469	10210336	SA	AV. GERARDO UNGER / AV. CHILLON	DX	13.68	1604469	DELCROSA	Mineral	2007	100	
2470	10210343	SA	RIMAC VII- JR. TRUJILLO/22 DE AGOSTO			16044616	DELCROSA	Mineral		100	
2471	10210348	SA	A.H. CARLOS COX, MZ. E			16044621	DELCROSA	Mineral		100	
2472	10210359	SA	A.H. CAHUIDE			16044311	DELCROSA	Mineral	2001	100	
2473	10210364	SA	A.H. SN. FERNANDO II CLLE. 6			16044716	DELCROSA	Mineral	1996	100	
2474	10210372	SA	A.H. JAIME YOSHIYAMA T. CLL. I FT. MZ. A - LT. 3			18795	BBC PERU	Mineral		100	
2475	10210374	SS	JR. CUZCO CDRA. I ESQ. AV. SAENZ PEÑA CDRA. 6			18798	BBC PERU	Mineral		100	
2476	10210377	SA	P. J. PAMPAS DE AMANCAES FTE. MZ. 22			18801	BBC PERU	Mineral		100	
2477	10210384	SA	URB. INCA MANCOCAPAC MZ. J, AV. SANTA ROSA			18806	BBC PERU	Mineral		100	
2478	10210385	SA	CIUDAD SATELITE CTO. GRANDE			18807	BBC PERU	Mineral		100	
2479	10210387	SA	CIUDAD DEL DEPORTE 2DO. SECTOR LADO IZQUIERDO	DX	18.39	18810	BBC PERU	Mineral		100	
2480	10210389	SA	URB. EL PINAR MZ. W4 POZO SEDAPAL			18797	BBC PERU	Mineral		100	
2481	10210390	SA	URB. EL PINAR PARCELA EMZ. F4	DX	15.39	18809	BBC PERU	Mineral	1991	100	

ING. LUIS SANCHEZ ARIZANDA  
 Area de Medio Ambiente  
 Gerencia Técnica  
 EDELNOR S.A.A.

PA

→

51

02

2482	10210391	SA	P.J. HUASCAR SECTOR A MZ.174			18812	BBC PERU	Mineral	1997	100		
2483	10210396	SA	ASOC. SR. DE LOS MILAGROS FTE. MZS.N - E - I			18817	BBC PERU	Mineral	1996	100		
2484	10210400	SA	CAMPAMENTO CRUZ BLANCA			18821	BBC PERU	Mineral		100		
2485	10210401	SA	ENTRE COLEGIO Y MARISCAL SUCRE			18822	BBC PERU	Mineral	1996	100		
2486	10210403	SA	PARC.RUST.CHACRA CERRO L-123 AV.CHILLON			18824	BBC PERU	Mineral		100		
2487	10210404	SA	AV. VENEZUELA 1700			18825	BBC PERU	Mineral		100		
2488	10210406	SA	A.H. FLORES DE AMANCAES			18827	BBC PERU	Mineral	1995	100		
2489	10210410	SB	MZNA C LOTE 8 PUEBLOJOVEN MARISCAL CASTILLA			19393	BBC PERU	Mineral		100		
2490	10210411	SB	MALECON RAMON CASTILLA COMITE 7 P J EL ALTILLO				ABB	Mineral	1992	100		
2491	10210412	SA	AV. JAMAICA PARQUE ZONAL SINCHI ROCA			18830	BBC PERU	Mineral		100		
2492	10210413	SA	P.J. BAYOVAR CANTO GRANDE AV.BAYOVAR			18831	BBC PERU	Mineral		100		
2493	10210416	SA	SECTOR III BARRIO I CIUDAD SATELITE CTO.GRANDE			18834	BBC PERU	Mineral	1995	100		
2494	10210418	SA	JR. MARANGA/VIGIL	DX	9.88	18838	BBC PERU	Mineral	1991	100		
2495	10210420	SA	CIUDAD DEL DEPORTE 3ER. SECTOR LADO IZQUIERDO			18842	BBC PERU	Mineral		100		
2496	10210421	SA	CIUDAD DE PESCADOR COLEGIO SIMON BOLIVAR PARQU			18843	BBC PERU	Mineral		100		
2497	10210423	SA	CIUDAD MARISCAL CACERES SECTOR I IET.			18837	BBC PERU	Mineral		100		
2498	10210425	SA	AV. WIESSE ANTES DE AV.BAYOVAR			18841	BBC PERU	Mineral	1991	100		
2499	10210425	SA	CAP. HUANDO-SECTOR ANDOMAS-UC06940			18841	BBC PERU	Mineral	1991	100		
2500	10210426	SA	S.JOAQUIN 3ERA.CDRA.			18844	BBC PERU	Mineral	2007	100		
2501	10210427	SA	A.H. LAS LOMAS DE ZAPALLAL AV.B FTE.MZ.S LT.			18845	ABB	Mineral	2004	100		
2502	10210428	SA	A.H. EL ARENAL DE CTO.GRANDE, AV.SAN MARTIN MZ	DX	15.7	18846	BBC PERU	Mineral	1991	100		
2503	10210429	SA	A.H. EL ARENAL DE CTO.GRANDE, AV.SAN MARTIN MZ			18847	BBC PERU	Mineral		100		
2504	10210431	SA	ASOC.URB.ROSALUZ -AV.LAS ORQUIDEAS JTO.MZ.R LO			18849	BBC PERU	Mineral	1991	100		
2505	10210432	SA	CIUDAD MARISCAL CACERES SECTOR I IET.			18850	BBC PERU	Mineral	1991	100		
2506	10210433	SA	A.H. HEROES DE LA GUERRA DEL PACIFICO			18851	BBC PERU	Mineral		100		
2507	10210436	SA	ASOC.M.CRUIZ DE MOTUPE JTO.MZ.A LT.10 KM.26.75			18854	BBC PERU	Mineral	1991	100		
2508	10210439	SA	P.J. FLOR DE AMANCAES			18862	BBC PERU	Mineral	1994	100		
2509	10210440	SA	CIUDAD DEL DEPORTE 2DO. SECTOR LADO IZQUIERDO			18863	BBC PERU	Mineral		100		
2510	10210444	SA	JR. LIMA CDRA.7			18867	BBC PERU	Mineral	1991	100		
2511	10210444	SA	A.H.ALBORADA II ET. -JTO.MZ. 8 LOTE I			18867	BBC PERU	Mineral	1991	100		
2512	10210446	SA	CIUDAD SATELITE CTO.GRANDE SECTOR 2			18869	BBC PERU	Mineral	1996	100		
2513	10210447	SA	CIUDAD MCAL. CACERES SECTOR IV			18870	BBC PERU	Mineral		100		
2514	10210448	SA	A.H. AMP.HIJOS VILLA LOS REYES JTO.MZ.H L			18871	BBC PERU	Mineral		100		
2515	10210450	SA	HUASCAR SECTOR C			18873	BBC PERU	Mineral		100		
2516	10210452	SA	A.H. VILLA LOS JARDINES FTE.MZ.WI LT.9			18855	BBC PERU	Mineral		100		
2517	10210454	SA	AV CANTA CALLAO/ LOS ALISOS	DX	19.52	18857	ABB	Mineral	1991	100		
2518	10210455	SA	URB. SAN DIEGO VIPOL			18858	BBC PERU	Mineral		100		
2519	10210456	SA	A.H.LUIS BEDOYA REYES-AV.PRINCIPAL FTE.MZ.J			18859	BBC PERU	Mineral	1991	100		
2520	10210465	SA	AV. PROLONG. AMANCAESSENTAMIEN TO HUM.MUNIC.3			18881	BBC PERU	Mineral		100		
2521	10210467	SA	MICAELA BASTIDAS MZ.K LT.15 JR.GLORIABAMBA			18883	BBC PERU	Mineral		100		
2522	10210471	SA	CIUDAD MCAL. CACERES SECTOR IV			18888	BBC PERU	Mineral		160		
2523	10210472	SA	A.H. MUNIC. 3AV. PROLONGACION AMANCAES			18889	BBC PERU	Mineral		100		
2524	10210473	SA	INT.AV.CIRCUNVALACION,AV.MIGUEL GRAU			18890	BBC PERU	Mineral		100		
2525	10210474	SA	CIRCUNVALACION CDRA.2,AV.LEONCIO PRADO			18891	BBC PERU	Mineral		100		
2526	10210479	SA	ASOC. PRO.VIV.SAN MIGUEL MZ.B LOTIZ.INFANTAS			1340762	DELCSOSA	Mineral		100		
2527	10210480	SA	PAN.NOR. KM.36 BOMBA DE ANCON			1340763	DELCSOSA	Mineral		100		
2528	10210483	SA	GUATEMALA/ARGENTINA			1340766	DELCSOSA	Mineral		100		
2529	10210494	SA	A.H. LADERAS DE CHILLON			1340776	BBC PERU	Mineral		100		
2530	10210498	SA	AV. EL LINO CDRA.1-BASE MILITAR			13407710	BBC PERU	Mineral		100		
2531	10210499	SA	A.H. LADERAS DE CHILLON			1340791	DELCSOSA	Mineral		100		
2532	10210506	SA	CIUDAD DEL DEPORTE 5TO. SECTOR LADO IZQUIERDO			1608011	DELCSOSA	Mineral		50		
2533	10210511	SA	P.J. EL PROGRESO AMPLIACION MZ.3			1608016	DELCSOSA	Mineral		50		
2534	10210512	SA	CIUDAD DEL DEPORTE 5TO. SECTOR LADO IZQUIERDO			1608017	DELCSOSA	Mineral		50		
2535	10210524	SA	P.J. EL PROGRESO AMPLIACION MZ.3			16080119	DELCSOSA	Mineral		50		
2536	10210557	SA	PAN.NOR. KM.35 PARQUE LEONCIO PRADO ZAPALLAL			13407814	DELCSOSA	Mineral	2004	100		
2537	10210559	SA	A.H. LADERAS DE CHILLON			13407712	DELCSOSA	Mineral		100		
2538	10210560	SA	A.H. LADERAS DE CHILLON			13407712	DELCSOSA	Mineral		100		
2539	10210563	SA	ASOC. VIV. INCA MANCO CAPAC J. LAS AMBROSIAS			13407712	DELCSOSA	Mineral	2008	100		

2540	10210564	SA	A.H. 10 DE OCTUBRE II ETAPA, JR.EL CERRO			13407717	DELCROSA	Mineral	1995	100	
2541	10210567	SA	AV.DEL MURO, SECT.III. ET.6 Y 7. CIUDAD			13407720	DELCROSA	Mineral	1996	100	
2542	10210568	SA	P.J. VILLA HERMOSA SEDAPAL			1340781	DELCROSA	Mineral		100	
2543	10210569	SA	A.H. HERALDOS,CLLE.CAMELIAS Y MARGARITAS, C.GR			1340782	DELCROSA	Mineral		100	
2544	10210579	SA	A.H. SARGENTO 2DO. F.LORES, COSTADO HOSPITAL			13407812	DELCROSA	Mineral	1992	100	
2545	10210581	SA	ASOC.URB.ROSALUZ -AV.ROSALUZ JTO.MZ. M LOTE 2			13407816	DELCROSA	Mineral		100	
2546	10210584	SA	A.H. SAN FRANCISCO DE ASIS JTO. MZ. GI LT.10			13407819	DELCROSA	Mineral		100	
2547	10210586	SA	SAN MIGEL URB LAS LEYENDAS CALLE F LEIVA			13407813	BBC PERU	Mineral		100	
2548	10210588	SA	A.H. TRES DE MAYO MZ.C CERRO EL CHOCLO			1340792	DELCROSA	Mineral		100	
2549	10210590	SA	AZCARRUZ ZARATE III CLL.CAJAMARQUILLA FT.MZ.N L			1340794	DELCROSA	Mineral	1995	100	
2550	10210592	SA	A.H. LADERAS DE CHILLON	CG	0	1340796	DELCROSA	Mineral	1992	100	
2551	10210595	SA	TELMO CARBAJO I-COMD.ESPINAR-OLAYA			1340799	DELCROSA	Mineral		100	
2552	10210596	SA	CA. SAN PEDRO DE CARABAYLLO/ CA. LOS ALAMOS.			13407910	DELCROSA	Mineral	1992	100	
2553	10210602	SA	A.H. 12 DE OCT.-AMP.-FTE.MZ.M1 LT.10			1609894	BBC PERU	Mineral		100	
2554	10210603	SA	P.J. HUASCAR SECTOR B FTE.MZ.96			1609895	DELCROSA	Mineral	1995	100	
2555	10210613	SA	AV. CONTRALMIRANTE MORA CDRA.2			16100922	AEG TELEFU	Mineral	1998	100	
2556	10210614	SA	CLLE.FCO.PIZARRO/PROL.SANTA ROSA			16100921	AEG TELEFU	Mineral		100	
2557	10210628	SA	AV.SAN MARTIN DE PORRES NRO			1610092	DELCROSA	Mineral	2003	100	
2558	10210629	SA	EL AGUSTINO 2DA.ZONA			16100912	AEG TELEFU	Mineral	1996	100	
2559	10210630	SA	P.J. UPIS HUSCAR			16100911	AEG TELEFU	Mineral	1996	100	
2560	10211003	SS	AV. GRAN CHIMU CDRA.19-ZARATE			18206	BBC PERU	Mineral		400	
2561	10211004	SS	URB. PRO-4TO.SECTOR IET. MZ.D4 LT. 26A	DX	5.25	18204	BBC PERU	Mineral	1988	400	
2562	10211009	SS	URB. CONDEVILLA SEÑOR AV.CANTA CDRA.3			18202	BBC PERU	Mineral		630	
2563	10211010	SS	URB. MANGOMARCA AV.EL SANTUARIO CDRA.18			1350831	DELCROSA	Mineral	1996	400	
2564	10212004	SA	URB. GRIMANEZA MZ.B RECONDICIONADO DE ENVASES			1119	FABEM	Mineral	1984	250	
2565	10212015	SB	URB.PANDO,CALLE LOS CLAVELES ESQ.LAS BEGONIAS			12212214	DELCROSA	Mineral	1984	250	
2566	10212019	SB	URB. PHILIPS PERUANA, JR.SALAVERRY C-3			1221204	DELCROSA	Mineral		250	
2567	10212022	SB	LOS RODONDEROS ESQ.LAS CLAVELINAS.URB.VIPOL MZ.	DX	15.7	1221207	DELCROSA	Mineral	1982	250	
2568	10212024	SB	P.J.EL ERMITANO MZ.R2 PJE. LAS MANDARINAS C-1			1221209	DELCROSA	Mineral	1982	250	
2569	10212028	SA	URB. COVIDA II ET. JR. LIMONCILLOS Y TRITOMA			1221274	DELCROSA	Mineral		250	
2570	10212033	SB	AV.ALCAZAR JUNTO AL 351, COLEGIO			1221252	DELCROSA	Mineral	1985	250	
2571	10212035	SB	URB.LOS LIBERTADORES MZ.C LOTE 23			1221254	DELCROSA	Mineral	1984	250	
2572	10212037	SB	URB. STA.MARIA			1221256	DELCROSA	Mineral	1984	250	
2573	10212038	SB	URB.LOS LIBERTADORES MZ.F LOTE 18			1221257	DELCROSA	Mineral	1984	250	
2574	10212039	SB	AV.NARANJAL CDR.2.LOTIZ.IND.INFANTAS MZ.B L-12			1221258	DELCROSA	Mineral	1984	250	
2575	10212046	SB	URB.STA.ELIZABETH MZ. P LOTE 3 2DA.ETAPA			12212515	DELCROSA	Mineral	1984	250	
2576	10212047	SA	ASOC. PROPIETARIOS AV. REP. DE VENEZUELA			1124	FABEM	Mineral		250	
2577	10212053	SB	URB. LOS LIBERTADORES MZ.A-1 LOTE 33			1221311	DELCROSA	Mineral		250	
2578	10212054	SB	LOTIZ.INDUSTRIAL INFANTAS, JR.LOS SILICIOS CDR.			1221312	DELCROSA	Mineral	1985	250	
2579	10212056	SB	URB.EL CONDOR (EX-URB.SAN DANIEL) MZ.M,LOTE 26			1221314	DELCROSA	Mineral	1985	250	
2580	10212057	SB	URB.PARQUE EL NARANJAL, CALLE HUANTAR ESQ. PAR			1221315	DELCROSA	Mineral	1985	250	
2581	10212059	SB	URB.STA.ELIZABETH MZ.Z LOTE 43			1221317	DELCROSA	Mineral	1985	250	
2582	10212061	SB	URB.PANAMERICANA NORTE,AV.LOS ANDES CDR.2			1221319	DELCROSA	Mineral	1985	250	
2583	10212062	SB	URB.SANTA LUZMILA MZ.Q4			12213110	DELCROSA	Mineral	1985	250	
2584	10212066	SB	CONJ.HABIT.CIUDAD SATELITE SANTA ROSA 2DA.ETAP			1233542	DELCROSA	Mineral	1985	250	
2585	10212070	SB	CONJT.CIUDAD SATELITE STA.ROSA 2DA.ETAPA			1233547	BBC PERU	Mineral	1985	250	
2586	10212073	SB	COOP.CESAR VALLEJO NRO.505,MZ.V LOTE 43CONDEVI			12335410	BBC PERU	Mineral	1985	250	
2587	10212074	SB	CA ANDRES CASTELLO/CALLE 4			1233545	DELCROSA	Mineral	1985	250	
2588	10212075	SB	CONJT.CIUDAD SATELITE STA.ROSA 2DA.ETAPA			12335411	DELCROSA	Mineral	1986	250	
2589	10212076	SB	URB.LAS VIOLETAS MZ.A LOTE 29			12335412	DELCROSA	Mineral	1986	250	
2590	10212077	SB	PARQUE NRO.12, H.URB.LOS LIBERTADORES			12335413	DELCROSA	Mineral		250	
2591	10212078	SB	CONJT.CIUDAD SATELITE STA.ROSA 2DA.ETAPA			12335414	DELCROSA	Mineral	1986	250	
2592	10212079	SB	URB.PREVI,AGRUP.CUETO FERNANDINI.PSJ.M.INDACOC			12335415	DELCROSA	Mineral	1986	250	
2593	10212081	SB	URB.LOS PILARES MZ.E LOTE 16			12335417	DELCROSA	Mineral	1986	250	
2594	10212082	SB	CONJT.CIUDAD SATELITE STA.ROSA, CALLE M. DE AB			12335418	DELCROSA	Mineral	1986	250	
2595	10212083	SB	AV.LOS INCAS Y AV.UNIVERSITARIA PARQ.S.ROCA			12335419	DELCROSA	Mineral		250	
2596	10212084	SB	URB.ARCO IRIS, CALLE SENDA DORADA NRO.130			12335420	DELCROSA	Mineral		250	
2597	10212089	SB	URB.PANDO. CALLE PASAJE 46 ESQ. JR.BENVENUTO			1236233	DELCROSA	Mineral		250	

Ing. LUIS SANCHEZ ABIZANDA  
Area de Medio Ambiente  
Gerencia Técnica  
EDELNOR S.A.A.

CM

23

2598	10212091	SB	AV.EI. BOSQUE ESQ.AV.WISSE,ELECT.BOMBA,CANTO GR			1236235	DELCROSA	Mineral	1986	250	
2599	10212099	SB	JR. SAN PABLO C-2 ZONA EL CARMEN SECTOR 7 MZ.N			1236212	DELCROSA	Mineral	1995	250	
2600	10212100	SB	URB. SAN CARLOS 1ERA. ETAPA, CALLE B MZ.C L-23			1239622	DELCROSA	Mineral		250	
2601	10212105	SB	URB.SAN CARLOS 1ERA. ETAPA MZ.U L-26			1239621	DELCROSA	Mineral		250	
2602	10212106	SB	P.J. VILLA HERMOSA MZ.S			1236992	DELCROSA	Mineral	1995	250	
2603	10212107	SB	JR.MOQUEGUA CDA 39 ESQ HUARAZ			1236991	DELCROSA	Mineral	1996	250	
2604	10212109	SB	URB.FUNDO PANDO,JR.FIDEL OLIVOS CDR.3			1237032	DELCROSA	Mineral	1997	250	
2605	10212110	SB	URB.STA.ROSA MZ.H, AV.BOCANEGRA Y PACASMAYO			1237033	DELCROSA	Mineral		250	
2606	10212114	SB	JR.PILCOMAYO 250 / ARICA			1237037	DELCROSA	Mineral		250	
2607	10212122	SA	CLLE.NIQUEL/CLLE.LATON LOT.IND.INFANTAS MZ.G			1246474	DELCROSA	Mineral		250	
2608	10212123	SA	ATAHUALPA 528			1246475	DELCROSA	Mineral	1987	250	
2609	10212127	SA	URB. SANTA ISABEL AV. MICAELA BASTIDAS CDRA.7			1246479	DELCROSA	Mineral		250	
2610	10212131	SA	URB. SANTA ISABEL JR.ALHELIES CDRA.I			12464713	DELCROSA	Mineral		250	
2611	10212132	SA	AV. SAN PABLO/AV.28 DE JULIO CDRA.31			12464714	DELCROSA	Mineral	1995	250	
2612	10212135	SB	P.J. LA LIBERTAD AV.GRAU C-4 SECTOR 3			1246433	DELCROSA	Mineral	1987	250	
2613	10212136	SB	JR.GENERAL CLEMENT CDR.18,URB.CUEVA			1246451	DELCROSA	Mineral	1984	250	
2614	10212137	SB	URB.RESIDENCIAL CALLAO,CALLE LONDRES			1246452	DELCROSA	Mineral	1984	250	
2615	10212139	SB	CONJT.CIUDAD SATELITE STA.ROSA 2DA.ETAPA			1246455	DELCROSA	Mineral		250	
2616	10212140	SB	URB.PANDO 4A.Y 5A. ETAPA.AV.SANCHEZ PAGADOR CD			12464511	DELCROSA	Mineral		250	
2617	10212143	SB	ZONA INDUSTRIAL DE VENTANILLA MZ. 1 LOTE 6			1246456	DELCROSA	Mineral		250	
2618	10212150	SB	URB.SAN GERMAN CALLE MEZA REDONDA NRO.501			12464515	DELCROSA	Mineral		250	
2619	10212152	SB	URB.VALDIVIESO, AV. JOSE ALCEDO ESQ. AV.KENNED			1254322	DELCROSA	Mineral	1995	250	
2620	10212153	SB	URB.LA FLORIDA, AV.AMANCAES C-2			1254323	DELCROSA	Mineral		250	
2621	10212157	SA	AV. ARGENTINA 1954			1254364	DELCROSA	Mineral	1996	250	
2622	10212158	SA	PADRE URRACA/AV. LA MARINA			1254365	DELCROSA	Mineral		250	
2623	10212160	SA	P.J. SARITA COLONIA			1254367	DELCROSA	Mineral		250	
2624	10212170	SB	PROLONGACION AYACUCHO.HUERTIZACION SAN MIGUEL I			1254343	DELCROSA	Mineral		250	
2625	10212171	SB	URB.STA.LUZMILA 1ERA.ETAPA,CALLE ANSELMO ANDIA			1254344	DELCROSA	Mineral		250	
2626	10212173	SB	URB. SAN HILARION MZ. T LOTE 26, 2DA. E			1254346	DELCROSA	Mineral		250	
2627	10212178	SB	CONJT.CIUDAD SATELITE STA.ROSA 2DA.ETAPA			12543411	DELCROSA	Mineral		250	
2628	10212182	SA	AV. MANCO CAPAC CDRA.5 REYNOSO			1255021	DELCROSA	Mineral	1985	250	
2629	10212186	SA	INTERS.AV.MORALES BERMUDEZ, AV.CAHUAS	DX	29.42	17633	BBC PERU	Mineral	1987	250	
2630	10212197	SB	URB.TABOADA IRA ETAPA LOTES 1-42 MZ.31			18787	BBC PERU	Mineral		250	
2631	10212205	SA	PANAM.NORTE KM.28, ELECTROBOMBA			18910	BBC PERU	Mineral		250	
2632	10212210	SA	A.H. LOS JAZMINES DEL NARANJAL			19408	BBC PERU	Mineral		250	
2633	10212211	SA	CAPIRONA/ PRECURSORES URB. INDUSTRIAL VENTAN.				BBC PERU	Mineral	2011	250	
2634	10212215	SA	CARRET.PANAM. NORTE 27.2 KM., COOP.VIV.LOS SUR			19436	BBC PERU	Mineral		250	
2635	10212216	SA	P.J. EL PLANETA AV. SANTA ROSA 170			19407	BBC PERU	Mineral		250	
2636	10212218	SA	A.H. HIJOS ALM.GRAU -AV.GRUMETE MEDINA-JTO.POS			1610012	DELCROSA	Mineral		250	
2637	10213001	SB	URB.SESQUICENTENARIO,AV.BOCANEGRA Y AV.DOMINIC			12362313	DELCROSA	Mineral	1986	250	
2638	10213001	SB	URB.SAN CARLOS MZ.E, CALLE SAN LUIS			12362313	DELCROSA	Mineral	2004	250	
2639	10213003	SB	URB.LOS LIBERTADORES,MZ.N LOTE 28			12362315	DELCROSA	Mineral		250	
2640	10213004	SA	CIUDAD MCAL.CACERES SECTOR III MZ.07, AV. DEL	DX	1.35	1237071	DELCROSA	Mineral	1984	250	
2641	10213004	SA	A.H. MARQUEZ FTE.MZ.54 LT.32	DX	1.35		DELCROSA	Mineral	1984	250	
2642	10213005	SA	URB. HIJOS TAURIJA JTO.MZ.B AV.ANGELICA GAMARR			1237072	DELCROSA	Mineral	1984	250	
2643	10213005	SS	COOP. VIV. STA.CRUZ MZ.G LT.12			1237072	DELCROSA	Mineral	1984	250	
2644	10213008	SA	CLLE. N.LASTRES/VALDIZAN			1237061	DELCROSA	Mineral		250	
2645	10213012	SB	MZ.Q,LT.17 URB. LAS VIOLETAS			1237023	DELCROSA	Mineral		250	
2646	10213014	SB	H.U.EX-FUNDO CUEVA,ALTURA CDR.16 AV.LA MARINA,			1237025	DELCROSA	Mineral	1986	250	
2647	10213015	SB	CJTO.CIUDAD SATELITE STA.ROSA,CALLE M. OJEDA			1237026	DELCROSA	Mineral	1986	250	
2648	10213016	SB	COOP.VIV.CIUDAD DEL PESCADOR-MZ.D LT.29			1237027	DELCROSA	Mineral	1986	250	
2649	10213019	SB	CONJT.CIUDAD SATELITE STA.ROSA 2DA.ETAPA			12370210	DELCROSA	Mineral		250	
2650	10213127	SB	URB.LAS PALMERAS,JR.EL AZAFRAN CDR.10			1092208	DELCROSA	Mineral	1974	315	
2651	10214008	SA	ASOC.VIV. RIO SANTA	DX	7.21	18772	BBC PERU	Mineral	1991	160	
2652	10214012	SA	JR. SOSA PELAEZ C-2 EDIFICIOS,ESQ. AV.R.PORRAS			18776	BBC PERU	Mineral		160	
2653	10214014	SA	A.H. HAYA DE LA TORRE MZ. D'			18778	BBC PERU	Mineral		160	
2654	10214018	SA	AV.UNIVERSITARIA FTE.AL PARQUE ZONAL SINCHI RO			18782	BBC PERU	Mineral		160	
2655	10214020	SA	A.H. HAYA DE LA TORRE MZ. R			18784	BBC PERU	Mineral	2005	160	

2656	10214022	SB	AV.LIBERTAD C-2, P.J.COLLIQUE MZ.S 2DA. ZONA			1340732	DELCROSA	Mineral		160	
2657	10214025	SA	P.J. SN.ALBINO AV.STA.ROSA/CLLE.TALARA			1340812	DELCROSA	Mineral		160	
2658	10214028	SB	P.J.MARACUYA, CALLE MARACUYA, ELECTROBOMBA			1340742	DELCROSA	Mineral		160	
2659	10214029	SA	A.H. R.BELAUNDE CLLE.PROLONG.LAURELES			1340801	DELCROSA	Mineral		160	
2660	10214042	SA	COOP.VIV.PRIMAVERA CALLE 23 JTO. MZ. OI			19854	ABB	Mineral	1995	160	
2661	10214043	SA	AV. NICOLAS DUENAS/AV. ARGENTINA			19868	ABB	Mineral	1995	160	
2662	10214048	SA	A.H. 24 DE DICIEMBRE FTE. LOCAL COMUNAL			19861	ABB	Mineral	1995	160	
2663	10214050	SA	AV. BOLIVAR CDRA. 20 JR. ABRAHAM LINCOLN			19879	ABB	Mineral		160	
2664	10214052	SS	P.J. VALLECITO AV. B.LEGUIA CDRA. I			19880	ABB	Mineral	1997	160	
2665	10214053	SA	CIUDAD MCAL.CACERES SECTOR III MZ.O2			19875	ABB	Mineral	1997	160	
2666	10214054	SA	ASOC. VIV. LA MENACHO CLLE. ALGARROBOS FTE.MZ.			19872	ABB	Mineral	1993	160	
2667	10214055	SA	URB. LAS FLORES AV.LAS GARDENIAS/AV.LAS VIOLET			19874	ABB	Mineral		160	
2668	10214056	SA	A.H. SARITA COLONIA SECTOR I			19881	ABB	Mineral	1993	160	
2669	10214064	SA	ESQ.AV.PERU/JR.TEGUCIGALPA			19871	ABB	Mineral	1995	160	
2670	10280001	SA	P.J. PAMPAS DE SN.JUAN DE AMANCAES MZ.14A			18674	BBC PERU	Mineral	1990	250	
2671	10280005	SA	A.H. BELEN, CALLE NAZARET ESQ. HUALLAGA, PARQU			19053	BBC PERU	Mineral		100	
2672	10280013	SA	CLLE.NEON/CLLE.HIERROLOT.IND.INFANTAS			133088	DELCROSA	Mineral	2008	160	
2673	10280036	SA	ASOC. JARDINES NARANJAL IIET.JTO. MZ.A LT.19				BBC PERU	Mineral	1992	100	
2674	10280037	SA	AV. CAMPOY, CENTRO DE SALUD				BBC PERU	Mineral		160	
2675	10280038	SS	CLLE. LOS TALLERES ESPALDAS SE.792 FCA.PURINA			19287	BBC PERU	Mineral	1993	160	
2676	10280040	SA	URB. STA.LUISA,CALLE SAN ERNESTO, SEDAPAL POZO	DX	11.25	19378	BBC PERU	Mineral	1992	100	
2677	10280041	SA	CASAS PARA TECNICO DE LA ARMADA CLLE. ESCORPIO			160908	DELCROSA	Mineral	2004	250	
2678	10280043	SA	COOP.VIV. HUANCAYO MZ. H 2DA. ETAPA			19562	BBC PERU	Mineral		400	
2679	10280044	SA	URB.STO.DOMINGO DE CARABAYLLO FTE.MZ.S2 LT.22-			1332741	DELCROSA	Mineral	1994	100	
2680	10280047	SA	A.H. CARLOS MARIATEGUI SECTOR III MZ. UI			19644	BBC PERU	Mineral	1994	160	
2681	10280048	SA	JR. PUMACAHUA/AV. LA PAZ			19645	BBC PERU	Mineral	1994	160	
2682	10280061	SA	A.H. TUPAC AMARU II			1609131	DELCROSA	Mineral		100	
2683	10280064	SS	AV. UNIVERSITARIA CDRA.3-PERUVIAN STEELL			6	NN	Mineral	2000	250	
2684	10280067	SS	AV. DEL EJERCITO CDRA.7-HOSPITAL LARCO HERRERA			11	BBC PERU	Mineral	2000	550	
2685	10280068	SS	AV.CENTENARIO CIA.PESQUERA EL PACIFICO			12	NN	Mineral	2000	250	
2686	10280069	SS	AV. CENTENARIO, CDRA. 12 - CIA. PETROLERA LOBI			13	NN	Mineral	2000	250	
2687	10301103	SS	AV. ARGENTINA CDRA.10 FCA.TEJIDOS EL PACIFICO			57973	BBC PERU	Mineral	2007	1100	
2688	10600120	SA	IRRIGACION SAN FELIPE S/N SECTOR LA CHILAMPA			18924	BBC PERU	Mineral	2010	250	
2689	10600121	SA	URB. LOS CIPRESES IIET MZ.G PAN.NOR.	DX	19.62	18939	BBC PERU	Mineral	1991	100	
2690	10600123	SA	C.P. LA PERLITA			18941	BBC PERU	Mineral		100	
2691	10600124	SA	A.H. TUPAC AMARU SECTOR PRIMAVERA AV.PRINCIPAL			18942	BBC PERU	Mineral		100	
2692	10600126	SA	JR. BOLOGNESI FTE.PLAZA DE ARMAS VEGUETA			18969	BBC PERU	Mineral		160	
2693	10600128	SA	C.P. SN.ISIDRO AV.PRINCIPAL I ERA.CDRA.			18970	BBC PERU	Mineral		160	
2694	10600133	SA	JR. AVELINO CACERES PUQUIO C AÑO			18972	BBC PERU	Mineral		160	
2695	10600134	SA	PAN.NOR. FTE.GRIFO MEZA			18944	BBC PERU	Mineral		100	
2696	10600136	SA	C.P. EL SOL			18946	BBC PERU	Mineral		100	
2697	10600137	SA	ASOC. PROP.ENSENADA DE CHILLON JTO.MZ.K LT.22			18947	BBC PERU	Mineral	1991	100	
2698	10600138	SA	A.H. JOSE OLAYA			18948	BBC PERU	Mineral		100	
2699	10600164	SA	URB. LOS CIPRESES MZ.B IET PAN. NOR.			18930	ABB	Mineral	1991	250	
2700	10600165	SA	URB. LOS CIPRESES IIET. MZ.K			18931	BBC PERU	Mineral		250	
2701	10600166	SA	PAN.NOR. C.P. LAS AMERICAS-MAZO			18932	BBC PERU	Mineral		250	
2702	10600167	SA	COP. JOSE CARLOS MARIATEGUI ZONA CHILAMPA			18933	BBC PERU	Mineral	2005	250	
2703	10700002	SA	PANAMERICANA NORTE ALT. HACIENDA NICOLINI			134775	BBC PERU	Mineral		25	
2704	10700013	SA	G.DE LA VEGA CDRA.2			134786	BBC PERU	Mineral		25	
2705	10700018	SA	PANAMERICANA NORTE ALT. HACIENDA NICOLINI			134791	BBC PERU	Mineral		25	
2706	10700021	SA	JR. LAS DELICIAS SALIDA A AV.M.OYOLA			134794	BBC PERU	Mineral		25	
2707	10700026	SA	AV. EL LINO CDRA.I			134799	BBC PERU	Mineral		50	
2708	10700031	SA	BARRIO MALVARROSA			134804	BBC PERU	Mineral		50	
2709	10700032	SA	BARRIO MALVARROSA			134805	BBC PERU	Mineral		50	
2710	10700038	SA	P.J. FLOR DE AMANCAES MZ.C LT.2			134811	BBC PERU	Mineral	1997	50	
2711	10700048	SS	BALNEARIO CHORRILLOS CDRA.3			135229	BBC PERU	Mineral		50	
2712	10700053	SA	URB. SANTA CATALINA LA LIBERTAD C'13-1 PAN.NOR.			135179	BBC PERU	Mineral		25	
2713	10700055	SA	G.DE LA VEGA CDRA.2			135181	BBC PERU	Mineral		25	

Ing. LUIS SANCHEZ ABIZANCA  
 Área de Medio Ambiente  
 Gerencia Técnica  
 EDELNOR S.A.A.

gm

5

24

2714	10700058	SA	CLLE. LIMA CDRA.13				135184	BBC PERU	Mineral			25	
2715	10700063	SA	P.J. CHINANA INDALESIO CDRA.2				135189	BBC PERU	Mineral			25	
2716	10700064	SA	URB. LA FLORIDA SECTOR D PSJE.BARRANCO				135190	BBC PERU	Mineral			25	
2717	10700065	SA	URB. LA FLORIDA SECTOR D PSJE.BARRANCO				135191	BBC PERU	Mineral			25	
2718	10700066	SA	URB. LA FLORIDA SECTOR C AV.ANCASH CDRA.3				135192	BBC PERU	Mineral			25	
2719	10700068	SA	G.DE LA VEGA CDRA.2				135194	BBC PERU	Mineral			25	
2720	10700069	SA	P.J. CHINANA INDALESIO CDRA.2				135195	BBC PERU	Mineral			25	
2721	10700070	SA	C.P. LOS PINOS-PARQUE DEL C.P.				135196	BBC PERU	Mineral			25	
2722	10700073	SA	P.J. CHINANA INDALESIO CDRA.2				135204	BBC PERU	Mineral			25	
2723	10700074	SA	URB. LA FLORIDA SECTOR B AV.ANCASH				135205	BBC PERU	Mineral			25	
2724	10700081	SA	AV. EL LINO CDRA.1				135244	BBC PERU	Mineral			50	
2725	10700083	SA	JR SAN MARTIN DE PORRES/ AV NICOLAS DE PIEROLA				135246	BBC PERU	Mineral			50	
2726	10700084	SS	BALNEARIO CHORRILLOS CDRA.3				135247	BBC PERU	Mineral			50	
2727	10700088	SA	C.P. 3 DE OCTUBRE				135217	BBC PERU	Mineral			50	
2728	10700091	SA	C.P. BNS. AIRES PAN.NOR.KM.192.5				135220	BBC PERU	Mineral			50	
2729	10700093	SA	AV. EL LINO CDRA.1				135222	BBC PERU	Mineral			50	
2730	10700097	SA	URB. LA FLORIDA SECTOR A AV. ANCASH CDRA.1				135238	BBC PERU	Mineral			50	
2731	10700098	SA	JR SAN MARTIN DE PORRES/ AV NICOLAS DE PIEROLA				135241	BBC PERU	Mineral			50	
2732	10700107	SA	C.P. LOS PINOS-PARQUE DEL C.P.				135208	BBC PERU	Mineral			25	
2733	10700111	SA	M.VASQUEZ				135212	BBC PERU	Mineral			25	
2734	10707852	SA	LAURIAMA 4TA.CDRA.				134806	BBC PERU	Mineral		2001	50	
2735	20000001	SS	HAB.URB.FUNDO PRO 6TO.SECTOR INDUST.MZ.E6 LT.1				20930	ABB	Mineral		1997	400	
2736	20000002	SS	URB.ZARATE,AV.TAHUANTINSUYO CDRA.2	DX		3.58	20926	ABB	Mineral		1994	400	
2737	20000004	SA	COOP. VIRGEN DE FATIMA FTE. MZS.Q Y U AV. 1				20870	ABB	Mineral		1995	160	
2738	20000006	SA	CA. FLORES Y OLIVA				20866	ABB	Mineral		1994	160	
2739	20000008	SA	AH PUENTE NUEVO AV GUADALUPE/PESCADORES				20862	ABB	Mineral		2006	160	
2740	20000009	SA	A.H. BALCON DEL RIMAC, MZ.K, FRENTE MERCADO				20861	ABB	Mineral		1995	160	
2741	20000010	SA	LA GRAMA P.J TARAPACA PAN.NOR. KM 32				115048	ABB	Mineral			50	
2742	20000011	SA	P.J. FLOR DE AMANCAESMZ.C LT.2				115049	ABB	Mineral			50	
2743	20000013	SA	LA GRAMA P.J TARAPACA PAN.NOR. KM 32				115054	ABB	Mineral			50	
2744	20000015	SS	A.H. MARIA HERRERA DE ACOSTA -JTO. MZ.A LT. 11				115028	ABB	Mineral		1995	25	
2745	20000016	SS	CIUDAD UNIVERSITARIA CAMARA DE BOMBEO				115031	ABB	Mineral			25	
2746	20000018	SS	URB. VILLA DEL NORTE AV.RIO MARANON ESQ.PSJE.	DX		9.62	20928	ABB	Mineral		1994	400	
2747	20000019	SA	COOP. VIV. LA ENSENADA - JTO. MZS. KI Y SI					DELCROSA	Mineral		1995	250	
2748	20000020	SA	A.H. ANGAMOS				1366551	DELCROSA	Mineral		1995	250	
2749	20000021	SA	URB. IND.LA MILLA CLLE. ENGRANAJE FTE.MZ.A LT.				20871	ABB	Mineral		1995	160	
2750	20000022	SA	ASOC. NACIONES UNIDAS PSJE.NAZARETH/CAMINO REA				20873	ABB	Mineral		1995	160	
2751	20000023	SS	AV. CAJAMARQUILLA A 100 MTS. AV LAS LOMAS YOHE				16112111	DELCROSA	Mineral		1995	100	
2752	20000027	SA	ASOC. EL PARAISO FLORIDO -FTE.MZ. N(PARQUE)				16112113	DELCROSA	Mineral		1995	100	
2753	20000028	SS	PAN.NOR. KM 18 JTO. FCA PIRELLO				16112110	DELCROSA	Mineral		1996	100	
2754	20000029	SA	URB. SAN DIEGO VIPOL				16112114	DELCROSA	Mineral		1996	100	
2755	20000030	SA	TRAPECIO CALLAO HIST.II-MIROQUESADA/AV.MANCO C				16112115	DELCROSA	Mineral		1995	100	
2756	20000031	SA	ASOC.VIV.LOS ALISOS AV. A JTO.MZ.Q LT.1				136288	DELCROSA	Mineral		1995	100	
2757	20000033	SA	ASOC. SN. JUAN DE DIOS AV.UNIVERSITARIA JTO. M				1360471	DELCROSA	Mineral		1995	160	
2758	20000034	SA	ASOC. ALAM.DEL NORTE CLLE. 14 FTE.MZS.G1 Y A1				20349	ABB	Mineral		1995	250	
2759	20000035	SA	A.H. LOS OLIVOS DE PRO SECTOR C CLLE.4 JTO.MZ.				20364	ABB	Mineral		1995	250	
2760	20000036	SA	ASOC. DE VIVIENDA CHICABAMBA FTE. MZ. G LOTE 2				20019	ABB	Mineral		1996	250	
2761	20000037	SA	PROY. MUNICIPAL PAN.NOR. FTE.MZ.L2 LT.9				20365	ABB	Mineral		1995	250	
2762	20000038	SA	URB. SANTA ELISA CLLE.10/CLLE.4				20363	ABB	Mineral		1996	250	
2763	20000040	SA	ASOC. VIV. ROSARIO DEL NORTE JTO.MZ.EI LT.22				20457	ABB	Mineral		1995	250	
2764	20000041	SA	SILICIO/NIQUEL -URB.IND.INFANTAS				20456	ABB	Mineral		1995	250	
2765	20000042	SA	ASOC. VIV. ROSARIO DEL NORTE JTO.MZ.E LT.8				20458	ABB	Mineral		1995	250	
2766	20000043	SA	A.H. LOS OLIVOS DE PRO CLL.GARDENIAS/LOS TU.IIP				20560	ABB	Mineral		1995	250	
2767	20000044	SA	A.H. JUAN PABLO II CLLE.66/CLLE.28				20352	ABB	Mineral		1996	250	
2768	20000045	SA	URB. VIPOL-NARANJAL FTE.MZ.E LT.23				20350	ABB	Mineral		1995	250	
2769	20000046	SA	URB. VIPOL-NARANJAL AV. A FTE.MZ.O LT.4				20351	ABB	Mineral		1995	250	
2770	20000047	SA	URB. VIPOL-NARANJAL FTE.MZ.P LT.24				20447	ABB	Mineral		1995	250	
2771	20000049	SA	PROY. MUNIC.PAN.NOR. AV. A MZ.EI LT.1				20336	ABB	Mineral		1995	250	

2772	20000050	SA	A.H. HIJOS DE LUYA AV. AMAZONAS/LORETO			20261	ABB	Mineral	1994	160		
2773	20000050	SA	URB. LIBERTAD MZ.R3 AV.WIESSE			20261	ABB	Mineral	1994	160		
2774	20000051	SA	A.H. OLIVOS DE PRO VIA CALLAO CANTA/MORAS			20346	ABB	Mineral	1995	160		
2775	20000053	SA	COOP.VIV.MONTERREY PARQUE NRO.I JTO.LT.10 MZ.			19317	ABB	Mineral	1995	160		
2776	20000054	SA	PROY. MUNICIPAL PANA.NORTE(AV.D JTO.I.OTE 9 MZ.			19459	ABB	Mineral	1995	160		
2777	20000055	SA	PROY.MUNICIPAL PANA.NORTE(AV. B JTO.LT.1 MZ.H-			19685	ABB	Mineral	1995	160		
2778	20000056	SA	PROY.MUNICIP.PANA.NORTE(CLLE.54 FTE.LT.8 MZ.J7			19291	ABB	Mineral	1995	160		
2779	20000058	SA	A.H. JUAN PABLO II AV.BETANCOURT JTO.MZ.97			20568	ABB	Mineral	1995	160		
2780	20000059	SA	A.H. VILLA ESPERANZA AV. CENTRAL/IRO. DE MAYO			20564	ABB	Mineral	1995	100		
2781	20000061	SA	A.H. SAN PEDRO CHOQUE JTO. LT.5 MZ.X)			20238	ABB	Mineral	1995	100		
2782	20000062	SA	URB. PALOMINO STA. BERNARDITA/ FCA. ROMANA	DX	2.23	20237	ABB	Mineral	1993	100		
2783	20000064	SA	P.J. RAUL PORRAS BARNECHEA JR. PIURA FTE.MZE			20395	ABB	Mineral	1995	100		
2784	20000065	SA	URB. VIPOL-NARANJAL CLLE.11 EN PARQUE 3			136358	DELCROSA	Mineral	1995	100		
2785	20000067	SA	P.J. RAUL PORRAS B.CLLE.ROSA D.AMERICA JTO.MZ.			20396	ABB	Mineral	1995	50		
2786	20000071	SA	A.H. S.MARTIN DE PORRES CLLE.50 FTE.MZ.203 LT.			30402	CEA	Mineral	1995	250		
2787	20000073	SA	COOP.VIV. LA SAGRADA FAMILIA			1611326	DELCROSA	Mineral	1997	250		
2788	20000074	SS	MONSEFU CDRA.8 FCA. CALZADO EL AGUILA			1611325	DELCROSA	Mineral	1994	250		
2789	20000075	SA	HAB. IND.BARTOLOME HERRERA CLLE.KENNEDY			1611327	DELCROSA	Mineral	1995	250		
2790	20000076	SS	JR. ZORRITOS CDRA.3-COSTADO HOSPITAL LOAYZA			1611362	DELCROSA	Mineral	1995	630		
2791	20000077	SB	AV.CORONEL ZEGARRA 1146			1611292	DELCROSA	Mineral	1994	250		
2792	20000078	SB	P.J.FEDERICO VILLARREAL MZ.D			1611252	DELCROSA	Mineral	1994	160		
2793	20000079	SB	LUIS CARRANZA ESQ.AV.NICOLAS DUENAS			1611302	DELCROSA	Mineral	1995	250		
2794	20000079	SB	JR.CHAMAYA ESQ.AV. ARICA			1611302	DELCROSA	Mineral	2009	250		
2795	20000081	SA	A.H. IV PROG.MUNI.VIV. EL AGUSTINO CLLE.1/CLLE			20875	ABB	Mineral	1995	160		
2796	20000082	SA	URB. CAMPOY MZ.N LT.2 JTO. CLUB SAN CRISTOBAL			20882	ABB	Mineral	1995	160		
2797	20000085	SB	URB.ASOC.PRO-VIV.INCA MANCO CAPAC MZ.F-V LOTE	DX	16.41	20839	ABB	Mineral	1994	160		
2798	20000087	SA	JR. ESTANO CDRA 57, JTO.MZ A LT38 LOT.INFA			20880	ABB	Mineral	1994	160		
2799	20000088	SS	H.U.SANTA MARIA			20881	ABB	Mineral	1995	160		
2800	20000091	SA	HORACIO URTEAGA/REPUBLICA DOMINICANA			20931	ABB	Mineral	1994	400		
2801	20000092	SS	AV. LA MARINA CDRA.9 ANTES GUE B.HERRERA			20932	ABB	Mineral		400		
2802	20000093	SS	AV. ALAMOS ESQUINA CLLE.22			20933	ABB	Mineral	1995	400		
2803	20000094	SS	AV. LA MARINA CDRA.9 ANTES GUE B.HERRERA			20934	ABB	Mineral		400		
2804	20000095	SA	A.H. ANGAMOS			1611334	DELCROSA	Mineral	1995	250		
2805	20000096	SA	A.H. DOS DE AGOSTO S/D			1611335	DELCROSA	Mineral	1996	250		
2806	20000098	SA	AV. PERU/EL OLIVAR CAMARA DE BOMBEO			1611337	DELCROSA	Mineral	1995	250		
2807	20000101	SB	P.J.EL PLANETA CALLE M.MELGAR CDR.6			1611262	DELCROSA	Mineral	1994	160		
2808	20000102	SB	URB.AEROPUERTO ZONA INDUSTRIAL			28852	ABB	Mineral		400		
2809	20000103	SA	PROG. VIV. SAN VALENTIN JTO.MZ.A LT.24			16112210	DELCROSA	Mineral	1996	100		
2810	20000104	SA	AV. NESTOR GAMBETTA CDRA.67			16112211	DELCROSA	Mineral	1996	160		
2811	20000105	SA	A.H. CONDORCANQUI-LAS LOMAS -FTE. MZ.E LT.8			16112212	DELCROSA	Mineral	1996	100		
2812	20000106	SA	ASOC.MIRAFLORES-ASAM.CONSTITUYENTE-CLLE.8 FTE.			16112213	DELCROSA	Mineral		100		
2813	20000107	SA	A.H. DIEZ DE MARZO JTO.MZ.B LT.I			16112214	DELCROSA	Mineral	1996	100		
2814	20000108	SA	AV. J. GALVEZ/JR. TRUJILLO CDRA.I INFANTAS				DELCROSA	Mineral	1994	100		
2815	20000110	SA	LOTIZ. CHACRA CERRO			16112217	DELCROSA	Mineral	1996	100		
2816	20000112	SA	A.H.LAURA CALLER IBERICO AV.UNIVERSITAR/AV.MAR	DX	19.11	19465	ABB	Mineral	1993	160		
2817	20000113	SA	COOP. COOVITIOMAR JTO. MZ. AI FTE. MZ. BI			20345	ABB	Mineral	1995	160		
2818	20000114	SA	COOP. COOVITIOMAR FTE. MZ. LI Y MZ.JI			20423	ABB	Mineral	1995	160		
2819	20000115	SA	COOP. COOVITIOMAR FTE. MZ. I2 Y MZ. D2			20344	ABB	Mineral	1995	160		
2820	20000116	SA	COOP. COOVITIOMAR CALLE 18 JTO. MZ. D			20170	ABB	Mineral	1995	160		
2821	20000118	SA	A.H. JESUS OROPEZA CHONTA MZ. X /CLLE.5			20267	ABB	Mineral	1995	250		
2822	20000119	SA	COOP. HUAYTAPALLANA FTE.MZ.A LT.2 AV.UNIVERSI			20184	ABB	Mineral	1995	250		
2823	20000121	SA	ASOC. STA. INES CARRET.HUARANGAL JTO.CEMENTERIO			133391	DELCROSA	Mineral	1995	100		
2824	20000127	SS	AV. DALIAS ESQ. CLLE.14			20936	ABB	Mineral	1996	400		
2825	20000129	SS	AV. TUPAC AMARU KM. 11 IGLESIA NTRA SRA DE LA			20938	ABB	Mineral	1996	400		
2826	20000130	SB	JR. 28 DE JULIO ESQ AV. LA PAZ (CUADRA 28)			1611272	DELCROSA	Mineral	1995	160		
2827	20000131	SS	AV. ALCAZAR CDRA.9 ESQ. AV.AMANCAES			1611382	DELCROSA	Mineral	1994	630		
2828	20000131	SS	AV. DEL EJERCITO CDRA.21ESQ.AV.SALAVERRY			1611382	DELCROSA	Mineral	1994	630		
2829	20000132	SB	P.J. C.MARIATEGUI,MZ.F L-29,INFANTAS KM.21.5			20840	ABB	Mineral	1996	160		

Ing. LUIS SANCHEZ ABIZANUA  
 Área de Medio Ambiente  
 Gerencia Técnica  
 EDELNOR S.A.A.

49  
25

2830	20000133	SB	URB.STO.DOMINGO BOC ANI:GRA. AV.VENTANILLA NRO.4			20848	ABB	Mineral	1995	250		
2831	20000134	SB	URB.LAS FLORES MZ.J, AV.PROCERES DE LA INDEPEN	DX	22.37	20849	ABB	Mineral	1994	250		
2832	20000136	SB	URB PREVI, AV.LOS DOMINICOS			1611313	DELCROSA	Mineral	1994	250		
2833	20000138	SA	A.H. EL ARENAL DE CTO.GRANDE. AV.SAN MARTIN MZ			20892	ABB	Mineral	1996	160		
2834	20000139	SA	A.H. J.PEREZ DE CUELLAR JTO.MZ.B LT.12 AV.J.P.			20893	ABB	Mineral	2008	160		
2835	20000140	SA	A.H. ANGAMOS			20894	ABB	Mineral	1996	160		
2836	20000142	SS	H.U. EX-FUNDO LAS FLORES FTE.A CELIMA			20896	ABB	Mineral	1996	160		
2837	20000143	SA	URB. LOS PINOS MZ.BI LT.61 AV.FERNANDO WIESSE			20897	ABB	Mineral	1996	160		
2838	20000144	SA	AV. TOMAS VALLE / AV. PERU			20898	ABB	Mineral	1996	160		
2839	20000145	SA	ASOC.VIV.SAN REMO II-AV.BERTELLO MZ. I LT.2			20899	ABB	Mineral	1995	160		
2840	20000146	SA	PSJE.YUNGAY Y AV.A. DE MAYOLO			20900	ABB	Mineral	1996	160		
2841	20000147	SA	P.J. LA REGLA			20901	ABB	Mineral	1998	160		
2842	20000148	SA	A.H. ANCIETA ALTA JTO. MZ.K LT.2			20902	ABB	Mineral	1996	160		
2843	20000149	SA	A.H. SARITA COLONIA SECTOR I			20903	ABB	Mineral	1995	160		
2844	20000150	SA	P.J. NESTOR GAMBETTA			20904	ABB	Mineral	1995	160		
2845	20000151	SA	A.H. ANGAMOS MZ.G-I LOTE 1			20905	ABB	Mineral	2006	160		
2846	20000152	SA	A.H. ANCIETA ALTA JTO.MZ.G LT.57			20907	ABB	Mineral	1995	160		
2847	20000153	SA	A.H. LA FRANJA AV. HUANDUY/CLLE.15			30473	CEA	Mineral	1995	160		
2848	20000154	SA	A.H. STA. BARBARA MZ.E LT.3			16112310	DELCROSA	Mineral	2009	100		
2849	20000156	SA	A.H. NVA.JERUSALEM JTO.MZ.K LT.2			16112312	DELCROSA	Mineral	1996	100		
2850	20000157	SA	PROG.DE VIV.HORIZONTE NARANJAL-JTO.MZ.B LT.23			16112313	DELCROSA	Mineral		100		
2851	20000159	SA	A.H. NUEVA FLORIDA CLLE.LOS ANGELES/STA.ROSA			16112315	DELCROSA	Mineral		100		
2852	20000160	SA	A.H. J.C.MARIATEGUI MZ.R2 C.S.CTO.GRANDE			16112316	DELCROSA	Mineral	1996	100		
2853	20000162	SB	JR. 8 DE ENERO C-5 ZONA EL CARMEN SECTOR 5 MZ.			1368281	DELCROSA	Mineral	1996	100		
2854	20000163	SB	AV.LA PAZ-CIUDAD DE PAPEL LT.26 MZ.V			1368291	DELCROSA	Mineral	1996	250		
2855	20000164	SA	ASOC. SAN FRANCISCO -FTE. MZ. C (PARQUE)			1611344	DELCROSA	Mineral	1996	250		
2856	20000165	SA	A.H. BOCANEGRA-SECTOR 5-FTE. MZS. G61 Y			1611345	DELCROSA	Mineral	1996	250		
2857	20000166	SA	CARRETERA CANTA / AV. TUPAC AMARU			1611346	DELCROSA	Mineral	1996	250		
2858	20000167	SA	ASOC. PRO.VIV.AYACUCHO MZ.F AV.CTO.GRANDE			1611347	DELCROSA	Mineral	1996	250		
2859	20000168	SB	JR 1 DE MAYOCDA 6 ZN C MALAGA DE PRADO			1611282	DELCROSA	Mineral	1996	160		
2860	20000169	SA	AV. VIZQUERRA/APARICIO			1611354	DELCROSA	Mineral	2006	250		
2861	20000170	SA	CENT.POBL. ZAPALLALL ALTO-SAN JACINTO/SAN CAR	DX	5.67	20485	ABB	Mineral	1994	160		
2862	20000173	SA	A.H. RAMIRO PIALE -FTE. MZ.C LT.2			115027	ABB	Mineral	1996	25		
2863	20000174	SA	A.H. RAMIRO PIALE -FTE. MZ.C LT.2			115029	ABB	Mineral	1996	25		
2864	20000175	SA	ESPERANZA CENTRAL.SEC.C.GRANADOS.FTE.FAM. SAENZ			115032	ABB	Mineral	1996	25		
2865	20000176	SA	PANAMERICANA NORTE KM.87.5			115019	ABB	Mineral	1996	25		
2866	20000184	SS	CIUDAD SATELITE STA.ROSA AV.PACASMAYO EX-2042			16112411	DELCROSA	Mineral		100		
2867	20000185	SA	CALLAO CENTRO AV.2 DE MAYO/SUCRE			16112412	DELCROSA	Mineral	1996	160		
2868	20000187	SA	HAB. VIRGEN DEL ROSARIO JTO.MZ.Z LT.16			16112414	DELCROSA	Mineral		100		
2869	20000188	SA	HAB. VIRGEN DEL ROSARIO FTE.MZ.CI LT.28			16112415	DELCROSA	Mineral		100		
2870	20000189	SA	HAB. VIRGEN DEL ROSARIO JTO.MZ.H LT.6 (LOS ALI			16112416	DELCROSA	Mineral		100		
2871	20000191	SS	URB. POPULAR LAS FLORES LAS VIOLETAS CDRA.1			1611355	DELCROSA	Mineral	1996	250		
2872	20000196	SA	TELMO CARBAJO V-MOLLENDO/GUARDIA CHALACA			30448	CEA	Mineral	1996	100		
2873	20000198	SB	URB. PAN.NOR. CLLE.CARLOS MONGE MZ.P CDRA.4			1611383	DELCROSA	Mineral	1996	630		
2874	20000199	SB	URB.POPULAR TAHUANTINSUYO			21442	ABB	Mineral	1996	160		
2875	20000200	SB	P.J. J.OLAYA Y J.CONDORCANQUI MZ.F'			21443	ABB	Mineral	1996	160		
2876	20000201	SA	A.H. VIRGEN DE GUADALUPE FTE.MZ.M LT.4			304701	CEA	Mineral	1996	160		
2877	20000202	SA	A.H. ANCIETA ALTA FTE. MZS. Q Y X (PARQUE)			304702	CEA	Mineral	1996	160		
2878	20000203	SA	ASOC. SN.FRANCISCO CAYRAN CLLE.E/AV.IZAGUIRRE			304703	CEA	Mineral	2008	160		
2879	20000204	SS	AUTOPISTA ANCON KM.30.0 ANEXA CABINA 138			30455	CEA	Mineral	1996	400		
2880	20000205	SA	CENT. POB.GRAMADALES CLLE.PRINCIPAL FTE.MZ.V L			30487	CEA	Mineral	1996	100		
2881	20000206	SA	PROG.VIV.RESID.URB.CASA BLANCA-JTO.MZ.D LTS.38			305351	CEA	Mineral	1996	50		
2882	20000208	SA	COMUNIDAD DE HUASCOY			305353	CEA	Mineral	2006	50		
2883	20000209	SA	COM.CAMP.SN.ANTONIO DE JICAMARCA .LA VIZCACHER			305354	CEA	Mineral	1996	50		
2884	20000210	SA	ASOC. VIV.SR.DE LOS MILAGROS JTO.MZ.I LT.19			143531	MANUF ELEC	Mineral		160		
2885	20000211	SA	A.H. MI PERU, AV.TUMBES MZ.J6			143528	MANUF ELEC	Mineral	1996	200		
2886	20000212	SS	URB. EL PACIFICO CLLE. FORZONI ALGOTTI			143526	MANUF ELEC	Mineral	1996	200		
2887	20000213	SA	CLLE.FCO.PIZARRO/AYABACA			143527	MANUF ELEC	Mineral	1996	200		

2888	20000214	SA	CENT. POB.VILLA MANGOMARCA FTE.MZ.U3 LT.1 PARQ			21470	ABB	Mineral	1996	160	
2889	20000215	SA	A.H. DEFENSORES AV. LOS HEROES JTO.MZ.G3 LT.22			305411	TRANSELECT	Mineral		100	
2890	20000216	SA	P.MACPRINO/LEON PRADO AH. DEF.DE LA PATRIA			305412	TRANSELECT	Mineral	2005	100	
2891	20000217	SA	A.H. DEFENSORES AV. ALFONSO UGARTE JTO.MZ.D5 L			305413	TRANSELECT	Mineral		100	
2892	20000217	SA	ASOC.PRO.VIV.GALAXIA-APU-AV.H.UNANUE/AV.PRINCI			305413	TRANSELECT	Mineral	2004	100	
2893	20000218	SA	A.H. DEFENSORES AV.M.P.DE BELLIDO JTO.MZ.X3 LT			305414	TRANSELECT	Mineral		100	
2894	20000219	SA	A.H. DEFENSORES AV.JOSE OLAYA JTO.MZ.O3 LT.18			305415	TRANSELECT	Mineral		100	
2895	20000220	SA	A.H. BOCANEGRA(FRATERNIDAD) JTO.MZ.F10 LT.1			305421	CEA	Mineral		160	
2896	20000222	SA	A.H. BOCANEGRA(FRATERNIDAD) FTE.MZ.F4(PARQUE I			305423	CEA	Mineral		160	
2897	20000223	SA	A.H. J.C.MARIATEGUI FTE.MZ.Q4 C.S.CTO.GRANDE			305424	CEA	Mineral	1996	160	
2898	20000224	SA	UPIS HUASCAR, GRUPO 12A PARQUE FTE. MZ. 188			305425	CEA	Mineral	1996	160	
2899	20000225	SA	A.H. NUEVA JERUSALEM JR.SN.JOSE- FTE.MZ.H LT.1			21813	ABB	Mineral		160	
2900	20000226	SA	A.H. CORAZON DE JESUS JTO. MZ. 1 LT.5)			21810	ABB	Mineral	1996	160	
2901	20000227	SA	A.H. JUAN PABLO II JR.SAN GABRIEL JTO.MZ.U LT.			21805	ABB	Mineral		160	
2902	20000229	SA	URB. PORTALES DE CHAVIN IVET. JTO.MZ.D LT.1 PA			21812	ABB	Mineral		160	
2903	20000230	SA	A.H. DEFENSORES AV. R.CASTILLA/R.PALMA			21804	ABB	Mineral	2005	160	
2904	20000231	SA	URB. PORTALES DE CHAVIN IIIET. FTE. MZ. A LT.			21806	ABB	Mineral		160	
2905	20000232	SA	URB. LAS PRADERAS NARANJAL			21807	BBC PERU	Mineral	2004	160	
2906	20000233	SA	AV. P.RIVERO			21808	ABB	Mineral		160	
2907	20000234	SA	URB. MAYORAZGO DE NARANJAL FTE. MZ.G LT.3			21811	ABB	Mineral		100	
2908	20000236	SA	AGRUP.FAMILIAR SEÑOR DE LOS MILAGROS JTO.MZ.G			305651	CEA	Mineral		50	
2909	20000237	SA	ASOC. LOS NISPEROS CLLE.2 FTE. MZ.P LT.10			305652	CEA	Mineral	1996	50	
2910	20000239	SA	A.H. ALBERTO FUJIMORI COST.MZ.B LT.1 AV.PRINCI			305654	CEA	Mineral		50	
2911	20000240	SA	A.H. LICENCIADOS DE VENTANILLA JTO. MZ.P5 LT.5			305655	CEA	Mineral	2008	100	
2912	20000244	SS	AV. GUILLERMO DANSEY CDRA. 5 -FCA. BELLOTA			21815	ABB	Mineral	1996	630	
2913	20000245	SB	P.J.EL ERMITANO MZ.L, PJE LOS MIRTOS C-1			21816	ABB	Mineral	1996	100	
2914	20000247	SB	AV EL TRABAJO C-3.ZONA INDEPENDENCIA MZ. 101	DX	14.19	21818	ABB	Mineral	1995	250	
2915	20000248	SA	JR. FCO.ROSAS CDRA.2 ZONA III IVET			21819	ABB	Mineral		100	
2916	20000249	SA	URB MANGOMARCA -AV MANGOMARCA EL SANTUARIO	DX	21.37	305661	CEA	Mineral	2010	100	
2917	20000250	SA	AV.LAS AMERICAS INTERS.ANDRES DE LOS REYES	DX	3.59	305664	CEA	Mineral	1995	100	
2918	20000251	SA	PROGRAMA DE VIV. KAMA JTO. MZ. H LT.14	DX	21.37	305663	CEA	Mineral		100	
2919	20000252	SA	ASOC. LOS NISPEROS CLLE.4 FTE. MZ.D LT.1			305665	CEA	Mineral	1996	100	
2920	20000253	SA	ASOC. VIV. LAS DALIAS FTE.MZ.E LT.3 AV.LAS DA			305662	CEA	Mineral	1995	100	
2921	20000254	SA	A.H. DEFENSORES JR.VELASCO JTO.MZ.L4 LT.15			2555190	ELKO PERUA	Mineral		100	
2922	20000255	SA	CA. ISABEL II/ CA. FELIPE II URB. AYACUCHO			2555191	ELKO PERUA	Mineral	2012	100	
2923	20000256	SA	CLLE. MARTIN DE BENITO/VIRREY MANZO (SEDAPAL)			3220078	ELKO PERUA	Mineral	1996	250	
2924	20000257	SA	AV.JOSE GRANDA/UNIVERSITARIA JTO.SCP:5970			3220079	ELKO PERUA	Mineral		250	
2925	20000259	SA	A.H. SR.DE LOS MILAGROS CLLE.A FTE.MZ.B LT.1			2205252	ELKO PERUA	Mineral		50	
2926	20000260	SA	URB. CASA BLANCA JTO. MZ.B LT.37			2205253	ELKO PERUA	Mineral		50	
2927	20000262	SA	ASOC.STA.ROSA PUNCHAUCA -JTO.MZ. E LOTE 2			2910142	ELKO PERUA	Mineral		160	
2928	20000263	SA	ASOC. ESTRELLA SOLAR -JTO.MZ.C LOTE 10 -	DX	19.2	2910143	ELKO PERUA	Mineral	1995	160	
2929	20000265	SA	ASOC. PROP. BRISAS DEL NORTE AV. A JTO. MZ.E L			2555193	ELKO PERUA	Mineral		100	
2930	20000266	SA	CLLE. MIRAMAR LT.57-58 MZ.A LT.4 LOT.CESAR AUG			2555194	ELKO PERUA	Mineral		100	
2931	20000267	SA	ASOC. VIV. CHICMABAMBA FTE. MZ. L	DX	17.52	2555195	ELKO PERUA	Mineral	1995	100	
2932	20000268	SA	URB. LOS ALAMOS FTE.MZ.L LT.23	DX	19.2	2555196	ELKO PERUA	Mineral	1995	100	
2933	20000270	SA	URB. LOS ALAMOS JTO.MZ.J LT.1 CLLE.PRINCIPAL			2555198	ELKO PERUA	Mineral		100	
2934	20000271	SA	A.H. CESAR VALLEJO JTO. MZ.D LT.1			2555199	ELKO PERUA	Mineral	1996	100	
2935	20000273	SA	A.H. LOS ROSALES JTO.MZ.H20 LT.18			305682	CEA	Mineral		160	
2936	20000274	SA	A.H. MARQUEZ JTO.MZ.30 LT.10 AV.MIRAMAR			305683	CEA	Mineral		160	
2937	20000277	SA	A.H. MARQUEZ AV. MIRAMAR/SULLANA			305686	CEA	Mineral		160	
2938	20000279	SA	ASOC. EL DORADO JTO.MZ.EI LT.5			2555200	ELKO PERUA	Mineral		100	
2939	20000281	SA	URB. LOS ALAMOS JTO.MZ.F LT.1 CLLE. PRINCIPAL			2555202	ELKO PERUA	Mineral		100	
2940	20000282	SA	ASOC. EL DORADO JTO.MZ.P LT.7			2555203	ELKO PERUA	Mineral		100	
2941	20000283	SA	TELMO CARBAJO II-JR.CALIFORNIA Y JR.PIZARRO			2555204	ELKO PERUA	Mineral		100	
2942	20000284	SA	ASOC. EL DORADO FTE. MZ.K LT.1			2555205	ELKO PERUA	Mineral		100	
2943	20000285	SA	ASOC. PROP. LAS MARGARITAS			2555206	ELKO PERUA	Mineral		100	
2944	20000289	SB	URB.MARANGA,AV.LOS INSURGENTES CDR.7			21820	ABB	Mineral		400	
2945	20000290	SB	URB.EL NARANJAL.CALLE LOS PEPINOS CDR.2			21821	ABB	Mineral		400	

ING. LUIS SANCHEZ ABIZANDA  
 Area de Medio Ambiente  
 Gerencia Técnica  
 EDELNOR S.A.A.

44

45  
26

2946	20000291	SB	URB.EL NARANJAL,AV.LOS ALBARICOQUES C'DR.2			21822	ABB	Mineral	1996	400	
2947	20000293	SA	A.H. SAN MARTIN FTE.MZ.188 LT.27 POZO 5 SEDAPA			1377981	DELCROSA	Mineral		100	
2948	20000294	SA	A.H. LOS ALISOS -FTE. MZ. C LOTE 7			1377982	DELCROSA	Mineral		100	
2949	20000295	SA	ASOC.VIV.STA.ROSA AV.HEROES D LA G. FTE.MZ.L L			1377983	DELCROSA	Mineral		100	
2950	20000296	SA	A.H. MANUEL SCORZA CLLE.I/PSJE.3 FTE.MZ.G LT.			1377984	DELCROSA	Mineral	1997	100	
2951	20000297	SA	ASOC. VIV.SR.DE LA SOLEDAD FTE.MZ.H LT.I3			1377985	DELCROSA	Mineral		100	
2952	20000298	SA	ASOC. VIV. EL MERCURIO FTE.MZ.B LT.I			1377986	DELCROSA	Mineral		100	
2953	20000299	SA	JR. LOS AMAUTAS			1377987	DELCROSA	Mineral		100	
2954	20000300	SA	JR.RICARDO LEON VELARDE JTO.MZ.G LT.9 URB.PACI			1377988	DELCROSA	Mineral		100	
2955	20000301	SA	ASOC. VIV.STA.ROSA FTE.MZ.R LT.32			1377989	DELCROSA	Mineral		100	
2956	20000302	SA	HAB. LA GRAMA GRANJA S.YAGUI H.			13779810	DELCROSA	Mineral		100	
2957	20000304	SA	AS. CASUARINAS FTE.MZ.A LT.LT.14.IZAGUIRRE)			13779812	DELCROSA	Mineral	1998	100	
2958	20000305	SA	A.H. VISTA ALEGRECLLE.I.RO.MAYO MZ.C			13779813	DELCROSA	Mineral		100	
2959	20000307	SA	URB. LOS ALAMOS JTO.MZ.S LT.21 AV. COLECTORA	DX	5.67	13779815	DELCROSA	Mineral	1995	100	
2960	20000312	SA	ASOC. MARGARITAS JTO.MZ.B LT.16 CLLE.1			13779820	DELCROSA	Mineral		100	
2961	20000313	SA	AV. MANUEL PRADO ESTE/CARLOS SALAVERY			2910146	ELKO PERUA	Mineral		160	
2962	20000314	SA	P.J. MILAGRO DE LA FRATERNIDAD CLLE.B.HERRERA			2910142	ELKO PERUA	Mineral		160	
2963	20000316	SA	ASOC. HARAS DE CHILLON FTE.MZ.O LT.I3			3220080	ELKO PERUA	Mineral		250	
2964	20000317	SA	AV. ARGENTINA CDRA.18			3220081	ELKO PERUA	Mineral	1997	250	
2965	20000319	SA	AMPL.SEC.II STA.MARIA PARC.II-CLLE H/PSJE.G6 M			2205255	ELKO PERUA	Mineral	1996	50	
2966	20000320	SA	ASOC PRO VIV STA MARIA AMP AUTOP AUXIL RAMIRO			2205256	ELKO PERUA	Mineral	1998	50	
2967	20000321	SA	ASOC. PROP. IRO. DE MAYO FTE.MZ.C LT.20			255210	ELKO PERUA	Mineral		100	
2968	20000322	SA	A.H. JOSE OLAYA FTE.MZ.TI ENTRE LTS.9-10			255212	ELKO PERUA	Mineral	1997	100	
2969	20000323	SA	CIUDAD SATELITE CTO.GRANDE SECTOR 2			255213	ELKO PERUA	Mineral	1997	100	
2970	20000324	SA	A.H. LAMPA DE ORO 2DA.ET. -JTO.MZ. B2 LOTE 7			255216	ELKO PERUA	Mineral		100	
2971	20000327	SA	CIUDAD SATELITE CTO.GRANDE SECTOR 2			255221	ELKO PERUA	Mineral	1997	100	
2972	20000328	SA	A.H.SR.DE LOS MILAGROS-PAN.NORTE VARIANTE			255214	ELKO PERUA	Mineral		100	
2973	20000329	SA	ASOC. J.LINARES ROJAS JTO. MZ.H3 LT.15			255217	ELKO PERUA	Mineral	1997	100	
2974	20000330	SA	ASOC.LOS PINOS-AV LOS OLIVOS-FTE.MZ.B LT.2			255218	ELKO PERUA	Mineral		100	
2975	20000333	SA	URB. LA FLORIDA CLLE.18/CLLE.II			22177	ABB	Mineral	1997	160	
2976	20000335	SA	URB. ASOC.LOS OLIVOS FTE.MZ.J CLLE.D			22174	ABB	Mineral		160	
2977	20000338	SA	H.U. POTRERO STA.AURORA MZ.B AV.TOMAS VALLE	DX	0.01	2910149	ABB	Mineral	1995	160	
2978	20000339	SA	URB. SAN EULOGIO MZ.A	DX	7.04	2910150	ABB	Mineral	1995	160	
2979	20000340	SA	ASOC. VIV. VILLA EL AMAUTA FTE.MZ.B LT.5			2205257	ELKO PERUA	Mineral		50	
2980	20000341	SA	ASOC. JARDINES NARANJAL IET. FTE.MZ.A LT.39			2205258	ELKO PERUA	Mineral		50	
2981	20000342	SA	ASOC. CIUD.IMPERIAL-STA.BARBARA II FTE.MZ.B LT			2205259	ELKO PERUA	Mineral		50	
2982	20000343	SA	ASOC. VILLA EL AMAUTA FTE.MZ.F LT.24			2205261	ELKO PERUA	Mineral		50	
2983	20000344	SA	ASOC. VIV. APROVISTA FTE.MZ.I LT.14			2205260	ELKO PERUA	Mineral		50	
2984	20000345	SA	AV.STA.ROSA/PSJE.EL SOL			22188	ELKO PERUA	Mineral	1997	250	
2985	20000347	SA	AV.LAS MERCEDES (TARMA CHICO)			22190	ELKO PERUA	Mineral	1997	250	
2986	20000348	SA	JR. ALFONSO UGARTE 169			22191	ELKO PERUA	Mineral	2006	250	
2987	20000349	SA	AV.EL SOL / D.SARMIENTO			22192	ELKO PERUA	Mineral	1997	250	
2988	20000350	SA	URB. TARAPACA PARQUE M. CASTILLA			3220082	ELKO PERUA	Mineral		250	
2989	20000351	SA	JR. CASTILLA CDRA. 7			3220083	ELKO PERUA	Mineral		250	
2990	20000353	SA	CALLAO CENTRO CLLE.VIGIL/COLON			3220085	ELKO PERUA	Mineral	2010	250	
2991	20000354	SA	A.H. J.C.MARIATEGUI MZ.H15 C.S.CTO.GRANDE			22179	ABB	Mineral	2004	100	
2992	20000355	SA	PJ. CESAR VALLEJO			22180	ABB	Mineral	1997	160	
2993	20000359	SA	A.H. LIBERACION MZ.A. FTE. ASOC.VIV.ISRAEL			22184	ABB	Mineral		160	
2994	20000360	SA	URB. TUNGASUCA MZ.A			22185	ABB	Mineral		160	
2995	20000361	SA	AV. EL SOL / MARTE (CIUDAD Y CAMOPO)			22186	ABB	Mineral	1997	160	
2996	20000363	SA	ASOC .VILLA MARGARITA JTO.MZ.F LT.9 KM.27 PAN.			2555225	ELKO PERUA	Mineral		100	
2997	20000365	SA	AV. METROPOLITANA / CA. RIO PERENE URB. ISOLIN			2555223	ELKO PERUA	Mineral	2007	100	
2998	20000367	SA	ASOC.VIV.LOS CEDROS -FTE.MZ.F LOT.I- AVENIDA I			2555227	ELKO PERUA	Mineral		100	
2999	20000368	SA	TRAPECIO LA PERLA II AV. LA PAZ CDRA.10	DX	3.15	2555211	ELKO PERUA	Mineral	1995	100	
3000	20000369	SA	URB. POP.SENOR DE LOS MILAGROS JTO.MZ.Q LT.I1			2555215	ELKO PERUA	Mineral		100	
3001	20000370	SA	ASOC.VIV.PRADERAS DEL SOL -FTE.MZ.C LOTE 33			2555232	ELKO PERUA	Mineral		100	
3002	20000371	SA	ASOC.VIV.LOS CEDROS -JTO.MZ.G LOT.8- CLLE.C			2555234	ELKO PERUA	Mineral		100	
3003	20000372	SA	ESPERANZA CENTRAL.SICC.GRANAL -FTE.FAM.KAWANI			2555229	ELKO PERUA	Mineral		100	

3004	20000373	SA	A.H. LAMPA DE ORO -CLLE.ACAPULCO-JTO.MZ.K LT.6			2555231	ELKO PERUA	Mineral		100	
3005	20000374	SA	A.H. KUNAMOTO FTE. MZ.Q LT.57			2555235	ELKO PERUA	Mineral		100	
3006	20000375	SA	ASOC.VIV.LA GRAMA -FTE. MZ. G LOTE 8			2555236	ELKO PERUA	Mineral		100	
3007	20000377	SA	A.H. ANGAMOS SECTOR 3 JTO. MZ.N4 LT.1			2555239	ELKO PERUA	Mineral		100	
3008	20000378	SA	A.H. KUNAMOTO FTE.MZ.K LT.4			2555226	ELKO PERUA	Mineral		100	
3009	20000379	SA	A.H. 5 DE MARZO FTE.MZ.Q LT.5	DX	5.67	2555228	ELKO PERUA	Mineral	1995	100	
3010	20000380	SA	P.J. VENTANILLA ALTA AMPLIACION			2555230	ELKO PERUA	Mineral		100	
3011	20000381	SA	URB. PORTALES NARANJAL FTE.MZ.E LT.7 PARQUE I	DX	3.15	2555233	ELKO PERUA	Mineral	1995	100	
3012	20000382	SA	JARDINES NARANJAL IET .AV.ALISOS JTO.MZ.E LT.I			2555238	ELKO PERUA	Mineral		100	
3013	20000384	SA	LOS PINOS CASUARINAS NORTE PAN.NOR. KM.28	DX	12.37	2910152	ABB	Mineral	1995	160	
3014	20000385	SA	AV. BOLOGNESI/ARRIETA MINISTERIO DE MARINA			2910153	ABB	Mineral		160	
3015	20000386	SA	A.H. ENRIQUE MILLA JTO. LOCAL COMUNAL			2910154	ABB	Mineral		160	
3016	20000388	SA	CLLE.LAS FRAGUAS - LOTIZ.IND.NARANJAL			3220087	ELKO PERUA	Mineral	1997	250	
3017	20000390	SA	URB. STA.ISOLINA MZ.A			3220089	ELKO PERUA	Mineral	2007	250	
3018	20000391	SA	AS.VIV.LOS NARANJOS -JTO.MZ.C LOTE 16			2205262	ELKO PERUA	Mineral		50	
3019	20000392	SA	CIUDAD DEL DEPORTE IER. SECTOR LADO IZQUIERDO			2205263	ELKO PERUA	Mineral		50	
3020	20000393	SA	A.H. JESUS DE NAZARETH FTE. MZ.E LTI			2205264	ELKO PERUA	Mineral	2009	50	
3021	20000396	SA	CIUDAD SATELITE CTO.GRANDE SECTOR 2			1377991	DELCROSA	Mineral	1997	100	
3022	20000398	SA	A.H. CRUZ DE MOTUPE FTE. MZS. G Y H			1377993	DELCROSA	Mineral	1997	100	
3023	20000402	SA	A.H. LOMAS DEL P.-JTO.MZ.F LT.I CLLE.28 DE FEB			1377997	DELCROSA	Mineral		100	
3024	20000403	SA	ASOC. VIV.SR.DE LA SOLEDAD FTE.MZ.D LT.21			1377998	DELCROSA	Mineral		100	
3025	20000404	SA	TELMO CARBAJO I-OLAYA-FAJARDO	DX	0.01	1377999	DELCROSA	Mineral	1995	100	
3026	20000404	SA	URB-LOS LIBERTADORES-AV.V.BELAUNDE	DX	0.01	1377999	DELCROSA	Mineral	1995	100	
3027	20000406	SA	TELMO CARBAJO II-JR.AGUIRRE Y JR. PIZARRO			13779911	DELCROSA	Mineral		100	
3028	20000407	SA	URB. MONTE LOS OLIVOS FTE. MZ.B LT.II PARQUE			13779912	DELCROSA	Mineral		100	
3029	20000409	SA	HAB. VIRGEN DEL ROSARIO FTE.MZ.Y POZO I SEDAPA			13779914	DELCROSA	Mineral	1995	100	
3030	20000409	SA	AV. LOS CIRUELOS 538			13779914	DELCROSA	Mineral	1995	100	
3031	20000410	SA	V. FAJARDO/PIEROLA			13779915	DELCROSA	Mineral		100	
3032	20000412	SA	A.H. RAUL PORRAS B. COMITE 47			22132	ABB	Mineral		50	
3033	20000413	SA	ASOC. VIV.LAS MERCEDES CARRETERA C.TERMICA VEN			22133	ABB	Mineral		50	
3034	20000414	SA	A.H. HUOS DE JERUSALEN FTE. MZ.D LT.24			22134	ABB	Mineral		50	
3035	20000416	SA	A.H. 30 DE AGOSTO Y COOP 4 DE ENERO-FTE.MZ.E L			22136	ABB	Mineral		50	
3036	20000417	SA	A.H. LADERAS CHILLON 2DA.EXPLANADA JTO.CTRO.CO			22137	ABB	Mineral		50	
3037	20000419	SA	PROG. VIV.LAS FRESAS FTE.MZ.N LT.6B			22140	ABB	Mineral		100	
3038	20000420	SA	A.H. SAN JOSE CA.SAN JUAN BOSCO			22141	ABB	Mineral	2006	100	
3039	20000421	SA	A.H. EL SOL NACIENTE ALT.AV.T.AMARU KM.7.5			22142	ABB	Mineral		100	
3040	20000422	SA	ASOC. PROP.7 DE OCTUBRE JTO.MZ.G LT.30			22143	ABB	Mineral		100	
3041	20000423	SA	CLLE.6 INTERSECC.AV.CTRMTE.MORA-TRAPECIO T.MAR			22144	ABB	Mineral		100	
3042	20000424	SA	PROLG. AV. MANUEL PRADO			22145	ABB	Mineral	2011	100	
3043	20000425	SA	A.H. BOTERIN Y OTROS-ALAMOS/MADRESELVA			22146	ABB	Mineral		100	
3044	20000426	SA	PROG. VIV.LAS FRESAS FTE.MZ.X LT.13B PARQUE			22147	ABB	Mineral		100	
3045	20000427	SA	A.H. PUEBLO LIBRE FTE.MZ.D LT.7			22148	ABB	Mineral	1997	100	
3046	20000429	SA	A.H. 9 DE FEBRERO FTE.MZ.33 LT.1			22150	ABB	Mineral	1997	100	
3047	20000430	SA	A.H. ANGELES DE NARANJAL FTE.MZ.D LT.5			22152	ABB	Mineral		100	
3048	20000431	SA	ASOC. EL GOLFO CLLE. EL GOLFO JTO. MZ.D LT.8			22153	ABB	Mineral		100	
3049	20000432	SA	PAMPA DE LARA /AV LIMA				ABB	Mineral	2010	100	
3050	20000433	SS	CALLEJON VILLEGAS FCA. NICOVITA(AV ARGENTINA C			22156	ABB	Mineral		100	
3051	20000434	SA	A.H. ANGELES DE NARANJAL FTE.MZ.M LT.20			22157	ABB	Mineral		100	
3052	20000435	SA	JR. LOS CEDROS ESQ. LOS NOGALES			22158	ABB	Mineral	2006	100	
3053	20000436	SA	P.J. HUASCAR SECTOR B FTE.MZ.123			22159	ABB	Mineral	1997	100	
3054	20000437	SA	A.H. BOTERIN Y OTROS FTE.MZ.T LT.7 CLLE.2			22160	ABB	Mineral		100	
3055	20000438	SA	AV. ANDRES DE LOS REYES FTE. AL N°522	DX	29.42	22161	ABB	Mineral	1995	100	
3056	20000439	SA	P.J. HUSCAR SECTOR B FTE.MZ.126			22162	ABB	Mineral		100	
3057	20000440	SA	A.H. ANGELES DE NARANJAL FTE.MZ.L LT.8			22163	ABB	Mineral		100	
3058	20000441	SA	A.H. TRES CRUCES PRLG.INTEGRACION			22165	ABB	Mineral	1997	100	
3059	20000442	SA	ASOC. PROP. LA QUILLA JTO.MZ.C LT.1			22167	ABB	Mineral		100	
3060	20000443	SA	A.H. JORGE CHAVEZ JTO.MZ.A LT.I AV.SN.MARTIN D			22168	ABB	Mineral	1997	100	
3061	20000446	SA	CIUDAD SATELITE CTO.GRANDE SECTOR 2			1378002	DELCROSA	Mineral	1997	100	

Ing. LUIS SANCHEZ ABIZANDA  
 Area de Medio Ambiente  
 Gerencia Técnica  
 EDELNOR S.A.A.

CPA

46

27

3062	20000447	SA	ASOC.VIV. LA CAPITANA -FTE. MZ. H LOTE 13			1378003	DELCROSA	Mineral		100	
3063	20000448	SA	A.H. LOMAS D.VENTANILLA AV.PRINCIPAL FTE.MZ.G			1378004	DELCROSA	Mineral		100	
3064	20000449	SA	A.H. JERUSALEM POZO C. 10 SEDAPAL			1378005	DELCROSA	Mineral	1995	100	
3065	20000449	SA	GRAU Y PSJE.LAS ROSAS			1378005	DELCROSA	Mineral	1995	100	
3066	20000450	SA	CIUDAD SATELITE CTO.GRANDE SECTOR 2			1378006	DELCROSA	Mineral	1997	100	
3067	20000451	SA	CIUDAD SATELITE CTO.GRANDE SECTOR 2			1378007	DELCROSA	Mineral	1997	100	
3068	20000452	SA	A.H. SAN MARTIN FTE.MZ.146 LT.1 POZO 4 SEDAPAL			1378008	DELCROSA	Mineral		100	
3069	20000453	SA	C.P.PUEBLO LIBRE	DX	2.53	1378009	DELCROSA	Mineral	1995	100	
3070	20000454	SA	CIUDAD SATELITE CTO.GRANDE SECTOR 2			13780010	DELCROSA	Mineral	1997	100	
3071	20000456	SA	C.P. SN. LORENZO CLLE.VIRGEN DEL ROSARIO FTE.M			13780012	DELCROSA	Mineral	1997	100	
3072	20000457	SA	ASOC. VIV.RESID.LIMATAMBO IET. JTO.MZ.D LT.19			13780013	DELCROSA	Mineral		100	
3073	20000458	SA	AV. HUAURA/AV. VICTOR RAUL HAYA DE LA TORRE			13780014	DELCROSA	Mineral	2007	100	
3074	20000459	SA	A.H. SIMON BOLIVAR FTE.MZ.E LT.10 CLLE B			13780015	DELCROSA	Mineral	1997	100	
3075	20000461	SA	PROG. VIV.EL PORTAL DE NARANJAL JTO.MZ.C LT.1			22151	ABB	Mineral		100	
3076	20000462	SA	A.H. LICENCIADOS DE VENTANILLA JTO. MZ.T5 LT.1			22155	ABB	Mineral		100	
3077	20000463	SA	TELMO CARBAJO-ALFONSO UGARTE/CASTILLA			22164	ABB	Mineral		100	
3078	20000464	SA	URB. COOPEMAR JUNTO. MZ J LOTE 29			22166	ABB	Mineral	2006	100	
3079	20000466	SA	JR. VIRU/PUENTE SANTA ROSA			22170	ABB	Mineral		100	
3080	20000467	SA	A.H. LADERAS DE CHILLON			22172	ABB	Mineral	1995	100	
3081	20000468	SA	CIUDAD MCAL CACERES	DX	21.16	22173	ABB	Mineral	1995	100	
3082	20000472	SA	JR. SAN ANTONIO DE PADUA/ JR. SAN MIGUEL	DX	6.62	305674	CEA	Mineral	1995	100	
3083	20000473	SA	ADAN ACEVEDO CDRA.6/JR. LA PALMA ZONA III IIET			305675	CEA	Mineral	2008	100	
3084	20000474	SA	TELMO CARBAJO VI - ALFONSO UGARTE/OLAYA			305676	CEA	Mineral	2008	100	
3085	20000478	SA	CLLE.LA HERRADURA (LOTIZ.LEONCIO PRADO)			3056710	CEA	Mineral		100	
3086	20000488	SA	A.H. SANTA MARIA FTE.MZ.C3 LT.1			32566	DICT	Mineral	1996	10	
3087	20000489	SA	A.H. SANTA MARIA FTE. MZ. A3 LT.6			32568	DICT	Mineral	1996	10	
3088	20000494	SA	A.H. SANTA MARIA FTE.MZ.A3 LT.16			32578	DICT	Mineral	1996	10	
3089	20000495	SA	A.H. SANTA MARIA FTE. MZ.G3 LT.9			32583	DICT	Mineral	1996	10	
3090	20000498	SA	A.H. SANTA MARIA FTE.MZ.F3 LT.3			32589	DICT	Mineral	1996	10	
3091	20000501	SA	A.H. SANTA MARIA FTE. MZ.G3 LT.18			32558	DICT	Mineral	1996	10	
3092	20000520	SB	P.J.COLLIQUE MZ.E V ZONA, JR.SANTA ROSA NRO.13			1381011	DELCROSA	Mineral		100	
3093	20000521	SB	P.J CHACRA CERRO MZ.Z L-42, JR.SAN MARTIN CDR.			1381012	DELCROSA	Mineral		100	
3094	20000523	SB	P.J.ANO NUEVO B MZ.O. CALLE UNION			1381014	DELCROSA	Mineral		100	
3095	20000524	SB	P.J.COLLIQUE MZ.77 3RA.ETAPA, AV.F.PINGLO NRO.			1381015	DELCROSA	Mineral		100	
3096	20000525	SB	JR. GONZALO PIZARRO C. 4 ZONA EL CARMEN SECTOR			1381016	DELCROSA	Mineral		100	
3097	20000526	SB	P.J.FEDERICO VILLARREAL MZ.K, CALLE JOSE OLAYA			1381017	DELCROSA	Mineral		100	
3098	20000527	SB	JR.SAN ANTONIO, SECTOR VILLA CANTA MZ.J			1381018	DELCROSA	Mineral		100	
3099	20000528	SA	A.H. VIRGEN DE LOURDES JTO.PTE. HUASCAR			156714	ABB	Mineral	1997	15	
3100	20000529	SA	A.H. VIRGEN DE LOURDES JTO.PTE. HUASCAR			136715	ABB	Mineral	1997	15	
3101	20000531	SA	PROG.VIV.RESD.LAS CASUARINAS AV.UNIVE.FT.LTS.3			122074	ABB	Mineral		25	
3102	20000532	SA	A. H. CERRO PERUANO CLLE.MIRAFLORES/ALVARADO			122091	ABB	Mineral	1996	25	
3103	20000533	SA	URB.STO.DOMINGO DE CARABAYO FTE. MZ. M2 LT.26			122099	ABB	Mineral		25	
3104	20000534	SS	MONTEVIDEO CDRA.6			122103	ABB	Mineral		25	
3105	20000535	SA	A.H. HERMANOS AYAR -FTE.MZ. C1 LOTE 1			122105	ABB	Mineral		25	
3106	20000536	SA	A.H. CERRO PERUANO CLLE.MIRAFLORES/ALVARADO			122117	ABB	Mineral		25	
3107	20000538	SA	AS.HUERTOS DE TUNGASUCA JTO.LT.50B CLLE SN.ENR			122122	ABB	Mineral		25	
3108	20000540	SS	YURIMAGUAS CDRA. 6.- AGRUPACION SAN JUAN BOSCO			122132	ABB	Mineral		25	
3109	20000541	SA	A.H. HERMANOS AYAR -FTE.MZ. C1 LOTE 1			122133	ABB	Mineral		25	
3110	20000542	SA	URB.STO.DOMINGO DE CARABAYO FTE. MZ. M2 LT.26			122138	ABB	Mineral		25	
3111	20000546	SB	P.J.EL ERMITANO MZ.R', AV LAS CASTANAS C-2			1381021	DELCROSA	Mineral	1997	100	
3112	20000547	SB	P.J.EL PLANETA, JR.REQUE CDR.2			1381022	DELCROSA	Mineral	1997	100	
3113	20000548	SB	JR. LIBERTAD ESQ. AV. LOS INCAS ZONA SANTA RO			1381023	DELCROSA	Mineral	1995	100	
3114	20000551	SB	P.J.VALLECITO PORRAS BARRENECHEA,AV.J.CHAVEZ C			1381026	DELCROSA	Mineral		100	
3115	20000554	SA	A.H. MI PERU AV.V.RAUL HAYA DE LA T. JTO.COLEG			305691	ABB	Mineral		100	
3116	20000555	SA	ASOC.VIV.GARAGAY MZ.J LT.49 UNIDAD 14 URB.CTO.			305692	ABB	Mineral	1997	160	
3117	20000556	SA	A.H. S.CANTORAL H. FTE.MZ.N LT.24			305693	ABB	Mineral	1997	160	
3118	20000558	SA	CIUDAD SATELITE CTO.GRANDE SECT 2 MZ.D14			305695	ABB	Mineral	1997	160	
3119	20000560	SA	LA PALMA PAN.NOR.KM.191			1572266	MAGNOLE	Mineral		50	

3120	20000561	SA	URB. RES.STA.ELISA IIET. FTE.MZ.Q LT.1			157267	ROMAGNOLE	Mineral		50	
3121	20000562	SA	A.H. H.ZEVALLOS 5 D.NO.V.Y OTROS FTE.MZ.C LT.29			157268	ROMAGNOLE	Mineral	1997	50	
3122	20000563	SA	A.H. J.PEREZ DE CUELLAR FTE.MZ.G LT.8 CLLE.J.P			157269	ROMAGNOLE	Mineral	1997	50	
3123	20000564	SA	A.H. SAN JOSE -CLLE.EL PROGRESO-JTO.MZ.D LOTE			157270	ROMAGNOLE	Mineral	1997	50	
3124	20000565	SA	URB. CANTO NUEVO-CASUARINAS/EUCALIPTOS SEDAPAL			157271	ROMAGNOLE	Mineral	1997	50	
3125	20000566	SA	A.H. NUEVA ALIANZA CLLE.2/CLLE.1 FTE.MZ.J LT.1			157272	ROMAGNOLE	Mineral	1997	50	
3126	20000567	SA	A.H. MOISES WOLL JTO.MZ.C LT.3			157273	ROMAGNOLE	Mineral		50	
3127	20000568	SA	PROG. VIV.KAMA II FTE.MZ.C LT.1			157274	ROMAGNOLE	Mineral		50	
3128	20000569	SA	A.H. CANGALLO IIET.FTE MZ.V LT.3 PARQUE			157275	ROMAGNOLE	Mineral	1998	50	
3129	20000575	SA	A.H. SN.JUAN DE CASA BLANCA FTE.MZ.G LT.1			157281	ROMAGNOLE	Mineral	1997	50	
3130	20000576	SA	A.H.CERRO MELLIZO -CLLE.BOLOGNESI/LAS PALMERAS			157282	ROMAGNOLE	Mineral		50	
3131	20000577	SA	ASOC. VIV.JOSUE CLLE. I JTO. MZ.E LT.9			157283	ROMAGNOLE	Mineral	1997	50	
3132	20000578	SA	A.H. LADERAS CHILLON FTE.LT.JUEGOS INFANTILES			157284	ROMAGNOLE	Mineral		50	
3133	20000581	SA	A.H. STA ROSA II PSJE.SN.JORGE/UNION FTE.MZ.F			157287	ROMAGNOLE	Mineral	1997	50	
3134	20000582	SA	A.H. KENYI FUJIMORI CLLE.4/A.FUJIMORI			157288	ROMAGNOLE	Mineral		50	
3135	20000586	SA	A.H. EXTRABAJADORES STA.LUZMILA AV.25 ENERO/CL			157292	ROMAGNOLE	Mineral		50	
3136	20000591	SA	PASAJE CEFERINO RAMIREZ CUADRA 4	DX	16.41	157297	ROMAGNOLE	Mineral	2011	50	
3137	20000592	SA	ASOC.VIV.PRADERAS DEL SOL -FTE.MZ.B LOTE 5			157298	ROMAGNOLE	Mineral		50	
3138	20000594	SA	ASOC. VIV.LAS FRESAS FTE.MZ.P LT.15 CLLE.4			157300	ROMAGNOLE	Mineral		50	
3139	20000595	SA	A.H. VIRGEN DEL CARMEN FTE.MZ.C Y D EL BOSQUE			157301	ROMAGNOLE	Mineral		50	
3140	20000597	SA	A.H. DURAND FLORES-FTE.MZ.C6 LT.1			157303	ROMAGNOLE	Mineral		50	
3141	20000598	SA	ASOC. LAS MERCEDES AV. STA.ROSA JTO.MZ.B LT.10			157304	ROMAGNOLE	Mineral		50	
3142	20000601	SA	CARRETERA PLAYA VENTANILLA FTE.MZ.E LT.9			157307	ROMAGNOLE	Mineral		10	
3143	20000603	SA	CIUDAD SATELITE DE VENTANILLA LOS GERANIOS/CLL			157309	ROMAGNOLE	Mineral		50	
3144	20000604	SA	A.H.CERRO MELLIZO -CLLE.LOS ROBLES/EUCALIPTOS			157310	ROMAGNOLE	Mineral	1997	50	
3145	20000605	SA	A.H. 9 DE FEBRERO PSJE.21/JR.PARALELO			157311	ROMAGNOLE	Mineral	1997	50	
3146	20000606	SA	A.H. 18 DE JUNIO JTO.MZ.B LT.14			157312	ROMAGNOLE	Mineral	1997	50	
3147	20000607	SA	A.H. TOTORITAS A-B JR.LAS VIOLETAS/LAS CUCARD			157313	ROMAGNOLE	Mineral	1997	50	
3148	20000610	SA	ASOC. VIV.EL ROBLE FTE.MZ.A LT.12			157316	ROMAGNOLE	Mineral		50	
3149	20000613	SA	IIAB.SN.HILARION AMPL.II Y OTROS FTE.MZ.P2 LT.1			157319	ROMAGNOLE	Mineral	1997	50	
3150	20000616	SA	A.H. EL INDEPENDIENTE AV. CARRETERA/PSJE.AMAUT			157322	ROMAGNOLE	Mineral	1997	50	
3151	20000620	SA	PLAZA DE ARMAS PALPA			157326	ROMAGNOLE	Mineral	1997	50	
3152	20000623	SA	URB. MIRAMAR			157329	ROMAGNOLE	Mineral	2010	50	
3153	20000624	SA	A.H. ALFONSO UGARTE FTE.MZ.L LT.4			157330	ROMAGNOLE	Mineral		50	
3154	20000625	SA	C.P. MAGNOLIAS FTE.MZ.W Y P POZO R-2 SEDAPAL			157331	ROMAGNOLE	Mineral		50	
3155	20000627	SA	AV. RESIDENCIAL / AV.PACASMAYO			157333	ROMAGNOLE	Mineral		50	
3156	20000629	SA	A.H. ANGAMOS II SECTOR FTE.MZ.NI2 LT.1			157335	ROMAGNOLE	Mineral		50	
3157	20000631	SA	AV. TUPAC AMARU			157337	ROMAGNOLE	Mineral		50	
3158	20000632	SA	A.H. AMPL.LA MERCED ZONA B-S.MARTIN/NAZARENAS			157338	ROMAGNOLE	Mineral		50	
3159	20000633	SA	C.P. CAQUI - VILLA HERMOZA			157339	ROMAGNOLE	Mineral		50	
3160	20000640	SA	CARRETERA AL PUERTO			157346	ROMAGNOLE	Mineral		50	
3161	20000641	SA	C.P. SAN GRACIANO - AUCALLAMA			157347	ROMAGNOLE	Mineral		50	
3162	20000645	SA	A.H. JOSE C.MARIATEGUI LT.10B JR.DEL CRUCE			157351	ROMAGNOLE	Mineral	1997	50	
3163	20000647	SA	A.H. LAS AMERICAS-AMP.-FTE.MZ.B LT.10			157353	ROMAGNOLE	Mineral		50	
3164	20000648	SA	A.H. UPIS HUASCAR FTE.MZ.58 LT.13			157354	ROMAGNOLE	Mineral	1997	50	
3165	20000649	SA	A.H.RAUL PORRAS B. -FTE. MZ.70B LOTE I			157355	ROMAGNOLE	Mineral	1997	50	
3166	20000653	SA	A.H. HIJOS DE LUYA AV. SN.MARTIN/LIBERTAD			157359	ROMAGNOLE	Mineral		100	
3167	20000654	SS	URB. SN.JUAN DE DIOS AV. INDUSTRIAL			157360	ROMAGNOLE	Mineral	2007	50	
3168	20000654	SA	URB. STO.DOMINGO CARABAYLLO CLLE.K JTO.MZ.L L			157360	ROMAGNOLE	Mineral	2008	50	
3169	20000656	SA	C.P.ANDRES A.CACERES I ERA.CDRA.			157362	ROMAGNOLE	Mineral		50	
3170	20000658	SA	AV. C.A.IZAGUIRRE/AV.UNIVERSITARIA			157364	ROMAGNOLE	Mineral		50	
3171	20000659	SA	A.H. TRAPECIO MAR BRAVA CLLE.APURIMAC/VILLAR			157365	ROMAGNOLE	Mineral		50	
3172	20000661	SA	A.H. SN.HILARION COMITE 59 FTE.MZ.G3 LT.1			157367	ROMAGNOLE	Mineral	1997	50	
3173	20000663	SA	A.H. LA ALAMEDA DE CARABAYLLO JTO.MZ.F LT.3			157426	ROMAGNOLE	Mineral	1998	50	
3174	20000664	SA	A.H. MARQUEZ JTO.MZ.75 LT.15			155424	ROMAGNOLE	Mineral		250	
3175	20000665	SA	URB. CAMPOY SEMI RUSTICA			155426	ROMAGNOLE	Mineral		250	
3176	20000668	SA	A.H. LA ESTRELLA SIMON BOLIVAR MZ.E CHILLON			155411	ROMAGNOLE	Mineral		250	
3177	20000669	SS	JUAN B AGNOLI CDRA 10 PUENTE DEL EJERCITO			155406	ROMAGNOLE	Mineral		250	

Inq. LUIS SANCHEZ ABIZANDA  
Area de Medio Ambiente  
Gerencia Técnica  
EDUENOR S.A.A.

99

52  
28

3178	20000671	SA	CLLE.BARREDA Y AGUILAR / J.BENAVENTE			155429	ROMAGNOLE	Mineral		1997	250		
3179	20000672	SS	PLAYA HERMOSA BAJADA LOS CANGREJOS YATCH CLUB			155398	ROMAGNOLE	Mineral		1998	250		
3180	20000673	SA	AV. T.AMARU/T.VALLE FTE.GRIFO MOBIL OIL DEL PE			155414	ROMAGNOLE	Mineral		1995	250		
3181	20000674	SA	INVERSIONES ITAPRICA S.A.			155414	ROMAGNOLE	Mineral		1995	250		
3182	20000676	SA	A.H. MARQUEZ JTO.MZ.48 LT.28			155421	ROMAGNOLE	Mineral			250		
3183	20000677	SA	A.H. TRAPICIO MAR BRAVA JR.ALBORNOZ/SALOOM			155411	ROMAGNOLE	Mineral			250		
3184	20000678	SA	AV. M. ANGOSTO ESQ. L. CARRANZA			155408	ROMAGNOLE	Mineral		1998	250		
3185	20000679	SA	ASOC. VIV. LOS NISPEROS JTO.MZ.S FTE.MZ.T			155413	ROMAGNOLE	Mineral			250		
3186	20000680	SA	A.H. JARDIN ROSA DE STA.MARIA -PRLOG. JR. AMAZ			21454	ABB	Mineral		1996	100		
3187	20000682	SA	CIUDAD SATELITE CTO.GRANDE SECTOR 2			155354	ROMAGNOLE	Mineral		1997	100		
3188	20000683	SA			0	155335	ROMAGNOLE	Mineral		1995	100		
3189	20000685	SA	A.H. C.VALLEJO JTO.MZ.B LT.6 AG.SR.C.DE AYABA			155299	ROMAGNOLE	Mineral			100		
3190	20000687	SA	PROG.VIV.LOS CEDROS . FTE. LT. 10, MZ A			155247	ROMAGNOLE	Mineral			100		
3191	20000689	SA	URB.PINONATE ESQ.AV.9 JUNIO Y JR.ATANACIO CATO			155231	ROMAGNOLE	Mineral			100		
3192	20000690	SA	P.J. UPIS HUASCAR			155230	ROMAGNOLE	Mineral		1997	100		
3193	20000692	SA	A.H. BAYOVAR FTE.MZ.K LT.17 AV.BAYOVAR			155371	ROMAGNOLE	Mineral		1997	100		
3194	20000693	SA	ASOC. VIV.VISTA ALEGRE ANT.PAN.NOR. JTO.MZ.A			155256	ROMAGNOLE	Mineral			100		
3195	20000694	SA	URB PRO AV LOS PROCERES/AV 2 DE OCTUBRE	DX	17.19	155384	ROMAGNOLE	Mineral		2008	100		
3196	20000695	SA	CIUDAD SATELITE CTO.GRANDE SECTOR 2			155292	ROMAGNOLE	Mineral		1997	100		
3197	20000696	SA	CALLE FCO. VIDAL ALT. JR. CASTILLA			155372	ROMAGNOLE	Mineral		2004	100		
3198	20000698	SA	URB. IND.MOLITALIA,PAN.NOR. FARMAGRO			155351	ROMAGNOLE	Mineral			100		
3199	20000699	SA	PROG. VIV.MUN. IV EL AGUSTINO FTE. MZ.N LT.1			155314	ROMAGNOLE	Mineral		1997	100		
3200	20000701	SA	URB.PINONATE AV.10 JUNIO ESQ.C/J.SALAS			155337	ROMAGNOLE	Mineral			100		
3201	20000703	SA	ASOC. VIV.CAUDIVILLA FTE.MZ.C LT.32			155338	ROMAGNOLE	Mineral			100		
3202	20000704	SA	ASOC. VIV.CAUDIVILLA FTE.MZ.G LT.6			155283	ROMAGNOLE	Mineral			100		
3203	20000705	SA	A.H. SN.JUDAS TADEO FTE.MZ.C LT.10			155309	ROMAGNOLE	Mineral			100		
3204	20000706	SA	ASOC.LAS ORQUIDEAS -JTO.MZ.E LOT.45 -			155272	ROMAGNOLE	Mineral			100		
3205	20000707	SA	A.H. MUNICIPAL III AMPLIACION FTE.MZ.W LT.10			155303	ROMAGNOLE	Mineral		1997	100		
3206	20000708	SA	A.H. ISABEL FLORES DE O. FTE.MZ.L LT.42			155388	ROMAGNOLE	Mineral		1997	100		
3207	20000710	SA	INTERS.AV.MIGUEL GRAU/AV.JORGE CHAVEZ			155255	ROMAGNOLE	Mineral			100		
3208	20000713	SA	A.H. TRAPICIO MAR BRAVA AV.BNOS. AIRES/PAZ SOL			155362	ROMAGNOLE	Mineral			100		
3209	20000714	SB	URB.EL NARANJAL, JR.PARIAHUANCA NO.585			155248	ROMAGNOLE	Mineral			250		
3210	20000715	SA	A.H.VILLA CLORINDA MALAGA-AV.T.AMARU ADYACENT.			155273	ROMAGNOLE	Mineral			100		
3211	20000718	SA	P.J. 10 DE FEBRERO MZ.12			155391	ROMAGNOLE	Mineral			100		
3212	20000720	SA	A.H. TRAPICIO MAR BRAVA JR. GUISSSE/AV.BUENOS AI			155336	ROMAGNOLE	Mineral			100		
3213	20000722	SA	ASOC.VIV.S.M.DE PORRES FTE.MZ.D LT.33 AV.1			157369	ROMAGNOLE	Mineral			50		
3214	20000723	SA	A.H. LOMAS DE CASA BLANCA FTE.MZ.D LT.19			157370	ROMAGNOLE	Mineral		1995	50		
3215	20000724	SA	A.H. EL INDEPENDIENTE FTE.MZ.G LT.39			157371	ROMAGNOLE	Mineral		1997	50		
3216	20000726	SA	ASOC.VIV.STA.BEATRIZ FTE.LT.1 MZ.L	DX	16.12	157372	ROMAGNOLE	Mineral		1996	50		
3217	20000727	SA	CLLE.INDEPENDENCIA FTE.COLEGIO 28885			157373	ROMAGNOLE	Mineral		1997	50		
3218	20000730	SA	A.H. IRO.DE MAYO PSJE.FLORALES JTO.MZ.L LT.11			157376	ROMAGNOLE	Mineral			50		
3219	20000731	SA	AV.SAN CARLOS			157377	ROMAGNOLE	Mineral			50		
3220	20000732	SB	AV F. WIESSE/AV DEL MURO			157378	ROMAGNOLE	Mineral		1995	50		
3221	20000734	SA	A.H. J.C.MARIA TEGUI FTE.MZ.UI1 LT.11			157380	ROMAGNOLE	Mineral		1997	50		
3222	20000735	SA	ASOC. VILLA STA.CLARITA JTO.MZ.A LT.1			157381	ROMAGNOLE	Mineral		1997	50		
3223	20000736	SA	A.H.LA PAZ II ET FTE.MZ.U3 LT.1 AV.PROLGLOS SA			157382	ROMAGNOLE	Mineral			50		
3224	20000738	SA	A.H. 2 DE AGOSTO FTE.MZ.B LT.14			157384	ROMAGNOLE	Mineral		1997	50		
3225	20000739	SA	ASOC. VIV.PATRIA NUEVA FTE.MZ.F LT.1			157385	ROMAGNOLE	Mineral			50		
3226	20000741	SA	A.H. 9 DE OCTUBRE JTO.MZ.B LT.20			157387	ROMAGNOLE	Mineral			50		
3227	20000742	SA	ASOC. VIV.VILLA ROSARIO JTO.MZ.A LT.6			157388	ROMAGNOLE	Mineral			50		
3228	20000745	SA	A.H. LA FLOR FTE.MZ.M LT.7			157391	ROMAGNOLE	Mineral			50		
3229	20000746	SA	A.H. VILLA EL POLVORIN PSJE. 29 DE JULIO			157392	ROMAGNOLE	Mineral			50		
3230	20000747	SA	A.H. LADERAS DE CHILLON FTE.MZ.D LT.4			157393	ROMAGNOLE	Mineral			50		
3231	20000748	SA	ASOC. PROP.TARAPACA AV.TARAPACA/SAN MARTIN	DX	29.05	157394	ROMAGNOLE	Mineral		1995	50		
3232	20000749	SA	A.H. JUAN PABLO II VET. FTE.MZ.I2 LT.1			157395	ROMAGNOLE	Mineral		1997	50		
3233	20000750	SA	A.H. SAN FERNANDO III CLLE.I/CLLE.5			157396	ROMAGNOLE	Mineral		1997	50		
3234	20000752	SA	AV.COSTA VERDE S/N - PLAYA MARBELLA			157398	ROMAGNOLE	Mineral			50		
3235	20000753	SA	A.H. JUAN PABLO II VET. JTO.MZ.L LT.1			157399	ROMAGNOLE	Mineral		1997	50		

3236	20000754	SA	A.H. LA FLOR JR.ATAHUALPA/PUNO			157400	ROMAGNOLE	Mineral		50		
3237	20000755	SA	A.H. LA LIBERTAD FTE.MZ.C LT.3			157401	ROMAGNOLE	Mineral	1997	50		
3238	20000756	SA	A.H. LADERAS DE CHILLON-HARAS-JTO.MZ.B LT.1			157402	ROMAGNOLE	Mineral		50		
3239	20000757	SA	ASOC. VIV.TALAVERA JTO.MZ.D LT.34	DX	12.2	157403	ROMAGNOLE	Mineral	1995	50		
3240	20000759	SA	A.H. STA.ROSA DE PIEROLA JTO.MZ.B LT.10 CLLE.4			157405	ROMAGNOLE	Mineral		50		
3241	20000760	SA	A.H. ANO NUEVO II DE JULIO JTO.MZ.18 LT.1			157406	ROMAGNOLE	Mineral	1997	50		
3242	20000761	SA	A.H. SIMON BOLIVAR FTE.MZ.A LT.9			157407	ROMAGNOLE	Mineral		50		
3243	20000768	SA	C.P.PERAL VILLO BAJO COMITE 15	DX	23.19	157414	ROMAGNOLE	Mineral	1995	50		
3244	20000769	SA	A.H. NVA.JERUSALEN IIET. FTE.MZ.F1 LT.1			157415	ROMAGNOLE	Mineral		50		
3245	20000771	SA	A.H. LA PAZ JR.LOS SAUCES/LOS ALAMOS			157417	ROMAGNOLE	Mineral		50		
3246	20000772	SA	ASOC. VIV.LAS CASUARINAS FTE.URB.CANTO NUEVO			157418	ROMAGNOLE	Mineral	1997	50		
3247	20000773	SA	ASOC. VIV.LA CAPITANA JTO.MZ.D LT.48 CLLE.7			157419	ROMAGNOLE	Mineral		50		
3248	20000776	SA	KM.29.5 PANAMERICANA NORTE			157422	ROMAGNOLE	Mineral		50		
3249	20000781	SA	ASOC.EX. MERCADO CENTRAL AV. T.VALLE/T.AMARU			305704	CEA	Mineral	2008	250		
3250	20000782	SA	URB. VIRGEN DE LA PUERTA MZ.G LT.16 FUNDO GARA			305705	CEA	Mineral	2007	250		
3251	20000783	SA	URB. CANTO GRANDE AV.LOS CIRCULOS			305706	CEA	Mineral	2000	250		
3252	20000785	SA	ASOC. RESD. MONTECARLO PARQUE MZ F Y MZ. B			154631	ROMAGNOLE	Mineral	2005	250		
3253	20000786	SS	RICARDO TRENEMAN CDRA.6-FCA.DIAMANTE			155430	ROMAGNOLE	Mineral	1997	250		
3254	20000787	SA	A.H. LOS CHASQUIS FTE.MZ.BI LT.19			155431	ROMAGNOLE	Mineral		250		
3255	20000789	SA	AV. HUALMAY/LAS FLORES			155433	ROMAGNOLE	Mineral		250		
3256	20000790	SA	JR. YUNGAY CDRA.2 PRQ.LIMITE CON SAN MIGUEL	DX	5.8	155434	ROMAGNOLE	Mineral	1995	250		
3257	20000791	SA	A.H. LOS CHASQUIS FTE.MZ.I LT.39			155435	ROMAGNOLE	Mineral		250		
3258	20000793	SA	CLLE. MICRON/KAPPA			155437	ROMAGNOLE	Mineral		250		
3259	20000794	SA	CLLE.DAMMERS/M.DE PARKS			155438	ROMAGNOLE	Mineral		250		
3260	20000797	SA	JTO. SET.MARANGA			155441	ROMAGNOLE	Mineral		250		
3261	20000798	SA	A.H. ZAPALLAL ALTO AV. EL TRIUNFO			155442	ROMAGNOLE	Mineral		250		
3262	20000799	SA	FTE.AHM.BOCANEGRA S.5 MZ.G60(SUNAD)			155443	ROMAGNOLE	Mineral		250		
3263	20000800	SA	LOTIZ. INDUSTRIAL LAS VEGAS CLIENTE Garsi			155444	ROMAGNOLE	Mineral	1997	250		
3264	20000801	SA	PARQUE URB.JAZMINES DE NARANJAL -POZO 4 SEDAPA			155363	ROMAGNOLE	Mineral		100		
3265	20000805	SA	ASOC.VIV.STA.CLARA -FTE.MZ. H LOTE 18			20329	ABB	Mineral		100		
3266	20000806	SA	ASOC. VIV. LAS COLINAS -JTO. MZ. C LT.3			155353	ROMAGNOLE	Mineral	1997	100		
3267	20000807	SA	C.P. VIRGEN DE GUADALUPE			2205290	ELKO PERUA	Mineral	1997	50		
3268	20000808	SA	C.P. 3 DE OCTUBRE			157426	ROMAGNOLE	Mineral		50		
3269	20000809	SA	ASOC. VIV. LAS COLINAS FTE. MZ. H LT.9			157181	ROMAGNOLE	Mineral		160		
3270	20000810	SA	A.H. BOTERIN Y OTROS CLLE.3/AV.CENTRAL			157191	ROMAGNOLE	Mineral		160		
3271	20000811	SA	A.H. MARQUEZ JTO.MZ.86 LT.20			157137	ROMAGNOLE	Mineral		160		
3272	20000812	SA	JR. ANCASH/HUARI			157138	ROMAGNOLE	Mineral		160		
3273	20000813	SA	A.H.KEIKO SOFIA-CLLE.3 MZ.PI LT.21			157139	ROMAGNOLE	Mineral		160		
3274	20000815	SA	C.S. MCL.CACERES, A.H.M. SEÑOR D.L.MILAGROS MZ			157141	ROMAGNOLE	Mineral	1997	160		
3275	20000816	SA	CALLAO CENTRO CLLE.PUNO/AYACUCHO			157142	ROMAGNOLE	Mineral		160		
3276	20000817	SA	A.H. S.J.DE DIOS CLLE S.J.DE DIOS Y CHIRIMOYAS			157143	ROMAGNOLE	Mineral		160		
3277	20000820	SA	AV.M.BASTIDAS INTERSECCION .AV.SN.MARTIN			157146	ROMAGNOLE	Mineral		160		
3278	20000821	SA	A.H CHAVARRIA MZ.G. AV. A.GAMARRA			157147	ROMAGNOLE	Mineral		160		
3279	20000822	SA	CIUDAD DEL DEPORTE 6TO. SECTOR LADO IZQUIERDO			157148	ROMAGNOLE	Mineral		100		
3280	20000823	SA	ASOC. VIV. ANCIETA JTO.MZ.E LT.28			157149	ROMAGNOLE	Mineral	1995	160		
3281	20000825	SA	A.H. 28 DE JULIO FTE.MZ.F LT.I PSJE.2/PSJE.4			157151	ROMAGNOLE	Mineral	1997	160		
3282	20000826	SA	JR. CANCHIS FTE, MZ U5 URB POPULAR TAHUANTINSU			157152	ROMAGNOLE	Mineral	2004	160		
3283	20000827	SA	CLLE. BELEN CERCA REST.EL PARQUE			157153	ROMAGNOLE	Mineral		100		
3284	20000828	SA	AV. DE LAS CASAS/A.REYES			157154	ROMAGNOLE	Mineral	2006	160		
3285	20000831	SA	CLLE.TACNA/CAJAMARCA URB. CAJA DE AGUA			157157	ROMAGNOLE	Mineral	1997	160		
3286	20000835	SA	AZCARRUZ ZARATE III			157161	ROMAGNOLE	Mineral		160		
3287	20000836	SA	P.J. PAMPAS DE SN.JUAN DE AMANCAES MZ.23B			157162	ROMAGNOLE	Mineral	2005	160		
3288	20000837	SA	AV. 2 DE MAYO/SAENZ PEÑA (EX-2565)			157163	ROMAGNOLE	Mineral	1995	160		
3289	20000838	SA	COOP.VIV.VIRGEN DEL ROSARIO FDO.EL NARANJAL			157164	ROMAGNOLE	Mineral	1998	160		
3290	20000839	SA	PROLONG.TACNA CDRA.I/JR.VIRU			157195	ROMAGNOLE	Mineral		160		
3291	20000842	SA	TELMO CARBAJO III-COLINA - ALFONSO UGARTE			157168	ROMAGNOLE	Mineral		160		
3292	20000843	SA	CIUDADELA CHALACA CLLE.YURIMAGUAS/CONTAMANA			157169	ROMAGNOLE	Mineral	2009	160		
3293	20000847	SA	A.H. TRAPECIO LA MAR BRAVA-CDRA.4 JR.VIGIL			157173	ROMAGNOLE	Mineral		160		

ing. LUIS SANCHEZ ABIZANDA  
 Área de Medid Ambiente  
 Gerencia Técnica  
 EDELNOR S.A.A.

48

29

3294	20000848	SA	P.J. UPIS HUASCAR			157174	ROMAGNOLE	Mineral			160	
3295	20000850	SS	AV. COLINA CDRA.8 HOSPITAL CARRION			157176	ROMAGNOLE	Mineral			160	
3296	20000851	SA	PARQUE N° 4 . URB. LOS LIBERTADORES			157177	ROMAGNOLE	Mineral	1997		160	
3297	20000856	SA	CLLE.LOS CIPRESES			157226	ROMAGNOLE	Mineral			160	
3298	20000857	SA	AV.MARISCAL CÁCERES			157227	ROMAGNOLE	Mineral			160	
3299	20000858	SA	URB. INDUSTRIAL LA MILLA CLLE. ENGRANAJE			157228	ROMAGNOLE	Mineral			160	
3300	20000860	SA	JR. SAN ROMAN/28 DE JULIO ZONA III IIET			157230	ROMAGNOLE	Mineral			160	
3301	20000863	SA	P.J. SANTA FE DE TOTORITA PARQUE FTE.MZ.Q			157233	ROMAGNOLE	Mineral	1995		160	
3302	20000864	SA	A.H. H.ZEVALLOS 5 D.NO.V.Y OTROS FTE.MZ.G LT.10			157234	ROMAGNOLE	Mineral			160	
3303	20000865	SA	PROLONGACION AV. AMANCAES			157235	ROMAGNOLE	Mineral	1997		160	
3304	20000866	SA	AV. GRAU CDRA.5 ZONA III IIET			157236	ROMAGNOLE	Mineral			160	
3305	20000866	SA	AV. MERCEDES INDACOCHEA			157236	ROMAGNOLE	Mineral	2006		160	
3306	20000866	SA	A.H. LAS LOMAS AV A MZ J5 LT.1 .			157251	BBC PERU	Mineral	2006		160	
3307	20000868	SA	URB. IND.LA CHALACA MZ.A LT.21			157238	ROMAGNOLE	Mineral	1998		160	
3308	20000870	SA	JR. EL INCA 2DA.CDRA.			157240	ROMAGNOLE	Mineral			160	
3309	20000871	SA	AV.T.AMARU 3RA.CDRA.FTE.HOSTAL M.PAULA ZONA II			157241	ROMAGNOLE	Mineral			160	
3310	20000872	SA	TELMO CARBAJO III-GRAU - PIEROLA			157242	ROMAGNOLE	Mineral	1998		160	
3311	20000873	SA	AV.SN. MARTIN FTE.COLEGIO LA MERCED Y PLAZUELA			157243	ROMAGNOLE	Mineral			160	
3312	20000874	SA	ESQ.MDO.SUR Y ATAHUALPA ZONA III IIET			157244	ROMAGNOLE	Mineral			160	
3313	20000876	SA	ESQ. JR.NICOLAS DE PIEROLA Y ATAHUALPA			157246	ROMAGNOLE	Mineral			160	
3314	20000880	SA	JR. JUAN BARRETO CDRA.6 ZONA II IIIET			157250	ROMAGNOLE	Mineral			160	
3315	20000882	SA	CONJ.EMPRESAS AV.EVITAMIENTO-FTE.LT.6			157252	ROMAGNOLE	Mineral	1998		160	
3316	20000883	SS	JR. SANTUARIO CDRA.10 -INDUST.PERTOQUIMICAS			157253	ROMAGNOLE	Mineral	1998		160	
3317	20000885	SA	TELMO CARBAJO II-ESTADIO MODELO JR.ESPINAR			157255	ROMAGNOLE	Mineral			160	
3318	20000886	SA	FTE.MZ.H2 LT.8 VILLASOL			157256	ROMAGNOLE	Mineral			160	
3319	20000888	SA	AV. PERU			157258	ROMAGNOLE	Mineral			160	
3320	20000889	SA	CARRETERA A VENTANILLA KM.16			157259	ROMAGNOLE	Mineral			160	
3321	20000891	SA	TRAPECIO SN.MARTIN ANT.III AV.12 DE OCTUBRE/JU			157261	ROMAGNOLE	Mineral			160	
3322	20000892	SA	AV. PERU			157262	ROMAGNOLE	Mineral			160	
3323	20000893	SA	AV. PERU			157263	ROMAGNOLE	Mineral			160	
3324	20000894	SA	URB. SOL DE ZARATE FTE.MZ.D LT.6			157264	ROMAGNOLE	Mineral	1995		160	
3325	20000895	SA	PSJE.LOS NATURALES ZONA II IET			157265	ROMAGNOLE	Mineral			160	
3326	20000897	SA	EL PALMO			157267	ROMAGNOLE	Mineral			160	
3327	20000898	SA	AV. WILSON			157268	ROMAGNOLE	Mineral			160	
3328	20000900	SA	LEONCIO PRADO HUARAL			157270	ROMAGNOLE	Mineral			160	
3329	20000901	SA	AV. PERU			157203	ROMAGNOLE	Mineral			160	
3330	20000903	SA	AV. PERU			157183	ROMAGNOLE	Mineral			160	
3331	20000904	SA	AV. PERU			157202	ROMAGNOLE	Mineral			160	
3332	20000906	SA	AV. PERU			157179	ROMAGNOLE	Mineral			160	
3333	20000907	SA	TRAPECIO SN.MARTIN ANT.III AV.12 DE OCTUBRE/PA			157212	ROMAGNOLE	Mineral			160	
3334	20000910	SA	LOS ANGELES			157190	ROMAGNOLE	Mineral			160	
3335	20000911	SA	MORALES BERMUDES			157217	ROMAGNOLE	Mineral			160	
3336	20000912	SA	LEONCIO PRADO HUARAL			157187	ROMAGNOLE	Mineral			160	
3337	20000913	SA	2 DE MAYO			157186	ROMAGNOLE	Mineral			160	
3338	20000914	SA	ASOC. VALLE HERMOSO CLLE.LOS ALAMOS/LOS GERANI			157184	ROMAGNOLE	Mineral			100	
3339	20000915	SA	FCO. BOLOGNESI			157218	ROMAGNOLE	Mineral			160	
3340	20000916	SA	A.H. CRUZ DE MOTUPE AV. WIESE JTO. MZ.C LT.1			19088	ABB	Mineral	1991		160	
3341	20000916	SA	ASOC.VIV.FUNDO PANDO JR.LOS PINOS/CEDROS			19088	ABB	Mineral	1991		160	
3342	20000917	SA	A.H. CRUZ DE MOTUPE JTO.MZ.G LT.11			1611622	DELCROSA	Mineral			160	
3343	20000918	SA	AV. PERU			157288	ROMAGNOLE	Mineral			160	
3344	20000919	SA	A.H. CRUZ DE MOTUPE FTE.MZ. J Y MERCADO			1611624	DELCROSA	Mineral			160	
3345	20000920	SA	A.H. CRUZ DE MOTUPE FTE.MZ.F Y COLEGIO			1611623	DELCROSA	Mineral			160	
3346	20000921	SA	C.S.MCAL.CACERES SECTOR IV 1RA.ETAPA FTE.MZS.A			1610901	DELCROSA	Mineral			160	
3347	20000923	SA	HAB. VIRGEN DEL ROSARIO JTO. MZ P LOTE 16			155291	ROMAGNOLE	Mineral	2005		100	
3348	20000924	SA	URB. V.DEL ROSARIO FTE.MZ.LT.2			155377	ROMAGNOLE	Mineral			100	
3349	20000925	SA	URB. V.DEL ROSARIO JTO.MZ.V LT.27			155308	ROMAGNOLE	Mineral	1995		100	
3350	20000926	SA	A.H. EL SAUCE FTE.MZS. A Y B			155270	ROMAGNOLE	Mineral	1997		100	
3351	20000927	SA	A.H. LOS ROSALES DE PRO-FTE. MZ.F D.PARQUE			155290	ROMAGNOLE	Mineral			100	

3352	20000928	SA	A.H. LOS ROSALES DE PRO JTO.MZ.P. LT.6			155300	ROMAGNOLE	Mineral		100		
3353	20000929	SA	AV. LOS ALISOS/ LAS PALMERAS	DX	3.59	155307	ROMAGNOLE	Mineral	1995	100		
3354	20000930	SA	A.H. CRUZ BALANCA JTO. POSTA MEDICA			155295	ROMAGNOLE	Mineral	1995	100		
3355	20000931	SA	AV. ELMER FAUCETT PEDRO RUIZ GALLO			155369	ROMAGNOLE	Mineral		100		
3356	20000932	SA	URB. PRADERAS DEL SOL AV. PACASMAYO JTO.MZ.E L			155315	ROMAGNOLE	Mineral	1998	100		
3357	20000933	SA	A.H. SARITA COLONIA -FTE.MZ.B2 LOTE 17			155358	ROMAGNOLE	Mineral		100		
3358	20000935	SA	A.H. JUAN PABLO II JTO.MZ.L LT.7			155344	ROMAGNOLE	Mineral		100		
3359	20000937	SA	C.P. LA HUACA			1613371	DELCROSA	Mineral	1995	100		
3360	20000938	SA	AV. PROGRESO/AV. NICOLAS DE PIEROLA			155321	ROMAGNOLE	Mineral		100		
3361	20000939	SA	CIUDAD SATELITE CTO. GRANDE SECTOR 2			155359	ROMAGNOLE	Mineral		100		
3362	20000940	SA	C.P. EL ALAMO-SOCABAYA 2DA. CDRA.			155374	ROMAGNOLE	Mineral	2008	100		
3363	20000941	SA	A.H. TRAPECIO MAR BRAVA AV.BUENOS AIRES/VILLAR			155366	ROMAGNOLE	Mineral		100		
3364	20000942	SA	A.H. SAN JOSE OBRERO CLLE.PRINC.FTE.MZ.F LT.1			155392	ROMAGNOLE	Mineral	1997	100		
3365	20000945	SA	URB. LOS ALISOS JTO.MZ.S LT.9 CLLE.6			155945	ROMAGNOLE	Mineral	1998	100		
3366	20000946	SA	ASOC. PRO VIV.SAN PEDRO JTO.MZ.C LT.3			155327	ROMAGNOLE	Mineral		100		
3367	20000947	SA	PROG.VIV.MONTE AZUL IIET Y MONTE DE LOS OLIVOS			155320	ROMAGNOLE	Mineral		100		
3368	20000948	SA	URB. STO.DOMINGO DE CARABAYLLO FTE.MZ.S. W - X			155334	ROMAGNOLE	Mineral		100		
3369	20000949	SA	A.H. NACIONES UNIDAS FTE.MZ.B LT.1			155323	ROMAGNOLE	Mineral	1997	100		
3370	20000950	SA	A.H.J.CARLOS MARIATEGUI -JTO.MZ.V 5 F LOTE 3			155329	ROMAGNOLE	Mineral		100		
3371	20000951	SA	A.H. VIRGEN DE GUADALUPE FTE. MZ.I (PARQUE)			155333	ROMAGNOLE	Mineral		100		
3372	20000952	SA	A.H. LADERAS DE CHILLON FTE.MZ.PI LT.17			155378	ROMAGNOLE	Mineral		100		
3373	20000954	SA	ASOC.LOS ROBLES S.ROSA AV.PACASMAYO JTO.MZ.C L			155394	ROMAGNOLE	Mineral	1998	100		
3374	20000956	SA	A.H. CHILLON			155330	ROMAGNOLE	Mineral	2009	100		
3375	20000957	SA	A.H. LADERAS DE CHILLON FTE.MZ.S1 LT.14			155364	ROMAGNOLE	Mineral		100		
3376	20000958	SA	A.H.BAYOVAR SECTOR II Y III -ENTRE MZS. K1 Y N			155284	ROMAGNOLE	Mineral	1997	100		
3377	20000959	SA	A.H. UPIS HUASCAR SEC.1°DE ENERO JTO.MZ.B LTS.			155386	ROMAGNOLE	Mineral	1997	100		
3378	20000960	SA	A.H. IRO.DE NOVIEMBRE JTO.MZ.F LT.11			155393	ROMAGNOLE	Mineral	1997	100		
3379	20000961	SA	A.H. RAMON CARCAMO HUANCANELICA/GARCIA VILLON			155281	ROMAGNOLE	Mineral	1997	100		
3380	20000962	SA	A.H. CESAR VALLEJO FTE.MZ.F LT.4			155381	ROMAGNOLE	Mineral		100		
3381	20000963	SA	A.H. NUEVO CANAAN JTO.MZ.31B LT.1			155310	ROMAGNOLE	Mineral	1997	100		
3382	20000964	SA	CIUDADELA LA CHALACA FTE.MZ.I LT.22			155306	ROMAGNOLE	Mineral		100		
3383	20000967	SA	CIUDADELA LA CHALACA CLLE.PUCALLPA			155389	ROMAGNOLE	Mineral		100		
3384	20000968	SA	CIUDADELA CHALACA CLLE.1/12 DE MAYO			155385	ROMAGNOLE	Mineral		100		
3385	20000970	SA	URB. VILLA SOL FCO.CORNEJO/GENARO VIZCARRA			154626	ROMAGNOLE	Mineral		100		
3386	20000971	SA	AV. LAS COLINAS CDRA.5	DX	21.3	155324	ROMAGNOLE	Mineral	1995	100		
3387	20000972	SA	HUASCAR SECTOR C			155331	ROMAGNOLE	Mineral	1997	100		
3388	20000973	SA	JR.SUCRE / TUPAC AMARU			155376	ROMAGNOLE	Mineral	1997	100		
3389	20000975	SA	URB. LA GRIMANESA FTE.MZ.B LT.8			155261	ROMAGNOLE	Mineral		100		
3390	20000977	SA	A.H. TRAPECIO MAR BRAVA AV.BNOS.AIRES CDRA.9			155258	ROMAGNOLE	Mineral		100		
3391	20000982	SA	P.J. CARLOS MARIATEGUI POBLADO LOS REVOLUCIONA	DX	11.3	155215	ROMAGNOLE	Mineral	1995	100		
3392	20000984	SA	JR. RIO SAPI / OLLANTAY TAMBO FTE. COMISARIA			155198	ROMAGNOLE	Mineral	2007	100		
3393	20000987	SA	AGRUP. FAM. LOS ANGELES FTE.MZ.A LT.8			155195	ROMAGNOLE	Mineral	1997	100		
3394	20000990	SA	A.H. LAS BEGONIAS FTE.MZ.A LT.7			155189	ROMAGNOLE	Mineral	2008	100		
3395	20000991	SA	ASOC. SN.GABRIEL JTO.MZ.C LT.8 CLLE.3			1382154	DELCROSA	Mineral	1997	250		
3396	20000992	SA	ASOC. URB.SN.GABRIEL FTE.MZ.G PARQUE 1			1382155	DELCROSA	Mineral	1997	250		
3397	20000993	SA	ASOC. URB.SN.GABRIEL CLLE.6 JTO.MZ.L PARQUE 2			1382156	DELCROSA	Mineral	1997	250		
3398	20000994	SA	P.J. EL AGUSTINO 6TA. ZONA			1382153	DELCROSA	Mineral	1997	250		
3399	20000995	SA	ASOC. SN.GABRIEL AV.EL SOL JTO.MZ.O LT.25			1382152	DELCROSA	Mineral	1997	250		
3400	20000996	SA	ASOC. SN.GABRIEL JTO.MZ.T LT.1			1382151	DELCROSA	Mineral	1997	250		
3401	20000996	SA	AV BOLIVAR CDRA. 9/CA. GENERAL ARTIGAS			1382151	DELCROSA	Mineral	1997	250		
3402	20000999	SA	ASOC.BRISAS STA.ROSA-FTE.MZ.B LT.10			1382151	DELCROSA	Mineral	2006	250		
3403	20001000	SA	AV.ISABEL CHIMPU OCCLLO CDRA.5			157108	ROMAGNOLE	Mineral		25		
3404	20001001	SA	URB. CHACRA CERRO JR.A.RAZURI 241			157109	ROMAGNOLE	Mineral		25		
3405	20001002	SA	A.H. SOL NACIENTE JTO.MZ.S LT.18			157110	ROMAGNOLE	Mineral		25		
3406	20001003	SA	ASOC.LOS OLIVOS Y S.DE LOS MILAGROS JTO.MZ.L L			157111	ROMAGNOLE	Mineral		100		
3407	20001004	SA	A.P.BEGONIAS DE CARABAYLLO.CLAVELES JTO.MZ.B L			157112	ROMAGNOLE	Mineral		25		
3408	20001006	SA	A.H. HUERTOS DEL PARAISO, FTE. LOTE 10 DE MZA			157113	ROMAGNOLE	Mineral		25		
3409	20001007	SA	ASOC. VIV.NICANOR ARTEAGA D. FTE.MZ.B LT.1			157115	ROMAGNOLE	Mineral		25		
						157116	ROMAGNOLE	Mineral		25		

Ing. LUIS SANCHEZ ABIZANDA  
 Area de Medio Ambiente  
 Gerencia Técnica  
 EDELNOR S.A.A.

3410	20001008	SA	URB. CHACRA CERRO JR. A. RAZURI 241			157117	ROMAGNOLE	Mineral		25	
3411	20001009	SA	A.H. HUANTA II-ALT. CDRA. 8 AV. EL SOL			157118	ROMAGNOLE	Mineral	1995	25	
3412	20001010	SA	A.H.J.P. DE CUELLAR AV. J.P. DE CUELLAR JTO. MZ			157119	ROMAGNOLE	Mineral		25	
3413	20001011	SA	ASOC. BRISAS STA. ROSA-FTE. MZ. B LT. 10			157120	ROMAGNOLE	Mineral		25	
3414	20001013	SA	CALLE 28 (ASOC. VIV. ALAMEDA NARANJAL 2DA ETAPA)			157122	ROMAGNOLE	Mineral		25	
3415	20001015	SA	CALLE 28 (ASOC. VIV. ALAMEDA NARANJAL 2DA ETAPA)			157124	ROMAGNOLE	Mineral		25	
3416	20001017	SA	ALT. CDRA. 8 JR. VENEZUELA			157126	ROMAGNOLE	Mineral	1995	25	
3417	20001018	SA	PAN. NOR. C.P. CHACRA Y MAR			157127	ROMAGNOLE	Mineral	1995	25	
3418	20001019	SA	P.J. EL PROGRESO AMPLIACION MZ. 4W			157128	ROMAGNOLE	Mineral		25	
3419	20001020	SA	CP. MALLAY				DELCROSA	Mineral	2005	50	
3420	20001022	SA	A.H.J.P. DE CUELLAR AV. J.P. DE CUELLAR JTO. MZ			157131	ROMAGNOLE	Mineral		25	
3421	20001023	SA	P.J. LAS ESTERAS PROLG. AV. LOA/CLLE. I FTE. MZ. G L			157132	ROMAGNOLE	Mineral		25	
3422	20001024	SA	CALLE 28 (ASOC. VIV. ALAMEDA NARANJAL 2DA ETAPA)			157133	ROMAGNOLE	Mineral		25	
3423	20001028	SA	ALT. CDRA. 8 JR. VENEZUELA			157053	ROMAGNOLE	Mineral	1995	25	
3424	20001031	SA	P.J. LAS ESTERAS PROLG. AV. LOA/CLLE. I FTE. MZ. G L			157049	ROMAGNOLE	Mineral		25	
3425	20001032	SA	A.H.J.P. DE CUELLAR AV. J.P. DE CUELLAR FTE. MZ.			157079	ROMAGNOLE	Mineral		25	
3426	20001037	SA	AV. EL PROGRESO CDRA. 3			157051	ROMAGNOLE	Mineral		25	
3427	20001039	SA	PROG. VIV. GRAMADAL FTE. MZ. G LOTE 4			157099	ROMAGNOLE	Mineral		25	
3428	20001042	SA	A.H. HUERTOS DEL PARAISO, FTE. LOTE 10 DE MZA			157105	ROMAGNOLE	Mineral		25	
3429	20001046	SA	LOC. DE YANGAS (PAY PAY BAJO)			157075	ROMAGNOLE	Mineral		25	
3430	20001049	SA	JR. APURIMAC ZONA PARQ. JTO. MZ. 154 EL CARMEN	DX	10.52	157052	ROMAGNOLE	Mineral	1995	25	
3431	20001050	SA	A.H. HUANTA II-ALT. CDRA. 8 AV. EL SOL			157081	ROMAGNOLE	Mineral	1995	25	
3432	20001051	SS	PSJE. ARRONIZ EX-PLANTA TERMICA DON ARTURO			157098	ROMAGNOLE	Mineral	2005	25	
3433	20001053	SA	P.J. EL PROGRESO AMPLIACION MZ. 4W			157090	ROMAGNOLE	Mineral		25	
3434	20001054	SA	ASOC. LOS OLIVOS Y S. DE LOS MILAGROS JTO. MZ. L L			157085	ROMAGNOLE	Mineral		25	
3435	20001055	SA	A.H. RAUL PORRAS B. COMITE 62 MERINO REYNA/PERS			157088	ROMAGNOLE	Mineral		25	
3436	20001057	SA	AV. EL PROGRESO CDRA. 3			157083	ROMAGNOLE	Mineral		25	
3437	20001058	SA	A.H. RAUL PORRAS B. COMITE 62 MERINO REYNA/PERS			157082	ROMAGNOLE	Mineral	1995	25	
3438	20001058	SA	PAN. NOR. C.P. CHACRA Y MAR			157082	ROMAGNOLE	Mineral	1995	25	
3439	20001059	SA	A.P. BEGONIAS DE CARABAYLLO, CLAVELES JTO. MZ. B L			157103	ROMAGNOLE	Mineral		25	
3440	20001060	SA	TRAPECIO P. RUIZ GALLO-FTE. MZ. A LT. 10			157094	ROMAGNOLE	Mineral		25	
3441	20001061	SA	TRAPECIO P. RUIZ GALLO-FTE. MZ. A LT. 10			157062	ROMAGNOLE	Mineral		25	
3442	20001065	SA	LOC. DE YANGAS (PAY PAY BAJO)			157058	ROMAGNOLE	Mineral		25	
3443	20001067	SA	A..H. HUERTOS DEL PARAISO FTE. LOTE 11 DE MZA.			157102	ROMAGNOLE	Mineral		25	
3444	20001068	SA	A. H. HUERTOS DEL PARAISO FTE. LOTE 11 DE MZA.			157100	ROMAGNOLE	Mineral		25	
3445	20001070	SA	JR. APURIMAC ZONA PARQ. JTO. MZ. 154 EL CARMEN			157098	ROMAGNOLE	Mineral		25	
3446	20001071	SA	A.P. BEGONIAS DE CARABAYLLO, CLAVELES JTO. MZ. B L			157066	ROMAGNOLE	Mineral		25	
3447	20001073	SA	P.J. LAS ESTERAS PROLG. AV. LOA/CLLE. I FTE. MZ. G L			157091	ROMAGNOLE	Mineral		25	
3448	20001074	SA	MORENO COLLAZOS GUIDO			157057	ROMAGNOLE	Mineral		25	
3449	20001075	SA	A.H.J.P. DE CUELLAR AV. J.P. DE CUELLAR FTE. MZ.			157050	ROMAGNOLE	Mineral		25	
3450	20001078	SA	ASOC. LOS OLIVOS Y S. DE LOS MILAGROS JTO. MZ. L L			157072	ROMAGNOLE	Mineral		25	
3451	20001079	SA	AV. ISABEL CHIMPU OCCLLO CDRA. 5			157047	ROMAGNOLE	Mineral		25	
3452	20001080	SA	MORENO COLLAZOS GUIDO			157069	ROMAGNOLE	Mineral		25	
3453	20001081	SA	SECTOR CERRO LA VIRGEN ESPERANZA ALTA			136572	ROMAGNOLE	Mineral		25	
3454	20001083	SA	SECTOR CERRO LA VIRGEN ESPERANZA ALTA			136564	ROMAGNOLE	Mineral		25	
3455	20001084	SA	SAN NICOLAS - CANTA II			122151	ROMAGNOLE	Mineral		25	
3456	20001085	SA	A.H. LOS JAZMINES JR. I DE MAYO FTE. LT. 7			22391	ABB	Mineral	1997	50	
3457	20001086	SA	A.H. LOS JAZMINES JR. I DE MAYO FTE. LT. 48			22393	ABB	Mineral	1997	50	
3458	20001091	SA	A.H. NUEVA JUVENTUD FTE. MZ. E LT. I			22398	ABB	Mineral	1997	50	
3459	20001092	SA	ORG. VECINAL EL MISTI JTO. MZ. A LT. I			22399	ABB	Mineral	1997	50	
3460	20001093	SA	A.H. NUEVA JUVENTUD JTO. MZ. H LT. I			22395	ABB	Mineral	1997	50	
3461	20001094	SA	SECTOR LA VIÑA CHICA			22397	ABB	Mineral	2005	50	
3462	20001095	SA	A.H. 11 DE MAYO FTE. MZ. D LT. I			22394	ABB	Mineral		50	
3463	20001096	SA	RB. STA. ISOLINA MZ. G			155199	ROMAGNOLE	Mineral		100	
3464	20001097	SA	CENTRO DEL CALLAO GUARDIA CHALACA/ATAHUALPA			155221	ROMAGNOLE	Mineral		100	
3465	20001098	SA	ASOC. VIV. STA. MARGARITA JTO. MZ. E LT. 22			155183	ROMAGNOLE	Mineral		100	
3466	20001099	SA	TRAPECIO LA PERLA JR. UNION/SUAREZ			155180	ROMAGNOLE	Mineral		100	
3467	20001100	SA	COOP. VIV. SAN ANTONIO JTO. MZ. D I			122967	B	Mineral		25	

3468	20001101	SA	COOP. VIV.SAN ANTONIO JTO.MZ.D LT.10			122963	ABB	Mineral		25	
3469	20001102	SA	LOT. RESID.EL PARAISO JTO.MZ.A LT.14			157421	ROMAGNOLE	Mineral	2001	100	
3470	20001102	SA	CA. ALFONSO UGARTE/CA. RAMON CASTILLA			157421	ROMAGNOLE	Mineral	2004	50	
3471	20001104	SA	A.H. OASIS DE PACHACUTECA. LOS GERANIOS			155203	ROMAGNOLE	Mineral	1995	100	
3472	20001107	SA	A.H. TRAPICIO MAR BRAVA JR. ANCASH CDRA.5			155277	ROMAGNOLE	Mineral	1995	100	
3473	20001108	SA	A.H. ANO NUEVO 11 DE JULIO FTE.MZ.A8 LT.18			155178	ROMAGNOLE	Mineral		100	
3474	20001109	SA	A.H. BAYOVAR JTO.MZ.Z3 LT.1			137071	ABB	Mineral		25	
3475	20001110	SA	A.H. BAYOVAR JTO.MZ.Z3 LT.1			137072	ABB	Mineral		25	
3476	20001111	SA	A.H. EL BOSQUE PRLG. CAMINO REAL JTO. MZ. A LT.			157204	ROMAGNOLE	Mineral		160	
3477	20001113	SA	A.H. MANO DE DIOS Y OTROS CLLE.JEHOVA FT.MZ.D			155158	ROMAGNOLE	Mineral		100	
3478	20001114	SA	ASOC.VIV.LOS SAUCES CLLE.LOS TULIPANES F-MZ.N			155170	ROMAGNOLE	Mineral	2010	100	
3479	20001115	SA	A.H. VIRGEN DE CHAPI FTE.MZ.G LT.1			23031	ABB	Mineral		50	
3480	20001119	SA	CALLAO CENTRO C'LE.G.CALDERON/PUNO			155187	ROMAGNOLE	Mineral		100	
3481	20001120	SA	CALLAO CENTRO CLLE.ZEPITA/AYACUCHO			155151	ROMAGNOLE	Mineral		100	
3482	20001122	SA	CALLAO CENTRO CLLE.ZEPITA/LAZARETO			155119	ROMAGNOLE	Mineral		100	
3483	20001126	SA	CALLAO CENTRO CUZCO/LAZARETO			155117	ROMAGNOLE	Mineral		100	
3484	20001127	SA	CALLAO CENTRO MARANON/ZEPITA			155039	ROMAGNOLE	Mineral		100	
3485	20001128	SA	CALLAO CENTRO URUGUAY/N.DE PIEROLA			155029	ROMAGNOLE	Mineral		100	
3486	20001132	SA	A.H. FORTIN CAYCHO FTE.MZ.E LT.17			1613873	DELCROSA	Mineral		50	
3487	20001133	SA	A.H.COM.VEC.Nº32 CERRO SN.JOAQUIN-FTE.COM.VEC.			1613871	DELCROSA	Mineral	2009	50	
3488	20001135	SA	A.H. VISTA ALEGRE PARQUE FTE.MZ I LTS.3 Y 4			1613874	DELCROSA	Mineral		50	
3489	20001136	SA	PARC. CHACRACERRO I JTO.LT.126 CLLE.STA.ANA			1613875	DELCROSA	Mineral	1996	50	
3490	20001137	SA	A.H. HUANTA FTE.MZ.AI LT.7 CLLE.2			1613876	DELCROSA	Mineral	1997	50	
3491	20001140	SA	A.H. NUEVA ESPERANZA FTE.MZ.B LT.5			1613879	DELCROSA	Mineral	1997	50	
3492	20001141	SA	HAB. AMPL.SAN FERNANDO JTO.MZ.B LT.24			16138710	DELCROSA	Mineral	1998	50	
3493	20001142	SA	PARC. CHACRACERRO I JTO.LT.102 CLLE.STA.ANA			16138711	DELCROSA	Mineral		50	
3494	20001146	SA	CALLAO CENTRO CLLE.LA PAZ/LAZARETO			155169	ROMAGNOLE	Mineral		100	
3495	20001150	SA	CALLAO CENTRO C'LE.TACNA NORTE CDRA.3			155210	ROMAGNOLE	Mineral		100	
3496	20001151	SA	URB.SANTA CATALINA-CLLE.STA.CATALINA CDRA.2			155209	ROMAGNOLE	Mineral		100	
3497	20001152	SA	PROG. VIV.MUN. OASIS FTE.MZ.P LT.4			155265	ROMAGNOLE	Mineral	1997	100	
3498	20001153	SA	ASOC. FDO.NARANJAL JTO.MZ.B LT.12			22927	ABB	Mineral		50	
3499	20001155	SA	A.H. LAS BEGONIAS FTE.MZ.B LT.1			22929	ABB	Mineral		50	
3500	20001156	SA	CENTRO POB.CALICHE JTO.MZ.F LT.2			22930	ABB	Mineral		50	
3501	20001157	SA	A.H. SANTA ROSA DE LIMA FTE.MZ. A LT.14			22931	ABB	Mineral		50	
3502	20001158	SA	A.H. LOS JARDINES JTO.MZ.J LT.6			22932	ABB	Mineral	1997	50	
3503	20001159	SA	A.H. LOS CLAVELES FTE.MZ.A LT.7			22933	ABB	Mineral	1997	50	
3504	20001160	SA	ASOC. VALLE HERMOSO CLLE.LOS CIPRECES/LOS OLIV			22934	ABB	Mineral		50	
3505	20001161	SA	A.H. LAS TERRAZAS			22935	ABB	Mineral	1996	50	
3506	20001162	SA	A.H. UPIS HUASCAR 20 DE ENERO Y A.H. LOS ANGEL			22936	ABB	Mineral		50	
3507	20001163	SA	PARCELACION RUSTICA CHACRA CERRO LOTE NRO.4			22937	ABB	Mineral	1997	50	
3508	20001164	SA	ASOC. VIV.STA.CLARA AV.HURIN CUZCO JTO.MZ.E LT			22938	ABB	Mineral		50	
3509	20001165	SA	CENTRO POB.CALICHE -FTE.MZ.N LOTE 1			22939	ABB	Mineral		50	
3510	20001166	SA	C.P. CALICHE JTO.MZ.B LT.2			22940	ABB	Mineral		50	
3511	20001167	SA	CLLE. RAYGADA ENTRE LA PAZ Y TACNA NORTE			23030	ABB	Mineral		50	
3512	20001169	SA	COOP.AGRAR.GALLINAZO-CAMINO CARROZABLE PARC.55			23032	ABB	Mineral		50	
3513	20001171	SA	AS.HUERTOS D.TUNGASUCA JTO.LT.52C CLLE.SJ.BAUT			23034	ABB	Mineral		50	
3514	20001177	SA	ASOC. PROP.CARMEN BAJO AV. ALFONSO UGARTE	DX	17.31	122954	ABB	Mineral	1995	25	
3515	20001182	SA	PROG.VIV.RESD.LAS CASUARINAS AV.UNIVE.FT.LTS.3			122964	ABB	Mineral		25	
3516	20001183	SA	JR. BARTOLOME PEREZ			122965	ABB	Mineral		25	
3517	20001184	SA	JR. BARTOLOME PEREZ			122968	ABB	Mineral		25	
3518	20001185	SA	A.H. HERMANOS AYAR -FTE.MZ. C1 LOTE 1			122970	ABB	Mineral	2004	25	
3519	20001187	SA	ASOC.VIV.MOLINOS Y PARAISO NORTE-FTE.MZ.D LT.2			136561	ABB	Mineral	2008	25	
3520	20001189	SA	CIUDADELA CHALACA - 14 FEBRERO / 12 MAYO			136565	ABB	Mineral	1997	25	
3521	20001190	SA	CIUDADELA CHALACA - 14 FEBRERO / 12 MAYO			136566	ABB	Mineral	1997	25	
3522	20001191	SA	ASOC.VIV.LAS PRADERAS DE CARABAYLLO FTE.			136568	ABB	Mineral	1997	25	
3523	20001196	SA	ASOC.VIV.LAS PRADERAS DE CARABAYLLO FTE.			136574	ABB	Mineral	1997	25	
3524	20001197	SA	AV. SANTA ROSA CDRA.1 PIEDRA LIZA COLEGIO			136575	ABB	Mineral	1997	25	
3525	20001202	SA	CIUDADELA LA CHALACA CLLE.YURIMAGUAS			136398	ABB	Mineral	1997	25	

Ing. LUIS SANCHEZ ABIZANDA  
 Área de Medio Ambiente  
 Gerencia Técnica  
 EDELINOR S.A.A.

3526	20001203	SA	AV. CARABAYLLO (CAMINO A HUARANGAL)			137073	ABB	Mineral		25	
3527	20001204	SA	ESPERANZA CENTRAL.SICC.GRANADOS.FTE.FAM. SAENZ			122006	ABB	Mineral	1997	25	
3528	20001205	SA	A.H. EL PROGRESO SECTOR C GRUPO I JTO.MZ.C LT.			122008	ABB	Mineral	1997	25	
3529	20001207	SA	AGRUP. VECINAL EL CHAPARRAL JTO.LT.2			122057	ABB	Mineral		25	
3530	20001208	SA	AGRUP. VECINAL EL CHAPARRAL JTO.LT.2			122114	ABB	Mineral		25	
3531	20001209	SA	A.H. EL PROGRESO SECTOR C GRUPO I JTO.MZ.C LT.			122141	ABB	Mineral	1997	25	
3532	20001210	SA	PROG. VIV.MUN.OASIS FTE.MZ.E LT.8			155326	ROMAGNOLE	Mineral	1997	100	
3533	20001211	SA	A.H.12 DE OCT.-AMP-FTE.MZ.C1 LT.5			155249	ROMAGNOLE	Mineral	1995	100	
3534	20001212	SA	ASOC. VIV.LAS FRESAS FTE.MZ.J LT.14 CLLE.ALFA			155257	ROMAGNOLE	Mineral	1997	100	
3535	20001214	SA	PARC. CHACRACERRO I JTO.LT.78 CLLE.STA.ANA			155192	ROMAGNOLE	Mineral		100	
3536	20001216	SA	CIUDAD SATELITE CTO.GRANDE			155165	ROMAGNOLE	Mineral	1997	100	
3537	20001217	SA	PAN.NOR.KM.35.5 LTS.3 Y 4 MZ.O			155200	ROMAGNOLE	Mineral		100	
3538	20001218	SA	ASOC.PROP.LOS ROSALES DEL NORTE MZ.J LTS.2-3			155185	ROMAGNOLE	Mineral		100	
3539	20001219	SA	TRAPECIO LA PERLA CLLE A.UGARTE/HUASCAR			155106	ROMAGNOLE	Mineral		100	
3540	20001221	SA	ASOC. VALLE HERMOSO CLLE.LOS CIPRECES/LOS ALIS			155127	ROMAGNOLE	Mineral		100	
3541	20001222	SA	URB. LA RIVIERA DEL NORTE MZ.B FTE.LTS.1-49			155102	ROMAGNOLE	Mineral		100	
3542	20001226	SA	ASOC. FDO.NARANJAL JTO.MZ.F LT.11			155108	ROMAGNOLE	Mineral	1977	100	
3543	20001227	SA	ASOC. FDO.NARANJAL FTE.MZ.F LT.31			155105	ROMAGNOLE	Mineral		100	
3544	20001228	SA	URB. PORTALES DE CHAVIN IIET. FTE.MZ.F PARQUE			155079	ROMAGNOLE	Mineral		100	
3545	20001229	SA	MZ.D LOTE 01 (AV. SOL DENARANJAL S/N) ASO. VIV.			155089	ROMAGNOLE	Mineral	2009	100	
3546	20001230	SA	URB.STO.DOMINGO DE CARABAYLLO JTO.MZ.I LT.23			155092	ROMAGNOLE	Mineral		100	
3547	20001231	SA	TRAPECIO LA PERLA III CLLE.ARICA/CAHUIDE			155081	ROMAGNOLE	Mineral		100	
3548	20001232	SA	TRAPECIO LA PERLA III CLLE.IQUIQUE CDRA.I			155147	ROMAGNOLE	Mineral		100	
3549	20001234	SA	A.H. HIJOS DE LUYA III AV. CONTUMAZA MZ.C LT.2			155150	ROMAGNOLE	Mineral		100	
3550	20001236	SA	ASOC. J.LINARES ROJAS JTO. MZ.H5 LT.15			155037	ROMAGNOLE	Mineral		100	
3551	20001239	SA	TRAPECIO LA PERLA III CLLE.TUPAC AMARU CDRA.8			155088	ROMAGNOLE	Mineral		100	
3552	20001241	SA	A.H. VILLA HERMOSA PRLG.MERCURIO JTO.MZ.G LT.I			155072	ROMAGNOLE	Mineral		100	
3553	20001242	SA	C.P. BNOS. AIRES SECTOR B- PROGRESO			155045	DELCROSA	Mineral	1995	100	
3554	20001243	SA	AV. EL SOL MZ.F LT.15 CIA.GLAS FIBER			155066	ROMAGNOLE	Mineral		100	
3555	20001244	SA	A.H. HUANTA II AV.EL BOSQUE S/N			155090	ROMAGNOLE	Mineral	1997	100	
3556	20001246	SA	CALLAO CENTRO CLLE.PUNO CDRA.I			155062	ROMAGNOLE	Mineral		100	
3557	20001248	SA	ASOC.VIV.PEREGRINOS DEL SENOR FTE.LT.10 MZ.B			155064	ROMAGNOLE	Mineral		100	
3558	20001249	SA	CIUDAD SATELITE CTO.GRANDE SECTOR 2			155208	ROMAGNOLE	Mineral	1997	100	
3559	20001252	SA	CALLAO CENTRO MONTEZUMA CDRA.6			155129	ROMAGNOLE	Mineral		100	
3560	20001253	SA	H.U. CTO.GRANDE AV.CTO.GRANDE			155025	ROMAGNOLE	Mineral		100	
3561	20001255	SA	CALLAO CENTRO CLLE.MOQUEGUA/VENEZUELA			155146	ROMAGNOLE	Mineral		100	
3562	20001258	SA	CALLAO CENTRO AV. BUENOS AIRES/SALOOM	DX	13.72	155093	ROMAGNOLE	Mineral	1997	100	
3563	20001259	SA	CIUDAD SATELITE CTO.GRANDE SECTOR 2			155047	ROMAGNOLE	Mineral		100	
3564	20001261	SA	A.V. LAS GARAS JTO.MZ.C LT.22			155137	ROMAGNOLE	Mineral		100	
3565	20001262	SA	AV. SANTA ROSA CDRA.12 PIEDRA LIZA			155182	ROMAGNOLE	Mineral		100	
3566	20001263	SA	A.H. TRAPECIO MAR BRAVA AV.BNOS. AIRES/WASHING			155063	ROMAGNOLE	Mineral	2007	100	
3567	20001264	SA	TRAPECIO LA PERLA IV CAHUIDE/LIMA			155141	ROMAGNOLE	Mineral		100	
3568	20001266	SA	TRAPECIO LA PERLA IV AV. JOSE GALVEZ/BNOS.AIRE			155107	ROMAGNOLE	Mineral		100	
3569	20001267	SA	TRAPECIO LA PERLA IV TUPAC AMARU/LIMA			155067	ROMAGNOLE	Mineral		100	
3570	20001269	SA	AV. JOSE GALVEZ - BRASIL - TRAPECIO LA P			155091	ROMAGNOLE	Mineral		100	
3571	20001270	SA	TRAPECIO LA VERLA IV CLLE.BRAIL/PASAJE			155077	ROMAGNOLE	Mineral		100	
3572	20001272	SA	A.P. ALAMEDA PORTUARIA JTO.MZ.E LT.23 .			155211	ROMAGNOLE	Mineral		100	
3573	20001273	SA	A.H.LOS CIPRESES-CLLE.I MZ.J LT.6			155057	ROMAGNOLE	Mineral		100	
3574	20001274	SA	ASOC. EVANGELICA DEL PERU JTO.MZ.H LT.4			155181	ROMAGNOLE	Mineral	1997	100	
3575	20001275	SA	AV. 9 DE DICIEMBRE - A.HI. LOS LIBERTADORES			155132	ROMAGNOLE	Mineral	1997	100	
3576	20001276	SA	CLLE.PERALVILLO PARTE ALTA/AV.SANCHEZ CERRO CD			155101	ROMAGNOLE	Mineral		100	
3577	20001277	SA	AV. TUPAC AMARU/CA. LIMA			155026	ROMAGNOLE	Mineral	2005	100	
3578	20001278	SA	CALLAO CENTRO II AV. BUENOS AIRES/2 DE MAYO			155145	ROMAGNOLE	Mineral		100	
3579	20001279	SA	TELMO CARBAJO II-JR. AGUIRRE ESQ.JR. BOLOGNESI			155060	ROMAGNOLE	Mineral		100	
3580	20001280	SA	A.H. ACAPULCO 2DO.GRUPO JTO.MZ.K LT.14			155070	ROMAGNOLE	Mineral		100	
3581	20001282	SA	PARC. CHACRA CERRO AV. CHACRA CERRO JTO.LT.33			155094	ROMAGNOLE	Mineral		100	
3582	20001283	SA	CLLE. 3 CDRA.4 FTE.440/TRAPECIO TERMINAL MARIT			155069	ROMAGNOLE	Mineral		100	
3583	20001284	SA	P.J. STA. ROSA EDELNOR S.A0			155023	ROMAGNOLE	Mineral		100	

3584	20001286	SA	PROG.VIV.MONTE AZUL ILET Y MONTE DE LOS OLIVOS			155191	ROMAGNOLE	Mineral		100	
3585	20001288	SA	A.V. CHICMABAMBA SEDAPAL POZO NO.4			155111	ROMAGNOLE	Mineral		100	
3586	20001290	SA	A.H.K.SOFIA FUJIMORI -AV.PACHACUTEC/LOS EUCALI			155068	ROMAGNOLE	Mineral	1995	100	
3587	20001292	SA	A.H. ANCIETA ALTA FTE.MZ.B LT.I			155036	ROMAGNOLE	Mineral		100	
3588	20001293	SA	ASOC. SENOR DE LOS MILAGROS STA.ROSA/SN.FRANCI			155095	ROMAGNOLE	Mineral		100	
3589	20001295	SA	ASOC.VIV.STA.ROSA AV.HEROES DE LA GUERRA FTE.M			155184	ROMAGNOLE	Mineral	1998	100	
3590	20001296	SA	ASOC. VIV.STA.ROSA JTO.MZ.BI LT.15			155218	ROMAGNOLE	Mineral		100	
3591	20001297	SA	ASOC. VIV.SANTA ROSA AV.PACIFICO SUR/CLLE.FERM			155055	ROMAGNOLE	Mineral		100	
3592	20001300	SA	A.H. VIRGEN DEL PILAR I Y II-FTE MZ.H LT.8			1614092	DELCROSA	Mineral		100	
3593	20001301	SA	A.H. VILLA ESCUDERO-FTE.MZ.D LT.8			1614093	DELCROSA	Mineral		100	
3594	20001302	SA	A.H. MI PERU AV. TRUJILLO MZ. J-12			1614094	ROMAGNOLE	Mineral	1998	100	
3595	20001303	SA	A.H. VISTA ALEGRE LA ENSENADA-FTE.MZ.F LT.I			1614095	DELCROSA	Mineral		100	
3596	20001304	SA	A.H. TIWINZA-FTE.MZ.R LT.17			1614096	DELCROSA	Mineral		100	
3597	20001306	SA	AV.CANTOGRANDE / SUMANQUEZ			1614098	DELCROSA	Mineral		100	
3598	20001307	SA	ASOC.POLICIAL PSJE.I.OS LEONES CDRA.I FTE. A IN			1614099	DELCROSA	Mineral	1998	100	
3599	20001308	SA	AV. SANTA ROSA, ASOC. VIV. SANTO CRISTO			164081	DELCROSA	Mineral	2005	50	
3600	20001310	SA	H.U. CTO.GRANDE IET.CLLE.LOS CIRUELOS			1614083	DELCROSA	Mineral	1996	100	
3601	20001310	SA	C.P. STO.TORIBIO DE PUCARA FTE.MZ.A2 LT.6				DELCROSA	Mineral	1996	50	
3602	20001311	SA	ASOC.PEQ.AVICULTORES ZAPALLAL A.-FTE MZ.Q3 LT.			1614084	DELCROSA	Mineral		50	
3603	20001312	SA	H.U. CTO.GRANDE IET. AV.EL SOL/CLLE.LOS MANGOS			1614085	DELCROSA	Mineral		50	
3604	20001314	SA	A.H.EL PROGRESO IV ZONA-JR.BUSTSAMANTE/J.C.TEL			1614087	DELCROSA	Mineral	1997	50	
3605	20001315	SA	A.H. VILLA HERMOSA PRLG.AV.MERCURIO FTE.MZ.A L			16140810	DELCROSA	Mineral		50	
3606	20001316	SA	FRENTE LT. I MZ A A.H. NUEVA ESPERANZA.( LOZA			16140818	DELCROSA	Mineral		50	
3607	20001318	SA	A.H. LA CALICHERA FTE. MZ.G LT.8			1614089	DELCROSA	Mineral	1997	50	
3608	20001319	SA	AGRUP. DE FAMILIAS 30 DE AGOSTO FTE.MZ.D LT.14			16140811	DELCROSA	Mineral	1997	50	
3609	20001320	SA	A.H. SR. DE LOS MILAGROS CLLE.LOS PACAES			16140812	DELCROSA	Mineral	1997	50	
3610	20001322	SA	ASOC. VIV.STA.MARIA DEL VALLE JTO.MZ.H LT.22			16140814	DELCROSA	Mineral		50	
3611	20001323	SA	A.H. LA CANOA JR.LOS AMELOS FTE.MZ.M LT.41			16140815	DELCROSA	Mineral		50	
3612	20001326	SA	URB. COOPIP CLLE. II FTE.MZ.O SEDAPAL			23184	ABB	Mineral		50	
3613	20001328	SA	AGRUP.FAM.HEROES DEL CENEPa MZ.E LT.I			23185	ABB	Mineral	1997	50	
3614	20001331	SA	A.H. VISTA ALEGRE CLLE.I JTO.MZ.A LT.I			23186	ABB	Mineral		50	
3615	20001332	SA	PAN.NOR. KM.34.5 AV. LEONCIO PRADO 4.B ZAPALL			23183	ABB	Mineral		50	
3616	20001333	SA	A.H. PARAISO STA.CLARA JTO.MZ.D LT.I			1614141	DELCROSA	Mineral		100	
3617	20001334	SA	TELMO CARBAJO III-LOS HEROES - ALFONSO UGARTE			1614142	DELCROSA	Mineral	1998	100	
3618	20001335	SA	A.H. CANGALLO JTO.MZ.A FTE.MZ.I			1614143	DELCROSA	Mineral	1996	100	
3619	20001336	SA	G.PIZARRO/8 DE ENERO FTE. A PARQUE			1614144	DELCROSA	Mineral		100	
3620	20001340	SA	A.H. TIWINZA-FTE.MZ.P LT.20			1614148	DELCROSA	Mineral	1998	100	
3621	20001341	SA	AH.VILLA DEL MAR- FTE-MZ.F LOTE 7			1614149	DELCROSA	Mineral	2005	100	
3622	20001342	SA	URB. RESI.SAN ISIDRO CLL6 FTE. LT.5 Y 6 MZ A	DX	18.42	16141410	DELCROSA	Mineral	1996	100	
3623	20001346	SA	P.J. AEROPUERTO AV. QUILCA/E.FAUCETT	DX	19.26	1614133	DELCROSA	Mineral	2011	50	
3624	20001347	SA	CLLE.1-CLLE.6/TRAPICIO TERMINAL MARITIMO			1614134	DELCROSA	Mineral		50	
3625	20001348	SA	JTO. ASOC.VALLE CHILLON MZ.I LT.26 TELEFONICA			1614135	DELCROSA	Mineral		50	
3626	20001349	SA	CLLE.2-CLLE.6/TRAPICIO TERMINAL MARITIMO			1614137	DELCROSA	Mineral		50	
3627	20001350	SA	A.H.EL VOLANTE AV.2 DE MARZO			1614138	DELCROSA	Mineral		50	
3628	20001351	SA	A.H. LAS MAGNOLIAS DEL ARENAL JTO.MZ.E LT.5			1614139	DELCROSA	Mineral	1996	50	
3629	20001354	SA	A.H. HIROSHIMA CLLE.PIRAMIDE/DEL SOL			16141312	DELCROSA	Mineral		50	
3630	20001355	SA	CLLE.4 INTERSECC.REP.PANAMA/TRAPICIO TERM.MARI			16141313	DELCROSA	Mineral		50	
3631	20001356	SA	A.H. MAGNOLIAS DEL ARENAL AV.ANCON JTO.MZ.J LT			16141314	DELCROSA	Mineral		50	
3632	20001357	SA	JR. SAN MARTIN/JR. TARMA			16141315	DELCROSA	Mineral	2006	50	
3633	20001358	SA	URB. RESD.LAS AMERICAS JTO.MZ.B LT.I			16141316	DELCROSA	Mineral		50	
3634	20001359	SA	H.U.TIWINZA I,CLLE.I/AV.A FTE.MZ.A LT.I			16141317	DELCROSA	Mineral		50	
3635	20001360	SA	AV. CANTO GRANDE COLINDANTE CON LADRILLERA SN.			16141318	DELCROSA	Mineral	1996	50	
3636	20001366	SA	COOP.LA MOLINA SAN DIEGO-CARRT.AL CENTRO NUCLE			23193	ABB	Mineral	1997	50	
3637	20001367	SA	A.H. SAUL CANTORAL HUAMANO JTO.MZ.Q LT.8			23194	ABB	Mineral		50	
3638	20001368	SA	A.H. SANTA ROSA TUMBES JTO.MZ.91 LT.I			23195	ABB	Mineral		50	
3639	20001369	SA	CA STA ROSA LOTIZADORA STA ROSA AV CHANCAY			23198	ABB	Mineral	1996	50	
3640	20001372	SA	A.H. AMPLIACION 10 DE OCTUBRE FTE.MZ.A			23203	ABB	Mineral	1997	50	
3641	20001373	SA	A.H.LOS OLIVOS DE SAN VICENTE CLLE.3 JTO.MZ.A			23204	ABB	Mineral	1996	50	

Ing. LUIS SANCHEZ  
 Area de Medio Ambiente  
 Gerencia Técnica  
 EDELNOR S.A.A.

3642	20001374	SA	RESTAURANT PACIFICO-PAN.NORTE	DX	6.57	23205	ABB	Mineral	1996	50		
3643	20001378	SA	A.P. JUAN BAUTISTA HUERTA SN.PEDRO JTO.MZ.B LT			23215	ABB	Mineral		50		
3644	20001380	SS	URB. REPARTICION CLLE.LOS EUCALIPTOS CDRA.1 KM			1614102	DELCROSA	Mineral	1996	400		
3645	20001381	SS	URB.PAN.NOR. INDUST. AV.EL COLECTOR CDRA.3 MZ.			1614103	DELCROSA	Mineral		400		
3646	20001382	SS	URB. CAJA DE AGUA AV.LIMA/AV.PROCERES DE LA IN	DX	22.34	1614104	DELCROSA	Mineral	1996	400		
3647	20001383	SB	AV. NICOLAS DE PIEROLA CDRA.5 FTE. HOTEL.			1614105	DELCROSA	Mineral		400		
3648	20001384	SS	URB. EL NARANJAL LOS RUBIANES CDRA.3			1614106	DELCROSA	Mineral		400		
3649	20001385	SB	AV. MIRO QUESADA C-7 ESQ. AV.ANDAHUAYLAS			23240	ABB	Mineral	1996	630		
3650	20001386	SA	AV. LA MAR CDRA. 23			23241	ABB	Mineral	1998	630		
3651	20001389	SA	ASOC. LOS FRUTALES AV.LAS PALMERAS MZ.AI LT.I			23209	ABB	Mineral		50		
3652	20001391	SA	PARC.RUST.CHACRA CERRO L-105 AV.CHILLON			23213	ABB	Mineral	2004	50		
3653	20001392	SA	C.P. STO.TORIBIO DE PUCARA FTE.MZ.D LT.27			23221	ABB	Mineral		50		
3654	20001393	SA	A.H. SANTA ROSA TACNA FTE.MZ.81 LT.12			23226	ABB	Mineral		50		
3655	20001394	SA	A.H. STA.ROSA PIURA FTE.MZ.90 LT.14			23191	ABB	Mineral		50		
3656	20001395	SA	A.H. STA.ROSA MADRE DE DIOS JTO.MZ.83 LT.6			23192	ABB	Mineral		50		
3657	20001396	SA	COMITE VEC.J.BASADRE CLLE.M.GARCIA/PJE.			23196	ABB	Mineral		50		
3658	20001397	SA	A.H. HIJOS DE LUYA II ET.AV.LAMBAYEQUE MZ.B LT			23197	ABB	Mineral		50		
3659	20001398	SA	ASOC. LOS FRUTALES AV.LAS PALMERAS MZ.AI LT.I			23200	ABB	Mineral		50		
3660	20001399	SA	A.P.M.BASTIDAS LIMA JTO.MZ.D3			23202	ABB	Mineral		50		
3661	20001401	SA	URB.INDUSTRIAL NARANJAL-AV.LAS FRAGUAS 3			1394422	DELCROSA	Mineral		100		
3662	20001403	SA	ESQ.AV.ARGENTINA CLLE.IQUIQUE PEDRO RUIZ GALLO			1394424	DELCROSA	Mineral		100		
3663	20001404	SA	A.H. 22 DE NOVIEMBRE FTE.MZ.I LT.6			1394425	DELCROSA	Mineral		100		
3664	20001405	SA	P.J. UPIS HUASCAR ARRIBA PERU			1394426	DELCROSA	Mineral	1998	100		
3665	20001406	SA	SUR-OESTE JUAN SULCA V. LA CALICHERA KM.86.5			1394427	DELCROSA	Mineral	1996	100		
3666	20001408	SA	AV. RIVA AGUERO/ LA MARINA -P.U.CATAOLICA-			139443	DELCROSA	Mineral		400		
3667	20001411	SA	A.H. 2 DE AGOSTO FTE.MZ.I LT.5			155134	ROMAGNOLE	Mineral		100		
3668	20001412	SA	P.J. SANTA ROSA EDELNOR S.A.			155103	ROMAGNOLE	Mineral		100		
3669	20001413	SA	AV.REVOLUCION / JR.HUASCARAN	DX	18.56	155144	ROMAGNOLE	Mineral	1995	100		
3670	20001414	SA	P.J.EL PLANETA AV.HUANCAQUI/AV.SAN.PEDRO			155140	ROMAGNOLE	Mineral		100		
3671	20001417	SA	TRAPECIO LA PERLA III CLLE.MORRO DE ARICA/OLAY			155096	ROMAGNOLE	Mineral		100		
3672	20001420	SA	TRAPECIO LA PERLLA II TARATA/ATAHUALPA			155212	ROMAGNOLE	Mineral	1995	100		
3673	20001421	SA	TRAPECIO LA PERLA II AV. LA PAZ/BRASIL			155131	ROMAGNOLE	Mineral	1995	100		
3674	20001422	SA	A.H. VILLA ROSARIO JTO.MZ.C LT.14			155034	ROMAGNOLE	Mineral	1997	100		
3675	20001423	SA	A.H. VILLA CLORINDA MALAGA-AV.T.AMARU 430 KM.9			155109	ROMAGNOLE	Mineral		100		
3676	20001424	SA	ASOC. SN.JUAN DE DIOS AV.I2 OCTUBRE JTO.MZ.D L			155104	ROMAGNOLE	Mineral		100		
3677	20001425	SA	TRAPECIO TERMINAL MARITIMO CLLE.3 CDRA.5 FTE.A			155110	ROMAGNOLE	Mineral		100		
3678	20001426	SA	TRAPECIO TERMINAL MARITIMO CLLE.4 CDRA.4 FTE.A			155059	ROMAGNOLE	Mineral		100		
3679	20001427	SA	URB.SAN ELIAS-JTO.MZ.M Y BOMBA DE AGUA			155084	ROMAGNOLE	Mineral		100		
3680	20001430	SA	URB. CAROLINA MZ.A FTE.LTS.14-15			155142	ROMAGNOLE	Mineral		100		
3681	20001431	SA	CLLE.I CDRA.I INTERSECC.AV.ARGENT/TRAPEC.T.MA			155040	ROMAGNOLE	Mineral		100		
3682	20001432	SA	URB.SAN ELIAS-AV.HUANDOY MZ.JJTO.LTS.14-15			155188	ROMAGNOLE	Mineral		100		
3683	20001433	SA	CLLE.3 CDRA.3 FTE.AL340 TRAPECIO TERMINAL MARI			155224	ROMAGNOLE	Mineral		100		
3684	20001434	SA	URB.SAN ELIAS-JTO.MZ.L LTS.33-34	DX	28.62	155138	ROMAGNOLE	Mineral		100		
3685	20001435	SA	TRAPECIO LA PERLA II HUASCAR/BRASIL			155065	ROMAGNOLE	Mineral	2007	100		
3686	20001436	SA	A.H. I MAYO-VILLAMOTO AV.A/PRECURSORES MZ.B LT			155097	ROMAGNOLE	Mineral		100		
3687	20001437	SA	A.H.PANORAMA 3 JULIO PJE.VIRGEN DEL ARCO/VENCE			155078	ROMAGNOLE	Mineral	1997	100		
3688	20001440	SA	TRAPECIO CALLAO HIST.II-AV.CONSTITUCION/PARAGU			155080	ROMAGNOLE	Mineral		100		
3689	20001441	SA	COOP.MONTECARLO FTE.MZ.D LT.6 AUTOP.A VENTANIL			155201	ROMAGNOLE	Mineral		50		
3690	20001442	SA	COOP.PALPA			23211	ABB	Mineral	1996	50		
3691	20001443	SA	ASOC. VIV.LOS LIRIOS			23214	ABB	Mineral		50		
3692	20001445	SA	PROG. VIV. EL ROSAL DE NARANJAL JTO.MZ B LT.			23217	ABB	Mineral		50		
3693	20001447	SA	A.V.INCA MCO.CAPAC LA BASILIA CLL.132 F.MZ.F L			23219	ABB	Mineral	1997	50		
3694	20001448	SA	A.H. CERRO VISTA ALEGRE JTO.RESERVORIO S			23220	ABB	Mineral		50		
3695	20001449	SA	AV. DE LA FRATERNIDAD FTE.SET-JICAMARCA			23222	ABB	Mineral	1997	50		
3696	20001450	SA	AV. IRO. DE MAYO CAMINO AL CASTILLO CHANCA Y			23223	ABB	Mineral		50		
3697	20001451	SA	A.V. DALIAS CJO.I.PTE.PIEDRA AV.FRESAS MZ.C LT			23224	ABB	Mineral		50		
3698	20001452	SA	H.U. LIRIOS DE S.M.DE PORRES FTE.MZ.I LT.I			23225	ABB	Mineral		50		
3699	20001454	SA	A.H. BRISAS Y JARDINES FLOR DE AN...E-MZ.C LT.			1394412	CROSA	Mineral	1997	50		

3700	20001455	SA	AMPL.LAS FLORES FTE.POSTA MEDICA			1394413	DELCROSA	Mineral			50	
3701	20001456	SA	A.H.KEYKO SOFIA FUJIMORI JR.H.DEL CENEP MZ.B			1394414	DELCROSA	Mineral			50	
3702	20001457	SA	A.H.LOS CEDROS 7MO.SECTOR AV.PACHACUTEC MZ.C5			1394415	DELCROSA	Mineral			50	
3703	20001461	SA	C.P. CARAC			1394419	DELCROSA	Mineral		1996	50	
3704	20001462	SA	P.J. UPIS HUASCAR			23250	ABB	Mineral		2004	100	
3705	20001462	SA	ESQ.AV.PROL.CUZCO Y VICTOR R.HAYA DE LA TORRE			23250	BBC PERU	Mineral		2004	100	
3706	20001462	SA	PAN.NOR. KM.42 GARITA DE CONTROL			23250	ABB	Mineral		2008	100	
3707	20001463	SA	AZCARRUZ ZARATE III			23251	ABB	Mineral			100	
3708	20001464	SA	AV. OSCAR R.BENAVIDES PEDRO RUIZ GALLO			23253	ABB	Mineral			100	
3709	20001465	SA	AV. OSCAR R.BENAVIDES TRAPICIO PEDRO RUIZ GALL			23255	ABB	Mineral			100	
3710	20001466	SA	URB. LAS BRISAS ESPALDA URB.FONAVI			23258	ABB	Mineral		2008	100	
3711	20001467	SA	AV. OSCAR R.BENAVIDES/PEDRO RUIZ GALLO			23260	ABB	Mineral			100	
3712	20001468	SA	A.H. MUNICIPAL III ZONA A SECTOR 6 DE AGOST			23262	ABB	Mineral		1998	100	
3713	20001469	SS	AV. UNIVERSITARIA CDRA.6-INDECO PERUANA			23243	ABB	Mineral		2003	630	
3714	20001470	SS	HABILIT.URBANA FUNDO LA MILLA.CERMOSA			23244	ABB	Mineral			630	
3715	20001471	SB	JR. RUFINO TORRICO CDRA.I C.T TACNA			23247	ABB	Mineral		1998	630	
3716	20001472	SS	CUTERVO CDRA.22 CHACRA RIOS			23248	ABB	Mineral		1998	630	
3717	20001474	SS	MIRAFLORES CDRA.2 (AV. BRASIL CDRA.41)			23246	ABB	Mineral			630	
3718	20001475	SA	SN.MARTIN DE PORRES/JORGE CHAVEZ			23249	ABB	Mineral		2005	100	
3719	20001477	SA	ASOC. VIV.STA.BARBARA AV.I FTE.MZ.E LT.5			23254	ABB	Mineral			100	
3720	20001481	SA	POZO SEDAPAL			23261	ABB	Mineral			100	
3721	20001482	SA	AZCARRUZ ZARATE III FTE.MZ.I LT.I			23263	ABB	Mineral			100	
3722	20001483	SA	FTE.A.H.STA.MARIA AMP.MZ.D E3			23268	ABB	Mineral		1995	100	
3723	20001486	SA	URB.PIÑONATE AV. 10 MAYO ESQ.C/JR.J.MANTILLA			23266	ABB	Mineral		1998	100	
3724	20001488	SA	A.H.VILLA LOS JARDINES-PSJE.LOS CLAVELES/ROSAL			23269	ABB	Mineral		1998	100	
3725	20001490	SA	PROG.VIV.STA.MA.DE NARANJ. AV.CENTRAL JT.MZ.B			23273	ABB	Mineral			100	
3726	20001491	SA	AZCARRUZ ZARATE III FTE.MZ.I LT.I			23275	ABB	Mineral		1998	100	
3727	20001492	SB	CLLE.PALLC AMARCA MZ. M-10, ZONO TUPAC AMARU			1614111	DELCROSA	Mineral			100	
3728	20001493	SB	P.J.EL PROGRESO MZ.X, JR.GRAL.IGLESIAS C-1			1614112	DELCROSA	Mineral			100	
3729	20001496	SB	URB.TUPAC AMARU. JR.TUNGASUCA C-2 MZ.K10			1614115	DELCROSA	Mineral		1996	100	
3730	20001497	SB	PSJ.ALT.AV.REVOLUCION C-8 P.J.COLLIQUE SEC.3 M			1614121	DELCROSA	Mineral		1997	160	
3731	20001499	SB	AV.FELIPE PINGLO C-1, P.J.COLLIQUE MZ.53 3ERA.			1614123	DELCROSA	Mineral			160	
3732	20001503	SA	A.P. MIRAFLORES JTO.MZ.D LT.15			155053	ROMAGNOLE	Mineral			100	
3733	20001505	SA	A.H. SANTA ROSA PUCALLPA JTO.MZ.8IC LT.13A			155126	ROMAGNOLE	Mineral			100	
3734	20001506	SA	A.H. LOS ROSALES JTO.MZ.H20 LT.18			155033	ROMAGNOLE	Mineral			100	
3735	20001507	SA	JAZMINES DE NARANJAL AV.S/N MZ.EI LT.21			155042	ROMAGNOLE	Mineral			100	
3736	20001509	SA	COOP. VIV.S.ROSA PACHACUTEC FTE.MZ.M LT.21			155153	ROMAGNOLE	Mineral			100	
3737	20001511	SA	URB. LOS JARDINES DE CARABAYLLO EN PARQ.FTE.MZ.			155115	ROMAGNOLE	Mineral			100	
3738	20001513	SA	PARC. CHACRA CERRO II AV. TAMBO DEL RIO JTO.LT			155116	ROMAGNOLE	Mineral			100	
3739	20001514	SA	JAZMINES DE NARANJAL AV.LOS ALISOS CLL.B F.SAB			155123	ROMAGNOLE	Mineral			100	
3740	20001515	SA	CLLE.EL AGUILA ESQ.RAMON ESPINOZA			155024	ROMAGNOLE	Mineral			100	
3741	20001516	SA	CAMP-PERSCA PERU MZ.L LT.142			155112	ROMAGNOLE	Mineral		2007	100	
3742	20001517	SA	ASOC.PROP.VILLA IZASIGA FTE.MZ.C LT.I			155124	ROMAGNOLE	Mineral			100	
3743	20001519	SA	AV. RIMAC-ATALAYA			155128	ROMAGNOLE	Mineral			100	
3744	20001520	SA	A.H. ANCIETA BAJA II ZONA			155032	ROMAGNOLE	Mineral		1997	100	
3745	20001522	SA	AV.PRINCIPAL MZ.D LT.5A (URB. CAMPOY )			155113	ROMAGNOLE	Mineral			100	
3746	20001524	SA	SAN MARTIN / TUPAC AMARU			155022	ROMAGNOLE	Mineral		1995	100	
3747	20001526	SA	URB. HUAQUILLA			155133	ROMAGNOLE	Mineral			100	
3748	20001529	SA	A.H. SAN FCO.DE ASIS-FTE.MZ.T LT.12			155031	ROMAGNOLE	Mineral			100	
3749	20001530	SA	A.H. SAN FCO.DE ASIS-JTO.MZ.K LT.17			155035	ROMAGNOLE	Mineral			100	
3750	20001531	SA	ASOC.VIV.STA.BARBARA II ET-CLLE.8 FTE.MZ.H LT.2			155121	ROMAGNOLE	Mineral			100	
3751	20001534	SB	JR.CUZCO JUNTO AL 3380			23	ABB	Mineral			250	
3752	20001536	SS	URB. EL CAMPILLO AV. LA MARINA/AV. UNIVERSITAR			23242	ABB	Mineral			630	
3753	20001536	SS	AV. ULISES DELBOY C-4 SEDE ELECTROLIMA			23242	ABB	Mineral		2004	630	
3754	20001538	SA	A.H. HUANTA III			23238	ABB	Mineral		1997	50	
3755	20001539	SA	A.H. HUANTA III AV.LOS CIRUELOS			23235	ABB	Mineral		1997	50	
3756	20001541	SA	C.P. VICTORIA ESPERANZA			23234	ABB	Mineral		1997	50	
3757	20001544	SA	A.H. PUERTONUEVO MZ.F3 LT.1			23228	ABB	Mineral			50	

Ing. LUIS SANCHEZ ABIZANDA  
Área de Medio Ambiente  
Gerencia Técnica  
EBELNOR S.A.A.

52  
33

3758	20001545	SA	FUNDO POTREROS DE SAN JUAN			23291	ABB	Mineral	1996	100	
3759	20001546	SA	A.H. PUERTO NUEVO-MZ. EI LT.II			23289	ABB	Mineral		100	
3760	20001549	SA	PROLONGACION SUCRE C.P.BUENOS AIRES			23236	ABB	Mineral	1996	50	
3761	20001550	SA	A.H. NVA.GENERACION STA.ZONA AV.CAHUIDE			23239	ABB	Mineral		50	
3762	20001554	SA	ASOC. PROP.LOTIZ.SOLEDADE FTE.MZ.C LT.14			23237	ABB	Mineral		50	
3763	20001555	SB	AV. M.FARFAN NO.3373.- URB.PANAMERICANA NORTE			23297	ABB	Mineral		400	
3764	20001558	SA	A.H. HUANTA I	DX	6.57	181567	ROMAGNOLE	Mineral	1996	50	
3765	20001560	SA	AV. ARICA/JR.ELIAS AGUIRRE			181558	ROMAGNOLE	Mineral		50	
3766	20001561	SA	PLAYA LAS CHONCHITAS-JTO.MZ.B LT.2			181566	ROMAGNOLE	Mineral	2008	50	
3767	20001563	SA	AV.LIBERTADORES AH.V.DE LAS MERCEDES FTE.MZ.S	DX	16.42	181556	ROMAGNOLE	Mineral	1996	50	
3768	20001564	SA	PROLONG. INDEPENDENCIA CDRA. 2			181548	ROMAGNOLE	Mineral	2008	50	
3769	20001565	SA	A.H. LA CANOA FTE.MZ.AI LT.28			181554	ROMAGNOLE	Mineral		50	
3770	20001566	SA	FUNDO EL SOL			181545	ROMAGNOLE	Mineral	1996	50	
3771	20001567	SA	A.P.ALAMOS DE CARABAYLLO JR.LOS LAURELES FTE.M			181555	ROMAGNOLE	Mineral		50	
3772	20001570	SA	C.P. GALPON 2DA.CDRA.			181538	ROMAGNOLE	Mineral	1996	50	
3773	20001571	SA	FUTURA URB.EL CEDRO CLLE.3 MZ.B FTE.LT.17			181532	ROMAGNOLE	Mineral		50	
3774	20001572	SA	A.H. CORAZON DE JESUS PARQUE ZONAL I			181565	ROMAGNOLE	Mineral		50	
3775	20001573	SA	ASOC.PROP.VILLA LAS CASUARINAS-FTE.MZ.E LT.3			181540	ROMAGNOLE	Mineral		50	
3776	20001574	SA	A.H. ALEXANDER KOURI B.FTE LT.5 MZ.B ALEDANA P			181549	ROMAGNOLE	Mineral		50	
3777	20001575	SA	AV. OSCAR BENAVIDES PEDRO RUIZ GALLO			181539	ROMAGNOLE	Mineral		50	
3778	20001576	SA	AV. ELMER FAUCETT PEDRO RUIZ GALLO			181553	ROMAGNOLE	Mineral		50	
3779	20001577	SA	AV. ELMER FAUCETT PEDRO RUIZ GALLO			181533	ROMAGNOLE	Mineral		50	
3780	20001579	SA	A.H. VILLA ESCUDERO-FTE.MZ.H LT.4			181552	ROMAGNOLE	Mineral		50	
3781	20001580	SA	CP. LOS MOLINOS BARRANCA				ROMAGNOLE	Mineral	2004	50	
3782	20001581	SA	A.H. HEROES DEL CENEP CLLE.MARCA SHENONE OLIV			181535	ROMAGNOLE	Mineral		100	
3783	20001582	SA	PROG.VIV.LA RIVIERA Y OTROS FTE.MZ.A LT.17			181536	ROMAGNOLE	Mineral		50	
3784	20001583	SA	C.P. LOS EUCALIPTOS FTE. MZ.H LTS.3-4			181550	ROMAGNOLE	Mineral		50	
3785	20001584	SA	JR. J.C.MARIATEGUI ALT.COMPLEJO GUARDIA REPUB			181547	ROMAGNOLE	Mineral		50	
3786	20001586	SA	PROG. VIV.LOMAS DE NARANJAL ASOC.VIV.PARAISO N			181542	ROMAGNOLE	Mineral		50	
3787	20001587	SA	AV. SALAVERRY MZ. J LT.31 A.H. ALTA PALOMA	DX	14.86	181530	ROMAGNOLE	Mineral	1996	50	
3788	20001587	SA	PROG. VIV.VIRGEN DE LAS MERCEDES LTS.10-11	DX	14.86	181530	MAGNETRON	Mineral	1996	50	
3789	20001588	SA	EMMA DEL SOLAR-PAN.NOR.			181562	ROMAGNOLE	Mineral		50	
3790	20001590	SB	AV LOS CIRUELOS /AV LOS BAMBUES	DX	29.35	181559	ROMAGNOLE	Mineral	1995	50	
3791	20001591	SA	A.H. LA CANOA JR.LAS ACALIAS COSTADO PARQUE			181534	ROMAGNOLE	Mineral		50	
3792	20001593	SA	A.H. LA CANOA MZ.CI FTE.LT.16			181563	ROMAGNOLE	Mineral		50	
3793	20001594	SA	AZCARRUZ ZARATEIII CLL.CAJAMARQUILLA FT.MZ.N L			181544	ROMAGNOLE	Mineral	1998	50	
3794	20001598	SA	A.H. HUANTA I			23295	ABB	Mineral	1997	100	
3795	20001599	SA	C.P. CHANCAYLLO KM.91.5 PANAM.NORTE			23293	ABB	Mineral		100	
3796	20001600	SA	A.H. HUANTA I			23294	ABB	Mineral	1997	100	
3797	20001601	SA	TRAPECIO CALLAO HISTORICO II-AV. 2 DE MAYO CDR			23278	ABB	Mineral		100	
3798	20001602	SA	A.H. SOL NACIENTE JTO.MZ.J LT.I	DX	3.15	23287	ABB	Mineral	1996	100	
3799	20001604	SA	AV. JOSE SANTOS CHOCANO/AV.EL SOL			23270	ABB	Mineral	1998	100	
3800	20001606	SA	AZCARRUNZ ZARATE III PROC.DE LA INDP.FT.P.SIED.			23281	ABB	Mineral	1998	100	
3801	20001607	SA	AV. SANTA ROSA/FCO.QUIROZ			23280	ABB	Mineral	1998	100	
3802	20001609	SA	A.H. J.C.MARIATEGUI MZ.H9 C.S.CTO.GRANDE			23286	ABB	Mineral	1989	100	
3803	20001611	SA	AZCARRUZ ZARATE III CLLE.MERCEDES FTE.MZ.E LT.			23288	ABB	Mineral	1998	100	
3804	20001612	SA	DIFANSA - AZCARRUNZ - ZARATE			23279	ABB	Mineral		100	
3805	20001613	SA	TRAPECIO LA PERLA JR.ATAHUALPA/GRAU			23292	ABB	Mineral	1996	100	
3806	20001616	SS	URB. PABLO VI MZ.A LTS 1-2			1614105	DELCROSA	Mineral		400	
3807	20001618	SA	AV. ARNALDO MARQUEZ CDRA.6			16	DELCROSA	Mineral	1996	400	
3808	20001619	SS	AV. ARGENTINA CDRA.17 ESQ.JOSE CELEDON CDRA.3			16	DELCROSA	Mineral		400	
3809	20001620	SA	AV. BRASIL CDRA.19			16	DELCROSA	Mineral		400	
3810	20001623	SB	URB.SAN CAYETANO,JR.SAN MARTIN 214			23300	ABB	Mineral		250	
3811	20001625	SA	URB.PINONATE-AV.STA. ROSA ESQ.JR. BARNISH			16148822	DELCROSA	Mineral		100	
3812	20001627	SA	CLUB DE LA UNION SEDE LOS CORALES			16148823	DELCROSA	Mineral		100	
3813	20001628	SA	MZ B AV. REVOLUCION 501 PSJE COLLIQUE			16148816	DELCROSA	Mineral	2005	100	
3814	20001630	SB	P.J.EL PLANETA CALLE DIEGO LA TORRE CDR.14			1614887	DELCROSA	Mineral		100	
3815	20001631	SA	JTO. MZ.C LT.I - PROGR.VIV. LAS VIN ETAPA			16148813	DELCROSA	Mineral	1996	100	

3816	20001631	SA	PJ. MERCURIO ALTO			16148813	DELCROSA	Mineral	1996	100	
3817	20001635	SA	URB.HUACHO LADO OESTE MZ.G ZONA IV-IET			16148924	DELCROSA	Mineral		100	
3818	20001636	SA	A.H. C° EL CARMEN FINAL JR.BNOS. AIRES			16148918	DELCROSA	Mineral		100	
3819	20001641	SA	URB. HUACHO FTE.MZ.6			1614894	DELCROSA	Mineral		100	
3820	20001644	SA	AV.ALEJANDRO GRANDA/H.BONNEMAISON			16148916	DELCROSA	Mineral		100	
3821	20001645	SA	C ARRT.VENTANILLA AREA II			1614892	DELCROSA	Mineral	1998	100	
3822	20001647	SA	A.H. CRUZ DE MOTUPE FTE.MZ.L Y PARQUE			19084	ABB	Mineral		100	
3823	20001652	SA	A.H. MUNICIPAL N.2 F.LT.1 MZ.C/CLL.S.MIGUEL Y			157185	ROMAGNOLE	Mineral		160	
3824	20001653	SA	ASOC.POB.24 DE DIC. FTE.MZ.J			16148912	DELCROSA	Mineral	1997	100	
3825	20001654	SA	ASOC. VIV. EL ALAMO DE NARANJL			16148911	DELCROSA	Mineral	1997	100	
3826	20001656	SA	URB.SAN ELIAS-FTE.MZ.P JTO.A PARQUE			16148910	DELCROSA	Mineral		100	
3827	20001657	SA	JR. MICAELA BASTIDAS 4TA.CDRA.SN.BARTOLOME IIE			16148811	DELCROSA	Mineral		100	
3828	20001658	SA	ASOC.COM.AGRO.IND.NOR-CLLE.INDUSTRIALES MZ.B L			16148815	DELCROSA	Mineral		100	
3829	20001661	SA	A.H. LAS LOMAS CLLE.22 MZ.C4 LT.5 .			1614887	DELCROSA	Mineral		100	
3830	20001662	SA	URB.PINONATE-ESQ.JR.S.BARNISH Y AV.T.AMARU			16148821	DELCROSA	Mineral		100	
3831	20001665	SA	A.H. LAS LOMAS CLLE.13 MZ.C7 LT.10.			1614882	DELCROSA	Mineral	1998	100	
3832	20001666	SA	EL CARMEN/CA. BUENOS AIRES			16148821	DELCROSA	Mineral	2006	100	
3833	20001668	SA	URB.PINONATE ESQ.AV.M.GRAU PSJE.JUAN XIII			1614885	DELCROSA	Mineral	1998	100	
3834	20001670	SA	AZCARRUZ ZARATE II			16148914	DELCROSA	Mineral		100	
3835	20001671	SA	AV. COGNIGNI FTE. A CELIMA			1614886	DELCROSA	Mineral	1998	100	
3836	20001672	SA	AZCARRUZ ZARATE II			16148810	DELCROSA	Mineral		100	
3837	20001673	SA	TELMO CARBAJO V-ILO/NAZCA			16148814	DELCROSA	Mineral		100	
3838	20001674	SA	URB. PINONATE JR.A.SANCHEZ COST.COL.SAN MARTIN			1614891	DELCROSA	Mineral	1998	100	
3839	20001676	SA	ASOC. VIV. MI CASA FTE.MZ.A LT.17	DX	22.1	1614884	DELCROSA	Mineral		100	
3840	20001677	SA	AUTOPISTA CHILLO TRAPICHE MZ.F LT.3			1614895	DELCROSA	Mineral		100	
3841	20001679	SB	URB.SAN CARLOS MZ.S, AV.SAN CARLOS			23302	ABB	Mineral		160	
3842	20001681	SA	ASOC. POBL.EL SAUCE SEGUNDO CLLE.102 FTE.MZ.A			155428	ROMAGNOLE	Mineral	1998	250	
3843	20001682	SA	TRAPECIO PEDRO RUIZ GALLO AV.ELMER FAUCETT			155402	ROMAGNOLE	Mineral		250	
3844	20001683	SA	A.H. HUANTA II			155400	ROMAGNOLE	Mineral	2008	250	
3845	20001684	SA	CALLAO CENTRO II AV. BUENOS AIRES/2 DE MAYO			155	ROMAGNOLE	Mineral		250	
3846	20001685	SA	URB. LOS PINOS MZ.K			155	ROMAGNOLE	Mineral		250	
3847	20001688	SA	CLLE. AMERICO VESPUCCIO/AV. LA MARINA			1614902	DELCROSA	Mineral		250	
3848	20001689	SA	URB.MEZA REDONDA-PQ.LOS ASTRONAUTAS/LEON VELAR			155	ROMAGNOLE	Mineral		250	
3849	20001691	SA	AV.ARGENTINA CDRA.I/JR.HUAROCHIRI			1614906	DELCROSA	Mineral		250	
3850	20001692	SA	JR. RICARDO TRENEMAN 965			1614908	DELCROSA	Mineral		250	
3851	20001697	SA	LOT.I ND. LA MILLA CLLE.C FTE.MZ.F LT.3			155	ROMAGNOLE	Mineral		250	
3852	20001698	SA	EL SALVADOR / CLLE.ANTOFAGASTA			155	ROMAGNOLE	Mineral		160	
3853	20001701	SA	CIUDAD MCAL.CACERES SECTOR III MZ.N2			16044518	DELCROSA	Mineral		100	
3854	20001702	SB	URB.CANTO NUEVO 1RA ETAPA			23459	ABB	Mineral	1998	160	
3855	20001703	SB	CALLE S/N ENTRE JR TUACA Y CAJAY URB PARQ NARA			23464	ABB	Mineral		160	
3856	20001704	SB	JR.HUARAZ C-I, P.J. SANTA ROSA MZ.47			23449	ABB	Mineral		100	
3857	20001706	SA	AV. PERU			157229	ROMAGNOLE	Mineral		160	
3858	20001708	SA	AV. PERU			157213	ROMAGNOLE	Mineral		160	
3859	20001709	SA	A.H.KEIKO SOFIA.CLLE.14 MZ.BI LT.13			157	ROMAGNOLE	Mineral		160	
3860	20001712	SA	A.H.HIJOS DE LAMUD-PROLONG.LOS TULIPANES			1401308	DELCROSA	Mineral		50	
3861	20001714	SA	CERRO LA CULEBRA A 200 MTS. SAB:21034			1401305	DELCROSA	Mineral		50	
3862	20001717	SA	COOP. PALPA			14013017	DELCROSA	Mineral	2007	50	
3863	20001718	SA	AV. MANUELA DIAZ CHAFLOJO 1ERA.CDRA.			14013019	DELCROSA	Mineral		50	
3864	20001721	SA	PAN.NOR.KM.188 URB. RODRIGUEZ			14013011	DELCROSA	Mineral		50	
3865	20001726	SA	A.H.KEIKO SOFIA-AV. C MZ.S1 LT.15			1401304	DELCROSA	Mineral		50	
3866	20001727	SA	A.H. KEIKO SOFIA-CLLE.15 MZ.EI LT.27			1401307	DELCROSA	Mineral		50	
3867	20001730	SA	TELMO CARBAJO III-MENDIBES - LOS HEROES			14013038	DELCROSA	Mineral		50	
3868	20001731	SA	TELMO CARBAJO III-P.J. S.DE LOS MILAGROS MZ.E			14013043	DELCROSA	Mineral		50	
3869	20001732	SA	AV. C.LOPEZ DE ZUNIGA CERCA SAB:21187			14013012	DELCROSA	Mineral		50	
3870	20001733	SA	URB. SAN EULOGIO PARQUE FTE.MZ.L			14013025	DELCROSA	Mineral		50	
3871	20001734	SA	A.H. TOMA Y CALLA C° VISPAN			14013034	DELCROSA	Mineral		50	
3872	20001735	SA	A.H.LA PAZ-PROLG.SAUCES/PSJE.LAS AMERICAS			14013026	DELCROSA	Mineral		50	
3873	20001736	SA	ASOC.LOS POLICIAS-PSJE.SAN MARTIN 280			14013022	DELCROSA	Mineral		50	

Ing. LUIS SANCHEZ ARIBANU  
 Area de Medio Ambiente  
 Gerencia Técnica  
 EDELNOR S.A.A.

CAA

53  
 24

3874	20001737	SA	URB.STA.FE DE NARANJAL-PARQUE S/N DERECHA MZ.F			1401304	DELCROSA	Mineral		50	
3875	20001739	SA	LOS DESCALZOS FTE. - PUEBLO LIBRE			14013122	DELCROSA	Mineral		50	
3876	20001740	SA	AV.J.VELASCO / TUPAC AMARU			14013111	DELCROSA	Mineral		50	
3877	20001741	SA	AV. SAN MARCELO N°1322 ALT.KM.53			14013114	DELCROSA	Mineral		50	
3878	20001742	SA	AV. LUNA ARRIETA/JR.EL INCA			14013031	DELCROSA	Mineral		50	
3879	20001744	SA	LOS ROSALES CDRA.2 BARRIO CHAQUILA			140	DELCROSA	Mineral		50	
3880	20001746	SA	ASOC.LOS POLICIAS-ESQ.AV.B.LEGUIA/J.PACLLON			14013125	DELCROSA	Mineral		50	
3881	20001747	SA	A.H. VIRGEN DE LAS MERCEDES FTE.MZ.C LT.13			14013030	DELCROSA	Mineral		50	
3882	20001748	SA	ENTRE CLLE. TACNA Y CLLE. TARATA			14013042	DELCROSA	Mineral		50	
3883	20001751	SA	A.H. VILLA CLIRINDA MALAGA-JR.UNION 177/			14013029	DELCROSA	Mineral		50	
3884	20001752	SA	A.H. VILLA CLORINDA MALAGA-CRUCR JR.CANETE-AV.			14013039	DELCROSA	Mineral		50	
3885	20001754	SA	PROG.VIV.EL ROSEDAL DE NARANJAL-MZ.A FTE.LTS.2			14013220	DELCROSA	Mineral		50	
3886	20001758	SA	A.H.NVO.ISRAEL Y CASA GRANJA ARENITAS-MZ.B LT.			1401326	DELCROSA	Mineral		50	
3887	20001759	SA	A.H.NVO.ISRAEL Y CASA GRANJA ARENITAS-MZ.B LT.			1401324	DELCROSA	Mineral		50	
3888	20001760	SA	TELMO CARBAJO V-MOLLENDO/AV.REPUBLICA DE PANAM			14013212	DELCROSA	Mineral		50	
3889	20001761	SA	ASOC. PROP.VILLA IZASIGA FTE.MZ.C LT.1			14013218	DELCROSA	Mineral		50	
3890	20001763	SA	TELMO CARBAJO I-BOLOGNESI-CAHUIDE			14013214	DELCROSA	Mineral		50	
3891	20001765	SA	TELMO CARBAJO I-ATAHUALPA-FAJARDO			1401323	DELCROSA	Mineral		50	
3892	20001766	SA	TELMO CARBAJO I-COMD.ESPINAR-ATAHUALPA			1401321	DELCROSA	Mineral		50	
3893	20001767	SA	AV CENTENARIO			14013217	DELCROSA	Mineral	1997	50	
3894	20001769	SA	TELMO CARBAJO I-COMD.ESPINAR-CAHUIDE			14013219	DELCROSA	Mineral		50	
3895	20001770	SA	AUTOPISTA CHILLON TRAPICHE - CHACRA CERR			1401329	DELCROSA	Mineral		50	
3896	20001771	SA	AV PERU			14013215	DELCROSA	Mineral		50	
3897	20001772	SA	URB. SAN DIEGO VIPOL	DX	17.28	14013210	DELCROSA	Mineral	1997	50	
3898	20001773	SA	A.H. HEROES DE TIWINZA-FTE.MZ.47 LT.5 - BAYOVA			1401327	DELCROSA	Mineral		50	
3899	20001775	SA	FLORIDA FTE. - LA FLORIDA			1401313	DELCROSA	Mineral		50	
3900	20001776	SA	URB. MONTE AZUL-CLLE.TRES FTE.MZ.C LT.30			14013032	DELCROSA	Mineral		50	
3901	20001777	SA	PJ. MERCURIO ALTO AMPLIACION FTE. MZ. LT7			14013016	DELCROSA	Mineral	2007	50	
3902	20001779	SA	A.H. AUSEJO PINTADO FTE.AV.INGRESO A CARQUIN			14013120	DELCROSA	Mineral		50	
3903	20001780	SA	AV. EL PARRAL / AV. CARABAYLLO			23621	ABB	Mineral		100	
3904	20001781	SA	URB.PIÑONATE ESQ.JR.J.SALAS Y M.MEDINA			23618	ABB	Mineral		100	
3905	20001783	SA	PROL. TARAPACA 2DA.CDRA.			23607	ABB	Mineral		50	
3906	20001784	SA	PUNO IERA.CDRA.			23611	ABB	Mineral		50	
3907	20001785	SA	C.P. PRIMAVERA CDRA.2			23630	ABB	Mineral		100	
3908	20001786	SA	ASOC.LOS POLICIAS-ESQ.AV.B.LEGUIA/SAN M.DE POR			23624	ABB	Mineral		100	
3909	20001788	SA	ASOC.LOS POLICIAS-CRUCR PSJ.S.M.DE PORRES/L.PA			23620	ABB	Mineral		100	
3910	20001789	SA	ASOC.LOS POLICIAS-AV.CACERES CDRA.3 (PAR			23616	ABB	Mineral		100	
3911	20001790	SA	ASOC.LOS POLICIAS-AV.CACERES ESQ.PSJE.IN			23612	ABB	Mineral		100	
3912	20001791	SA	ASOC.LOS POLICIAS-ESQ.AV.B.LEGUIA/AV.BASALAR			23609	ABB	Mineral		100	
3913	20001793	SA	PSJE. AMINCOMAR FTE. A FCA.INDUMAR ZONA V IET			23626	ABB	Mineral		100	
3914	20001796	SA	URB.PIÑONATE Y ZARUMILLA AV.CAQUETA/OLAYA			23617	ABB	Mineral		100	
3915	20001797	SA	P.J. UPIS HUASCAR			23614	ABB	Mineral		100	
3916	20001799	SA	A.H. J.C.MARIATEGUI MZ.R6 C.S.CTO.GRANDE			23623	ABB	Mineral		100	
3917	20001800	SA	DEAN VALDIVIA 710			23633	ABB	Mineral		100	
3918	20001801	SA	EL PALMO 28 DE JULIO			23635	ABB	Mineral		100	
3919	20001802	SA	CALLE 3 LOS NOGALES			23632	ABB	Mineral		100	
3920	20001805	SA	28 DE JULIO VILLA PARAISO IET			23629	ABB	Mineral		100	
3921	20001806	SA	BARRIO PESCADORES			23637	ABB	Mineral	2004	100	
3922	20001807	SA	SECTOR BOZA FTE.FAMILIA CASTILLO -AUCALLAMA	DX	16.2	23625	ABB	Mineral	1997	100	
3923	20001809	SA	CIUDAD DEL DEPORTE 6TO. SECTOR LADO DERECHO			23628	ABB	Mineral		100	
3924	20001810	SA	CIUDAD DEL DEPORTE 6TO. SECTOR LADO DERECHO			23619	ABB	Mineral		100	
3925	20001811	SA	TRAPECIO LA PERLA V-AV.JOSE GALVEZ/WASHINGTON			23638	ABB	Mineral		100	
3926	20001812	SA	A.H. 27 DE MARZO FTE.MZ.F LT.11 CLLE.M.CACERES			30701	ABB	Mineral		100	
3927	20001813	SA	A.H. 27 DE MARZO-CLLE.M.GRAU ESQ.VIRGENES DEL			23282	ABB	Mineral		100	
3928	20001814	SA	CIUDAD SATELITE CTO.GRANDE SECTOR 2			20730	ABB	Mineral	2008	100	
3929	20001816	SA	A.H. MARTIRES DEL PERIODISMO CLLE.W.RETTO/GAVI			22400	ABB	Mineral		100	
3930	20001817	SA	ASOC.VIVIENDA CANADA-JUNTO MZ.D.FRENTE MZ.C-			20276	ABB	Mineral		100	
3931	20001818	SA	A.H. STA.FE -JR.MAGNOLIAS- (AHM.J. GUEDAS)			377995	ABB	Mineral		100	

3932	20001820	SA	A.H. 27 DE MARZO FTE.MZ.U LT.10			307002	ABB	Mineral		50	
3933	20001822	SA	A.H. MARISCAL CACERES JTO.MZ.B LT.18			154625	ABB	Mineral		50	
3934	20001825	SA	A.H. CRUZ DE MOTUPE AV. CENTRAL JTO. MZ. B LT			19094	DELCROSA	Mineral		160	
3935	20001826	SA	A.H. E.MONTENEGRO FTE. MZ.C JTO. LT. EDUCACION	DX	5.67	20488	DELCROSA	Mineral	1994	160	
3936	20001827	SA	A.H. E.MONTENEGRO AV. FRATERNIDAD JTO.MZ. P1			20506	DELCROSA	Mineral		160	
3937	20001828	SA	A.H. MUNICIPAL STA.ROSA FTE.MZ.56B LT.1			23644	ABB	Mineral		100	
3938	20001829	SA	CALLAO HISTORICO I-MARCO POLO ESQ.ALBERT			23640	ABB	Mineral		100	
3939	20001830	SA	CALLAO CENTRO ZEPITA/MONTEZUMA			23666	ABB	Mineral		100	
3940	20001831	SA	CALLAO HISTORICO I-COLON ESQ.P.RUIZ GALL			23657	ABB	Mineral		100	
3941	20001833	SA	CALLAO HISTORICO I-COLON ESQ.PAZ SOLDAN			23655	ABB	Mineral		100	
3942	20001835	SA	P.J. CHARA CERRO IET-JR.A. MARQUEZ MZ.W LT.24			23639	ABB	Mineral		100	
3943	20001836	SA	AV. LOS HEROES/JORGE CHAVEZ			23641	ABB	Mineral		100	
3944	20001837	SA	URB. ROSARIO PSJE.SN JUAN ZONA II IET			23665	ABB	Mineral		100	
3945	20001839	SA	TELMO CARBAJO I-TUPAC AMARU-FAJARDO			23661	ABB	Mineral		100	
3946	20001841	SA	FCO. BOLOGNESI 2DA.CDRA.			23656	ABB	Mineral		50	
3947	20001842	SA	P.J.TRAP.CALLAO HIST.I JR.SEC.ADA ESQ.PEDRO R.G			23658	ABB	Mineral		100	
3948	20001843	SA	P.J.TRAP.CALLAO HIST.II - PAZ SOLDAN ESQ.BNS.A			23651	ABB	Mineral		100	
3949	20001844	SA	AV. TUPAC AMARU			23645	ABB	Mineral		100	
3950	20001845	SA	FTE.SET CHANCAY PERALVILLO			23654	ABB	Mineral		100	
3951	20001846	SA	JR. LA MERCED CDRA.4/JR.J.BARRETO ZONA III IVE			23660	ABB	Mineral		100	
3952	20001847	SA	AV. PAN.NOR. - CHURURO			23643	ABB	Mineral		100	
3953	20001848	SA	ASOC. VIV. CALIFORNIA. FRENTE MZNA. C LT. 1.			23652	ABB	Mineral		100	
3954	20001849	SA	ASOC. VIV. CALIFORNIA. FRENTE MZA P LT. 2			23663	ABB	Mineral		100	
3955	20001850	SA	AV.MORALES BERMUDEZ ZONA II IET			19227	DELCROSA	Mineral	1999	100	
3956	20001851	SA	ASOC.LOS POLICIAS-ESQ.AV.CIRO ALEGRIA Y			23659	ABB	Mineral		100	
3957	20001852	SA	ASOC.LOS POLICIAS-CRUCES AV.HUAMAMPOMA Y			23670	ABB	Mineral	1997	100	
3958	20001853	SA	AV. CIRCUNVALACION S/N P.J.BETANIA E.B. SEDAP			23667	ABB	Mineral		100	
3959	20001854	SA	ASOC.LOS POLICIAS-ESQ.AV.A.PONCE/F.AVILA			23664	ABB	Mineral		100	
3960	20001856	SA	ASOC.LOS POLICIAS-MALECON RIMAC CDRA.2			23668	ABB	Mineral		100	
3961	20001857	SA	ASOC.VIV.MARQUEZ-JTO.MZ.B LT.8			23662	ABB	Mineral		100	
3962	20001858	SA	TELMO CARBAJO IV-M.GRAU CDRA.8/T.AMARU			23669	ABB	Mineral		100	
3963	20001859	SA	CLLE. AREQUIPA ALT. BERENICE DAVILA			23647	ABB	Mineral		100	
3964	20001860	SA	CANTA GALLO MZ.G			23648	ABB	Mineral		100	
3965	20001861	SA	URB. LIMONCILLO JR.CASTILLA CDRA.9			23815	ABB	Mineral		160	
3966	20001863	SA	ASOC. VIV.SAN MARCOS FTE.MZ.A LT.49			1401311	DELCROSA	Mineral		50	
3967	20001864	SA	AVENIDA ALCATRAZ			14013119	DELCROSA	Mineral		50	
3968	20001865	SA	A.H.LUIS BEDOYA REYES-AV.PRINCIPAL JTO.MZ.T LT			14013123	DELCROSA	Mineral		100	
3969	20001866	SA	ASOC.NVO.SOL DEL PINAR II-CLL.V.ALEGRE/AV.STA.			14013041	DELCROSA	Mineral		50	
3970	20001867	SA	ASOC. VIV.PORTALES DE STA.RITA-JTO.MZ.A LT.10	DX	6.62	14013036	DELCROSA	Mineral	1997	50	
3971	20001868	SA	AMPLIACION HUANTA I-AV. STA.ROSA/LOS SAUCES			14013010	DELCROSA	Mineral		50	
3972	20001870	SA	RIMAC VII-D.ANGULO/ARAMBURU			14013115	DELCROSA	Mineral		50	
3973	20001871	SA	ASOC.VIV.VILLA SANTA MARIA-LOS OLIVOS/LOS NISP			1401317	DELCROSA	Mineral		50	
3974	20001873	SA	COOP.JESUS DEL VALLE - POZO LA QUINCHA			14013028	DELCROSA	Mineral		50	
3975	20001875	SA	ASOC. VIV. EL AMAUTA CALLE I			1401312	DELCROSA	Mineral		50	
3976	20001876	SA	AV. LIBERTAD/JR.INDEPENDENCIA			1401318	DELCROSA	Mineral	2005	50	
3977	20001878	SA	A.H. SOL NACIENTE FTE.MZ.A1			1401316	DELCROSA	Mineral		50	
3978	20001880	SA	C.P. MIRAFLORES PROLG.CLLE.SOCABAYA-ORQUIDEAS			14013110	DELCROSA	Mineral		50	
3979	20001881	SA	TRAPECIO CALLAO HISTORICO II-CONSTITUCION/TARA			14013112	DELCROSA	Mineral		50	
3980	20001882	SA	TRAPECIO CALLAO HISTII-AV.CONSTITUCION JTO.PAL			155419	ROMAGNOLE	Mineral		250	
3981	20001883	SA	RIMAC VII-JR.TRUJILLO/PORTUGUEZ			155423	ROMAGNOLE	Mineral		250	
3982	20001885	SA	TRAPECIO CALLAO HISTORICO II-AV. 2 MAYO CDRA.7			1615418	DELCROSA	Mineral		160	
3983	20001887	SA	JR. VIRU/GARCIA HURTADO			16154111	DELCROSA	Mineral		160	
3984	20001888	SA	A.H. ANGAMOS I,II,III E HIJOS PARQUE 39			16154110	DELCROSA	Mineral		160	
3985	20001889	SA	AV. COLONIAL CDRA.53 / E. MEIGGS			16154113	DELCROSA	Mineral		160	
3986	20001891	SA	RIMAC VII-JR.TRUJILLO/22 DE AGOSTO			1615415	DELCROSA	Mineral		160	
3987	20001892	SA	AV. UNIVERSITARIA CDRA.3			1615417	DELCROSA	Mineral		160	
3988	20001893	SA	CLLE. HAGUE/CLLE. MEJIA (CIA.TELEFONICA)			16154112	DELCROSA	Mineral		160	
3989	20001894	SA	AZCARRUZ ZARATE III			1615414	DELCROSA	Mineral		160	

Ing. LUIS SANCHEZ ABIZANDA  
Area de Medio Ambiente  
Gerencia Técnica  
EDELNOR S.A.A.

54  
35

3990	20001895	SA	AZCARRUZ ZARATE III FTE.MZ.L LT.22			1615415	DELCROSA	Mineral		160	
3991	20001896	SA	A.H. PUERTO NUEVO. MZ. G5 LT.8			23839	ABB	Mineral		100	
3992	20001897	SA	AV.CONDORCANQUI-MZ.A1 LT.55 -URB.LUCYANA			1615413	DELCROSA	Mineral	2005	160	
3993	20001897	SA	A.H. JERUSALEM POZO C.5 SEDAPAL			1615413	DELCROSA	Mineral	2008	160	
3994	20001898	SA	TELMO CARBAJO VI-HEROS-F-SPINAR			1615411	DELCROSA	Mineral		160	
3995	20001899	SA	AV. LA MARINA CDRA.30			23747	ABB	Mineral		400	
3996	20001901	SA	JR.TUMBES/CHIRA			23984	ABB	Mineral		100	
3997	20001902	SA	FTE.COLISEO DE GALLO			23980	ABB	Mineral		100	
3998	20001903	SA	TELMO CARBAJO III-AV. COLINA - A.UGARTE			23982	ABB	Mineral		100	
3999	20001904	SA	CORDOVA DE SALINAS AV. LOS PROCERES			23985	ABB	Mineral		100	
4000	20001905	SA	ASOC.VIV.POD.JUDICIAL EL HERALDO- WIESSE/C/OCHA			23993	ABB	Mineral		100	
4001	20001907	SA	CAMINO A HUANDO			24002	ABB	Mineral		100	
4002	20001909	SA	C.P. JESUS DEL VALLE AV.PROGRESO			24003	ABB	Mineral		100	
4003	20001910	SA	PROG.VIV.TRES HORIZONTES FTE.MZ.D LT.24			24000	ABB	Mineral		100	
4004	20001912	SA	AH.JOSE OLAYA			23990	ABB	Mineral	1997	100	
4005	20001915	SA	FONAVI - HUARAL	DX	16.08	24001	ABB	Mineral	1997	100	
4006	20001917	SA	GRAL.VIVANCO/RAMON CASTILLA			23996	ABB	Mineral		100	
4007	20001918	SA	URB.SAMMAR-PEZET/PROCERES	DX	5.52	23977	ABB	Mineral	1997	100	
4008	20001919	SA	URB.SAMMAR-PERRICHOLI/INCA MANCO			23982	ABB	Mineral		100	
4009	20001920	SA	CALLE SAN CRISTOBAL C-2, BARRIADA LETICIA			23978	ABB	Mineral		100	
4010	20001922	SA	CLLE. CAPITAN PERALTA			1402662	DELCROSA	Mineral		50	
4011	20001923	SA	URB.SAMMAR-SALMON/PERRICHOLI			1402664	DELCROSA	Mineral		50	
4012	20001924	SA	URB.SAMMAR-SALMON/VIVANCO			1402661	DELCROSA	Mineral		50	
4013	20001925	SA	CAMINO A HUANDO S/N			1402768	DELCROSA	Mineral		50	
4014	20001926	SA	CAMINO A HUANDO S/N			14027610	DELCROSA	Mineral		50	
4015	20001929	SA	AV.LOS PROCERES/FRAY ANTONIO DAZA			1402663	DELCROSA	Mineral		100	
4016	20001930	SA	COMITE 7 Y 22	DX	13.57	1402664	DELCROSA	Mineral	1997	50	
4017	20001934	SA	TELMO CARBAJO VI-SAENZ PEÑA/E.PALACIOS			14027611	DELCROSA	Mineral		50	
4018	20001936	SA	TELMO CARBAJO VI-JR.LOS HEROS/FAJARDO	DX	27.3	14027613	DELCROSA	Mineral	1997	50	
4019	20001937	SA	PROG.VIV.TRES HORIZONTES FTE.PARQUE MZ.G LT.1			1615434	DELCROSA	Mineral		50	
4020	20001938	SA	LOS ROSALES DE CHILLON-JTO.MZ.C LT.14			1402767	DELCROSA	Mineral	2001	50	
4021	20001939	SA	AV. VICTORIA			1402763	DELCROSA	Mineral	2008	50	
4022	20001941	SA	ASOC.VIV.HORIZONTE II			16154316	DELCROSA	Mineral	1997	50	
4023	20001942	SA	A.H. LOS OLIVOS DE PRO AV.DOS DE OCTUBRE/AV.B			16154313	DELCROSA	Mineral		50	
4024	20001944	SA	AS.RINCONADA DEL NORTE JTO. LT.27 MZ.C			16154311	DELCROSA	Mineral		50	
4025	20001947	SA	SECTOR GRAMADALES BAÑOS DE BOZA			1615449	DELCROSA	Mineral	2005	50	
4026	20001949	SA	AV.UNIVERSITARIA S/N FTE.URB.LA ALBORADA			1615445	DELCROSA	Mineral		50	
4027	20001950	SA	SAN MIGUEL			16154415	DELCROSA	Mineral		50	
4028	20001952	SA	AV.LOS PROCERES/AGUSTIN DE ZARATE			23997	ABB	Mineral		100	
4029	20001956	SA	ESQ.AV.PROL.CUZCO Y CLLE.LOS FICUS			23986	ABB	Mineral		100	
4030	20001959	SA	TOMÁS DE MOYA/AV. LOS PROCERES			23979	ABB	Mineral		100	
4031	20001963	SA	JR.FILADELFA/JR.HAITI			6269517	ELECSA S.A	Mineral		100	
4032	20001964	SB	OVALO DE CALLE REFORMA			1615222	DELCROSA	Mineral		100	
4033	20001965	SA	LA PERRICHOLI/AV. LOS PROCERES			1615378	DELCROSA	Mineral		100	
4034	20001966	SA	URB.SAMMAR-FCO.PIZARRO CDRA.7/SALAVERRY			1402776	DELCROSA	Mineral		100	
4035	20001967	SA	AV. LOS HEROS/BOLOGNESI			6269527	ELECSA S.A	Mineral		100	
4036	20001972	SA	TELMO CARBAJO-HEROS-AV.BUENOS AIRES			24005	ABB	Mineral		100	
4037	20001973	SA	A.H.C.FERNANDINI.SEDAPAL POZO N° 3			24009	ABB	Mineral		160	
4038	20001974	SA	ASOC. LOS GRAMADALES AV. PRIMAVERA MZ.D LT.1	DX	3.15	24021	ABB	Mineral	1997	100	
4039	20001975	SA	URB.SAMMAR-SALMON/DASA			24034	ABB	Mineral		100	
4040	20001976	SA	JR. CHIRA A 10 MT. JR.TRUJILLO			24017	ABB	Mineral		100	
4041	20001978	SA	URB.SAMMAR-MONTELIRIO/SALAVERRY			24020	ABB	Mineral		100	
4042	20001979	SA	A.H. SENOR DE LOS MILAGROS			24032	ABB	Mineral		100	
4043	20001980	SA	JR. YUTAY A 80 MT. JR. TRUJILLO			24039	ABB	Mineral		100	
4044	20001981	SA	URB.SAMMAR-PEZET/INCA MANCO	DX	5.52	24026	ABB	Mineral	1997	100	
4045	20001982	SA	HUASCAR CLLE.3 FTE.320 TRAPECIO TERMINAL MARIT			1615428	DELCROSA	Mineral		160	
4046	20001983	SA	A.H. MIGUEL GRAU AV.WIESSE ANTES DE AV.BAYOVAR			1615421	DELCROSA	Mineral		160	
4047	20001984	SA	URB.SAMMAR-T.DE MOYA/SALMON			16154213	DELCROSA	Mineral		160	

4048	20001985	SA	AZCARRUNZ ZARATE III FTE.MZ.I LT.24			1615427	DELCROSA	Mineral		160	
4049	20001986	SA	AV. PERU	DX	14.16	1615426	DELCROSA	Mineral	1997	160	
4050	20001987	SA	URB.SAMMAR-ESPINOZA /DASA			1615422	DELCROSA	Mineral		160	
4051	20001988	SA	TELMO CARBAJO V-CANETE/CHINCHA			1615425	DELCROSA	Mineral		160	
4052	20001989	SA	PROG.VIV.LAS BEGONIAS II-JTO.MZ.C LT.1			1615423	DELCROSA	Mineral	1997	160	
4053	20001990	SA	JR. EL AZAFRAN - LIMONCILLOS			1615478	DELCROSA	Mineral		160	
4054	20001991	SA	AZCARRUZ ZARATE II			1615421	DELCROSA	Mineral		100	
4055	20001997	SS	URB. PEDRO CUEVA MZ.Q CARRETERA A VENTANILLA			1615471	DELCROSA	Mineral	1997	160	
4056	20002001	SA	URB. MESA REDONDA AV. INDUSTRIAL/JR.12 DE JUNI			1615474	DELCROSA	Mineral		160	
4057	20002002	SA	CALLAO CENTRO JR.PISCO Y AV.PANAMA			1615479	DELCROSA	Mineral		160	
4058	20002004	SA	GENERAL ORBEGOSO CDRA.2			1615553	DELCROSA	Mineral		400	
4059	20002005	SS	COSTADO EDIF.MONTERREY -C.COMERCIAL RESID.S.FE	DX	6.62	1615552	DELCROSA	Mineral	1997	400	
4060	20002005	SS	AV. JOSE DE RIVERA Y DAVALOS CDRA.5 TEXTIL IND	DX	6.62	1615552	DELCROSA	Mineral	1997	400	
4061	20002005	SS	URB. EL RETABLO I ET. CLLE.SUCRE	DX	6.62	1615552	DELCROSA	Mineral	1997	400	
4062	20002006	SS	COSTADO EDIF.MONTERREY -C.COMERCIAL RESID.S.FE			1615555	DELCROSA	Mineral		400	
4063	20002007	SS	AV. ARGENTINA CDRA.19			1615554	DELCROSA	Mineral		400	
4064	20002008	SA	URB.PIÑONATE Y ZARUMILLA AV.CAQUETA/ABASCAL			1615472	DELCROSA	Mineral		160	
4065	20002009	SA	AV.CESAR VALLEJO/AV.FCO. BOLOGNESI			1615424	DELCROSA	Mineral		160	
4066	20002011	SB	CONJT.CIUDAD SATELITE STA.ROSA 2DA.ETAPA			23671	ABB	Mineral		250	
4067	20002012	SA	URB.SAMMAR-SUAREZ/VIGIL			24019	ABB	Mineral		100	
4068	20002013	SA	URB.SAMMAR-PERRICHOLI JTO.TELEFONICA DEL PERU			24030	ABB	Mineral		100	
4069	20002017	SA	URB.AZCARRUNZ-JR.SN.LUIS GONZAGA CDRA.7			6269532	ELECSA S.A	Mineral		100	
4070	20002018	SA	URB. SANTA CATALINA CLLE.STA.CATALINA CDRA.4			24011	ABB	Mineral		100	
4071	20002019	SA	URB.STO.DOMINGO DE CARABAY.MZ.X LTS.14-15			24031	ABB	Mineral		100	
4072	20002020	SA	C.P. LETICIA A ESTE			24028	ABB	Mineral	2005	100	
4073	20002021	SA	CIUDAD SATELITE CTO. GRANDE SECTOR 2			24025	ABB	Mineral		100	
4074	20002023	SA	URB.SAMMAR-SALMON/CAQUETA			24035	ABB	Mineral	1997	100	
4075	20002023	SA	CA. SALAVERRY/SAN ROMAN			24035	ABB	Mineral	1997	100	
4076	20002026	SA	FTE. LT.5, MZA. A -URB.LAS ALAMEDAS DE STAR			24024	ABB	Mineral		100	
4077	20002027	SA	CA. JUPITER (A.H MARIATEGUI I ERA ETAPA)			24007	ABB	Mineral	1997	100	
4078	20002029	SA	AV.OQUENDO/CALLE 6	DX	6.62	24022	ABB	Mineral	1997	100	
4079	20002030	SA	AV. ALFREDO MENDIOLA 5608			6269522	ABB	Mineral	2005	100	
4080	20002031	SA	COMPRADORES DE TERRENO CAMPOY FTE. MZ. TI LT.9			24027	ABB	Mineral	2008	100	
4081	20002032	SA	C.P. CHIU CHIU	DX	9.37	24012	ABB	Mineral	2010	100	
4082	20002033	SA	URB. CANTO BELLO AV. AMANCAES/PSJE.AMANCAES			24008	ABB	Mineral		100	
4083	20002036	SA	URB.STO.DOMINGO DE CARABAY.CLLE.D Y 9 FT.MZ.U L			24013	ABB	Mineral		100	
4084	20002038	SA	AV.ZARUMILLA 20 MTS.JR. ARENILLAS			6269525	ELECSA S.A	Mineral	2008	100	
4085	20002039	SA	ESQ.JR.TEGUCIGALPA/JR.RIOBAMBA			6269514	ELECSA S.A	Mineral		100	
4086	20002040	SA	URB.PINONATE JR.QUIMPER/LOS CARDENALES			6269513	ELECSA S.A	Mineral		100	
4087	20002043	SA	AV.BRASILIA MZ.A LT.1 JTO. E.A.S.A.			16154412	DELCROSA	Mineral		50	
4088	20002044	SS	CLLE. 2 CDRA.2 POLICLINICO OBRERO			16154414	DELCROSA	Mineral	2007	50	
4089	20002048	SA	PLAZA DE ARMAS DE S.J. DE LURIGANCHO			1615443	DELCROSA	Mineral		50	
4090	20002049	SA	PROG.VIV.RES. LA MADRID AV. BERTELLO/AV.NARAN			1615455	DELCROSA	Mineral		50	
4091	20002050	SA	POZO ESQUIVEL/( REF.PREDIO SR. BERNARDO FIGUER			1615454	DELCROSA	Mineral	2008	50	
4092	20002051	SA	JR. 6 DE JULIO CON CIRCUNVALACIÓN PUEBLO PTE.P			1615486	DELCROSA	Mineral		50	
4093	20002052	SA	CAMINO CARROSABLE JECUAN-HUARAL FTE PROP.MIYAS			1615486	DELCROSA	Mineral	2001	50	
4094	20002054	SA	C.P.EL TREBOL AV LOS PINOS 300MTS.SAB 21026			1615508	DELCROSA	Mineral		50	
4095	20002055	SA	URB. BUENA VISTA CLLE. 6 FTE.LT.10/CLLE.1	DX	19.11	1615514	DELCROSA	Mineral	1997	50	
4096	20002057	SA	AV. EL PROGRESO CDRA.3			157077	DELCROSA	Mineral		25	
4097	20002060	SA	PARQUE INDUSTRIAL TAMBO INGA - CALLE 2			16155119	DELCROSA	Mineral	1997	50	
4098	20002063	SA	URB. LA VIRREYNA MZ.B LT.II - PARQUE			16155115	DELCROSA	Mineral		50	
4099	20002064	SA	ASOC. VIV.VILLA ORDONEZ AV. ISAZIGA FTE.MZ.A L			1615517	DELCROSA	Mineral		50	
4100	20002066	SA	URB COOPEMAR JTO MZ J LOTE 29	DX	4.78	1615513	DELCROSA	Mineral	1997	50	
4101	20002070	SA	ASOC. AGRIC.LAS PIEDRITAS ESP. CEMENTERIO ZAPA			16154411	DELCROSA	Mineral		50	
4102	20002071	SA	A.H. LOS SAUCES DEL NARANJAL CLL.JIRGAN MZ.D L	DX	4.78	1615513	DELCROSA	Mineral	1997	50	
4103	20002075	SA	JR.SAN MARTIN ESQ.JR.GUIRIOR			1615491	DELCROSA	Mineral		160	
4104	20002076	SA	AV. LA ATARJEA ESQ. JR. CHEPEN			1615492	DELCROSA	Mineral		160	
4105	20002077	SA	CA LOS ANDES/PSJ. MARIATEGUI			1615497	DELCROSA	Mineral	2008	160	

Ing. LUIS SANCHEZ ARIANI  
 Area de Medio Ambiente  
 Gerencia Técnica  
 EDELNOR S.A.A.

ST

54  
36

4106	20002078	SA	ESQ.AGUA SANTA AV.ELMER FAUCETT PEDRO RUIZ GAL			1615499	DELCROSA	Mineral		160		
4107	20002080	SA	URB.CIUDAD DEL PESCADOR IIET			1615496	DELCROSA	Mineral		160		
4108	20002082	SA	A.H. TRAPECIO MAR BRAVA CLLE.ARICA/LORETO			1615494	DELCROSA	Mineral		160		
4109	20002083	SA	C.P. EL PORVENIR ENTRADA A LA CALETA PAN.KM.18			31082	ABB	Mineral		25		
4110	20002084	SS	LAS LOMAS ESQ.AV.EL SANTUARIO-URB.ZARATE			31087	CEA	Mineral		630		
4111	20002085	SA	A.P. POBLADORES TERRENO DE CAMPOY MZ.S/N LT.7			24109	ABB	Mineral		100		
4112	20002088	SA	CLLE.MIRABLES/ PROCERES DE LA INDEPENDENCIA			24123	ABB	Mineral		100		
4113	20002089	SA	A.H.LOS CEDROS 7MO.SECTOR JR.HONDURAS FTE.PARQ			24106	ABB	Mineral		100		
4114	20002090	SA	FTE. JR. HAITI 586			24133	ABB	Mineral		100		
4115	20002091	SA	ESQ.AV.FILADELFIA/JR.SANTA FE			24119	ABB	Mineral		100		
4116	20002092	SA	A.H. J.C.MARIATEGUI MZ.H12 C.S.CTO.GRANDE			24110	ABB	Mineral	2004	100		
4117	20002093	SA	P.J. STA.ROSA CLLE. LOS LAURELES MZ.K LT.19			24130	ABB	Mineral		100		
4118	20002094	SA	PERALVILLO ANTIGUA PAN.NOR.			24105	ABB	Mineral		100		
4119	20002095	SA	CA. STA. ROSA / CA. SAN FRANCISCO			24114	ABB	Mineral	2007	100		
4120	20002097	SA	C.VIPOL URB.EL ALAMO AV.COLLIQUE FTE.MZ.O2			24112	ABB	Mineral		100		
4121	20002099	SB	JR.TRUJILLO/CAJAMARCA Y SECHURA			1615221	DELCROSA	Mineral		100		
4122	20002100	SB	JR. PURUS A 100 MTS. JR. TRUJILLO			23448	ABB	Mineral		100		
4123	20002101	SA	AV. OQUENDO/CLLE. CINCO			24113	ABB	Mineral		100		
4124	20002104	SA	AV.LAS PALMERAS FTE. MZ.A LT.11 CHACRACE			6269535	ELECSA S.A	Mineral		100		
4125	20002105	SA	AV.CHILLON FTE.LT-19 LOTIZ. CHACRACERRO			6269531	ELECSA S.A	Mineral		100		
4126	20002107	SA	CLLE.MIGUEL GRAU Y FCO.VIDA.			24137	ABB	Mineral	1997	100		
4127	20002108	SA	ASOC. HUERTOS DE CTO.GRANDE JTO.MZ.A LT.12	DX	11.32	24157	ABB	Mineral		100		
4128	20002110	SA	A.H. ALFONSO UGARTE FTE.MZ.Q LT.1			24162	ABB	Mineral		100		
4129	20002111	SA	A.H. TRAPECIO MAR BRAVA CLLE. GALVEZ			24146	ABB	Mineral	2007	100		
4130	20002114	SA	LA CALETA - PARTE ALTA			24136	ABB	Mineral		100		
4131	20002116	SA	AV. CHACRA CERRO LT.5B			24160	ABB	Mineral		100		
4132	20002118	SA	AV. EL PROGRESO CDRA.5 P.J.STA.ROSITA			24141	ABB	Mineral		100		
4133	20002119	SA	ASOC.VIV.FUNDO PANDO JR.LOS NARANJALES/LOS PIN			24145	ABB	Mineral		100		
4134	20002120	SA	AV. A DEL CAMPO 468-470.			311211	CEA	Mineral		630		
4135	20002121	SA	URB. CAMPOY CLLE. 8 / CLLE.16			24129	ABB	Mineral		100		
4136	20002122	SA	JR.TNTE.CORONEL RUFINO ECHENIQUE FTE. LT.11 MZ			24122	ABB	Mineral		100		
4137	20002123	SA	SANTA FE / RIOBAMBA			24147	ABB	Mineral		100		
4138	20002124	SA	CIUDAD DEL DEPORTE 4TO. SECTOR LADO DERECHO			24155	ABB	Mineral		100		
4139	20002127	SA	A.H. TRAPECIO MAR BRAVA CLLE.APURIMAC CDRA.8			24140	ABB	Mineral		100		
4140	20002133	SA	AV. MCO.CAPAC COST.POSTA MEDICA			24148	ABB	Mineral		100		
4141	20002134	SA	A.H. TRAPECIO MAR BRAVA JR.APURIMAC/WASHINGTON			24149	ABB	Mineral	1997	100		
4142	20002135	SA	AV. GUARDIA REPUBLICANA FTE.MZ.C LT.4			24134	ABB	Mineral		100		
4143	20002139	SA	ASOC.VIV.LOS ZORZALES DE VILLA CLLE.16 FT.MZ.D			24128	ABB	Mineral		100		
4144	20002140	SA	COMUNIDAD CAMPESINA DE JICAMARCA			24117	ABB	Mineral	1997	100		
4145	20002141	SB	P.J. EL PROGRESO MZ.K', JR.VARGAS MACHUCA C-7			23452	ABB	Mineral		100		
4146	20002143	SB	P.J.EL PROGRESO MZ.M2, JR.SANCEZ CERRO C-3			23453	ABB	Mineral		100		
4147	20002144	SB	FRENTE CALLE 10 PUEBLO JOVEN MARISCAL CASTILLA			23458	ABB	Mineral	1998	160		
4148	20002145	SA	A.H. DEFENSORES AV. A.FUJIMORI JTO.MZ.Y4 LT.6			24121	ABB	Mineral		100		
4149	20002146	SB	URB.CIUDAD DEL PESCADOR,MZ.Z-3.ELECTROBOMBA			23457	ABB	Mineral	1998	160		
4150	20002147	SA	JR. APURIMAC N°438 -MAR BRAVA			24118	ABB	Mineral		100		
4151	20002148	SA	URB.SAMMAR-PROCERES/SALAVERRY			24115	ABB	Mineral		160		
4152	20002150	SA	A.H. TRAPECIO MAR BRAVA JR.LORETO/SALOOM	DX	6.62	1615611	DELCROSA	Mineral	1997	160		
4153	20002151	SA	A.H. TRAPECIO MAR BRAVA JR.SALOOM/AV.BUENOS AI			1615615	DELCROSA	Mineral		160		
4154	20002153	SA	3 DE OCTUBRE EL CARMEN STA ZONA			1615617	DELCROSA	Mineral	2005	160		
4155	20002154	SA	P.J. LOS ANGELES-JR.PUMACAHUA/AV.LAS MARCEDES			1615624	DELCROSA	Mineral		160		
4156	20002155	SA	A.H. TRAPECIO MAR BRAVA JR.PICHINCHA			1615625	DELCROSA	Mineral		160		
4157	20002157	SA	AZCARRUZ ZARATE II CLLE.SN.FEDERICO FT.MZ.D3 L			16156210	DELCROSA	Mineral		160		
4158	20002158	SA	AV. SAN MARTIN FTE. AL COLEGIO LA MERCED Y PLA			16156110	DELCROSA	Mineral	1997	160		
4159	20002160	SA	TELMO CARBAJO VI JR. PIZARRO CDRA.2			1615629	DELCROSA	Mineral		160		
4160	20002162	SB	PSJE.COUNTRY ENTRE AV.MIROQUESADA Y AV.JOSE GR			24180	ABB	Mineral		250		
4161	20002165	SA	AV. PEDRO BELTRAN S/N			6269538	ELECSA S.A	Mineral		100		
4162	20002166	SA	CLLE. TC.JOSE VILLANUEVA FTE.MZ.P1 LT.20			23930	ABB	Mineral		100		
4163	20002167	SA	AV. 27 DE NOVIEMBRE/AV.LIMA			24324	ABB	Mineral		100		

4164	20002168	SA	CAMINO CARROZABLE HACIA SAB			23926	ABB	Mineral	2008	100	
4165	20002169	SA	TELMO CARBAJO IV-CASTILLA CDRA.5/M.GRAU			24332	ABB	Mineral		100	
4166	20002170	SA	JR. GARCIA VILLON CDRA.3	DX	13.29	23932	ABB	Mineral	1997	100	
4167	20002171	SA	A.H. HUANTA III AV.LOS CIRUELOS			1615613	DELCROSA	Mineral		160	
4168	20002172	SA	URB.SAMMAR-STA.CRUZ/ESPINOZA			1615627	DELCROSA	Mineral		160	
4169	20002173	SA	AV. LA MARINA/AV. PARQUE DE LAS LEYENDAS			1615626	DELCROSA	Mineral		160	
4170	20002175	SA	URB. FAUCETT AV.CUZCO			1615628	DELCROSA	Mineral		160	
4171	20002177	SB	JR. HUALLAGA JTO. AL 721. GALERIAS COMERCIALES			1405691	DELCROSA	Mineral	2005	400	
4172	20002179	SA	JR. SUPE/HUACHO			1409104	ABB	Mineral		250	
4173	20002181	SA	JR. PASTAZA CDRA.12 PARQUE AZCONA			1409106	DELCROSA	Mineral		160	
4174	20002182	SA	P.J. HUASCAR SECTOR B FTE.MZ.151			1409101	DELCROSA	Mineral	2008	160	
4175	20002182	SS	AV. WIESSE ESQ. AV. STA. ROSA			1409101	DELCROSA	Mineral	2008	160	
4176	20002183	SA	P.J.LOS ANGELES CLLE.VILLA MARIA/CLLE.CONDORCA			1409095	DELCROSA	Mineral		160	
4177	20002184	SA	URB. POTREROS DE STA.LUCIA			1409102	DELCROSA	Mineral		160	
4178	20002185	SA	HUERTOS DE TUNGASUCA AV. TRAPICHE			1409099	DELCROSA	Mineral	1998	160	
4179	20002186	SS	EDIFICIO VISTA MAR			1409093	DELCROSA	Mineral		160	
4180	20002189	SA	A.H. SENOR DE LUREN JTO. MZ.H15 LT.14			1409097	DELCROSA	Mineral		100	
4181	20002199	SA	A.H. KEYKO SOFIA FUJIMORI JTO. MZ. R LOTE 18			23924	ABB	Mineral		100	
4182	20002200	SA	CLLE.3 JTO.MZ.A LT.20 LOS ROSALES DEL NORTE			24125	ABB	Mineral		100	
4183	20002201	SA	CLLE.EL COLLAR CDRA.5 / EL MILAGRO			23917	ABB	Mineral		100	
4184	20002202	SA	AV. LA MARINA/PSJE. VIRGEN MISIONERA			23923	ABB	Mineral		100	
4185	20002203	SA	JTO. MZ B LT 2 ASOC. LOS PIURANOS			23922	ABB	Mineral		100	
4186	20002204	SA	LAS VIÑAS DEL NORTE 2DA. ET. JTO. AL PARQUE-			23921	ABB	Mineral		100	
4187	20002205	SA	URB.TAHUANTINSUYO - AV.CONTISUYO / CAPAC YUPAN			23918	ABB	Mineral		100	
4188	20002207	SA	P.V. EL ROSAL DE STA.ROSA MZ.C LTS.10-9 AV. CU			23916	ABB	Mineral		100	
4189	20002208	SA	URB. SN. DIEGO VIPOL			23919	ABB	Mineral		100	
4190	20002209	SA	AV. SALAVERRY/PLAZA MANDAMIENTO ZONA IV IIET			23938	ABB	Mineral		100	
4191	20002210	SA	AH 12 DE AGOSTO / URB. EL PACIFICO			23929	ABB	Mineral		100	
4192	20002211	SA	ASOC. 11 DE NOVIEMBRE CARRETERA A CANTA			23925	ABB	Mineral		100	
4193	20002212	SA	ASOC.VIV.LA PLANICIE-AV. EL NARANJAL. FTE. MER			23934	ABB	Mineral		100	
4194	20002213	SA	ASOC. VIV. LAS GARDENIAS FTE.MZ.B LT.24			23920	ABB	Mineral		100	
4195	20002214	SA	CARRETERA A POTAO			23937	ABB	Mineral		100	
4196	20002215	SA	ESP.BAJA HUARAL FTE.AL CE ESPERANZA BAJA			23939	ABB	Mineral		100	
4197	20002217	SA	PROG.VIV.TRES HORIZONTES FTE.MZ.I LTS.1-36			24328	ABB	Mineral		100	
4198	20002218	SA	AV. EL PROGRESO CDRA.I PIEDRA LIZA			24136	ABB	Mineral	2001	100	
4199	20002221	SA	PROG. VIV.KAMA II JTO. MZ.H LT.I			17773	ABB	Mineral	1987	100	
4200	20002222	SA	MZ. A1, LT. 11 - URB. INDUSTRIAL			1409094	DELCROSA	Mineral		160	
4201	20002223	SA	P.J. 10 DE FEBRERO MZ.A1 AV.PROLONG.CTO.GRANDE			1409091	DELCROSA	Mineral	2009	160	
4202	20002228	SB	AV. DE LOS PRECURSORES. URB. LSA LEYENDAS			1615951	DELCROSA	Mineral		400	
4203	20002229	SA	CIUDAD DEL PESCADOR MZ Q2 LTS 24-23	DX	6.64	1615883	DELCROSA	Mineral	1998	160	
4204	20002230	SA	AV. QUIPAN CRUCE AV.KIPUCAMAYOC			1615881	DELCROSA	Mineral		160	
4205	20002233	SA	RAMON CASTILLA/PEDRO SEGUNDO			1615873	DELCROSA	Mineral		160	
4206	20002234	SA	TELMO CARBAJO V-NAZCA/SAENZ PEÑA			14090910	DELCROSA	Mineral		160	
4207	20002235	SA	A.H. VILLA LOS REYES PAN.NOR.KM.37			1615878	DELCROSA	Mineral	2008	160	
4208	20002236	SA	URB. EL PINAR PARCELA C MZ.A			1615877	DELCROSA	Mineral	1998	160	
4209	20002238	SA	29 DE SETIEMBRE/REP.DE CUBA			1615887	DELCROSA	Mineral	1998	160	
4210	20002240	SA	A.H. MARQUEZ AV.MIRAMAR/J.C.MARIATEGUI			1615888	DELCROSA	Mineral	2005	160	
4211	20002241	SA	AV VILLA DE OQUENDO FTE MZ R LT 4			1615874	DELCROSA	Mineral	1998	160	
4212	20002243	SA	FTE.MZ.B LT.II ASOC.LOS CIPRECES			1615885	DELCROSA	Mineral	1998	160	
4213	20002244	SA	ZORZALES/CALANDRINAS			193447	SIEMENS	Mineral		160	
4214	20002246	SA	LOTIZ.IND.EL NARANJAL JR.LAS FRESAS (MARTILLOS			193449	SIEMENS	Mineral		160	
4215	20002247	SA	AV. SAUL CANTORAL MZ A LT 3 AH SAUL CANTORAL.			193450	SIEMENS	Mineral		160	
4216	20002248	SA	URB. STA.ISOLINA MZ.M	DX	21.62	193451	SIEMENS	Mineral	1998	160	
4217	20002252	SA	ASOC. SEÑOR DE LA SOLEDAD MZ. G LT5	DX	2.23	434	ABB	Mineral	1998	250	
4218	20002254	SA	AV.GENERAL GARZON CDRA.6			428	ABB	Mineral	1995	250	
4219	20002255	SA	CLLE. JORGE CASTRO / M.RODRIGUEZ			427	ABB	Mineral	1995	250	
4220	20002256	SA	URB. IND. INFANTAS JR. EL ESTANO CLIENTE PABL			433	ABB	Mineral	1995	250	
4221	20002257	SA	JR. CASTILLA CDRA.5			430	ABB	Mineral	1995	250	

Ing. LUIS SANCHEZ ABIZANDA  
 Área de Medio Ambiente  
 Gerencia Técnica  
 EDELNOR S.A.A.

56  
37

4222	20002258	SS	AV. PASO DE LOS ANDES CDRA.10			1615891	DELCROSA	Mineral	1996	630		
4223	20002259	SS	AV. COLECTOR FCA. LULU KM.8.5 PAN.NOR.			1615893	DELCROSA	Mineral	1996	630		
4224	20002260	SS	URB. PANDO AV.UNIVERSITARIA/CLLE. R.TAFUR			1615892	DELCROSA	Mineral	1996	630		
4225	20002262	SA	EL ERMITANO AV. LOS PINOS CDRA.I			429	ABB	Mineral	1995	250		
4226	20002264	SS	URB. PARQUE NARANJAL CLLE.HUASTA/AV.EI. NARANJA			426	ABB	Mineral	1998	250		
4227	20002264	SA	A.H. MANZANILLA II ALT.CDRA.29 AV.28 DE JULIO			426	ABB	Mineral	1998	250		
4228	20002266	SS	HABILIT.IND.INFANTAS BAJO MZ.B LT.8A			424	ABB	Mineral	2001	250		
4229	20002267	SA	AV. SAN FELIPE / AV. SALAVERRY			422	ABB	Mineral	1995	250		
4230	20002268	SA	AV. LOS DOMINICOS/LAS CAMELIAS VIPOL			423	ABB	Mineral	1995	250		
4231	20002269	SA	A.H.MARIANOIGNACIO PRADO AV. A S/N JTO.LT.I M			155412	ROMAGNOLE	Mineral		250		
4232	20002270	SA	CIUD.MCAL.CACERES SEC.3 MZ.J7 AV.DEL MERCADO			728	BBC PERU	Mineral	1995	250		
4233	20002271	SA	TRAPECIO LA PERLA II WASHINGTON/HUASCAR			729	ABB	Mineral	1995	250		
4234	20002272	SA	CACERES CDRA.I/AV. LIBERTAD			726	ABB	Mineral	1995	250		
4235	20002273	SA	AV. VENEZUELA CDRA.18			727	ABB	Mineral	2007	250		
4236	20002276	SA	JR. LOS AMANTISTAS/LOS PIRITAS			5215898	MAGNETRON	Mineral	1995	250		
4237	20002277	SA	URB.INDUST.LAS FLORES 81' MZ.B. FTE. PARQ. ZON			5216198	MAGNETRON	Mineral	1995	250		
4238	20002278	SA	AV ARNALDO MARQUEZ CDRA 6			5286198	MAGNETRON	Mineral	1995	250		
4239	20002280	SA	LOTIZ. IND.NARANJAL LOS TORNOS MZ.D LT.II			5215998	MAGNETRON	Mineral	1995	250		
4240	20002281	SA	AV.ARGENTINA CDRA.45 FTE. AL 4510			5215698	MAGNETRON	Mineral	1995	250		
4241	20002281	SS	CIUDAD MARISCAL CACERES			5215698	MAGNETRON	Mineral	2008	250		
4242	20002282	SA	URB.PARAISO DE SN.DIEGO I ET(FTE.MZ.B LT.29)			16155017	DELCROSA	Mineral		50		
4243	20002283	SA	A.H. HEROES DEL CENEP A CLLE.MARCA SHENONE OLIV			6269509	ELECSA S.A	Mineral		50		
4244	20002284	SA	ASOC. DE VECINOS STA.INES HARAS (CAMINO AL IPE			6269501	ELECSA S.A	Mineral		50		
4245	20002285	SA	ASOC. VIV.LOS SAUCES DE CARABAYLLO FTE.MZ.C LT			6269504	ELECSA S.A	Mineral		50		
4246	20002286	SA	PROG. VIV.LAS LOMAS DE CARABAY. PARQ.FT.MZ.A L			6269510	ELECSA S.A	Mineral		50		
4247	20002287	SA	PSJE.4 / PSJE.TUMBES -BARRIO LAURIMIA			6269503	ELECSA S.A	Mineral	2003	50		
4248	20002289	SA	A.H. VILLA FLORIDA JTO.MZ.B LT.13			16155018	DELCROSA	Mineral		50		
4249	20002290	SA	AV.LOS NATURALES, PSJE.URIBE			16154812	DELCROSA	Mineral		50		
4250	20002291	SA	AV. EL BOSQUE / LOS MANGOS	DX	18.49	16154312	DELCROSA	Mineral	1997	50		
4251	20002292	SA	PROG.VIV.LOS NOGALES DE SN.DIEGO FTE.MZ.E LT.I			1615451	DELCROSA	Mineral		50		
4252	20002293	SA	A.H. TIWINZA I MZ.J LT.56	DX	5.67	1615459	DELCROSA	Mineral	1997	50		
4253	20002297	SA	CARRETERA A CANTA KM54			16154314	DELCROSA	Mineral	2008	50		
4254	20002298	SA	ASOC.VIV.CASA BLANCA CLLE.A FTE. MZ.A LT.22			16155016	DELCROSA	Mineral		50		
4255	20002299	SA	JTO.MZ.A LT.47 AV.S.A. DE MAYOLO ASOC.P.PACIFI			1615435	DELCROSA	Mineral		50		
4256	20002300	SA	P.J.STA.ROSA AV.MORALES DUAREZ MZ.B2 LT.2			1615507	DELCROSA	Mineral	1997	50		
4257	20002301	SA	URB. LA FLORIDA AV.CARLOS IZAGUIRRE FTE.MZ.A L			16154420	DELCROSA	Mineral		50		
4258	20002302	SA	A.H. BRISAS Y JARDINES FLOR DE AMANC.-FTE.MZ.D			16154817	DELCROSA	Mineral		50		
4259	20002304	SA	ASOC.VIV.LAS CASUARINAS- JTO. MZ. D LT.4			16155019	DELCROSA	Mineral		50		
4260	20002305	SA	ASOC.VIV.LAS CASUARINAS JTO. MZ. A LT.15			16154810	DELCROSA	Mineral		50		
4261	20002306	SA	URB.VILLA MARGARITA DE PTE.PIEDRA FTE.MZ.B LT.			1615457	DELCROSA	Mineral		50		
4262	20002307	SA	A.H. JOSE OLAYA AV.JOSE OLAYA JTO.MZ.J LT.I			16154315	DELCROSA	Mineral		50		
4263	20002308	SA	CLLE.GRAU-COM.CAMPESINA NAVA			16154319	DELCROSA	Mineral	2006	50		
4264	20002310	SA	A.H. AMPL.LA GRUTA AV.WIESSE/AV.BAYOVAR			193455	SIEMENS	Mineral		160		
4265	20002311	SA	A.H. AGRUPACION FAMILIAR CRISTO REY			193456	SIEMENS	Mineral		160		
4266	20002313	SA	JR.PINAR DEL RIO.PUERTO ESPERANZA			24163	ABB	Mineral	2001	100		
4267	20002314	SA	P.J. UPIS HUASCAR			24151	ABB	Mineral	2001	100		
4268	20002318	SA	PROG.VIV.EL PORTAL DE CARABAYLLO FTE.MZ.F.LTS.			24353	ABB	Mineral		100		
4269	20002319	SA	ASOC.VIV.EL PALOMAR JTO. MZ.B LT.19			24350	ABB	Mineral		100		
4270	20002320	SA	AV. DEL RIO/JR. ARRIETA (CERCA UNIV.GARCILAZO			24346	ABB	Mineral	2004	100		
4271	20002326	SB	P.J.SAN HILARION			23456	ABB	Mineral	1996	160		
4272	20002327	SB	JR RICARDO HERRERA C 511 PLASTICOS LINO			23455	ABB	Mineral		250		
4273	20002328	SA	FTE MZ. A.H.JAZMINES DE LA ENSENADA INTR.CAMP.			1615233	DELCROSA	Mineral		100		
4274	20002334	SB	AV.LA PAZ C-18,CIUDAD DE PAPEL. Y URB.LAS MORER			1615241	DELCROSA	Mineral		250		
4275	20002336	SB	P.J.SANTOYO,JR.CAJACAY 224			1615901	DELCROSA	Mineral	2005	400		
4276	20002337	SB	JR. ANDAHUAYLAS N° 1138			1405701	DELCROSA	Mineral	2005	630		
4277	20002338	SS	MANUEL CASOS, CDRA. 14 CHACRA RIOS			1615561	DELCROSA	Mineral	2006	400		
4278	20002339	SA	URB. LOS JARDINES CLLE. ABELARDO ALVA PAN.NOR.	DX	14.43	437	ABB	Mineral	1998	400		
4279	20002340	SB	P.J. EL AGUSTINO - AV.RIVA AGUERO TUPAC AM			581	ABB	Mineral		400		

4280	20002342	SA	HUAMACHUCO / LUZURIAGA			5215798	MAGNETRON	Mineral	1995	250	
4281	20002344	SA	A.H. NUEVA JERUSALEM II. FTE.LT. 4 DE MZA. F			5216098	MAGNETRON	Mineral	1995	250	
4282	20002345	SA	.V. S.M.DE PORRES ESQ. AV. CTO.GRANDE, C.C HUA			5286998	MAGNETRON	Mineral	1995	250	
4283	20002346	SA	AV.A.RAZURI / MANCO II			5215598	MAGNETRON	Mineral	1995	250	
4284	20002349	SA	AV. MANCO CAPAC CDRA.5 REYNOSO			1617344	DELCROSA	Mineral	1995	250	
4285	20002350	SA	AV.FIORI 50 MTS.CENTRO COMERCIAL FIORI			1617341	DELCROSA	Mineral	1995	250	
4286	20002351	SA	URB. LOS CIPREces AV. FRAY DURAND MARTEL CDRA.			1617342	DELCROSA	Mineral	1995	250	
4287	20002352	SA	URB. MOLITALIA MZ.B REENCAUCHADORA LA UNION			1617343	DELCROSA	Mineral	1995	250	
4288	20002353	SA	INTEGRACION P.J. SECTOR EL ROSAL			1617345	DELCROSA	Mineral	1995	250	
4289	20002354	SA	A.H. BOCANEGRA SECT.2 FTE.MZS.C19 Y C16 (C.DE			1617346	DELCROSA	Mineral	1995	250	
4290	20002355	SS	AV. ABANCAY C-2 CENT.LEGISLATIVO DEL PERU EX-2			1720	RYMEL	Mineral	1995	630	
4291	20002356	SS	AV. R.SAAVEDRA URB.ELIO			1721	RYMEL	Mineral	2010	630	
4292	20002358	SS	AV. ABANCAY C-2 CENT.LEGISLATIVO DEL PERU EX-2			1739	RYMEL	Mineral	1995	630	
4293	20002361	SA	A.H. ANGAMOS AV.NEPTUNO/AV.B			193457	SIEMENS	Mineral		250	
4294	20002362	SA	JOSE GRANDA S/N			193463	SIEMENS	Mineral		400	
4295	20002363	SA	AV.LIMA / SALAVERY			193461	SIEMENS	Mineral		250	
4296	20002364	SA	JOSE BARRENECHEA CDRA.6			193459	SIEMENS	Mineral		400	
4297	20002365	SS	AV. FAUCETT FTE. AEROPUERTO FABRICA PERUNAMEL			193464	SIEMENS	Mineral		400	
4298	20002366	SS	AV. SAN MARTIN DE PORRAS CDRA. 7 URB. CANTO GR			193458	SIEMENS	Mineral	2009	250	
4299	20002367	SA	ASOC. CANTA CALLAO MZ.A	DX	17.26	193462	SIEMENS	Mineral	1998	400	
4300	20002370	SB	URB.LEGUA,PQE.INTERNC.IND.Y COM.,CALLE OMICRON			582	ABB	Mineral		400	
4301	20002371	SB	JR.DE LA UNION CDR.8 GALERIA COMERCIAL VENETTO			580	ABB	Mineral		400	
4302	20002373	SA	AH. VILLA EMILIA/CA. LOS OLIVOS			193398	SIEMENS	Mineral	1995	100	
4303	20002374	SA	P.J.EL PROGRESO CLLE.LA MAR ESTE/AV.T.AMARU CD	DX	3.59	193399	SIEMENS	Mineral	1998	100	
4304	20002375	SA	A.H.JOSE OLAYA FTE. MZ.N LOT.10 CLLE.GERANIO			1933400	SIEMENS	Mineral	1995	100	
4305	20002377	SA	ASOC.VIV.C.P.V			1933402	SIEMENS	Mineral	1995	100	
4306	20002378	SA	A.H. JOSE OLAYA AV.LOS PINOS JTO.MZ.M LT.12			1933403	SIEMENS	Mineral	1995	100	
4307	20002379	SA	C.P. LA VILLA MZ.D LT.01			1933404	SIEMENS	Mineral	1995	100	
4308	20002381	SA	A.H. JOSO OLAYA AV.BOLIVAR FTE.MZ.S1 LT.8			193406	SIEMENS	Mineral	1995	100	
4309	20002382	SA	CIUDAD SATELITE CTO.GRANDE SECT.2 PARQ.FTE.MZ.			193407	SIEMENS	Mineral	1995	100	
4310	20002383	SA	A.H.J.C.MARIATEGUI MZ.H LT.5			193408	SIEMENS	Mineral	1995	100	
4311	20002384	SA	A.H. KEIKO SOFIA AV.STAROSA/LOS MOLLES			193409	SIEMENS	Mineral	1995	100	
4312	20002386	SA	A.H.25 DE ABRIL MZ.F FTE.LT.9			193411	SIEMENS	Mineral	1995	100	
4313	20002388	SA	AV.SINCHI ROCA / PSJE.SINCHI ROCA			193413	SIEMENS	Mineral	1995	100	
4314	20002389	SA	A.H. FELIPE DE LAS C. JR.V.R.HAYA JTO. MZ.EI			193414	SIEMENS	Mineral	1995	100	
4315	20002391	SA	PROG. RESID.FILADELFIA CLLE.2 FTE.MZ.A LT.51			193416	SIEMENS	Mineral	1995	100	
4316	20002393	SA	CLLE.MOYOBAMBA/ JUNIN			193418	SIEMENS	Mineral	1995	100	
4317	20002395	SA	FTE. MZ A-1 LT 50 ASOC.VIV. PORVENIR-CRAMADAL			193420	SIEMENS	Mineral	1995	100	
4318	20002396	SA	ASOC. VIV.PATRIA NUEVA FTE.MZ.B LT.12			193421	SIEMENS	Mineral	1995	100	
4319	20002397	SS	JR. ICA CDRA.36 (AV.PERU CDRA 36)			193422	SIEMENS	Mineral	1995	100	
4320	20002399	SA	AV.LOS PROCERES/SANTA CRUZ PACHACUTE C			193424	SIEMENS	Mineral	1995	100	
4321	20002401	SA	PSJE.TUMBES JTO.MZ.E LT.18 CANTO CHICO			193426	SIEMENS	Mineral	1995	100	
4322	20002402	SA	JR. VIRU CDRA.1			193427	SIEMENS	Mineral	1995	160	
4323	20002403	SA	AH. VILLA EMILIA JTO.MZ.A LT.15			193428	SIEMENS	Mineral	1995	100	
4324	20002404	SA	AH. VILLA EMILIA JTO. MZ. A1 LOT. 33			193429	SIEMENS	Mineral	1995	100	
4325	20002405	SA	AV. NACIONES UNIDAS 1317			193430	SIEMENS	Mineral	1995	100	
4326	20002406	SA	URB. LA FLORIDA CLLE.2 FTE.MZ.E LT.8			193431	SIEMENS	Mineral	1995	100	
4327	20002410	SA	A.H. FELIPE DE LAS CASAS JR.A.CACERES / RETAMA			193435	SIEMENS	Mineral	1995	100	
4328	20002411	SA	AV. NESTOR GAMBETTA S/N A 30MTS. DE A.H.J.PABL.			193436	SIEMENS	Mineral	1995	100	
4329	20002412	SA	A.H.KEYKO SOFIA FUJIMORI JR.KIOTO FT.MZ.II LTS			193437	SIEMENS	Mineral	1995	100	
4330	20002413	SA	CALLE . 4 URB. LOS LIBERTADORES			193438	SIEMENS	Mineral	1995	100	
4331	20002414	SA	URB. CAMPOY IET. MZ.O LT-12			193439	SIEMENS	Mineral	1995	100	
4332	20002415	SA	AV.NESTOR GAMBETA/BRASILIA			193440	SIEMENS	Mineral	1995	100	
4333	20002417	SA	C.E. YO SOY JESUS AV. TUPAC AMARU KM.23			193442	SIEMENS	Mineral	1995	100	
4334	20002418	SA	PROG.RESD.SN.REMO AV. CARLOS IZAGUIRRE Y OTROS			193443	SIEMENS	Mineral	1995	100	
4335	20002423	SA	C.P.MEDIO MUNDO MZ.T LT.20 MUNIC.C.P.MENOR DE			55001	ABB	Mineral	1995	100	
4336	20002425	SA	AS. STA.MARIA DEL VALLE -FTE. MZ.B (PARQUE)			1617331	DELCROSA	Mineral	1995	160	
4337	20002427	SA	CIUDAD MCAL. CACERES SECTOR IV			1617333	DELCROSA	Mineral	1995	160	

Ing. LUIS SANCHEZ ABIZANDA  
Área de Medio Ambiente  
Gerencia Técnica  
EDELNOR S.A.A.

SA

5X  
38

4338	20002428	SA	AV.LA PAZ CDRA.7 / ESPINAR			1617334	DELCROSA	Mineral	1995	160		
4339	20002430	SA	AV. NESTOR GAMBETA CDRA.4			1617336	DELCROSA	Mineral	1995	160		
4340	20002431	SB	P.J.EL ERMITANO MZ.B', CALLE LOS PALTOS C-2	DX	19.05	1615231	DELCROSA	Mineral	1997	160		
4341	20002433	SA	A.H. JOSE OLAYA AV.BOLIVIA MZ.B LTS.6-7			1615442	DELCROSA	Mineral	1995	50		
4342	20002434	SA	AV.UNIVERSITARIA/JUAN DE DIOS ARTEAGA			16154320	DELCROSA	Mineral	1995	250		
4343	20002435	SA	AH. VILLA EMILIA JTO.MZ. A LT.39			1615447	DELCROSA	Mineral	1995	50		
4344	20002436	SA	ASOC.HIJOS DE ANGAMOS JTO. MZ.D 6 LOTE 7B			1615433	DELCROSA	Mineral	1995	50		
4345	20002437	SA	COM.CAMP.SN.ANTONIO DE JICAMARCA			161517	DELCROSA	Mineral	1995	50		
4346	20002440	SA	CLLE.CENTRAL ESQ.RAMON ESPINOZA			1615505	DELCROSA	Mineral	1995	50		
4347	20002441	SA	A.P.V. VILLA ISOLINA - FTE. LOTE I DE MZA.C	DX	11.9	16154818	DELCROSA	Mineral	1997	50		
4348	20002442	SA	ASOC. PEQ.PROP.LAS CANAS FTE.MZ.B LT.4			1615436	DELCROSA	Mineral	1995	50		
4349	20002443	SA	AV ESPINAR S/N/ PANAM NORTE			1615509	DELCROSA	Mineral	2006	50		
4350	20002445	SA	A.H. AMPL.LA GRUTA AV.WIESSE/AV.BAYOVAR			1615515	DELCROSA	Mineral	1995	50		
4351	20002446	SA	COM.CAMP.SN.ANTONIO DE JICAMARCA			1615438	DELCROSA	Mineral	1995	50		
4352	20002448	SA	PROG.VIV.VALLE HERMOSO JTO.MZ.B LT.40			1615446	DELCROSA	Mineral	1995	50		
4353	20002450	SA	FTE. LT.I MZ.135- AMP. RAUL PORRAS B.			6269506	ELECSA S.A	Mineral	1995	50		
4354	20002452	SA	ASOC.AGROPECUARIA VALLE HERMOSO FTE.MZ.F LT.4			6269507	ELECSA S.A	Mineral	1995	50		
4355	20002457	SA	COLONIA VACACIONAL DE ANCON			1615453	DELCROSA	Mineral	1995	50		
4356	20002459	SA	URB. COUNTRY CLUB PARCELA CH.			22615	ABB	Mineral	1995	50		
4357	20002460	SA	CALLE S/N ALEDANO A LA ASOC. VIV.STA. BEATRIZ			1615456	DELCROSA	Mineral	1995	50		
4358	20002461	SA	PROG.VIV. VISTA HERMOSA MZA LTS.45-46			1615501	DELCROSA	Mineral	2001	50		
4359	20002462	SA	AV.LOS CEDROS FTE.MZ.M2 LT.5			16174625	DELCROSA	Mineral	1995	100		
4360	20002463	SA	HAB.SN.HILARION CERRITO LIBERTAD FTE.MZ.W4 LT.			16174624	DELCROSA	Mineral	1995	100		
4361	20002464	SA	AV.VILLA RICA FTE.MZ.E LTS.12-2			16174623	DELCROSA	Mineral	1995	100		
4362	20002468	SA	JR.SN.MARTIN 708			16174619	DELCROSA	Mineral	1995	100		
4363	20002470	SA	PROG.RESID.NAZARETH Y R.MADRID I FT.MZ.G LTS.1			16174617	DELCROSA	Mineral	1995	100		
4364	20002471	SA	PROG.VIV.LA VIRREYNA MZ.A LT.22			16174616	DELCROSA	Mineral	1995	100		
4365	20002472	SA	URB.LEONCIO PRADO PAN.NOR.KM.36			16174615	DELCROSA	Mineral	1995	100		
4366	20002473	SA	AV. VENUS FTE.PARQUE PARACAS			16174614	DELCROSA	Mineral	1995	100		
4367	20002474	SA	A.H.12 DE OCT.IIET AV.A.UGARTE FTE.MZ.W1 LT.1			16174613	DELCROSA	Mineral	1995	100		
4368	20002475	SA	URB.SHANGRILA LOS NOGALES MZ.L LT.13			16174612	DELCROSA	Mineral	1995	100		
4369	20002476	SA	P.J. SN.ALBINO AV.STA.ROSA FTE.MZ.C			16174611	DELCROSA	Mineral	1995	100		
4370	20002477	SA	A.H. LAS LOMAS DE ZAPALLAL CLL.25 COST.MZ.M2 L			16174610	DELCROSA	Mineral	1995	100		
4371	20002478	SA	A.H.MA.J.ESPINOZA AV.LOS ALISOS FT.MZ.B7 LTS.1			1617469	DELCROSA	Mineral	1995	100		
4372	20002479	SA	CLLE.COMPUERTAS / CLLE.3 FDO. CHACRA CERRO			1617468	DELCROSA	Mineral	1995	100		
4373	20002481	SA	AV. INCA PACHACUTEC YUPANQUI / AV. LOS INCAS			1617466	DELCROSA	Mineral	2007	100		
4374	20002482	SA	AV.LOS CEDROS FTE.MZ.E2 LTS.4-5			1917465	DELCROSA	Mineral	1995	100		
4375	20002483	SA	ASOC.VIV.PANCHA PAULA IIET FTE.MZ.B7 LT.39			1617464	DELCROSA	Mineral	1995	100		
4376	20002484	SA	AV.TUPAC YUPANQUI FTE. MZ. AH LOTE 3			1617463	DELCROSA	Mineral	1995	100		
4377	20002486	SA	AV. HUASCAR FTE. MZ. AQ LOTE 8			1617461	DELCROSA	Mineral	1995	100		
4378	20002487	SB	JR. CAMANA CDRA.11 COMERCIAL COMPUPLAZA	DX	11.3	1616073	DELCROSA	Mineral	1998	630		
4379	20002488	SB	CENTRO COMERCIAL ALCAZAR CALLE LOS VIRREYES			1616072	DELCROSA	Mineral		630		
4380	20002491	SB	AV.O.R.BENAVIDES CDRA.19			23687	ABB	Mineral		630		
4381	20002492	SA	A.H. BAHIA BLANCA AMP.ALT.KM.38.6 PAN.NOR.MZ.A			1615506	DELCROSA	Mineral	1995	50		
4382	20002493	SA	ASOC.VIV.VILLA CAUDIVILLA MZ.C LTS.1-2			1615502	DELCROSA	Mineral	1995	50		
4383	20002494	SA	ASOC.PROP.LA ROMA FTE.LT.8 PROP.SR.ARROYO TOVA			16155015	DELCROSA	Mineral	1995	50		
4384	20002497	SA	ASOC.PROP.LA ROMA FTE.LT.4 PROP.SR.DIOSES CAMA			16155020	DELCROSA	Mineral	1995	50		
4385	20002498	SA	ASOC.PROP.LA ROMA FTE.LT.15 PRO.SR.MARTINEZ TO			1615503	DELCROSA	Mineral	1995	50		
4386	20002499	SA	A.H.K.S.FUJIMORI AV.LOS ARQUITECTOS FT.MZ.3C L			1615504	DELCROSA	Mineral	1995	50		
4387	20002500	SA	ASOC. AGRICULTORES BELLAVISTA KM.26 PAN.NOR.			1615452	DELCROSA	Mineral	1995	50		
4388	20002501	SA	ASOC.VIV.PANCHA PAULA IIET FTE.MZ.C2 LT.22			1615487	DELCROSA	Mineral	1995	50		
4389	20002502	SA	JTO. LOTE 8 MZ.64 URB.TORREBLANCA IA-ETAPA			1615488	DELCROSA	Mineral	1995	50		
4390	20002504	SA	ASOC.VIV.PANCHA PAULA IIET FTE.MZ.B7 LT.4			16154815	DELCROSA	Mineral	1995	50		
4391	20002505	SA	A.H.LUIS FELIPE DE LAS CASAS IIET.MZ.S1 LT.11			1615482	DELCROSA	Mineral	1995	50		
4392	20002506	SA	EN PARQUE CENTRAL DEL A.H.SN.JUAN DE DIOS			1615483	DELCROSA	Mineral	1995	50		
4393	20002507	SA	ASOC.PROP.EL PORVENIR AV.SN.JUAN FTE.MZ.C LT.1			16154814	DELCROSA	Mineral	1995	50		
4394	20002509	SA	C.P. STA.CRUZ SEC.I MZ.J LT.8			5499998	MAGNETRON	Mineral	1995	50		
4395	20002510	SA	C.P.STA.CRUZ SECC.II MZ.A. LT.10			5499798	MAGNETRON	Mineral	1995	50		

4396	20002511	SA	C.P. LA VILLA AV. LA VILLA S/N MZ.O LT.4			5500098	MAGNETRON	Mineral	1995	50	
4397	20002512	SB	JR. MAYNAS - / CENTRO ESACOLAR			161754	DELCROSA	Mineral		160	
4398	20002513	SB	P.J. EL PROGRESO MZ.B, JR.M.ODRIA			1617542	DELCROSA	Mineral	1999	160	
4399	20002514	SB	CLLE.8 PUEBLO JOVEN MARISCAL CASTILLA			1617521	DELCROSA	Mineral		100	
4400	20002515	SB	P.J.SAN RAFAEL,CALLE JOSE SANTOS CH. C-7, COLE			1617522	DELCROSA	Mineral		100	
4401	20002516	SB	P.J.SAN HILARION			1617523	DELCROSA	Mineral		100	
4402	20002517	SB	ALFONSO UGARTE / PSJE.S/N PIEDRA LIZA			1615232	DELCROSA	Mineral		100	
4403	20002518	SA	AV.AREQUIPA CDRA.3 FTE.CN R.PORRAS BARRENECHEA			19010701	ABB	Mineral	1995	50	
4404	20002519	SA	AV.LA MAR 708			19010702	ABB	Mineral	1995	50	
4405	20002520	SA	URB.PRO 6TO.SECTOR PAN.NOR.KM.21 FTE.MZ.E6 LT.			1901073	ABB	Mineral	1995	50	
4406	20002521	SA	A.H. SANTA ROSA HUANCAYO JTO.MZ.97 LT.3	DX	21.42	19010704	ABB	Mineral	1999	50	
4407	20002523	SA	A.H. LOS CEDROS FTE.MZ.HI Y CAMPO DEPORTIVO			19010706	ABB	Mineral	1995	50	
4408	20002524	SA	C.P.LETICIA			19010707	ABB	Mineral	1995	50	
4409	20002525	SA	BARRIO CHAQUILA ENTRADA LA PILSEN			19010708	ABB	Mineral	1995	50	
4410	20002526	SA	A.H. SN.JUDAS TADEO FTE.MZ.I LT.I			19010709	ABB	Mineral	1995	50	
4411	20002527	SA	AV. GRAU CUADRA.5			19010710	ABB	Mineral	1995	50	
4412	20002530	SA	PARCELACION RUSTICA LA ESPERANZA			19010713	ABB	Mineral	1995	50	
4413	20002532	SS	JR. V.A.BELAUNDE CDRA.10 ALT.CDRA.55 AV.ARGENT			19010715	ABB	Mineral	1995	50	
4414	20002533	SA	JR.ALFONSO UGARTE 533			19010716	ABB	Mineral	1995	50	
4415	20002535	SA	AH.CRUIZ DEL NORTE-V.DEL ROSARIO- FTE.MZ.G3 LOT			19010721	ABB	Mineral	1995	50	
4416	20002536	SA	AH.J.C.MARIA TEGUI SECTOR 5			19010719	ABB	Mineral	1995	50	
4417	20002539	SA	URB.EL OLIVAR AV.ALFONSO UGARTE S/N MZ.G LT.9			19010722	ABB	Mineral	1995	50	
4418	20002541	SA	A. H. AGRUPACION FAMILIAR C. MANUEL COX			19010724	ABB	Mineral	1999	50	
4419	20002543	SS	AV. REPUBLICA DE ARGENTINA 2951EX-2036			19010726	ABB	Mineral	1995	50	
4420	20002544	SA	CALLE LOS GIRASOLES FTE.MZ.B LTS.4-5			19010727	ABB	Mineral	1995	50	
4421	20002545	SA	URB. EL OLIVAR AV.SOCABAYA S/N MZ.C LT.10			19010728	ABB	Mineral	1995	50	
4422	20002546	SA	LOS ROSALES DE CHILLON-JTO.MZ.C LT.14			19010729	ABB	Mineral	1995	50	
4423	20002548	SA	CLLE.AREQUIPA 101			19010731	ABB	Mineral	1995	250	
4424	20002551	SA	AV.FCO.BOLOGNESI CDRA.2			19010734	ABB	Mineral	1995	50	
4425	20002552	SA	JTO.LOTE 2 MZ.76 URB. TORREBLANCA 1A-ETAPA			19010735	ABB	Mineral	1995	50	
4426	20002553	SA	A.H.HUANCAYO ALTO-YANGAS PARQ.FTE.CEMENTERIO D			19010736	ABB	Mineral	1995	250	
4427	20002554	SA	AV.NICOLAS AYLLON/JOSE DE LA RIVA AGUERO			19010737	ABB	Mineral	1995	50	
4428	20002555	SA	AH.VILLA ESCUDERO AV.VILLA FTE.MZ.R LT.13			19010738	ABB	Mineral	1995	250	
4429	20002556	SS	LOTIZ.INDUSTRIAL PANAMERICANA.MZ.K L-8.TECNOFI			19010739	ABB	Mineral	1995	50	
4430	20002557	SA	AH.14 DE SETIEMBRE			19010740	ABB	Mineral	1995	250	
4431	20002558	SA	P.J.BELLA UNION JR.HUANCVELICA/JR.LIBERTAD			19010801	DELCROSA	Mineral	1995	160	
4432	20002559	SA	URB. SN.PEDRO DE GARAGAY CLLE.LOS QUINALES S/N			19010802	DELCROSA	Mineral	1995	160	
4433	20002560	SA	URB EL ROSARIO II ET J.ALARCON/I.A MILLA	DX	17.43	19010803	ABB	Mineral	1999	250	
4434	20002565	SA	JR. MAYNAS/ANCASH			19010808	DELCROSA	Mineral	1995	160	
4435	20002568	SA	URB.PRO SECTOR 9 CLLE.A/CLLE.E MZ.A LT.4			19010901	ABB	Mineral	1995	250	
4436	20002570	SA	A.H. BOCANEGRA SECTOR 5 POLIGONO 4 JTO.MZ.G49			19010903	ABB	Mineral	1995	250	
4437	20002571	SA	CLLE.GRAL.ARTIGAS /PSJE. BACAFLOR			19010904	ABB	Mineral	1995	250	
4438	20002572	SA	AZCARRUZ ZARATE III CLLE.MERCEDES FTE.MZ.F LT.			19010905	ABB	Mineral	1995	250	
4439	20002573	SA	JR.AREQUIPA 299			1617631	DELCROSA	Mineral	1995	100	
4440	20002575	SA	A.H. LAS LOMAS DE ZAPALLAL AV.A FT.MZ.V LT.6			1617633	DELCROSA	Mineral	1999	100	
4441	20002575	SA	AV.PEDRO COLAN FTE.MZ.B LT.I COLAN ZAMUD			1617633	DELCROSA	Mineral	1999	100	
4442	20002576	SA	PROG.CRISANTEMOS FTE.MZA D AV. COPACABANA			1617634	DELCROSA	Mineral	1999	100	
4443	20002578	SA	A.H. LAS LOMAS DE ZAPALLAL CLLE.25 COST.MZ.X L			1617636	DELCROSA	Mineral	1995	100	
4444	20002579	SA	ESQ. PROLG.ESPINAR Y CALLE.BOLIVAR			1617637	DELCROSA	Mineral	1995	100	
4445	20002580	SA	FTE.COLEGIO CANADA CLLE.SAN RAMON			1617638	DELCROSA	Mineral	1995	100	
4446	20002581	SA	ESQ.MADRE DE DIOS Y JR.CALLAO			1617639	DELCROSA	Mineral	1995	100	
4447	20002582	SA	PAN. NORTE KM 75.5 (EX HACIENDA PASAMAYO)			16176310	DELCROSA	Mineral	1999	100	
4448	20002583	SA	CIUDAD SATELITE CTO.GRANDE SECTOR 2			16176311	DELCROSA	Mineral	2004	100	
4449	20002583	SA	A.H. J.C.MARIATEGUI LT.6 FTE.MZ.Q25 LT.5			16176311	DELCROSA	Mineral	2004	100	
4450	20002584	SA	P.J. UPIS HUASCAR ARRIBA PERU			16176312	DELCROSA	Mineral	1995	100	
4451	20002585	SA	CAMPINA ANTIVAL			16176313	DELCROSA	Mineral	1995	100	
4452	20002587	SA	JR.BOLOGNESI 726 COST.MERCADO			16176315	DELCROSA	Mineral	2001	100	
4453	20002589	SA	CLLE.LAS MAGNOLIAS/LOS SAUCES			16176317	DELCROSA	Mineral	1995	100	

Ing. LUIS SANCHEZ ABIZANDA  
Area de Medio Ambiente  
Gerencia Técnica  
EDELNOR S.A.A.

58  
39

4454	20002590	SA	URB.MERCURIO JR.ACUARIO S/N FTE.MZ.M LTS.8-9			16176318	DELCROSA	Mineral	1995	100		
4455	20002591	SA	JR.CORDOVA 202 FTE.COLF:GIO			16176319	DELCROSA	Mineral	1995	100		
4456	20002592	SA	CLLE.SN.PEDRO 598			16176320	DELCROSA	Mineral	1995	100		
4457	20002593	SA	A.H. JOSE OLAYA JTO. MZ.DI LT.6			16176321	DELCROSA	Mineral	1995	50		
4458	20002594	SA	A.H.AMP.HIJOS DE VILLA LOS REYES ILET MZ.Q LT.			16176322	DELCROSA	Mineral	1995	100		
4459	20002595	SA	A.H.CUEVA DE LOS TAYOS MZ.Y COST.LT.6			16176323	DELCROSA	Mineral	1995	100		
4460	20002596	SA	P.J.TAHUANTINSUYO JR.VILCAS HUAMAN/AV.CORICANC			16176324	DELCROSA	Mineral	1995	100		
4461	20002597	SA	A.H.K.S.FUJIMORI AV.LOS ARQUITECTOS FT.MZ.2B L			16176325	DELCROSA	Mineral	1999	100		
4462	20002600	SA	A.H.MA.JESUS ESPINOZA AV.LOS ALISOS FT.MZ.B10			16176328	DELCROSA	Mineral	1995	100		
4463	20002601	SA	A.H.K.S.FUJIMORI AV.LOS ARQUITECTOS FT.MZ.2L L			16176329	DELCROSA	Mineral	1995	100		
4464	20002602	SA	CERRO STA. CRUZ (TE. URB. SAN DIEGO			16176330	DELCROSA	Mineral	1995	100		
4465	20002603	SA	URB.NARANJAL AV.LOS ALISOS CON JR.EL ANIS			16176331	DELCROSA	Mineral	1995	100		
4466	20002604	SA	A.H.CUEVA DE LOS TAYOS FTE.MZ.M LTS.17-18			16176332	DELCROSA	Mineral	1995	100		
4467	20002605	SA	A.H.CUEVA DE LOS TAYOS FTE.MZ.S LTS.1-2 COST.M			16176333	DELCROSA	Mineral	1995	100		
4468	20002606	SA	C.P.STA.CATALINA JR.SN.LUIS S/N FTE.A MOLINERA			16176334	DELCROSA	Mineral	1995	100		
4469	20002609	SA	URB. 200 MILLAS MZ.J FTE. LT.I JTO.EMP.IMUPESA			16176337	DELCROSA	Mineral	1995	100		
4470	20002610	SA	A.H.LOS OLIVOS DE LA PAZ.AV.LOS CEDROS F.MZ.3			16176338	DELCROSA	Mineral	1995	100		
4471	20002611	SA	AV. GRAU CDRA.3			16176339	DELCROSA	Mineral	1995	160		
4472	20002612	SA	A.H. 14 DE FEBRERO JTO.MZ.C LOTE 8			16176340	DELCROSA	Mineral	2001	100		
4473	20002613	SS	URB. PAN.NOR. INDUST. AV.INDUSTRIAL CDRA.36 RE			1911401	ABB	Mineral	1995	250		
4474	20002615	SB	JR HUARAZ ESQ ANCASH			19008702	ABB	Mineral		250		
4475	20002618	SA	JR. 3 DE OCTUBREAHM - INDOAMERICA			190086	ABB	Mineral		100		
4476	20002619	SB	P.J.EL ERMITANO MZ.F3, AV LAS AVELLANAS C I			19008603	ABB	Mineral	2004	160		
4477	20002620	SA	P.J. HUASCAR SECTOR A MZ.43			194997	SIEMENS	Mineral	1995	160		
4478	20002621	SA	URB. LAS PALMERAS PQUE.TARAPACA			194999	SIEMENS	Mineral	1995	160		
4479	20002624	SA	AV.S.ALCAZAR / LAS TAPADAS			194993	SIEMENS	Mineral	1995	160		
4480	20002624	SA	A.H. HUANTA II AV.EL BOSQUE S/N			194993	SIEMENS	Mineral	2008	160		
4481	20002626	SA	P.J. MILAGRO DE LA FRATERNIDAD CLLE.B.HERRERA	DX	19.05	194998	SIEMENS	Mineral	1999	160		
4482	20002627	SA	AV.PARGUAY / AV.COLOMBIA			194994	SIEMENS	Mineral	1995	160		
4483	20002629	SA	A.H. FLOR DE AMANCAES			195002	SIEMENS	Mineral	1995	160		
4484	20002632	SS	JR. CONSTITUCION CDRA.7			134834	ABB	Mineral	1997	25		
4485	20002633	SA	AS.HUERTOS DE TUNGASUCA JTO.LT.50B CLLE.SN.ENR			122125	ABB	Mineral	1997	25		
4486	20002634	SA	P.J. COLLIQUE IV CLLE.CARRION MZ.I			122145	BBC PERU	Mineral	2001	25		
4487	20002635	SA	AV. UNIVERSITARIA/AV. 28 DE AGOSTO			407492	SIEMENS	Mineral	2004	25		
4488	20002636	SA	JR. CRESPO CASTILLO/BRUNO TERREROS			155404	ROMAGNOLE	Mineral	1995	250		
4489	20002638	SA	PANAMERICANA NORTE KM.30			4364097	ABB	Mineral	1995	25		
4490	20002639	SA	PANAMERICANA NORTE KM.30			4363797	ABB	Mineral	1995	25		
4491	20002640	SA	PANAMERICANA NORTE KM.30			4365997	ABB	Mineral	1995	25		
4492	20002642	SA	URB.VILLA DEL NORTE FTE.MZ.K LT.2			#####	ABB	Mineral	1999	250		
4493	20002644	SA	T.RODRIGUEZ DE MENDOZA/ CRESPO Y CASTILLO			19022001	ABB	Mineral	1999	250		
4494	20002645	SS	JR. SAN MARTIN IERA.CDRA.			196621	SIEMENS	Mineral	2000	160		
4495	20002649	SA	URB. ROMA CLLE.E.MOREAU			5284598	MAGNETRON	Mineral	1999	250		
4496	20002652	SA	URB.PALAO -FTE.MZ.C32 - (PARQUE)			5955699	SIEMENS	Mineral	1999	160		
4497	20002653	SA	AMELIA PUGA DE LOZADA/ AV.27 DE NOVIEMBRE			5955899	SIEMENS	Mineral	1999	160		
4498	20002661	SA	C.P.JULIO COLAN II ETAPA.CALLE FONAVI.MZNA.I L			196537	SIEMENS	Mineral	1999	50		
4499	20002667	SA	TRAPECIO MAR BRAVA JR.C. VILLAR/JR. LORETO			196543	SIEMENS	Mineral	2001	50		
4500	20002668	SA	AGRUP.FAM.CERRITO ALEGRE			196544	SIEMENS	Mineral	1999	50		
4501	20002670	SA	AGRUP.LAS VEGAS FTE.MZ.V6 LT.8			196546	SIEMENS	Mineral	1999	50		
4502	20002672	SB	AV. INDUSTRIAL / AV. PACIFICO			196548	SIEMENS	Mineral	1999	50		
4503	20002674	SA	AV.NICOLAS DE PIEROLA FTE.PARQUE			196550	SIEMENS	Mineral	1999	50		
4504	20002675	SA	AREVALO / SN.JERONIMO			196551	SIEMENS	Mineral	1999	50		
4505	20002676	SA	CARRETERA HUARAL LIMA SECTOR BOZA			196552	SIEMENS	Mineral	1999	50		
4506	20002677	SA	ASC. VINAS DEL NACER FTE MZ "C" LTOTE 6			196553	SIEMENS	Mineral	1999	50		
4507	20002678	SA	PSJE.S/N /CLLE.GALVEZ AH.15 DE ENERO			196554	SIEMENS	Mineral	1999	50		
4508	20002681	SA	A.V.STA.MARIA DEL VALLE ILET-FTE.MZ.F LT.5			196557	SIEMENS	Mineral	1999	50		
4509	20002682	SA	CLLE.STA.CRUIZ / PSJE. PERU			196558	SIEMENS	Mineral	1999	50		
4510	20002683	SA	AV.ESPERANZA JTO. A GLORIA S.A			196559	SIEMENS	Mineral	1999	50		
4511	20002685	SA	AH.VENTANILLA ALTA JTO.MZ.A LOTE 9			196560	SIEMENS	Mineral	1999	50		

4512	20002686	SA	FTE. CEO. LOS ENTUSIASTAS/AH.LUIS F. DE LAS CA			196562	SIEMENS	Mineral	1999	50		
4513	20002688	SA	PEDRO SAYAN / PSJE. QUIROZ			196564	SIEMENS	Mineral	1999	50		
4514	20002689	SA	A.H.CHAVINILLO FTE.MZ.H LOTE 5			196565	SIEMENS	Mineral	1999	50		
4515	20002690	SA	AH.J.C.MARIA TEGUI PSJE.LOMA ALTA/AV.PAMPA ALTA			196566	SIEMENS	Mineral	1999	50		
4516	20002693	SA	CHIMU CAPAC / FCO.VIDAL			196569	SIEMENS	Mineral	1999	50		
4517	20002694	SA	AH.J.C.MARIA TEGUI AMPLIACION U6 SECTOR 5			196570	SIEMENS	Mineral	1999	50		
4518	20002695	SA	AV.CIRCUNVALACION FTE.AH.26 DE MAYO			196571	SIEMENS	Mineral	1999	50		
4519	20002697	SA	CP.BUENAVISTA AUT.CHANCAY HUARAL			196573	SIEMENS	Mineral	1999	50		
4520	20002698	SA	CLLE.DE LAS CASAS / PEDRO SAYAN			196574	SIEMENS	Mineral	1999	50		
4521	20002701	SA	AV.CAMPOY FTE.MZ.A LT.6 AH.EL FORESTAL			196577	SIEMENS	Mineral	1999	50		
4522	20002702	SA	CIUDAD DEL DEPORTE 5TO. SECTOR LADO IZQUIERDO			196578	SIEMENS	Mineral	1999	50		
4523	20002702	SA	A.H. LOS JAZMINES DE NARANJAL I-FTE.MZ.KI LT.4			196578	SIEMENS	Mineral	1999	50		
4524	20002704	SA	AV. RIVAGUERO S/N FTE. A UNIV CATORICA			196580	SIEMENS	Mineral	1999	50		
4525	20002706	SA	AV.HUASCAR FTE. MZ. AB LOTE 8			196582	SIEMENS	Mineral	1999	100		
4526	20002707	SA	JTO.LOTE 14.MZ. 100 URB.TORREBLANCA -IETP			196583	SIEMENS	Mineral	1999	100		
4527	20002708	SA	JTO.LOTE 6 MZ. 8I URB.TORREBLANCA IETP			196584	SIEMENS	Mineral	1999	100		
4528	20002710	SA	AV. MANCO CAPAC FTE. MZ. AV LOTE 1			196586	SIEMENS	Mineral	1999	100		
4529	20002712	SA	AV.MANCO CAPAC FTE. MZ. E LOTE 4			196588	SIEMENS	Mineral	1999	100		
4530	20002713	SA	A.H. DOMINGO DE RAMOS-FTE.MZ.O LT.I			196589	SIEMENS	Mineral	1999	100		
4531	20002714	SA	PHILADELFA IV ET PROLONG.BERTELLO			196590	SIEMENS	Mineral	1999	100		
4532	20002715	SA	AV.WIRACOCHA FTE.MZ. AK LOTE 16			196591	SIEMENS	Mineral	1999	100		
4533	20002717	SA	AV.HUAYNA CAPAC FTE. MZ. BI LOTE 16			196593	SIEMENS	Mineral	1999	100		
4534	20002718	SA	A.H.NUEVO AMANECER CERRO LA MILLA			196594	SIEMENS	Mineral	1999	100		
4535	20002719	SA	A. CACERES / H.DE LAVALLE			196595	SIEMENS	Mineral	1999	100		
4536	20002720	SA	URB.LOS JARDINES AV.T.AMARU JTO.MZ.O			196596	SIEMENS	Mineral	1999	100		
4537	20002722	SA	AV.MANCO CAPAC FTE. MZ. Y LOTE 8			196598	SIEMENS	Mineral	1999	100		
4538	20002723	SA	A.H. HUANTA I			196599	SIEMENS	Mineral	1999	100		
4539	20002724	SA	FTE.MZ. 6I LOTE I URB.TORREBLANCA IA--ETAPA			196600	SIEMENS	Mineral	1999	100		
4540	20002729	SA	URB.IND.LAS VEGAS CLLE.4 JTO.MZ.BI LOTE II			196605	SIEMENS	Mineral	1999	160		
4541	20002731	SA	AV.PROLONG.MAYOR ELESURU S/N CUARTEL HOYOS RU			196607	SIEMENS	Mineral	1999	160		
4542	20002733	SA	A.H. SN.BARTOLOME IIET	DX	17.35	196609	SIEMENS	Mineral	1999	160		
4543	20002736	SA	P.J.LAS ESTERAS PROLG.AV.LOA/CLLE.7 FTE.MZ.D L			196612	SIEMENS	Mineral	1999	160		
4544	20002738	SA	AV. NESTOR GAMBETTA KM.10 CLLE 4			196614	SIEMENS	Mineral	1999	160		
4545	20002739	SA	AV. CARLOS IZAGUIRRE S/N CON PANAM. NORTE			196615	SIEMENS	Mineral	1999	160		
4546	20002740	SA	URB.LOS JARDINES AV.T.AMARU ALT.CDRA.12 JTO.MZ			196616	SIEMENS	Mineral	1999	160		
4547	20002741	SA	AV.TOMAS VALLE CDRA.20			196617	SIEMENS	Mineral	1999	160		
4548	20002743	SA	FTE.LOTE 33 MZ.66 URB.TORREBLANCA IA-ETAPA			196619	SIEMENS	Mineral	1999	160		
4549	20002744	SA	JR. STA.MERCEDES CDRA.I			196620	SIEMENS	Mineral	1999	160		
4550	20002745	SA	JOSE OLAYA / AV. LA PAZ			196621	SIEMENS	Mineral	1999	160		
4551	20002746	SA	FTE.LOTE 18 MZ.93 URB.TORREBLANCA IETP			196622	SIEMENS	Mineral	1999	160		
4552	20002748	SA	ALEDANA A LOZA DEPORTIVA ( FTE.MZ. A LT.29)			196624	SIEMENS	Mineral	1999	160		
4553	20002749	SA	URB.STA.LUZMILA AV.UNIVERSITARIA CDRA.9			196625	SIEMENS	Mineral	1999	160		
4554	20002750	SA	CLLE. NEON/PLATINOS			196626	SIEMENS	Mineral	1999	160		
4555	20002751	SA	AV.VENEZUELA - PROLONG.LORETO			196627	SIEMENS	Mineral	1999	250		
4556	20002752	SS	LOTIZAC INDUSTRIAL INFANTAS MZ.A			196628	SIEMENS	Mineral	1999	250		
4557	20002753	SA	COOP.VALDIVIESO CLLE.LOS EUCALIPTOS/KENNEDY			196629	SIEMENS	Mineral	1999	250		
4558	20002754	SA	URB.LOS JARDINES II. AV.B.D.LAS CASAS/JACINTOS			196630	SIEMENS	Mineral	1999	250		
4559	20002755	SA	URB.LAS PALMERAS CLLE.TRITOMA/CLLE.LOS HELENIO			196631	SIEMENS	Mineral	1999	250		
4560	20002756	SA	AV. JOSE GRANDA/UNIVERSITARIA/ALJOVIN			196632	SIEMENS	Mineral	1999	250		
4561	20002757	SA	JR. SAN MARTIN / STA. ANA			196633	SIEMENS	Mineral	1999	250		
4562	20002758	SA	JR.NIQUEO / JR.LATON			196634	SIEMENS	Mineral	1999	250		
4563	20002759	SA	AV.ALFREDO MENDIOLA 4880-URB.IND.NARANJA			196635	SIEMENS	Mineral	1999	250		
4564	20002760	SA	COOP.VALDIVIESO EN PARQUE FTE.MZ.Q			196636	SIEMENS	Mineral	1999	250		
4565	20002761	SA	AV. ARGENTINA CDRA. 19			196637	SIEMENS	Mineral	1999	250		
4566	20002764	SA	AV.TUPAC AMARU/CON EL PARRAL			196640	SIEMENS	Mineral	1999	250		
4567	20002765	SA	PARACAS / VALER			196641	SIEMENS	Mineral	1999	250		
4568	20002766	SS	CHANCAY CDRA. 7 IGLESIA LA INMACULADA			196642	SIEMENS	Mineral	1999	400		
4569	20002767	SS	URB. IND.INFANTAS MZ.A LT.15 CLLE.LOS PLATINO			196643	SIEMENS	Mineral	1999	400		

Ing. LUIS SANCHEZ ABIZANDA  
Area de Medio Ambiente  
Gerencia Técnica  
EDELNOR S.A.A.

59  
40

4570	20002768	SS	AV. R.DE PANAMA CDRA.6-UNID.VEC.STA MA.			196644	SIEMENS	Mineral	1999	400		
4571	20002769	SA	BARTOLOME D.LAS CASAS/KM.6 PAN.NORTE-LOS JARDI			196645	SIEMENS	Mineral	1999	400		
4572	20002771	SA	AV.FERIA DEL PACIFICO/ANGELICA PALMA			196647	SIEMENS	Mineral	1999	400		
4573	20002772	SA	STO.DOMINGO / ESTADOS UNIDOS			196648	SIEMENS	Mineral	1999	400		
4574	20002773	SA	CLLE. MAQUINARIAS / MANUEL ANGOSTO			196649	SIEMENS	Mineral	1999	400		
4575	20002774	SA	PRL.G.LAS FRESAS MZ.J LT.8 URB.IND.INFANTAS			196650	SIEMENS	Mineral	1999	400		
4576	20002775	SS	ATAHUALPA CDRA.1 LOS DESCALZOS			196651	SIEMENS	Mineral	1999	400		
4577	20002776	SB	URB.PRO-4TO SECTOR IRE.ETAPA,MZ.II-A LOTE 21-A			1414301	DELCROSA	Mineral	1999	320		
4578	20002778	SS	AV. PASCUAL DE VIVERO CDRA.8			100337	BBC PERU	Mineral	2000	550		
4579	20002781	SA	CIUDAD SATELITE CTO.GRANDE SECTOR 2			122806	DELCROSA	Mineral	1982	100		
4580	20002785	SA	A.H. SAUL CANTORAL AV.CANTORAL/PSJE.30 MZ.I LT			123949	DELCROSA	Mineral	1978	100		
4581	20002787	SA	A.H. VIRGEN MARIA II JTO.MZ.A-I-A LT.5			1618931	DELCROSA	Mineral	1999	100		
4582	20002789	SA	AV.LIMA(BERMA CENTRAL/PAZ SOLDAN			1618933	DELCROSA	Mineral	1999	100		
4583	20002791	SA	AV.INDUSTRIAL JTO.MZ.E LOTE 16			1618935	DELCROSA	Mineral	1999	100		
4584	20002792	SA	P.J. AEROPUERTO MZ.B LT.12A			19281	ABB	Mineral	1992	400		
4585	20002793	SA	A.H. VILLA LOS REYES PAN.NOR.KM.37			1618941	DELCROSA	Mineral	1992	100		
4586	20002795	SA	CS.PACHACUTEC CA.C.BLANCO JTO.MZ.V LT.14 SECT.	DX	18.14	1618943	DELCROSA	Mineral	1992	100		
4587	20002796	SA	JUAN VELASCO ALVARADO IET			1618944	DELCROSA	Mineral	1992	100		
4588	20002797	SA	ASOC. VIVIENDA LOS ALAMOS - CALLE 3			1618945	DELCROSA	Mineral	1992	100		
4589	20002798	SA	PSJE.E.PULGAR FTE.MZ.P AH.MARTIRES DEL PERIOD			1618951	ABB	Mineral	1992	100		
4590	20002799	SA	AV.LOS OLIVOS MZ.KI LT.2 AH.JARDINES DE NARAN			1618952	ABB	Mineral	1992	100		
4591	20002800	SA	AV.NICOLAS AYLLON FTE.CONJ.HAB.MANZANILLA			1618953	ABB	Mineral	1992	100		
4592	20002801	SA	PROLOG VIV.JTO MZ D LT 14			1618954	DELCROSA	Mineral	1992	100		
4593	20002802	SA	AV. LA ALAMEDA FTE. PLAZUELA			1618955	ABB	Mineral	1992	100		
4594	20002804	SA	AV. COLONIAL 4160			1618957	ABB	Mineral	1992	100		
4595	20002805	SA	AH.SIMON BOLIVAR JTO.MZ.A LOTE 6			1618958	ABB	Mineral	1992	100		
4596	20002809	SA	FTE. LOTE 9 MZ.84. URB.TORREBLANCA IA-ETAPA			16189512	DELCROSA	Mineral	1992	100		
4597	20002810	SA	JR. STA.GABRIELA MZ. XI LTS. IA Y 2A			16189513	DELCROSA	Mineral	1992	100		
4598	20002811	SA	JTO. LOTE 14 MZ. 97 URB. TORREBLANCA IA ETP			16189514	DELCROSA	Mineral	1992	100		
4599	20002812	SA	LOTIZ.LAS VEGAS-AV.INDUSTRIAL/CLLE.13			16189515	DELCROSA	Mineral	1992	100		
4600	20002814	SA	A.H.CHAVINILLO FTE.MZ.M LOTE I			1012	RYMEL	Mineral	1999	100		
4601	20002817	SA	SUCRE / RICARDO PALMA			1015	RYMEL	Mineral	1999	100		
4602	20002818	SA	AH.AGRUP.FAMILIAR LOS ALAMOS JTO. MZ.L LOT.8			1016	RYMEL	Mineral	1999	100		
4603	20002819	SA	JUAN BALCAZAR/AV.ELMER FAUCETT CDRA.5			1017	RYMEL	Mineral	1999	100		
4604	20002820	SA	AV.MIGUEL GRAU / LOS CLAVELES			1018	RYMEL	Mineral	1999	100		
4605	20002821	SA	A.H.LADERAS DE CHILLON FTE.MZ. .ZI LOTE 7			1019	RYMEL	Mineral	1999	100		
4606	20002822	SA	ASOC..SN.AGUSTIN DE CANIN FTE.MZ.G LT.6			1020	RYMEL	Mineral	1999	100		
4607	20002823	SA	A.H.CHAVINILLO FTE.MZ.D F LOTE 9			1021	RYMEL	Mineral	1999	100		
4608	20002825	SB	JR. ANDAHUAYLAS CDRA.5 MERCADO CENTRAL			1010	RYMEL	Mineral	1999	630		
4609	20002826	SS	COSTADO EDIF.LAS BEGONIAS RESIDENCIAL SAN FEL			1011	RYMEL	Mineral	1999	630		
4610	20002827	SB	AV CAMPOY, CALLE 7.- URB CAMPOY			1022	RYMEL	Mineral	2004	160		
4611	20002828	SB	P.J. SANTA ROSA JR. LIMA MZ D LT 15			1023	RYMEL	Mineral	1999	160		
4612	20002829	SA	ASOC. PROP.LOS ALAMOS MZ.B LT.24 LOS ALAMOS			228449	SIEMENS	Mineral	1999	25		
4613	20002830	SB	JR.JUNIN / A.RAYMONDI			1025	RYMEL	Mineral	1999	100		
4614	20002831	SB	P.J.EL PLANETA,CALLE 4 DE JULIO CDR.2			1026	RYMEL	Mineral	1999	100		
4615	20002832	SB	JR.STA.ROSA C-4 ESQ.MELCHORITA,EL CARMEN,ELECT			1027	RYMEL	Mineral	1999	160		
4616	20002833	SB	URB.CORPORACION S.A.			23299	ABB	Mineral	1995	100		
4617	20002835	SA	A.H. NUEVO AMANECER FTE.MZ.A1 LT.1 (C.LA MILLA			1415111	DELCROSA	Mineral	1999	250		
4618	20002836	SB	COOP.VIV.TAYACAJA, CALLE LOS ALGARROBOS C-I			1212492	DELCROSA	Mineral	1992	250		
4619	20002843	SA	A.H. LADERAS DE CHILLON FTE.MZ.MI LT.14			122017	ROMAGNOLE	Mineral	2001	50		
4620	20002844	SA	AV.ISABEL CHIMPU OCCLLO CDRA.5			122076	NN	Mineral	2001	25		
4621	20002846	SB	URB.EL CONDOR MZ.T LOTE 49			197021	SIEMENS	Mineral	1999	250		
4622	20002847	SB	ASOC.VIV.STA. ROSA MZ.B, AV.PACASMAYO			197020	SIEMENS	Mineral	1999	250		
4623	20002848	SB	AV.LA PAZ CDR.II.CARMAN S.A			197019	SIEMENS	Mineral	1999	250		
4624	20002850	SB	AV.LA MARINA/AV.UNIVERSITARIA			197022	SIEMENS	Mineral	1999	250		
4625	20002854	SB	TARAPACA / PALACIOS			13636	BBC PERU	Mineral	1985	160		
4626	20002856	SA	PASAJE SAN MARTIN - MZ. C LOTES 14-15-16			195004	SIEMENS	Mineral	1999	250		
4627	20002858	SA	PSJE. ORBEGOZO/JR. J. DEL MAR BE			19500	SIEMENS	Mineral	1999	250		

4628	20002859	SA	E.DE HABICH / VALDIZAN			195007	SIEMENS	Mineral	1999	250	
4629	20002860	SS	MASAJE S/N MZ.43 URB PREVI			195008	SIEMENS	Mineral	1999	250	
4630	20002863	SA	AV. SAENZ PEÑA 924/CONTRALMIRANT			195011	SIEMENS	Mineral	1999	250	
4631	20002866	SA	LOTIZACION CHILLON CAMINO A ENSENADA			4097221	SIEMENS	Mineral	1989	25	
4632	20002868	SA	A.H. LOS UNIDOS MZ.I LT.I			10008101	ABB	Mineral	2000	100	
4633	20002869	SA	A.H.S.LORENZO Y TERRAZAS AV.JC.MARIAT.FT.MZ.A			10008102	ABB	Mineral	2000	100	
4634	20002871	SA	GABRIEL CONDORCANQUI / HUASCAR			10008104	ABB	Mineral	2000	100	
4635	20002872	SA	GARCIA NARANJO /ALTO DE LA ALIANZA			10008105	ABB	Mineral	2000	100	
4636	20002873	SA	A.H.LOS UNIDOS MZ.E FTE.LT.2			10008106	ABB	Mineral	2000	100	
4637	20002874	SA	RAYMONDI / UCHUZUMA			10008107	ABB	Mineral	2000	100	
4638	20002875	SA	AS.CRUZ DEL NORTE FTE.MZ.C LOT.2 AV.LOMAS CARA			10008108	ABB	Mineral	2000	100	
4639	20002875	SA	PROG.CRISANTEMOS FTE.MZA J EN PARQUE.				ABB	Mineral	2000	100	
4640	20002876	SA	VIA ACCESO VALNEARIO VENTANILLA			10008109	ABB	Mineral	2000	100	
4641	20002877	SA	AV.J.GRANDA / ARNAEZ	DX	11.48	10008110	ABB	Mineral	2000	100	
4642	20002878	SA	LOTIZ. SEMI RUSTICA SHANGRILA MZ.B LT.16			10008201	ABB	Mineral	2000	160	
4643	20002878	SA	RICARDO PALMA/CORNELIO BORDA			10008201	ABB	Mineral	2000	160	
4644	20002880	SA	AV.LIMA / HUARAZ			10008203	ABB	Mineral	2000	160	
4645	20002881	SA	AV. PERU/AV.QUILCA			10008202	ABB	Mineral	2000	160	
4646	20002882	SA	CLLE. LA VICTORIA FTE.MZ.C LT.1			10008205	ABB	Mineral	2000	160	
4647	20002883	SA	AV.12 DE OCTUBRE/ ANCASH			10008301	ABB	Mineral	2000	250	
4648	20002884	SA	PTE. DEL EJERCITO P.J. HUASCARAN			10008302	ABB	Mineral	2000	250	
4649	20002885	SA	AV.MARCO POLO / SAENZ PEÑA			10008303	ABB	Mineral	2000	250	
4650	20002886	SA	AV MIGUEL GRAU/AV. PRIMAVERA			10008304	ABB	Mineral		250	
4651	20002888	SA	AV. CHILLON KM. 1.5 FTE. POSTA MEDICA			231268	ABB	Mineral	2000	25	
4652	20002889	SA	AV. CHILLON KM. 1.5 FTE. POSTA MEDICA			243509	ABB	Mineral	2000	25	
4653	20002890	SA	ASOC.PROP.MANIZALES FTE.MZ.D LOTE 31			231492	ABB	Mineral	2000	25	
4654	20002891	SA	A.H.LA RIBERA DE CAMPOY JTO.MZ.A LT.9			231493	ABB	Mineral	2000	25	
4655	20002892	SA	A.H.LA RIBERA DE CAMPOY JTO.MZ.A LT.9			243909	ABB	Mineral	2000	25	
4656	20002893	SA	ASOC.PROP.MANIZALES FTE.MZ.D LOTE 31			250596	ABB	Mineral	2000	25	
4657	20002904	SA	AV. SANTA ROSA CDRA.2 PIEDRA LIZA J.N.V.			10014101	ABB	Mineral	2000	160	
4658	20002906	SA	CALLAO CENTRO AV. BUENOS AIRES CDRA.11			100146101	ABB	Mineral	2000	160	
4659	20002907	SA	JR.AMANCAES / AV. ALCAZAR			10014602	ABB	Mineral	2000	160	
4660	20002907	SA	ASOC.PEQUEÑOS AVICULTORES EL DORADO			32726	CEA	Mineral	2004	10	
4661	20002908	SA	URB. PEDRO CUEVA, CARRETERA A VENTANILLA			10014603	ABB	Mineral	2000	160	
4662	20002909	SA	CLLE.VICENTE ANGULO/LOPEZ ALDANA URB.STA LUZMI			10014201	ABB	Mineral	2000	100	
4663	20002911	SA	CDRA. 1 AV. PERU FTE.USE.05 URB CAJA DE AGUA			10014203	ABB	Mineral	2000	100	
4664	20002912	SA	COLLAO / INDOAMERICA			10014204	ABB	Mineral	2000	100	
4665	20002913	SA	CIUDAD DEL PESCADOR/PARQUE/CA.29-A			10014301	ABB	Mineral	2000	250	
4666	20002914	SA	AV. CENTENARIO FCA.DEARTES TEXTILES			10014701	ABB	Mineral	2000	250	
4667	20002915	SA	TRUJILLO/APURIMAC			10014702	ABB	Mineral	2000	250	
4668	20002916	SA	FTE. AV. CENTRAL 346/356			10014703	ABB	Mineral	2000	250	
4669	20002918	SB	SET.INDUSTRIAL			1416241	DELCROSA	Mineral	2000	100	
4670	20002921	SA	P.J. COLLIQUE IV ZONA AV.REVOLUCION/R.PALMA			231161	ABB	Mineral	2000	25	
4671	20002922	SA	P.J. COLLIQUE IV ZONA AV.REVOLUCION/R.PALMA			231702	ABB	Mineral	2000	25	
4672	20002924	SA	AV.REVOLUCION/R.CASTILLA ---A.H.COLLIQUE II,IV			243908	ABB	Mineral	2000	25	
4673	20002930	SA	AV. PARQUE LAS LEYENDAS COLEGIO CLARETIANO			10015001	ABB	Mineral	2000	100	
4674	20002933	SA	AV.REVOLUCION/R.CASTILLA ---A.H.COLLIQUE II,IV			232030	ABB	Mineral	2000	25	
4675	20002934	SA	AV.REVOLUCION/R.CASTILLA ---A.H.COLLIQUE II,IV			231314	ABB	Mineral	2000	25	
4676	20002935	SA	P.J. COLLIQUE IV ZONA AV.REVOLUCION/R.PALMA			232140	ABB	Mineral	2000	25	
4677	20002936	SA	PANAMERICANA NORTE KM.32 TELEFONICA			230894	ABB	Mineral	2000	25	
4678	20002940	SA	PANAMERICANA NORTE KM.87.5			115030	ABB	Mineral	2000	25	
4679	20002941	SA	P.J. COLLIQUE IV ZONA CLLE.C.VALLEJO MZ. O			232028	ABB	Mineral	2000	25	
4680	20002942	SA	A.H. LA CANOA-JR.LOS BADIANES MZ.L LT.II			230895	ABB	Mineral	2000	25	
4681	20002943	SA	A.H. LA CANOA-JR.LOS BADIANES MZ.L LT.II			231901	ABB	Mineral	2000	25	
4682	20002945	SA	A.H. TRAPECIO MAR BRAVA COCHRANE/LORETO			116800	DELCROSA	Mineral	1980	100	
4683	20002946	SA	URB.SN.MARTIN LOS PINOS CDRA. 2 / LAS GARDENIA			116078	DELCROSA	Mineral	1978	100	
4684	20002947	SA	PANAMERICANA NORTE KM.32 TELEFONICA			231635	ABB	Mineral	2002	25	
4685	20002948	SA	P.J. COLLIQUE IV ZONA CLLE.C.VALLEJO MZ. O			243742	ABB	Mineral	2002	25	

Ing. LUIS SANCHEZ ABIZANDA  
Area de Medio Ambiente  
Gerencia Técnica  
EDELNOR S.A.A.

SA

50  
41

4686	20002949	SA	CARRETERA A VENTANILLA KM8. COOP. VIV. MONTECA			231630	ABB	Mineral	2002	25	
4687	20002950	SA	CARRETERA A VENTANILLA KM8. COOP. VIV. MONTECA			250053	ABB	Mineral	2002	25	
4688	20002951	SA	PANAMERICANA NORTE KM.32			230807	ABB	Mineral	2002	25	
4689	20002952	SA	PANAMERICANA NORTE KM.32			232266	ABB	Mineral	2002	25	
4690	20002953	SA	PANAMERICANA NORTE KM.32 TELEFONICA			243812	ABB	Mineral	2002	25	
4691	20002954	SA	P.J. COLLIQUE IV ZONA CLLE.C.VALLEJO MZ. O			231177	ABB	Mineral	2002	25	
4692	20002955	SA	PANAMERICANA NORTE KM.32			232272	ABB	Mineral	2002	25	
4693	20002956	SA	CARRETERA A HUARANGAL			243965	ABB	Mineral	2002	25	
4694	20002957	SA	CARRETERA A HUARANGAL			230801	ABB	Mineral	2002	25	
4695	20002962	SA	AH.LAS BRISAS DE HUASCAR			10014205	ABB	Mineral	2002	100	
4696	20002965	SA	NEGOCIOS/LOS INCAS -AH.LOS OLIVOS DE LA PAZ			10014208	ABB	Mineral	2002	100	
4697	20002967	SA	MANUEL VILLAR / VALDIZAN DARIO			10014210	ABB	Mineral	2002	100	
4698	20002968	SA	A.A.H.H. LA ARBOLEDA FTE. MZ. K LT. 18-19			10014211	ABB	Mineral	2007	100	
4699	20002969	SA	CS.PACHACUTEC FTE.MZ.S2 LT.4 SECTOR E			10014212	ABB	Mineral	2000	100	
4700	20002970	SA	CENTRO POB. EL PORVENIR FTE.LT.B MZ.6			100014213	ABB	Mineral	2000	100	
4701	20002971	SA	AV.UNIVERSITARIA / M.CUMPA			10014214	ABB	Mineral	2002	100	
4702	20002973	SA	CLLE. SAENZ PENA CDRA.3			10014216	ABB	Mineral	2000	100	
4703	20002974	SA	A.H. HUANTA II AV.STA.ROSA S/N .			10014501	ABB	Mineral	2002	100	
4704	20002975	SA	URB.LAS BEGONIAS FTE.MZ.B LOT.23			10014502	ABB	Mineral	2002	100	
4705	20002976	SA	A.H. 5 DE JULIO FTE.MZ.I LT.18			10014503	ABB	Mineral	2002	100	
4706	20002978	SA	A.H. 5 DE JULIO CLLE.LOS ROSALES/LAS DALISAS			10014505	ABB	Mineral	2002	100	
4707	20002979	SA	CS.PACHACUTEC FTE.MZ.Y LT.4 SECTOR E			10014506	ABB	Mineral	2002	100	
4708	20002980	SA	CS.PACHACUTEC AV.H.CAPAC FTE.MZ.A2 LT.6 SECT.			10014507	ABB	Mineral	2002	100	
4709	20002981	SA	JTO.MZ.H LT.9 ASOC. VIV.LAS BRISAS - STA.ROSA			10014508	ABB	Mineral	2002	100	
4710	20002982	SA	CS.PACHACUTEC JTO.MZ.DI LT.II SECTOR A			10014509	ABB	Mineral	2002	100	
4711	20002983	SA	CS.PACHACUTEC FTE.MZ.H2 LT.I SECTOR A			10014510	ABB	Mineral	2002	100	
4712	20002984	SA	AV. SAN MARTIN DE PORRES CDRA.5 URB. CANTO GRA			10014901	ABB	Mineral	2000	100	
4713	20002985	SA	CS.PACHACUTEC CA.C.BLANCO JTO.MZ.Z LT.14 SECT.			10014902	ABB	Mineral	2002	100	
4714	20002986	SA	CS.PACHACUTEC JTO. MZ.R4 LT.I SECTOR A			10014903	ABB	Mineral	2002	100	
4715	20002987	SA	CS.PACHACUTEC AV.H.CAPAC FTE.MZ.A7 LT.2 SECT			10014904	ABB	Mineral	2002	100	
4716	20002988	SA	CS.PACHACUTEC FTE.MZ.L3 LT.18 SECTOR E			10014905	ABB	Mineral	2002	100	
4717	20002990	SA	PROG.VIV.CABO AZUL AH.CERRO CANDELA			10014907	ABB	Mineral	2002	100	
4718	20002991	SA	CS.PACHACUTEC CA.32 JTO.MZ.V4 LT.20 SECTOR A			10014908	ABB	Mineral	2002	100	
4719	20002992	SA	CS.PACHACUTEC FTE.MZ.O2 LT.2 SECTOR E			10014909	ABB	Mineral	2002	100	
4720	20002993	SA	CS.PACHACUTEC FTE.MZ.B2 LT.17 SECTOR E			10014910	ABB	Mineral	2002	100	
4721	20002994	SA	COOP. VIV.ANCIETA BAJA FTE.MZ.C LT.7			10015502	ABB	Mineral	2002	250	
4722	20002997	SA	CDRA.19 LUIS CARRANZA			10015501	ABB	Mineral	2002	250	
4723	20002998	SA	AV.ALFREDO MENDIOLA/AV.STA.MERCEDES URB.PALAO			10016002	ABB	Mineral	2002	250	
4724	20003002	SA	COOPEMMAR JTO. MZ.F LT.25			1293262	DELCROSA	Mineral	1987	50	
4725	20003005	SA	AV. UNIVERSITARIA ../GERMAN AGUIRRE			10015503	ABB	Mineral	2002	250	
4726	20003006	SA	A.H. LAS PALMERAS JTO.MZ.E LT.4			10015901	ABB	Mineral	2002	160	
4727	20003007	SA	A.H. UPIS HUASCAR SEC.20 ENERO FTE.MZ.D LT.I			2555204	ELKO PERUA	Mineral	2010	100	
4728	20003009	SA	AV.STO.TORIBIO 261-A URB.STA.LUISA			10015902	ABB	Mineral	2002	160	
4729	20003010	SA	CAMINO HDA.SAN AGUSTIN			11520	DELCROSA	Mineral	2002	100	
4730	20003012	SA	LUIS CARRANZA / N.DUENAS			10016403	ABB	Mineral	2002	160	
4731	20003015	SA	URB. PRO INDUSTRIAL JTO.MZ.C LT.5			10016003	ABB	Mineral	2002	250	
4732	20003016	SA	AH.SENOR DE LOS MILAGROS FTE.MZ.K			10015302	ABB	Mineral	2002	100	
4733	20003017	SA	CS.PACHACUTEC JTO.MZ.FI LT.I SECTOR A			10015303	ABB	Mineral	2002	100	
4734	20003018	SA	AH.SENOR DE LOS MILAGROS FTE.MZ.G			10015304	ABB	Mineral	2002	100	
4735	20003019	SA	CS.PACHACUTEC FTE.MZ.V LT.4 SECTOR E			10015305	ABB	Mineral	2002	100	
4736	20003020	SA	CLLE.LOS TULIPANES KM.8 AV.TUPAC AMARU			10015306	ABB	Mineral	2002	100	
4737	20003022	SA	CS.PACHACUTEC FTE.MZ.EI LT.5 SECTOR E			10015308	ABB	Mineral	2002	100	
4738	20003023	SA	CS.PACHACUTEC FTE.MZ.II LT.18 SECTOR E			10015310	ABB	Mineral	2002	100	
4739	20003024	SA	CS.PACHACUTEC FTE.MZ.K LT.15 YOSHIYAMA			10015801	ABB	Mineral	2002	100	
4740	20003026	SA	PROG.VIV.LAS MARGARITAS FTE.MZ.C LOTE 10			11015805	ABB	Mineral	2002	100	
4741	20003027	SA	CS.PACHACUTEC FTE.MZ.A.9 LT.I SECTOR E			10015806	ABB	Mineral	2002	100	
4742	20003028	SA	CS.PACHACUTEC JTO.MZ.T LT.14 YOSHIYAMA			10015810	ABB	Mineral	2002	100	
4743	20003029	SA	P.P.J.J. INDEPENDENCIA .PROLONG. LEGADOS			10016300	ABB	Mineral	2002	100	

4744	20003030	SA	CS.PACHACUTEC FTE.MZ.A.I LT.3 SECTOR E			10016304	ABB	Mineral	2002	100		
4745	20003031	SA	CLLE.A.TIRADO JTO.MZ.30 LT.II			10016305	ABB	Mineral	2002	100		
4746	20003032	SA	CS.PACHACUTEC FTE.MZ.C5 LT.14 SECTOR C			10016306	ABB	Mineral	2002	100		
4747	20003033	SA	CS.PACHACUTEC JTO.MZ.G7 LT.I SECTOR C			10016307	ABB	Mineral	2002	100		
4748	20003035	SA	CS.PACHACUTEC FTE.MZ.N2 LT.4 SECTOR C			10016309	ABB	Mineral	2002	100		
4749	20003036	SA	CS.PACHACUTEC FTE.MZ.W3 LT.4 SECTOR C			10016310	ABB	Mineral	2002	100		
4750	20003037	SA	URB. STO.DOMINGO DE CARABAYLLO JTO.MZ.NI LT.33			10016701	ABB	Mineral	2000	100		
4751	20003038	SA	CS.PACHACUTEC JTO.MZ.D4 LT.4 SECTOR C			10016702	ABB	Mineral	2002	100		
4752	20003039	SA	CS.PACHACUTEC FTE.MZ.R LT.I SECTOR E			10016703	ABB	Mineral	2002	100		
4753	20003040	SA	NUEVO PACHACUTEC SECTOR C GRUPO C2			10016704	ABB	Mineral	2006	100		
4754	20003041	SA	AV. 3 DE OCTUBRE			10016705	ABB	Mineral	2000	100		
4755	20003042	SA	CS.PACHACUTEC FTE.MZ.K2 LT.3 SECTOR C			10016706	ABB	Mineral	2002	100		
4756	20003043	SA	CS.PACHACUTEC JTO.MZ.G4 LT.1 SECTOR C			10016708	ABB	Mineral	2002	100		
4757	20003045	SA	FTE.MZ.A LOT.3 URB.PRO 9VNO.SECTOR INDUSTRIAL			10016710	ABB	Mineral	2002	100		
4758	20003046	SA	CS.PACHACUTEC JTO.MZ.DI LT.II SECTOR D			10017101	ABB	Mineral	2002	100		
4759	20003047	SA	CS.PACHACUTEC JTO.MZ.MI LT.II SECTOR D			10017102	ABB	Mineral	2002	100		
4760	20003048	SA	NUEVO PACHACUTEC SECTOR C GRUPO C2			10017103	ABB	Mineral	2006	100		
4761	20003049	SA	AV.INDUSTRIAL KM.23.5 PAN.NORTE LOTIZ.CH.CERRO			10017104	ABB	Mineral	2002	100		
4762	20003050	SA	CS.PACHACUTEC JTO.MZ.FI LT.II SECTOR D			10017106	ABB	Mineral	2002	100		
4763	20003051	SA	CS.PACHACUTEC FTE.MZ.KI LT.20 SECTOR E			10017107	ABB	Mineral	2002	100		
4764	20003052	SA	CS.PACHACUTEC FTE.MZ.AI LT.22 SECTOR E			10017108	ABB	Mineral	2002	100		
4765	20003053	SA	CS.PACHACUTEC JTO.MZ.QI LT.10 SECTOR C			10017109	ABB	Mineral	2002	100		
4766	20003054	SA	AV.COLECTORA / CANTA CALLAO			10017110	ABB	Mineral	2002	100		
4767	20003055	SA	CS.PACHACUTEC FTE.MZ.V LT.4 SECTOR D			10017111	ABB	Mineral	2002	100		
4768	20003056	SA	CS.PACHACUTEC FTE.MZ.E2 LT.2 SECTOR E			10017113	ABB	Mineral	2002	100		
4769	20003057	SA	URB.SHANGRI LA FTE.MZ.J LOTE 6A			10017114	ABB	Mineral	2002	100		
4770	20003058	SA	AV. NIÑOS MARTIRES.CDRA. 5 AV. EL TRABAJO			10015807	ABB	Mineral	2002	100		
4771	20003059	SA	CS.PACHACUTEC JTO.MZ.S3 LT.8 SECTOR D			10015309	ABB	Mineral	2002	100		
4772	20003060	SA	TORRES PAZ / COCHRANE			10016801	ABB	Mineral	2002	160		
4773	20003063	SA	JR. LIBERTAD 455 ESQ. A.UGARTE			10016501	ABB	Mineral	2000	250		
4774	20003063	SA	A.H. LAS TERRAZAS CTO.GRANDE MZ.B. AV.CANTO DE			10016501	ABB	Mineral	2000	250		
4775	20003064	SA	URUBAMBA/MOREYRA Y RIGLOS			10016502	ABB	Mineral	2002	250		
4776	20003068	SA	PARC.SHANGRILA CLLE. CEREZOS / EUCALIPTOS			10016402	ABB	Mineral	2002	160		
4777	20003069	SA	CHILE/JAMAICA URB.HUAQUILLAY			10015403	ABB	Mineral	2002	160		
4778	20003070	SA	CS.PACHACUTEC FTE.MZ.PI LT.8 SECTOR D			10015802	ABB	Mineral	2002	100		
4779	20003071	SA	CS.PACHACUTEC FTE.MZ.W4 LT.18 SECTOR D			10015808	ABB	Mineral	2002	100		
4780	20003072	SA	CS.PACHACUTEC CA.29 JTO.MZ.X4 LT.20 SECTOR A			10016302	ABB	Mineral	2002	100		
4781	20003073	SA	CS.PACHACUTEC FTE.MZ.H2 LT.3 SECTOR E			10016707	ABB	Mineral	2002	100		
4782	20003074	SA	CS.PACHACUTEC JTO.MZ.P4 LT.12 SECTOR D			10015804	ABB	Mineral	2002	100		
4783	20003075	SA	CS.PACHACUTEC JTO.MZ.L4 LT.15 SECTOR D			10015809	ABB	Mineral	2002	100		
4784	20003076	SA	CS.PACHACUTEC JTO.MZ.A2 LT.II SECTOR D			10016303	ABB	Mineral	2002	100		
4785	20003077	SA	AZCARRUZ ZARATE I			10016901	ABB	Mineral	2001	250		
4786	20003078	SA	PANAMERICANA NORTE KM. 24, RADIO ATALAYA			10016902	ABB	Mineral	2001	250		
4787	20003079	SA	AV. RESTAURACIÓN/AV. TINGO MARÍA			11003601	ABB	Mineral	2001	250		
4788	20003080	SA	AV.AMANCAES MZ.D LT.36			11003602	ABB	Mineral	2001	250		
4789	20003081	SA	RICARDO HERRERA 901			11003603	ABB	Mineral	2001	250		
4790	20003083	SA	AV. LOS PRECURSORES			10056002	ABB	Mineral	2001	160		
4791	20003085	SA	CS.PACHACUTEC FTE.MZ.MI LT.22 SECTOR B			10055901	ABB	Mineral	2001	100		
4792	20003089	SA	CS.PACHACUTEC FTE.MZ.H LT.4 SECTOR B			10017112	ABB	Mineral	2001	100		
4793	20003093	SA	CALLEI0/CALLE LOS GERANIOS.URB.SATELITE			11006401	ABB	Mineral	2001	160		
4794	20003094	SA	P.J. UPIS HUASCAR			11000402	ABB	Mineral	2001	160		
4795	20003095	SA	CLLE.UBINAS / ELMER FAUCETT			11000403	ABB	Mineral	2001	160		
4796	20003096	SS	ENTRADA AL BALNEARIO DE STA.ROSA PAN.NOR. KM.4			11000404	ABB	Mineral	2001	160		
4797	20003097	SA	CS.PACHACUTEC FTE.MZ.K2 LT.17 SECTOR B			10056301	ABB	Mineral	2001	100		
4798	20003098	SA	CS.PACHACUTEC JTO.MZ.O4 LT.I SECTOR A			10056362	ABB	Mineral	2001	100		
4799	20003099	SA	CS.PACHACUTEC FTE.MZ.I3 LT.1 SECTOR B			10056304	ABB	Mineral	2001	100		
4800	20003100	SA	CS.PACHACUTEC JTO.MZ.O LT.1 SECTOR B			10056305	ABB	Mineral	2001	100		
4801	20003101	SA	CS.PACHACUTEC JTO.MZ.B3 LT.14 SECTOR B			10056306	ABB	Mineral	2001	100		

Ing. LUIS SANCHEZ ABIZANDA  
 Área de Medio Ambiente  
 Gerencia Técnica  
 EDELNOR S.A.Á.

4802	20003102	SA	CS.PACHACUTEC FTE.MZ.E LT.I SECTOR B			10056307	ABB	Mineral	2001	100	
4803	20003103	SA	CS.PACHACUTEC JTO.MZ.LI LT.I0 SECTOR A			10056308	ABB	Mineral	2001	100	
4804	20003104	SA	CS.PACHACUTEC FTE.MZ.E2 LT.I3 SECTOR B			10056309	ABB	Mineral	2001	100	
4805	20003105	SA	URB ALMIRANTE GRAU /AV VENUS /PJE I			10056310	ABB	Mineral	2001	100	
4806	20003106	SA	CARRETERA A VENTANILLA KM8. COOP. VIV. MONTECA			10058001	ABB	Mineral	2001	25	
4807	20003108	SA	AUTOPISTA RAMIRO PRIALE KM.I			10058003	ABB	Mineral	2001	25	
4808	20003109	SA	AH.LOS CLAVELES DE PRO FTE.MZ.B LT.15			10058101	ABB	Mineral	2001	25	
4809	20003110	SA	AH.LOS CLAVELES DE PRO FTE.MZ.B LT.15			10058102	ABB	Mineral	2001	25	
4810	20003111	SA	AV.LIMA, A.H.M. VICTOR A. BELAUNDE			10056701	ABB	Mineral	2001	100	
4811	20003112	SA	CS.PACHACUTEC FTE.MZ.U1 LT.II SECTOR B			10056702	ABB	Mineral	2001	100	
4812	20003113	SA	AGRUP.NUEVA ALIANZA FTE.MZ.D LT.I			10056703	ABB	Mineral	2001	100	
4813	20003114	SA	AH.STA.MARIA PARCELA 3 CLLE.CANTERAS			10056704	ABB	Mineral	2001	100	
4814	20003115	SA	P.J. SR. DE LOS MILAGROS MZ.T CLLE.RICARDO BEN			10056705	ABB	Mineral	2001	100	
4815	20003116	SA	FTE. CENTRO EDUCATIVO INICIAL			10056706	ABB	Mineral	2001	100	
4816	20003118	SA	CS.PACHACUTEC FTE.MZ.YI LT.18 SECTOR B			10056708	ABB	Mineral	2001	100	
4817	20003120	SA	COOP.LA UNION PROY.PACHACUTEC AV.CAMINO DEL IN			10056710	ABB	Mineral	2001	100	
4818	20003121	SA	AV.ELMER FAUCETT CDRA.33			10056101	ABB	Mineral	2001	250	
4819	20003122	SA	CALLAO CENTRO AYACUCHO/ATAHUALPA			10056102	ABB	Mineral	2001	250	
4820	20003123	SA	JR. HUIRACOCCHA /TIZON Y BUENO GRAFICA BIBLOS			10056501	ABB	Mineral	2001	250	
4821	20003124	SA	AV.EL ROBLE/HUAMACHUCO LOTIZ.CHILLON			10056502	ABB	Mineral	2001	250	
4822	20003125	SA	A.H. CARLOS MARIATEGUI SECTOR III MZ. UI0			10056503	ABB	Mineral	2001	250	
4823	20003127	SS	INSTITUTO INDUST.ESTADOS UNIDOS AV.TUPAC AMARU			10056902	ABB	Mineral	2001	250	
4824	20003129	SA	E.HABICH / VALDIZAN			10056003	ABB	Mineral	2001	160	
4825	20003130	SA	CALLE LOS DURAZNOS C-2, URB.CANTO GRANDE			10056001	ABB	Mineral	2001	160	
4826	20003131	SA	E.HABICH / VALDIZAN			11001201	ABB	Mineral	2001	160	
4827	20003133	SA	A.H. SAN ALBERTO			11001203	ABB	Mineral	2001	160	
4828	20003134	SA	BACAFLOR / HERRERA URB.INGENIERIA STA.ET.			11000801	ABB	Mineral	2001	160	
4829	20003135	SA	COOP. MALASPINA FTE. MZS.WI- XI CAMARA DE BOMB			11000802	ABB	Mineral	2001	160	
4830	20003136	SA	URB. LA LIBERTAD MZ.N AV. STA.ROSA	DX	17.05	11000803	ABB	Mineral	2001	160	
4831	20003136	SA	AV. JOSE CONDORCANQUI / ALCA	DX	17.05	11000803	ABB	Mineral	2001	160	
4832	20003137	SA	SN.LINO / SN.HECTOR URB.STA.LUISA			11000804	ABB	Mineral	2001	160	
4833	20003138	SB	P.J.VILLA SEPOR DE LOS MILAGROS MZ.G, LOTE 23-			11000501	ABB	Mineral	2001	250	
4834	20003141	SA	AV.LA MARINA/AV.UNIVERSITARIA SEC.CORP.S.R.L.			11000901	ABB	Mineral	2001	250	
4835	20003143	SA	AV.TRAPICHE /HUERTOS DE TUNG. JTO.LOT.69A			11000903	ABB	Mineral	2001	250	
4836	20003144	SS	URB. D.MANDAMIENTO SIPAN - FONAVI - FTE.PARQUE			11002101	ABB	Mineral	2006	250	
4837	20003145	SA	MZ. M4 LT. 15 SECTOR PEDREGAL ALTO COMUN. CAMP	DX	5.52	11002102	ABB	Mineral	2001	250	
4838	20003146	SA	LOTIZ.INDUST. CLLE.PABLO BONER FTE.MZ.I7 LT.17			1418071	DELCROSA	Mineral	2001	100	
4839	20003147	SA	A.H. LOS OLIVOS DE PRO-CLLE.83 PARQUE I			1418072	DELCROSA	Mineral	2001	100	
4840	20003149	SA	AV.G.DE LA FUENTE / GERARDO UNGER			1418076	DELCROSA	Mineral	2001	100	
4841	20003150	SA	CS.PACHACUTEC SECTOR D FTE.MZ.Z2 LT.3			1418077	DELCROSA	Mineral	2001	100	
4842	20003151	SA	PANAMERICANA NORTE KM.185			1418078	DELCROSA	Mineral	2001	100	
4843	20003152	SS	AV. SAENZ PEÑA CDRA.10 SEDE ELECTROLIMA			1418079	DELCROSA	Mineral	2006	100	
4844	20003154	SA	CALLE VILLA LIBERTAD - PARQUE-			14180712	DELCROSA	Mineral	2001	100	
4845	20003155	SA	AV.G.AGUIRRE / EGUSQUIZA			14180713	DELCROSA	Mineral	2001	100	
4846	20003156	SA	AH.HIROSHIMA JR.CABO BLANCO / ANGAMOS			14180720	DELCROSA	Mineral	2001	100	
4847	20003157	SA	AV.PIMENTEL CRUCE CLLE.SN.MARTINCITO			14180719	DELCROSA	Mineral	2001	100	
4848	20003158	SA	AH.JESUS NAZARENO EL ARENAL			14180716	DELCROSA	Mineral	2001	100	
4849	20003159	SA	OLLANTAYTAMBO / RANCAS			14180715	DELCROSA	Mineral	2001	100	
4850	20003160	SA	NEGOCIOS/NICARAGUA -AH.LOS OLIVOS DE LA PAZ			14180725	DELCROSA	Mineral	2001	100	
4851	20003161	SA	PUERTO CHICO			14180711	DELCROSA	Mineral	2001	100	
4852	20003161	SA	AH. BELLAVISTA II ETAPA				ABB	Mineral	2001	100	
4853	20003162	SA	AV.MATERIALES / VELASCO ALVARADO			14180714	DELCROSA	Mineral	2001	100	
4854	20003164	SA	A.MEDINA / VILLAR JTO.MZ.25 LT.13			14180723	DELCROSA	Mineral	2001	100	
4855	20003165	SA	ASOC. VIV.LAS FRESAS FTE.MZ.AI LT. 17 CLLE.8			14180724	DELCROSA	Mineral	2001	100	
4856	20003166	SA	HUANACAURE/MUQUIYAUYOS			1418081	DELCROSA	Mineral	2001	100	
4857	20003168	SA	CS.PACHACUTEC AH.J.YOSHIYAMA FTE.MZ.X LT.I			1418083	DELCROSA	Mineral	2001	100	
4858	20003170	SA	AV. AUGUSTO AGUIRRE/ CAPITAN S. GLICH	DX	3.59	1418085	DELCROSA	Mineral	2001	100	
4859	20003172	SA	LOS CERRITOS CIUDAD.MCAL.CAC... S SECT.4 Y 5			14180...	DELCROSA	Mineral	2001	100	

4860	20003173	SA	AH.NUEVA JERUSALEN II FTE.MZ.N LT.11			1418088	DELCROSA	Mineral	2001	100	
4861	20003174	SA	URB.STA.HILDA			1418089	DELCROSA	Mineral	2001	100	
4862	20003179	SA	FUNDO CHACARILLA			14180814	DELCROSA	Mineral	2001	100	
4863	20003180	SA	ASOC. PROP. DE AVIC. EL DORADO	DX	5.25	14180815	DELCROSA	Mineral	2001	100	
4864	20003182	SA	CAMPOY - JTO.PUENTE HUAYCOLORO			14180817	DELCROSA	Mineral	2001	100	
4865	20003183	SA	A. H. LAS LOMAS AV.A MZ.E6 LT.32			14180818	DELCROSA	Mineral	2001	100	
4866	20003184	SA	C.PACHACUTEC COOP.COSMOVISION AV.200			14180819	DELCROSA	Mineral	2001	100	
4867	20003185	SA	CLLE.PRAGA JTO.COLEGIO FE Y ALEGRIA			14180820	DELCROSA	Mineral	2001	100	
4868	20003186	SA	AH.EL PUQUIO Y GRAN CAMBIO - FTE.LOCAL COMUNAL			14180821	DELCROSA	Mineral	2001	100	
4869	20003187	SA	JR. PLACIDO JIMENEZ - BENEFICIENCIA PUBLIC.DE			14180822	DELCROSA	Mineral	2001	100	
4870	20003188	SA	C.PACHACUTEC COOP.COSMOVISION AV. PROYECTIST			14180823	DELCROSA	Mineral	2001	100	
4871	20003189	SA	AGRUP.FAM. 7 DE JUNIO FTE.MZ.G LT.1			14180824	DELCROSA	Mineral	2001	100	
4872	20003190	SA	AGRUP.FAM.J.CARDENAL LANDAZURI			14180825	DELCROSA	Mineral	2001	100	
4873	20003195	SA	AH.S.ANTUNEZ DE MAY. PANAM.NORTE KM.37.5			11000705	ABB	Mineral	2001	100	
4874	20003196	SA	AH.CRUZ DEL NORTE-V.DEL ROSARIO- JTO.MZ.G1 LOT			11000706	ABB	Mineral	2001	100	
4875	20003198	SA	AV.ROOSVELT PUERTO DE CHANCAY			11000708	ABB	Mineral	2001	100	
4876	20003199	SA	AV.HUARANGAL FTE. ETECEN	DX	14.23	11000709	ABB	Mineral	2001	100	
4877	20003200	SA	COOP.LA UNION PROY.PACHACUTEC AV.CAMINO DEL IN			11000710	ABB	Mineral	2001	100	
4878	20003201	SA	AV.EL PACIFICO / MANTARO CDRA.37 AV.LA MARINA			11000301	ABB	Mineral	2001	100	
4879	20003202	SA	AH.CASUARINAS AV.LOS ARQUITECTOS/LOS CLAVELES			11000302	ABB	Mineral	2001	100	
4880	20003203	SA	AH.LOS CEDROS - HONDURAS / VENEZUELA			11000303	ABB	Mineral	2001	100	
4881	20003204	SA	AH.CASUARINAS AV.LOS ARQUITECTOS/LAS ORQUIDEA			11000304	ABB	Mineral	2001	100	
4882	20003206	SA	AH.CASUARINAS AV.VILLA RICA /LOS CLAVELES			11000306	ABB	Mineral	2001	100	
4883	20003207	SA	AV.JORGE BASADRE / PROCERES DE LA INDEPENDENCI			11000307	ABB	Mineral	2001	100	
4884	20003208	SA	AV.PEDRO BELTRAN S/N C.E.VIRGEN DE FATIMA			11000308	ABB	Mineral	2001	100	
4885	20003209	SA	C.PACHACUTEC COOP.COSMOVISION AV.225			11000309	ABB	Mineral	2001	100	
4886	20003215	SA	CALLE DERECHA CDRA 3	DX	13.25	11001105	ABB	Mineral	2001	100	
4887	20003216	SA	AV.MIGUEL GRAU / CLLE.LOS PIONEROS			11001106	ABB	Mineral	2001	100	
4888	20003217	SA	AH.LOS ALAMOS CLLE.1 / CLLE.4			11001107	ABB	Mineral	2001	100	
4889	20003218	SA	AH.TIWINZA AV.VILLA FTE.MZ. Y LT.2			11001110	ABB	Mineral	2001	100	
4890	20003219	SS	URB. POPULAR LAS FLORES ABELUDES MZ.80			11001301	ABB	Mineral	2001	250	
4891	20003221	SA	ESQ.MDO.SUR Y LA MERCED ZONA III IIET			11001303	ABB	Mineral	2001	250	
4892	20003222	SA	LOTIZACION CHILLON CAMINO A ENSENADA			11001601	ABB	Mineral	2001	160	
4893	20003223	SA	JTO. MZ. J LOTE I ASOC.HIJOS DE TAURIJA			11001602	ABB	Mineral	2001	160	
4894	20003224	SA	AV.BELAUNDE CDRA.22			11001603	ABB	Mineral	2001	160	
4895	20003225	SA	LAS FRAGUAS CDRA.3 //LOS TALLERES			10016101	ABB	Mineral	2001	400	
4896	20003226	SB	AV. ABANCAY CDRA.8 MINIST.EDUCACION PUBLICA			11002201	ABB	Mineral	2001	400	
4897	20003227	SS	AV. ARGENTINA CDRA.7 MANUF.ALGODON STA.MARIA			11002202	ABB	Mineral	2001	400	
4898	20003228	SA	AV. GREGORIO ESCOBEDO / HUIRACOCHA			11001701	ABB	Mineral	2001	250	
4899	20003229	SA	A.H. HUANTA III LOS DURAZNOS/PJE.			11001702	ABB	Mineral	2001	250	
4900	20003230	SA	A.H. TRAPECIO MAR BRAVA CLLE.ARICA/C.ALBORNOZ			11001501	ABB	Mineral	2001	100	
4901	20003231	SA	AH.NUEVO PROGRESO CLLE.VENEZUELA FTE.MZ.K2 LT			11001502	ABB	Mineral	2001	100	
4902	20003233	SA	PROG.SHANGRILA -VILLA ALBORADA - CEREZOS/ROSAL			11001504	ABB	Mineral	2001	100	
4903	20003235	SA	AH.UPI S C.PACHACUTEC-AV.ARQUITECTOS/LA ANTARTI			11001506	ABB	Mineral	2001	100	
4904	20003236	SA	AH.HIROSHIMA AV.LOS ARQUITECTOS FTE.MZ.A			11001507	ABB	Mineral	2001	100	
4905	20003237	SA	AH.HIROSHIMA JR.PARIS /CABO BLANCO			11001508	ABB	Mineral	2001	100	
4906	20003238	SA	PAREDES BRONCAL / LORETO			11001509	ABB	Mineral	2001	100	
4907	20003239	SA	C.PACHACUTEC COOP.COSMOVISION AV.PROFESIONAL			11001510	ABB	Mineral	2001	100	
4908	20003240	SA	PANAM. NORTE KM.200			11001901	ABB	Mineral	2001	100	
4909	20003241	SA	LOS ANGELES			11001902	ABB	Mineral	2001	100	
4910	20003243	SA	AV.CAMINOS DEL INCA DERECHA -COP.KAWACHI			11001904	ABB	Mineral	2001	100	
4911	20003244	SA	AHM.ANCIETA ALTA -FTE.MZ.P LOTE 15			11001905	ABB	Mineral	2001	100	
4912	20003246	SA	PROG RES. BULEVAR DE NARANJAL - JTO.MZ.G LT.1			11001907	ABB	Mineral	2001	100	
4913	20003247	SA	CLLE.PEDRO PAULET/PSJE.ALCEDO URB.INGENIERIA			11001908	ABB	Mineral	2001	100	
4914	20003248	SA	AV.REVOLUCION / LIBETAD			11001909	ABB	Mineral	2001	100	
4915	20003250	SA	REP.ECUADOR / AV.ARGENTINA			11001108	ABB	Mineral	2001	100	
4916	20003251	SA	AH.TIWINZA AV.VILLA FTE.MZ.O LT.1			11001109	ABB	Mineral	2001	100	
4917	20003252	SA	CIUADA SATELITE CTO.GRANDE SECTOR 2			10055904	ABB	Mineral	2001	100	

Ing. LUIS SANCHEZ ABIZANDA  
Area de Medio Ambiente  
Gerencia Técnica  
EDELNOR S.A.A.

G2  
43

4918	20003253	SA	CALLE VILELA/R PALMA			10055905	ABB	Mineral	2001	100	
4919	20003256	SB	URB.FUNDO PANDO,AV.DE LA MARINA NRO.2268 ESQ.P			1817	RYMEL	Mineral	2004	400	
4920	20003257	SB	URB.ALTA MAR 2DA.ETAPA,AV.EL PACIFICO ESQ.AV.J			1821	RYMEL	Mineral	2000	315	
4921	20003258	SB	AV.SALAVERRY ESQ.SANCHEZ CARRION			1820	RYMEL	Mineral	2004	400	
4922	20003260	SB	URB.MANGOMARCA MZ.E CALLE SILLUSTONI				RYMEL	Mineral	2000	400	
4923	20003261	SA	AV.G.CONDORCANQUI/CLLE.31 PJ.TUPAC AMARU			1418075	DELCROSA	Mineral	2001	100	
4924	20003263	SA	AV.LOS QUIMICOS/ALFONSO UGARTE- AH.EL MIRADOR			1418074	DELCROSA	Mineral	2001	100	
4925	20003265	SA	AH.MONTE SION CLLE.MONTE CALVARIO FTE.MZ.C	DX	12.47	14180721	DELCROSA	Mineral	2001	100	
4926	20003266	SA	URB.LA RIVERA DE CHILLON EN PARQUE FTE.MZ.CH	DX	17.28	1413162	DELCROSA	Mineral	2000	160	
4927	20003267	SA	AV INDUSTRIAL 3624 (ESPALDA DE SENATI)			10015103	ABB	Mineral	2001	250	
4928	20003268	SB	P.J. IRO. DE OCTUBRE.EL RESCATE	DX	14.23	11011701	ABB	Mineral	2001	250	
4929	20003271	SB	AV.URUGUAY / JR.VELARDE			11011704	ABB	Mineral	2001	250	
4930	20003272	SA	LOS ABEDULES/AV.CANTOGRANDE			11015401	ABB	Mineral	2001	160	
4931	20003274	SA	AV.SANTA ROSA ESQ. LA COLONIAL	DX	11.3	11015403	ABB	Mineral	2001	160	
4932	20003276	SA	CHINCHA/21 DE AGOSTO URB.MESA REDONDA			11015405	ABB	Mineral	2001	160	
4933	20003278	SA	AV.G.UNGER CDRA.5 - URB.INGENIERIA 2DA.ET.			11015407	ABB	Mineral	2001	160	
4934	20003279	SA	URB.SR.DE LOS MILAGROS FTE.POZO DE SEDAPAL R-9			11015408	ABB	Mineral	2001	160	
4935	20003279	SA	AV. PERU			11015408	ABB	Mineral	2001	160	
4936	20003280	SA	URB.IND.PANAMERICANA FTE.MZ.C LOTE 51			11015409	ABB	Mineral	2001	160	
4937	20003283	SA	AV. LAS LOMAS MZ.N LT.1			11015502	ABB	Mineral	2001	250	
4938	20003284	SA	CALLAO CENTRO CLLE.PUNO/SUCRE			11015503	ABB	Mineral	2001	250	
4939	20003288	SA	PARC. CHACRACERRO I JTO.LT.72 CLLE.CHACRA CERR	DX	11.29	11015507	ABB	Mineral	2001	250	
4940	20003292	SS	JR. DOMINGO NIETO CDRA.1 (AV BRASIL CDRA.19)			11015701	ABB	Mineral	2001	630	
4941	20003296	SA	AH.MONTE SION CLLE.MONTE CALVARIO FTE.MZ.C			10055903	ABB	Mineral	2001	100	
4942	20003303	SA	H.U.CTO.GRANDE I ET.CLLE.LOS NARANJOS/CLLE.MAN			200125	SIEMENS	Mineral	2001	25	
4943	20003304	SA	H.U.CTO.GRANDE I ET.CLLE.LOS NARANJOS/CLLE.MAN			200126	SIEMENS	Mineral	2001	25	
4944	20003305	SA	H.U.CTO.GRANDE I ET.CLLE.LOS NARANJOS/CLLE.MAN			200127	SIEMENS	Mineral	2001	25	
4945	20003306	SA	P.J. JERUSALEN CLLE.SION / SN.JUAN			200128	SIEMENS	Mineral	2001	25	
4946	20003308	SA	COMUNIDAD CAMPESINA CARAC -MANUEL SUAREZ/ABANC			200130	SIEMENS	Mineral	2001	25	
4947	20003311	SA	CAMINO A HUANDO S/N ZONA V			214723	SIEMENS	Mineral	2001	25	
4948	20003312	SA	URB.HUACHO FTE.PLAZA EL MAESTRO ZONA IV-IET			214717	SIEMENS	Mineral	2001	25	
4949	20003313	SA	COMUNIDAD CAMPESINA CARAC -MANUEL SUAREZ/ABANC			214705	SIEMENS	Mineral	2001	25	
4950	20003314	SA	P.J. JERUSALEN MZ.F PAN.NOR.KM.36.5			214714	SIEMENS	Mineral	2001	25	
4951	20003315	SA	P.J. JERUSALEN MZ.F PAN.NOR.KM.36.5			214724	SIEMENS	Mineral	2001	25	
4952	20003316	SA	LA ESPERANZA SECCION CABUYAL			214718	SIEMENS	Mineral	2001	25	
4953	20003320	SA	AV. CHILLON KM. 1.5 FTE. POSTA MEDICA			214707	SIEMENS	Mineral	2001	25	
4954	20003323	SA	URB.HUACHO FTE.PLAZA EL MAESTRO ZONA IV-IET			214709	SIEMENS	Mineral	2001	25	
4955	20003324	SA	P.J. JERUSALEN CLLE.SION / SN.JUAN			214720	SIEMENS	Mineral	2001	25	
4956	20003325	SA	P.J. JERUSALEN CLLE.SION / SN.JUAN			214712	SIEMENS	Mineral	2001	25	
4957	20003327	SA	URB.HUACHO FTE.PLAZA EL MAESTRO ZONA IV-IET			214710	SIEMENS	Mineral	2001	25	
4958	20003328	SA	LA ESPERANZA SECCION CABUYAL			214708	SIEMENS	Mineral	2001	25	
4959	20003329	SA	LOS CEDROS/AUSTRALIA -AH.LOS OLIVOS DE LA PAZ			11012020	ABB	Mineral	2001	160	
4960	20003330	SA	HONORIO DELGADO/VILLAVICENCIO			11015804	ABB	Mineral	2001	160	
4961	20003332	SA	CAJAMARCA / CASTANEDA			11002001	ABB	Mineral	2001	160	
4962	20003334	SA	A.H. ANCIETA ALTA CHIQUIAN/ ESPERANZA OSORES	DX	17.34	11015803	ABB	Mineral	2001	160	
4963	20003336	SA	ASTETE Y MOSCOSO / DERTEANO			10056801	ABB	Mineral	2001	160	
4964	20003337	SA	PSJE. LAS GOLONDRINAS 112			11002003	ABB	Mineral	2001	160	
4965	20003338	SA	AV.FCO.PIZARRO JTO.CLINICA IPSS.			10056802	ABB	Mineral	2001	160	
4966	20003339	SA	GRAU CON ESQ. PERU			11000201	ABB	Mineral	2004	50	
4967	20003340	SA	URB- EL OLIMPO DE NARANJAL			11000202	ABB	Mineral	2001	50	
4968	20003345	SA	URB. PRO INDUSTRIAL-PAN.NORTE JTO.REVIS.TECNIC	DX	0.01	11016204	ABB	Mineral	2007	250	
4969	20003346	SA	URB. SHANGRILA PAN.NOR. KM.24			11016205	ABB	Mineral	2001	250	
4970	20003348	SA	CALLAO CENTRO COLON/COCHRANE			11016207	ABB	Mineral	2001	250	
4971	20003353	SA	CALLAO CENTRO II AV. BUENOS AIRES/2 DE MAYO			11015904	ABB	Mineral	2001	160	
4972	20003355	SA	A.P. URB.SAN VALENTIN I IET. AV.1 JTO.MZ.A LT.3			11015902	ABB	Mineral	2001	160	
4973	20003357	SS	AV. NESTOR GAMBETTA MZ.B LT.2			11015901	ABB	Mineral	2001	160	
4974	20003359	SA	CIUDAD MCAL. CACERES SECTOR			11015900	ABB	Mineral	2001	160	
4975	20003360	SA	AH.TIWINZA CLLE.G FTE.MZ.E LT.			11015900	ABB	Mineral	2001	160	

4976	20003361	SA	SN.IGNACIO/PRL.G.ALFONSO UGARTE			11015903	ABB	Mineral	2001	160	
4977	20003362	SA	PARCELACION SEMIRUST. CHACRA CERRO PUENTE CHIL			11016303	ABB	Mineral	2001	250	
4978	20003365	SA	CALLAO CENTRO COLON CDRA.5			11016305	ABB	Mineral	2001	250	
4979	20003366	SA	ALT.CDRA.16 AV.UNIVERSITARIA (IPAE)			11016304	ABB	Mineral	2001	250	
4980	20003367	SA	URB. CANTO REY ASOC.VIV.GARAGAY MZ.O LT.42			11016302	ABB	Mineral	2001	250	
4981	20003369	SA	URB.LOS CLAVELES DE OQUENDO			11000601	ABB	Mineral	2003	100	
4982	20003372	SA	CARRETERA A.FUJIMORI -ESPERANZA ALTA			11000606	ABB	Mineral	2001	50	
4983	20003373	SA	A.H. RAMIRO PRIALE -FTE. MZ. O LOTE 11			11000604	ABB	Mineral	2001	50	
4984	20003374	SA	PANAM.NORTE KM.162			11000603	ABB	Mineral	2001	50	
4985	20003375	SB	AV.CASANA VE C-3 ZONA EL CARMEN SECTOR 3 Y 4 MZ			2555438	POWERMEASU	Mineral	2001	100	
4986	20003377	SB	AV.LOS DOMINICOS/AV.STA.ROSA			3220102	POWERMEASU	Mineral	2002	250	
4987	20003379	SA	JOSE OLAYA / RICARDO PALMA			11001402	ABB	Mineral	2001	50	
4988	20003381	SA	AV. EL MILAGRO CDRA.5			11001002	ABB	Mineral	2001	50	
4989	20003383	SA	A.H. SANTA ROSA PSJE.CARMEN ALTO JTO.MZ.64A LT			11001004	ABB	Mineral	2001	50	
4990	20003384	SA	AV.COLLIQUE NORTE FTE.MZ.T2 LT.15 URB.EL ALAMO			11001005	ABB	Mineral	2001	50	
4991	20003385	SA	CDRA.16 AV.TUPAC AMARU / MERINO REYNA			11001006	ABB	Mineral	2001	50	
4992	20003386	SA	A.H. ARMANDO VILLANUEVA DEL C. -FTE. MZ.48 LOT			11016001	ABB	Mineral	2001	160	
4993	20003388	SA	PANAMERICANA NORTE KM.81.5 - CHACARILLA			11016003	ABB	Mineral	2001	160	
4994	20003389	SA	P.J. LA LIBERTAD SEC.3 CLLE.PUNO Y CLLE.AMERIC			11016004	ABB	Mineral	2001	160	
4995	20003390	SA	AV.VENEZUELA/PILCOMAYO			11016005	ABB	Mineral	2001	160	
4996	20003392	SA	A.H. MARQUEZ FTE.MZ.22 LT.8 CLLE.TUMBES			11016007	ABB	Mineral	2001	160	
4997	20003393	SA	AV. PERU			11016008	ABB	Mineral	2001	160	
4998	20003394	SA	URB. PANDO VIIIET. MZ.B4 COST.UNIVERSIDAD CATO			11016009	ABB	Mineral	2001	160	
4999	20003396	SA	AV.VENEZUELA CDRA.18			11015806	ABB	Mineral	2001	160	
5000	20003397	SA	TRAPECIO LA PERLA III CLLE.S.ROSA/M.CASTILLA			11015807	ABB	Mineral	2001	160	
5001	20003398	SA	AH.LOS CEDROS - ARGENTINA / GUAYANAS INGLESAS			11015808	ABB	Mineral	2001	160	
5002	20003399	SA	AH.KEYKO FUJIMORI JR.LAS AGUILAS/EL TUCAN			11015809	ABB	Mineral	2001	160	
5003	20003400	SA	A.H. EL SAUCE II -FTE. MZ.E LT.13			11015810	ABB	Mineral	2001	160	
5004	20003401	SA	ESQ.AV. PINAR DEL RIO/JR.TEGUCIGALPA			11016101	ABB	Mineral	2001	160	
5005	20003402	SA	CLLE.LOS DURAZNOS/PRO CERES DE LA INDEPENDENCIA			11016102	ABB	Mineral	2001	160	
5006	20003403	SS	URB. MACCHU PICCHU CLLE.OLLANTAYTAMBO-CTO.GRAN			11016103	ABB	Mineral	2001	160	
5007	20003407	SA	CLLE.LOS ZORZALES/PSJE.12 URB.MALECON RIMAC			11016404	ABB	Mineral	2001	250	
5008	20003419	SA	URB.BRISAS DE STA.ROSA - JTO.MZ.I LOTE 23			214726	SIEMENS	Mineral	2001	25	
5009	20003421	SA	URB.BRISAS DE STA.ROSA - JTO.MZ.E I LOTE 33			214728	SIEMENS	Mineral	2001	25	
5010	20003423	SA	C.P. PAMPA VELARDE			214630	SIEMENS	Mineral	2004	100	
5011	20003424	SA	URB.BRISAS DE STA.ROSA - JTO.MZ.I LOTE 23			214731	SIEMENS	Mineral	2001	25	
5012	20003428	SA	CARRETERA A.FUJIMORI -ESPERANZA ALTA			214735	SIEMENS	Mineral	2001	25	
5013	20003429	SA	P.J. LAS ANIMAS			214736	SIEMENS	Mineral	2001	25	
5014	20003430	SA	AV.SN.JUAN -PARCELA 64 ASOC.STA.INES			214737	SIEMENS	Mineral	2001	25	
5015	20003431	SA	AV.SN.JUAN -PARCELA 64 ASOC.STA.INES			214738	SIEMENS	Mineral	2001	25	
5016	20003435	SA	P.J. LAS ANIMAS			214742	SIEMENS	Mineral	2001	25	
5017	20003439	SA	HUERTOS DE LA LIBERTAD JTO.MZ.C LT.20	DX	21.15	214746	SIEMENS	Mineral	2001	25	
5018	20003441	SA	P.J. COLLIQUE IV CALLE RAMON CASTILLA MZ.C			214748	SIEMENS	Mineral	2001	25	
5019	20003443	SA	C.P. PAMPA VELARDE			214650	SIEMENS	Mineral	2004	100	
5020	20003444	SA	P.J. LAS ANIMAS			214751	SIEMENS	Mineral	2001	25	
5021	20003445	SA	P.J. COLLIQUE IV CALLE RAMON CASTILLA MZ.C			214752	SIEMENS	Mineral	2001	25	
5022	20003447	SA	CARRETERA A.FUJIMORI -ESPERANZA ALTA			214754	SIEMENS	Mineral	2001	25	
5023	20003449	SA	URB.BRISAS DE STA.ROSA - JTO.MZ.E LOTE 33			214756	SIEMENS	Mineral	2001	25	
5024	20003450	SA	HUERTOS DE LA LIBERTAD JTO.MZ.C LT.20	DX	15.34	214757	SIEMENS	Mineral	2001	25	
5025	20003453	SB	URBANIZACION SAN HILARION MZA. M LOTE 34			3000051	ELKO PERUA	Mineral	2002	250	
5026	20003454	SB	URB.INCA MANCO CAPAC MZ.T LOTE 59			3000052	ELKO PERUA	Mineral	2002	250	
5027	20003457	SA	MIRAFOLRES NORTE S/N			11001405	ABB	Mineral	2004	50	
5028	20003459	SA	AVENIDA NESTOR GAMBETA S/N			11016104	ABB	Mineral	2001	160	
5029	20003460	SA	MARTIR OLAYA / PIEDRITAS			11016105	ABB	Mineral	2002	160	
5030	20003462	SA	URB. EL OLIVAR FTE.MZ.I			11016107	ABB	Mineral	2002	160	
5031	20003464	SA	CENTRO POBLADO CONSUELO G.DE VELASCO			11016109	ABB	Mineral	2002	160	
5032	20003465	SA	H.U. COOP.VIV.ALBINO HERRERA MZ.A2 LT.3			11016110	ABB	Mineral	2002	160	
5033	20003466	SA	URB.ZARATE JR.SANTUARIO 1110-1114			11016111	ABB	Mineral	2002	160	

Ing. LUIS SANCHEZ ABIZANDA  
Area de Medio Ambiente  
Gerencia Técnica  
EDELNOR S.A.A.

SA

53

44

5034	20003467	SA	URB.ZARATE JR.SANTUARIO I 110-1114			11016112	ABB	Mineral	2002	160		
5035	20003468	SA	AV. PERU			11016405	ABB	Mineral	2001	250		
5036	20003469	SA	CALLAO CENTRO COLON CDRA.4			11016406	ABB	Mineral	2001	250		
5037	20003470	SA	GENERAL VARELA 2034			11016407	ABB	Mineral	2003	250		
5038	20003472	SA	C.IZAGUIRRE / SALAVERRY			11016502	ABB	Mineral	2002	250		
5039	20003473	SA	ESQ.AUSEJO SALAS Y AV.28 DE JULIO-INTERBANK			11016503	ABB	Mineral	2002	250		
5040	20003474	SB	AV. TACNA CDRA.4 IGLESIA NAZARENAS			40	RYMEL	Mineral	2004	400		
5041	20003475	SS	URB. SAN JUAN BAUTISTA MZ.C AV.TUPAC.AMARU KM.			11016505	ABB	Mineral	2002	250		
5042	20003475	SA	AV. 28 DE JULIO CDRA.3 ZONA III IIET			11016505	ABB	Mineral	2004	250		
5043	20003476	SA	DE VIDAURRE / DE OLAVIDE- IGLESIA LA LEGUA			11016506	ABB	Mineral	2002	250		
5044	20003478	SA	LADERA DEL RIO HUAURA -CARQUIN BAJO			11001801	ABB	Mineral	2002	50		
5045	20003480	SA	C.P. SAN JUAN DE UCHUCUANICO			1101803	ABB	Mineral	2002	50		
5046	20003481	SA	CASERIO LA ESPERANZA ALTA			11001804	ABB	Mineral	2004	100		
5047	20003486	SA	PARQUE C.P. HUAYAN			11001806	ABB	Mineral	2000	50		
5048	20003486	SA	URB. CHACRA CERRO COMAS			10017003	ABB	Mineral	2004	50		
5049	20003488	SS	LETICIA CDRA.9 EDIFICIO VARESE			11017101	ABB	Mineral	2001	630		
5050	20003489	SS	LETICIA CDRA.9 EDIFICIO VARESE			11017102	ABB	Mineral	2001	630		
5051	20003492	SA	ASOC.POLICIAL-JR.PREDREGAL/HUAMAN POMA			72012102	ABB	Mineral	2002	160		
5052	20003493	SA	A.H. JAIME ZUBIETA JR. COCHARCAS JTO.POSTA MED	DX	19.36	72012103	ABB	Mineral	2002	160		
5053	20003495	SA	JR.SAYAN / CABANA			72012105	ABB	Mineral	2002	160		
5054	20003496	SA	VICENTELO BAJO - VIA EVITAMIENTO			72012106	ABB	Mineral	2002	160		
5055	20003497	SA	AV.EL TREBOL /PACHACUTEC			72012201	ABB	Mineral	2002	250		
5056	20003498	SA	QUINONEZ / REYNAFARJE			72012202	ABB	Mineral	2002	250		
5057	20003501	SA	AH.NUEVO PROGRESO AV.PERU FTE.MZ.O LT.38			72015401	ABB	Mineral	2002	100		
5058	20003502	SA	AH.NUEVO PROGRESO AV.PERU FTE.MZ.P LOT.35			72015402	ABB	Mineral	2002	100		
5059	20003503	SA	AH.NUEVO PROGRESO FTE.MZ.MI LT.I CLLE.VENEZUE			72015403	ABB	Mineral	2002	100		
5060	20003504	SA	AH.NUEVO PROGRESO FTE.MZ.B2 LOTE 9			72015404	ABB	Mineral	2002	100		
5061	20003505	SS	URB. JARDINES SN.JUAN AV.PROCERES INDEPENDENCI			11016703	ABB	Mineral	2001	400		
5062	20003506	SA	FTE MZ-Z-1 LT 24 (A.H.M. LAS LOMAS DE VENTANIL			72015405	ABB	Mineral	2002	100		
5063	20003507	SA	JR.LA UNION - P.J.ANO NUEVO			72015501	ABB	Mineral	2002	100		
5064	20003508	SA	XX XXX XXX ASOC. PECUARIA VALLE SAGRADO	DX	17.38	72015502	ABB	Mineral	2002	100		
5065	20003509	SA	SN.JUAN/STA.TERESA -ASOC. SENOR DE LOS MILAGRO			72015503	ABB	Mineral	2002	100		
5066	20003510	SS	AEREOPUERTO J.CHAVEZ CDRA.34 E.FAUCETT			72015504	ABB	Mineral	2002	100		
5067	20003511	SA	JUAN PEÑA / A.MALDONADO- COLLIQUE I ZONA.			72015505	ABB	Mineral	2002	100		
5068	20003513	SA	ASOC.HUERTOS DE CHILLON-FTE.M.A LT.I-AV.LOS AL			72015507	ABB	Mineral	2002	100		
5069	20003514	SA	I LOS NOGALES			72015508	ABB	Mineral	2002	100		
5070	20003515	SA	URB.STO.DOMINGO DE P.PIEDRA- M. GRAU/STO.DOMIN			72015509	ABB	Mineral	2002	100		
5071	20003522	SA	LOS TORNOS / LOS TALLERES -URB.IND.INFANTAS			72030102	ABB	Mineral	2002	250		
5072	20003523	SA	AZCARRUZ ZARATE II			72030101	ABB	Mineral	2002	250		
5073	20003526	SA	FDO. CHACARRILLA - ESPALDA DEL CEMENTERIO CHAN			72016901	ABB	Mineral	2002	100		
5074	20003526	SS	ARBOR ACRES DEL PERU			72016901	ABB	Mineral	2002	50		
5075	20003527	SA	BARRIO PESCADORES			720999	ABB	Mineral	2004	160		
5076	20003530	SA	CALLAO CENTRO CLLE.VENEZUELA/LAZARETO			72029904	ABB	Mineral	2003	160		
5077	20003534	SB	JR. ANTONIO MIRO QUESADA CDRA.2 EDIFICIO RIMAC			11007202	ABB	Mineral	2002	630		
5078	20003535	SB	JR. ANTONIO MIRO QUESADA CDRA.2 EDIFICIO RIMAC			11017301	ABB	Mineral	2002	630		
5079	20003540	SA	CLLE. FORTUNATO QUEZADA FTE. AL.333			8272402	MAGNETRON	Mineral	2003	100		
5080	20003545	SA	A.H. 28 DE NOVIEMBRE AV.SN.JUDAS T.FTE.MZ.B2			82723	MAGNETRON	Mineral	2002	250		
5081	20003551	SB	CENTRO COMERCIAL CONO NORTE			82779	ABB	Mineral	2002	250		
5082	20003552	SS	AV. RIVA AGUERO CDRA.18			82781	MAGNETRON	Mineral	2002	250		
5083	20003556	SA		0		82707	MAGNETRON	Mineral	2002	100		
5084	20003557	SA	CA. GRANADA/AV. SAN MARTIN			82760	MAGNETRON	Mineral	2002	160		
5085	20003558	SA	CALLAO CENTRO CLLE.SAENZ PENA CDRA.10			82784	MAGNETRON	Mineral	2002	250		
5086	20003560	SA	JR. GUAYABAL CAMINO A LA TOMA DE AGUA				SIEMENS	Mineral	2004	25		
5087	20003561	SA	A.H.M EL PROGRESO MZ.7N LT2			181584	SIEMENS	Mineral	2001	25		
5088	20003563	SA	ASOC.PROP.ALAMEDA DEL NORTE-MZ.J1 LTS.1-2			181591	SIEMENS	Mineral	2001	25		
5089	20003564	SA	JR. GUAYABAL CAMINO A LA TOMA DE AGUA			181593	SIEMENS	Mineral	2004	25		
5090	20003565	SA	AH.LOS CLAVELES FTE.MZ.B LT.6 ANTONIO UNGER			181603	SIEMENS	Mineral	2004	25		
5091	20003566	SA	A.P. ALAMEDA PORTUARIA JTO.MZ.1 LT.6			827	MAGNETRON	Mineral	2004	100		

5092	20003567	SA	AV.SALAVERRY CRUCE CALLE BURGOS			82703	MAGNETRON	Mineral	2004	100	
5093	20003568	SA	AV.UNIVERSITARIA/AV.ANGELICA GAMARRA			82704	MAGNETRON	Mineral	2004	100	
5094	20003569	SA	CALLE LOS ESTANOS (FTE. AL.5490)			82705	MAGNETRON	Mineral	2004	100	
5095	20003572	SA	AV. TORIBIO ACOSTA CDRA.4			8271102	MAGNETRON	Mineral	2004	100	
5096	20003577	SA	A.H. 5 DE MARZO, COSTADO DE LA SEC. 5045			82718	MAGNETRON	Mineral	2004	100	
5097	20003579	SA	PAN.NOR.KM.36 CAMINO A VENTANILLA			82720	MAGNETRON	Mineral	2004	100	
5098	20003580	SA	URB. POP.CONFRATERNIDAD AV.V.R.HAYA FTE.MZ.C1			82722	MAGNETRON	Mineral	2004	100	
5099	20003582	SA	SAENZ PEÑA Y PSJE. QUIROZ			228472	SIEMENS	Mineral	2002	25	
5100	20003582	SA	MZ Q LT. 14 URB.VILLA SOL II ETAPA			8275402	MAGNETRON	Mineral	2003	160	
5101	20003584	SA	URB. LUCYANA MZ.F			8275602	MAGNETRON	Mineral	2004	160	
5102	20003585	SA	C.P. MANZANARES AV.MIGUEL GRAU MZ.C LT.19			8275702	MAGNETRON	Mineral	2002	160	
5103	20003587	SA	A.H.25 DE ABRIL MZ.Y FTE.LTS.11-12	DX	17.37	82763	MAGNETRON	Mineral	2002	160	
5104	20003589	SB	CENTRO COMERCIAL CONO NORTE			82785	ABB	Mineral	2002	250	
5105	20003590	SA	URB.LOS LIRIOS-AV.LOS CEDROS(BOCANEGRA)	DX	14.25	82782	MAGNETRON	Mineral	2002	250	
5106	20003591	SA	AV.TUPAC AMARU 3047			82783	ABB	Mineral	2004	250	
5107	20003594	SB	AV.ARICA C-4 CJTO.RES.BRENA ENTRE VARELA Y HUA			72028301	ABB	Mineral	2004	160	
5108	20003595	SB	URB. PRIMAVERA JR. SANTA/AV.PALACIOS			72027301	ABB	Mineral	2004	250	
5109	20003596	SS	COOP. HUANCAYO CLLE. REAL MZ.H LOTE 11	DX	10.26	3111	ABB	Mineral	2002	400	
5110	20003597	SB	AV.ALFREDO MENDIOLA CDRA. 36			3083	ABB	Mineral	2007	400	
5111	20003598	SB	AV.ALFREDO MENDIOLA CDRA. 36			3082	ABB	Mineral	2007	400	
5112	20003600	SA	A.H.M EL PROGRESO MZ.7N LT2			181592	SIEMENS	Mineral	2001	25	
5113	20003601	SA	A.H.M EL PROGRESO MZ.7N LT2			181601	SIEMENS	Mineral	2001	25	
5114	20003602	SA	P.J. TUPAC AMARU - AV.PACHACUTEC			181585	SIEMENS	Mineral	2004	25	
5115	20003604	SA	AH.LOS CLAVELES FTE.MZ.B LT.6 AV.G.UNGER			181598	SIEMENS	Mineral	2004	25	
5116	20003605	SA	AH.LOS CLAVELES FTE.MZ.B LT.6 AV.G.UNGER			181586	SIEMENS	Mineral	2004	25	
5117	20003606	SS	URB. FUNDO PALOMARES (G.U.E. M PARADO DE BELLI			2811	ABB	Mineral	2002	400	
5118	20003607	SB	AV. SAENZ PEÑA 177, BANDESCO			72027601	ABB	Mineral	2004	250	
5119	20003608	SB	AV.A.ELIZALDE CDRA.9 ENTRE AV.COLONIAL-AV.DANS			72028201	ABB	Mineral	2002	250	
5120	20003609	SB	P.J.STA.CRUIZ MZ.J, AV.SANTA CRUZ C-1	DX	13.14	72028001	ABB	Mineral	2002	100	
5121	20003610	SA	JR. INDEPENDENCIA S/N / CA. ALFONSO UGARTE			72027901	ABB	Mineral	2002	100	
5122	20003611	SB	CALLE LOS CHIMUS CDRA. 2 (PQUE. 200 MILLAÇ9			720277	ABB	Mineral	2004	160	
5123	20003614	SA	AH.CRUIZ DEL SUR-V.DEL ROSARIO- JTO.MZ.E4 LOTE			8273802	MAGNETRON	Mineral	2002	100	
5124	20003615	SA	URB.LOS CEDROS DE OQUENDO- FTE.MZ.A LOTE 17			8273502	MAGNETRON	Mineral	2003	100	
5125	20003616	SA	ANDRES A.CACERES ESQ.SANTA ROSA			82751	MAGNETRON	Mineral	2004	100	
5126	20003618	SA	AH. NUEVA ERA			8273102	MAGNETRON	Mineral	2004	100	
5127	20003620	SA	ESQUINA-PASAJE IBERICO-AV.TINGO MARIA			82787	MAGNETRON	Mineral	2002	250	
5128	20003623	SA	AV.CAJAMARQUILLA CDRA.15			8279202	MAGNETRON	Mineral	2003	100	
5129	20003624	SA	SEBASTIAN LORENTE-JR.AMAZONAS LIMITE RIMAC			8277502	MAGNETRON	Mineral	2003	100	
5130	20003626	SB	JR. DE LA UNION CDRA. 5			3264	RYMEL	Mineral	2004	400	
5131	20003627	SA	CALLE LOS TALADROS FTE. 285			3303	RYMEL	Mineral	2004	315	
5132	20003630	SA	URB.SAMMAR-PRO CERES/PEZET			82772	MAGNETRON	Mineral	2002	160	
5133	20003636	SA	URB. MANGOMARCA ALTA AV.MAMAONA/LOS SINCHIS			82793	MAGNETRON	Mineral	2002	250	
5134	20003638	SB	PSJE.BAILONES CDRA.1 AV.VENEZUELA CDRA.6			53302	RYMEL	Mineral	2004	400	
5135	20003639	SS	AV. PARQUE DE LAS LEYENDAS FTE. COLEGIO CLARET			3263	RYMEL	Mineral	2002	400	
5136	20003640	SA	CA. 5/CA.11 AV. LOS PROCERES			3265	RYMEL	Mineral	2002	400	
5137	20003641	SB	JR. DE LA UNION CDRA. 5			3266	RYMEL	Mineral	2004	400	
5138	20003641	SA	CALLE ANIMAS CDRA. 2			11016106	ABB	Mineral	2002	160	
5139	20003642	SA	AV.GALLESI/CALLE SUCRE			8276602	MAGNETRON	Mineral	2004	160	
5140	20003645	SA	AV.CARLOS IZAGUIRRE N 720 FTE. CA. LA FICARIA	DX	5.67	279902	MAGNETRON	Mineral	2002	250	
5141	20003646	SS	AV. ARGENTINA CDRA.50-COPSA			8277303	MAGNETRON	Mineral	2004	160	
5142	20003647	SA	ASOC.VIV.PHILADELFA AV.CANTA CALLAO MZ.B LT.1			81274602	MAGNETRON	Mineral	2004	100	
5143	20003649	SA	AV. PERU CDRA. 22			82794	MAGNETRON	Mineral	2004	250	
5144	20003650	SA	CALLE 417CALLE29 MZ. B-3 LT. 10 CID. PESCADOR			8274502	MAGNETRON	Mineral	2004	100	
5145	20003651	SA	ASOC. RESID.MONTECARLO IIET. JTO.MZ.D LT.1			8274902	MAGNETRON	Mineral	2004	100	
5146	20003652	SA	AV.HEROES DE ALTO CENEPa MZ. A LT.10			8273902	MAGNETRON	Mineral	2004	100	
5147	20003654	SA	A.H. HUANTA II AV.EL BOSQUE S/N			8803603	MAGNETRON	Mineral	2004	250	
5148	20003655	SA	AV.FRANCISCO DE LA LUNA PIZARRO CDRA.2			8803803	MAGNETRON	Mineral	2004	250	
5149	20003656	SA	JR. JOSE GALVEZ 151			88039	MAGNETRON	Mineral	2004	250	

Ing. LUIS SANCHEZ ABIZANDA  
 Area de Medio Ambiente  
 Gerencia Técnica  
 EDELNOR S.A.A.

SA

64

45

5150	20003657	SA	URB LOS JARDINES DE SAN JUAN			88041	MAGNETRON	Mineral	2004	250		
5151	20003659	SA	URB. PRO INDUSTRIAL CLLE.D			8803703	MAGNETRON	Mineral	2004	250		
5152	20003661	SB	AV.ARMANDO FILOMENO CDR.2,CIUDAD Y CAMPO			23002202	ABB	Mineral	2004	250		
5153	20003663	SA	AV. SOLAR			8804003	BBC PERU	Mineral	2004	250		
5154	20003664	SA	AV.ALAMEDA/JR. MOQUEGUA			88024	MAGNETRON	Mineral	2004	160		
5155	20003666	SA	ENTRE CALLE A Y LA CALLE POCOTOA			8803103	MAGNETRON	Mineral	2004	160		
5156	20003668	SA	CA. AGUA DULCE S/N (FTE. A PREDIO N°464)			88027	MAGNETRON	Mineral	2000	160		
5157	20003670	SA	JR. SUPE S/N SANTA MARINA SUR			880163	MAGNETRON	Mineral	2004	160		
5158	20003672	SA	JR. A.ELIZALDE N° 938			8804603	MAGNETRON	Mineral	2004	250		
5159	20003673	SA	AV.CASTILLA SEMINARIO STO.TORIBIO AV.LA MARINA	DX	21.39	8804903	MAGNETRON	Mineral	2004	250		
5160	20003674	SB	JR. HERMINIO VALDIZAN CDRA.4			2809	RYMEL	Mineral	2004	400		
5161	20003675	SB	JR. HUANCANELICA CDRA.2 PLAZUELA TEATRO SEGURA			2810	RYMEL	Mineral	2004	400		
5162	20003676	SA	URB. LA MILLA CLLE. EL ENGRANAJE			8804303	MAGNETRON	Mineral	2004	250		
5163	20003678	SB	URB.ASOC.PRO.VIV.INCA MANCO CAPAC MZ.Z-IV LOTE			23002301	ABB	Mineral	2004	250		
5164	20003679	SA	ASC. SAMTA ROSITA FTE. MZ. A LT. 34			8273302	MAGNETRON	Mineral		50		
5165	20003681	SA	CALLE INTISUYO/C.LOPEZ ROJAS			80044	MAGNETRON	Mineral	2004	250		
5166	20003682	SA	AV.SN M.DE PORRES MZ.A LTE.8			88050	MAGNETRON	Mineral	2004	250		
5167	20003683	SB	JR. HUANCANELICA CDRA.2 PLAZUELA TEATRO SEGURA			2812	RYMEL	Mineral	2004	400		
5168	20003686	SB	JR. UCAYALI CDRA.4 BIBLIOTECA NACIONAL			1422752	DELCROSA	Mineral	2004	630		
5169	20003687	SS	URB. FUNDO PANDO CLLE. R.TAFUR C.C.PLAZA SN.MI			1422753	DELCROSA	Mineral	2004	630		
5170	20003687	SS	URB. FUNDO PANDO CLLE. R.TAFUR C.C.PLAZA SN.MI			1422802	BBC PERU	Mineral	2004	640		
5171	20003688	SS	AV. ORTIZ DE ZEVALLOS CDRA.8 ZOTANO ED.4C-S.FE			1422754	DELCROSA	Mineral	2004	630		
5172	20003689	SA	AV. PERU / AV. RIMAC URB. CAJA DE AGUA			88034	MAGNETRON	Mineral	2000	160		
5173	20003690	SA	URB.PALAO STA.CLORINDA			8876803	MAGNETRON	Mineral	2004	160		
5174	20003691	SB	AV. ABANCAY CDRA.2 COOP. GUARDIA CIVIL			1422761	DELCROSA	Mineral	2004	400		
5175	20003693	SB	AV. ABANCAY CDRA.2 COOP. GUARDIA CIVIL			1422763	DELCROSA	Mineral	2004	400		
5176	20003694	SA	JR. GUILLERMO DANSEY 351			1422764	DELCROSA	Mineral	2004	400		
5177	20003695	SA	PROLONGACION ZARUMILLA COST.COMISARIA			88033	MAGNETRON	Mineral	2004	160		
5178	20003696	SA	CA. TORRE TAGLE FTE. A PQUE. FRANCISCO BOLOG.			88045	MAGNETRON	Mineral	2004	250		
5179	20003697	SA	CLLE.SN.PEDRO DE GARAGAY/MANUEL MENESES			8804703	MAGNETRON	Mineral	2004	250		
5180	20003699	SA	URB.SAN ELIAS-JTO.MZ.O LT.3			88032	MAGNETRON	Mineral	2003	160		
5181	20003700	SB	JR. CUZCO CDRA.6-CLINICA SANCHEZ MORENO			1422771	DELCROSA	Mineral	2003	630		
5182	20003701	SS	AV. MAQUINARIAS CDRA.24 (AV. ARGENTINA CDRA.24			1422772	DELCROSA	Mineral	2003	630		
5183	20003702	SB	JR. CUZCO CDRA.6-CLINICA SANCHEZ MORENO			1422773	DELCROSA	Mineral	2003	630		
5184	20003702	SS	JR. PUNO CDRA.127-CASA DEL ANCIANO			1422773	DELCROSA	Mineral	2004	630		
5185	20003703	SB	JR. HERMINIO VALDIZAN CDRA.4			1422774	DELCROSA	Mineral	2004	630		
5186	20003705	SA	AV. INDUSTRIAL/MAQUINARIAS			88023	MAGNETRON	Mineral	2004	160		
5187	20003706	SS	ENTRE EDIF. LOS OLMOS Y OLIVOS RESID. SAN FELI			1422791	DELCROSA	Mineral	2004	400		
5188	20003707	SS	URB. CONDE DE LA TORRE AV.MAQUINARIAS CDRA.22			1422792	DELCROSA	Mineral	2003	400		
5189	20003708	SA	AV. EL SANTUARIO/LAS LOMAS			1422793	DELCROSA	Mineral	2004	400		
5190	20003709	SB	PSJE.BAILONES CDRA.I AV.VENEZUELA CDRA.6			1422794	DELCROSA	Mineral	2004	400		
5191	20003712	SA	CA. VILLARICA CDRA. 4 ESQ. CA. RIO BRANCO			88022	MAGNETRON	Mineral	2004	160		
5192	20003713	SA	AV. MICAELA BASTIDAS/CA. PEDRO A.LABARTHE			8801903	MAGNETRON	Mineral	2004	160		
5193	20003714	SA	CA. VILLA RICA ESQ. FILADELFIA			88026	MAGNETRON	Mineral	2004	160		
5194	20003715	SA	AV. G. UNGER CDRA 34			88018	MAGNETRON	Mineral	2005	160		
5195	20003716	SA	CA. ANDALUCIA CON CA.PEDRO MURILLO			88767	MAGNETRON	Mineral	2004	250		
5196	20003719	SA	AV. CANTA CALLAO FRENTE A LA MZ A. LT.5-6			8274102	MAGNETRON	Mineral	2004	100		
5197	20003721	SS	AV. LIBERTAD C-22 ESQ. AV.RAZURI -CIUDAD DE PA			1422784	DELCROSA	Mineral	2004	630		
5198	20003722	SS	JR. PUNO CDRA.127-CASA DEL ANCIANO			1422781	DELCROSA	Mineral	2004	630		
5199	20003723	SS	JR.HUANCANELICA CDRA.8			1422782	DELCROSA	Mineral	2003	630		
5200	20003726	SA	AV. EL SAUCE MZ. C LT. 7			90732	MAGNETRON	Mineral	2004	100		
5201	20003727	SA	ASOC.VALLE HERMOSO/JTO.MZ.H LOT.7			90733	MAGNETRON	Mineral	2003	100		
5202	20003728	SA	AV PACHACUTEC IZQUIERDA FTE MZ "D" LT I			92734	MAGNETRON	Mineral	2003	100		
5203	20003730	SA	AV. CARLOS IZAGUIRRE/FTE. SN FRANCISCO CAYRAN			90736	MAGNETRON	Mineral	2003	100		
5204	20003731	SA	A.H BALNEARIOS DE PACHACUTEC			90761	MAGNETRON	Mineral	2003	100		
5205	20003733	SA	A.H. PROLONGACION STA. MARIA			90763	MAGNETRON	Mineral	2003	100		
5206	20003734	SA	AV LOS TOPOGRAFOS MZ E LT 2 (OASIS PACHACUTEC)			90764	MAGNETRON	Mineral	2003	100		
5207	20003735	SA	AV. METROPOLITANA FTE. MZ. Q1			90765	MAGNETRON	Mineral	2003	100		

5208	20003737	SA	A.H. 6 DE MAYO			90767	MAGNETRON	Mineral	2003	100	
5209	20003738	SA	PANA NORTE CA. LOS ANGELES N° 1320			90768	MAGNETRON	Mineral	2003	100	
5210	20003739	SA	LOTIZACION CHILLON CAMINO A ENSENADA			90769	MAGNETRON	Mineral	2003	100	
5211	20003740	SA	CALLE 8 FTE. A PARQUE MZ P1 LT.1			90770	MAGNETRON	Mineral	2003	100	
5212	20003741	SA	AV. LOS ALISOS/MALVAS			90771	MAGNETRON	Mineral	2003	100	
5213	20003744	SA	AV ALFREDO MENDIOLA/CA. C.ARNAO			90774	MAGNETRON	Mineral	2004	100	
5214	20003746	SA	TELMO CARBAJO III-PIEROLA - ALGONSO UGARTE			90776	MAGNETRON	Mineral	2003	100	
5215	20003748	SA	AV.JUANA DE ARCO CDRA.3 S/N-CP. ZAPALLAL			90778	MAGNETRON	Mineral	2003	100	
5216	20003752	SA	AV.MENDIOLA CDRA.44 -URB.NARANJAL			90782	MAGNETRON	Mineral	2003	100	
5217	20003754	SA	AV. PEDRO BELTRANS/NALT. CALLE 9			90784	MAGNETRON	Mineral	2004	100	
5218	20003755	SA	ASOC.JARDINES DE STA.ROSA IIET-FTE.MZ.C I.T.15			9078503	MAGNETRON	Mineral	2003	100	
5219	20003756	SA	V. NORTE SUR FTE. MZ. II LT. 38			90786	MAGNETRON	Mineral	2003	100	
5220	20003758	SA	A.H. MARIANO J.PRADO MZ B LT. 12			90788	MAGNETRON	Mineral	2004	100	
5221	20003759	SA	AV. UNIVERSITARIA CDRA. 7			90789	MAGNETRON	Mineral	2003	100	
5222	20003760	SA	AV. LAS MAGNOLIAS ESQ. CON AV. PLACIDO JIMENES			90790	MAGNETRON	Mineral	2003	100	
5223	20003761	SA	AV. SAN MARTIN 510 - PANADERIA STA.ROSA			90791	MAGNETRON	Mineral	2003	100	
5224	20003762	SA	A.H. J. PRADO.MZ. 2 LT. 2 FRENTE LOCAL COMUN			90792	MAGNETRON	Mineral	2003	100	
5225	20003763	SA	PROG. RESIDENCIAL EL ROSAL II FTE MZ B LT 34			90793	MAGNETRON	Mineral	2003	100	
5226	20003764	SA	AV.NIÑOS MARTIRES / 28 DE JULIO			90794	MAGNETRON	Mineral	2003	100	
5227	20003766	SA	A.H. LOS CEDROS AV. LOS CEDROS/CA. ALEMANA			9079603	MAGNETRON	Mineral	2004	100	
5228	20003767	SA	CA. JOSE UBALDE Y ZEVALLOS CDR.2 URB.LOS CIPR			9079703	MAGNETRON	Mineral	2003	100	
5229	20003768	SA	URB.CONDE CURTIEMBRE CLLE.CARRANZA 2089			90738	MAGNETRON	Mineral	2004	160	
5230	20003769	SA	ASOC. AMAUTAS DE CAMPOY JTO.MZ.D LT.26			9081703	MAGNETRON	Mineral	2004	250	
5231	20003769	SA	CA. MARIA PARADO DE BELLIDO/CA. VERONICA			90798	MAGNETRON	Mineral	2004	160	
5232	20003770	SA	INTERSECCION CA. AMADEO Y CA. CACERES BEJAR			90799	MAGNETRON	Mineral	2003	160	
5233	20003771	SA	AA.HH. MI TERRUNO AMPLIACION			9080003	MAGNETRON	Mineral	2004	160	
5234	20003773	SA	URB. LA ALBORADA AV.UNIVERSITARIA/LOS NISPEROS			90802	MAGNETRON	Mineral	2004	160	
5235	20003774	SA	URB. CHAVIN DE HUANTAR I CA. A /CA. 3			90803	MAGNETRON	Mineral	2004	160	
5236	20003775	SA	ASOC. LOS NARANJITOS JTO.MZ.B LT.1 I			90804	MAGNETRON	Mineral	2004	160	
5237	20003776	SA	URB.VILLA DEL NORTE AV.RIO MANTARIO FTE.COLEGI			90805	MAGNETRON	Mineral	2004	160	
5238	20003777	SA	AV. NORTE SUR FTE. MZ.ZI LT. 21			90806	MAGNETRON	Mineral	2004	100	
5239	20003778	SA	AV. 8 DE AGOSTO/CA. FEDERICO BLUME			90807	MAGNETRON	Mineral	2004	160	
5240	20003779	SA	ASOC.LOS POLICIAS-ESQ.AV.F.AVILA Y HUAMA			90808	MAGNETRON	Mineral	2004	160	
5241	20003782	SA	JR. ALBORNOZ CDRA. 2			90811	MAGNETRON	Mineral	2003	160	
5242	20003783	SA	CIUDAD MCAL. CACERES SECTOR IV			90812	MAGNETRON	Mineral	2004	160	
5243	20003784	SA	AV. NARANJAL CDRA. 5			90739	MAGNETRON	Mineral	2003	250	
5244	20003785	SA	AV.FCO.PIZARRO CDRA.7			193454	MAGNETRON	Mineral	2004	250	
5245	20003786	SA	A.H. HUANTA I			90814	MAGNETRON	Mineral	2003	250	
5246	20003787	SA	CA. RIO LURIN/CA. RIO PAUCARTAMBO			90815	MAGNETRON	Mineral	2003	250	
5247	20003788	SA	P.J. HUASCAR III JTO.MZ.CI LT.3			90816	MAGNETRON	Mineral	2003	250	
5248	20003790	SA	AV. NESTOR GAMBETA KM. 14.1			90818	MAGNETRON	Mineral	2003	250	
5249	20003791	SA	CA. JULIO C TELLO FTE. A PQUE.FCO BOLOGNESI			90189	MAGNETRON	Mineral	2003	250	
5250	20003792	SA	AV. TARAPACA 529			90820	MAGNETRON	Mineral	2004	250	
5251	20003793	SA	LOS NOGALES/LOS EUCLIPTOS URB.SHANGRII.A			90821	MAGNETRON	Mineral	2003	250	
5252	20003794	SA	TRAPECIO MAR BRAVA-ESQ.MARCO POLO/ANCASH			90822	MAGNETRON	Mineral	2003	250	
5253	20003796	SA	MZ. B EX-FUNDO AZCARRUAZ URB. LOS JARDINES			90824	MAGNETRON	Mineral	2003	250	
5254	20003797	SA	J.P.FERNANDINI / BERMUDEZ			90825	MAGNETRON	Mineral	2003	250	
5255	20003799	SS	AV. FRANCISCO PIZARRO CDRA.5			90827	MAGNETRON	Mineral	2004	250	
5256	20003800	SA	AV.ANTUNEZ DE MAYOLO I 137 FTE.MZ.S			90828	MAGNETRON	Mineral	2004	250	
5257	20003801	SS	JR. FILADELFIA CDRA.14			90829	MAGNETRON	Mineral	2003	250	
5258	20003802	SA	AV. EDUARDO DE HABICH / M.FORT			90830	MAGNETRON	Mineral	2004	250	
5259	20003803	SA	CALLE MOLINA S/NFTE. PARQUE			90831	MAGNETRON	Mineral	2004	250	
5260	20003804	SS	CIUDAD SATELITE SANTA ROSA EX-2048			90832	MAGNETRON	Mineral	2003	250	
5261	20003805	SB	JR. CUZCO 130			90833	MAGNETRON	Mineral	2003	250	
5262	20003806	SA	A.H. MUNICIPAL 2 SAN MIGUEL/SAN MARTIN			90834	MAGNETRON	Mineral	2003	250	
5263	20003807	SA	VICENTE NICOLINI / PANAM.NORTE URB.PALAO			90835	MAGNETRON	Mineral	2003	250	
5264	20003808	SA	AZCARRUZ ZARATE III			90836	MAGNETRON	Mineral	2003	250	
5265	20003809	SA	CLLE. SAENZ / GARZON			90837	MAGNETRON	Mineral	2003	250	

Ing. LUIS SANCHEZ ABIZANDA  
 Area de Medio Ambiente  
 Gerencia Técnica  
 EDELNOR S.A.A.

SA

55

46

5266	20003810	SA	AV.LOS QUIMICOS/AV.INDEPENDENCIA- AH.EL MIRADO			90838	MAGNETRON	Mineral	2003	250		
5267	20003811	SA	JR. VARELA 220			90839	MAGNETRON	Mineral	2003	250		
5268	20003812	SA	CIUDAD DEL DEPORTE 6TO. SECTOR LADO DERECHO			90840	MAGNETRON	Mineral	2003	250		
5269	20003813	SA	SAN CARLOS / SAN AURELIO URB.STA.LUISA			90841	MAGNETRON	Mineral	2003	250		
5270	20003814	SS	AV. FRANCISCO PIZARRO CDRA.5			90842	MAGNETRON	Mineral	2004	250		
5271	20003815	SA	AV. ALFREDO MENDIOLA CDRA. 56			90843	MAGNETRON	Mineral	2003	250		
5272	20003816	SA	AV. INDUSTRIAL S/N LOTE H-1 URB. PRO INDUSTRIA			90844	MAGNETRON	Mineral	2003	250		
5273	20003821	SA	LA ESPERANZA BAJA LOT. 83-B-2 FTE. A FUKUDA			228441	SIEMENS	Mineral	2003	25		
5274	20003822	SA	LA ESPERANZA BAJA LOT. 83-B-2 FTE. A FUKUDA			228442	SIEMENS	Mineral	2003	25		
5275	20003823	SA	CARRT.LIMA-CANTA--FUNDO MAGDALENA			228442	SIEMENS	Mineral	2003	25		
5276	20003824	SA	PANAMERICANA NORTE KM. 50			228444	SIEMENS	Mineral	2003	25		
5277	20003825	SA	C.A.P.TAMBO INGA 76 PAN.NOR. KM.28 FCA.MECHAS			228445	SIEMENS	Mineral	2003	25		
5278	20003826	SA	ASOC.PEQUENOS AVICULT.EL DORADO ALEDANA MZ.R L			228446	SIEMENS	Mineral	2003	25		
5279	20003827	SA	PAN.NORTE KM 31.7 FTE. LT 4 MZ.Y			228447	SIEMENS	Mineral	2004	25		
5280	20003828	SA	C.P. SAN GRACIANO ALTO-SECTOR GRAMADAL			228448	SIEMENS	Mineral	2003	25		
5281	20003831	SA	SAENZ PENA Y PSJE. QUIROZ			228451	SIEMENS	Mineral	2003	25		
5282	20003832	SA	BARRIO TOLON IERA.CDRA. ALT.KM.194			228452	SIEMENS	Mineral	2003	25		
5283	20003833	SA	C.P. SAN GRACIANO ALTO-SECTOR GRAMADAL			228453	SIEMENS	Mineral	2003	25		
5284	20003834	SA	A.H. SANTA MARIA FTE. MZ.I3 LT.I I			228454	SIEMENS	Mineral	2003	25		
5285	20003835	SA	A.H. HIJOS DE MI PERU AV. CUSCO JTO.MZ.B LT.I I	DX	21.05	228455	SIEMENS	Mineral	2003	25		
5286	20003836	SA	SAENZ PENA Y PSJE. QUIROZ			228456	SIEMENS	Mineral	2003	25		
5287	20003837	SA	ASOC.PROP.ALAMEDA DEL NORTE-MZ.JI LTS.1-2			228457	SIEMENS	Mineral	2003	25		
5288	20003838	SA	A.P.D.STA.ROSA CLLE.4 JTO.MZ.L LT.25 .			228458	SIEMENS	Mineral	2003	25		
5289	20003839	SA	VENTANILLA ALTA ZONA AMPLIACION LADO IZQUIERDO	DX	14.25	228459	SIEMENS	Mineral	2003	25		
5290	20003840	SA	A.H. SANTA MARIA FTE. MZ.I3 LT.I I			228468	SIEMENS	Mineral	2003	25		
5291	20003841	SA	ASOC. PROP.LOS ALAMOS MZ.B LT.24 LOS ALAMOS			228461	SIEMENS	Mineral	2003	25		
5292	20003842	SA	PAN.NORTE KM 31.7 FTE. LT 4 MZ.Y			228462	SIEMENS	Mineral	2004	25		
5293	20003843	SA	BARRIO TOLON IERA.CDRA. ALT.KM.194			228463	SIEMENS	Mineral	2003	25		
5294	20003844	SA	ASOC. PROP.LOS ALAMOS MZ.B LT.24 LOS ALAMOS			220464	SIEMENS	Mineral	2003	25		
5295	20003845	SA	CARRT.LIMA-CANTA--FUNDO MAGDALENA			228465	SIEMENS	Mineral	2003	25		
5296	20003846	SA	C.P. SAN GRACIANO ALTO-SECTOR GRAMADAL			228466	SIEMENS	Mineral	2003	25		
5297	20003847	SA	A.P.D.STA.ROSA CLLE.4 JTO.MZ.L LT.25 .			228467	SIEMENS	Mineral	2003	25		
5298	20003849	SA	ASOC.PROP.ALAMEDA DEL NORTE-MZ.JI LTS.1-2			228469	SIEMENS	Mineral	2003	25		
5299	20003850	SA	A.P.D.STA.ROSA CLLE.4 JTO.MZ.L LT.25 .			228470	SIEMENS	Mineral	2003	25		
5300	20003851	SA	PANAMERICANA NORTE KM. 50			228471	SIEMENS	Mineral	2003	25		
5301	20003853	SA	A.P. ZONA TACNA LOS GRAMADALES AMP.JTO.MZ.F LT			228473	SIEMENS	Mineral	2003	25		
5302	20003854	SA	AV ANTIVAL CAMPINA DE SUPE PUEBLO			228474	SIEMENS	Mineral	2003	25		
5303	20003855	SA	A.P. ZONA TACNA LOS GRAMADALES AMP.JTO.MZ.F LT			228475	SIEMENS	Mineral	2003	25		
5304	20003856	SA	AV ANTIVAL CAMPINA DE SUPE PUEBLO			228476	SIEMENS	Mineral	2003	25		
5305	20003859	SS	JR. ICA CDRA.39 (AV.PERU CDRA.39)			1422803	DELCROSA	Mineral	2005	630		
5306	20003861	SB	AV. AZANGARO C-8 PARQUE UNIVERSITARIO			1422811	DELCROSA	Mineral	2004	400		
5307	20003862	SB	CHANCAY CDRA. 3 PLAZA SAN SEBASTIAN			1422812	DELCROSA	Mineral	2004	400		
5308	20003863	SB	CHANCAY CDRA. 3 PLAZA SAN SEBASTIAN			1422813	DELCROSA	Mineral	2004	400		
5309	20003864	SB	CHANCAY CDRA. 3 PLAZA SAN SEBASTIAN			1422814	DELCROSA	Mineral	2004	400		
5310	20003865	SA	JR. PARIACOTO/JR. AGUARICO			88015	MAGNETRON	Mineral	2004	160		
5311	20003865	SB	JR. ANDAHUAYLAS CDRA.5 MERCADO CENTRAL			1422751	DELCROSA	Mineral		630		
5312	20003867	SB	URB LA MACARENA LOTE 9 MZ A CALLE UNO			23018001	ABB	Mineral	2005	400		
5313	20003868	SA	AH.7 DE JUNIO Y CONFRATERNIDAD CALLE 6/CALLE C			82750	MAGNETRON	Mineral	2004	100		
5314	20003869	SA	AH. 7 DE JUNIO Y CONFRATERNIDAD FT. MZ "G" LI			82727	MAGNETRON	Mineral	2004	100		
5315	20003870	SB	AV. OCTAVIO ESPINOZA CDRA N°2			23020201	ABB	Mineral	2004	250		
5316	20003871	SB	COOP.FCO.MALASPINA BEYSON MZZ-I LOTE 35			2302022	ABB	Mineral	2004	250		
5317	20003872	SB	ASOCIACION VIV. SANTA ROSDE LIMA MZ.C LOTE 19-	DX	11.3	23020203	ABB	Mineral	2003	250		
5318	20003873	SS	URB. HUANCAYO CLLE. LAS GARDENIAS CDRA.I			415	RYMEL	Mineral	2004	400		
5319	20003875	SB	AV. TACNA CDRA.4 IGLESIA NAZARENAS			460	RYMEL	Mineral	2003	400		
5320	20003876	SA	A.H. JESUS DE NAZARETH FTE.MZ.H LT.I2			82742	MAGNETRON	Mineral	2004	100		
5321	20003877	SA	AV.STA. ROSA CRUCE AV. TUSILAGOA			82728	MAGNETRON	Mineral	2004	100		
5322	20003877	SA	URB. LOS PORTALES DE CHAVIN 3ER ETAPA			82728	MAGNETRON	Mineral	2003	100		
5323	20003878	SA	JR. TUNGASUCA ZONA D LT. 33 AÑO NUEVO			82737	MAGNETRON	Mineral	2004	100		

5324	20003878	SA	LOS JAZMINES PTO 29 LAS BEGONIAS			8273702	MAGNETRON	Mineral	2003	100		
5325	20003879	SA	CIUDAD SATELITE CTO.GRANDE SECTOR 2			8274802	MAGNETRON	Mineral	2004	100		
5326	20003880	SA	CALLE 10 PARQUE FRENTE MZ. PI LT. I			82744	MAGNETRON	Mineral	2003	100		
5327	20003881	SA	A.H. SIGLO XXI CA. VIRGENES DEL SOL			88010	MAGNETRON	Mineral	2003	100		
5328	20003882	SA	AV. NORTE SUR FTE. MZ. I I LT. 21			88008	MAGNETRON	Mineral	2003	100		
5329	20003883	SS	AV. GRAU CDRA.3			1423291	DELCROSA	Mineral	2003	400		
5330	20003884	SS	URB. CONDE DE LA TORRE AV.MAQUINARIAS CDRA.22			1423293	DELCROSA	Mineral	2003	400		
5331	20003884	SS	JR. FILADELFIA CDRA.18			1423292	DELCROSA	Mineral	2003	400		
5332	20003886	SA	AV. EL SOL / SATURNO (CIUDAD Y CAMPO)			1423301	DELCROSA	Mineral	2004	400		
5333	20003887	SA	AV. LA MARINA/AV.FERIA DEL PACIFICO			1423302	DELCROSA	Mineral	2004	400		
5334	20003888	SA	AV.PACHACUTEC FTE.MZ.05 LT.I			87988	MAGNETRON	Mineral	2004	100		
5335	20003888	SA	AH.LOS CEDROS II ET.AV.ARQUITECTOS/EL PARQUE			87988	MAGNETRON	Mineral	2004	100		
5336	20003889	SA	FRENTE AV. GERARDO UNGER N-3913			88009	MAGNETRON	Mineral	2004	100		
5337	20003890	SA	P.J. COLLIQUE IV ZONA HUSARES DE JUNIN/SN.GERO			87995	MAGNETRON	Mineral	2004	100		
5338	20003891	SS	JR. JOSE GALVEZ CDRA.I ESQ.AV.SAENZ PEÑA CDRA.			457	RYMEL	Mineral	2004	630		
5339	20003893	SS	JR. JOSE GALVEZ CDRA.I ESQ.AV.SAENZ PEÑA CDRA.			459	RYMEL	Mineral	2004	630		
5340	20003894	SA	CLLE.CASTILLO/PSJE.CASTILLO/C.25 AV.ARGENTINA			87991	MAGNETRON	Mineral	2002	100		
5341	20003894	SA	ASOC.VIV. VILLA GRAMADAL				MAGNETRON	Mineral	2002	100		
5342	20003896	SA	FUNDO BOCANEGRA/C.A. CORPAC			92268	MAGNETRON	Mineral	2003	100		
5343	20003897	SA	PANAM.NORTE KM.21-AV.A.MENDIOLA CDRA.67			92269	MAGNETRON	Mineral	2003	100		
5344	20003898	SA	AV. CAMINOS DEL INCA IZQ. FTE MZ J LOTE 4			92270	MAGNETRON	Mineral	2003	100		
5345	20003899	SA	LOS TOPOGRAFOS FT MZ L LT I (OASIS PACHACUTEC)			92271	MAGNETRON	Mineral	2003	100		
5346	20003900	SA	LOS CONSTRUCTORES FTE MZ D LT 14 (BALNEARIOS)			92272	MAGNETRON	Mineral	2003	100		
5347	20003901	SA	AV CARLOS SACO SAN PEDRO ASOC PEQ. EMP A			92273	MAGNETRON	Mineral	2003	100		
5348	20003902	SA	C.P. 3 DE OCTUBRE			92274	MAGNETRON	Mineral	2003	100		
5349	20003904	SA	AV.SAN MARTIN DE PORRES / LA CAPILLA			92276	MAGNETRON	Mineral	2003	100		
5350	20003905	SA	AH BALNEAREOS E INKA PACHACUTEC			92277	MAGNETRON	Mineral	2003	100		
5351	20003906	SA	A.H.SANTA CRUZ -FTE.MZ. C LOTE 3 (PARQUE)			92278	MAGNETRON	Mineral	2003	100		
5352	20003907	SA	ANTISUYO / HANAN CUZCO			92279	MAGNETRON	Mineral	2003	100		
5353	20003908	SA	A.H. TRAPECIO MAR BRAVA JR. ANCASH			92280	MAGNETRON	Mineral	2003	100		
5354	20003909	SA	C.P.LAS FLORES CLE.LOS LIBERTADORES MZ.D LTS.			92281	MAGNETRON	Mineral	2003	100		
5355	20003910	SA	AV. 150 IZQUIERDA FTE MZ "J" LT 12 AH.PESQUERO			92282	MAGNETRON	Mineral	2003	100		
5356	20003910	SA	ANTIGUA PAN.NOR. C.P.VIRGEN DEL CARMEN			92282	MAGNETRON	Mineral	2003	100		
5357	20003911	SA	ASC.DE VIVIENDA LAS MARGARITAS			92283	MAGNETRON	Mineral	2003	100		
5358	20003912	SA	AV PACHACUTEC IZQUIERDA FTE MZ "E" LOTE 24			92284	MAGNETRON	Mineral	2003	100		
5359	20003913	SA	A.H. LOS OLIVOS DE PRO FTE.MZ.C1 LT.19			92285	MAGNETRON	Mineral	2003	100		
5360	20003914	SA	URB.LA FLORESTA AV.LOS PROCERES/CALLE 53			92286	MAGNETRON	Mineral	2003	100		
5361	20003916	SA	AV.C.IZAGUIRRE/AV.PLAN VIAL-URB.CALIFORNIA.			92288	MAGNETRON	Mineral	2003	100		
5362	20003917	SA	AV. LAS FLORES DE PRIMAVERA/C.A. LOS ELEBOROS			92289	MAGNETRON	Mineral	2003	100		
5363	20003918	SA	OASIS DE PACHACUTEC MZ "G"			92290	MAGNETRON	Mineral	2003	100		
5364	20003919	SA	C.P. EL ANGEL - LA HUACA			92291	MAGNETRON	Mineral	2003	100		
5365	20003920	SA	AV.CHACRA CERRO / STA.ADELA	DX	7.26	92292	MAGNETRON	Mineral	2003	100		
5366	20003921	SA	ASOC. VIV. DANIEL A. CARRION FTE. MZ.G LT4			92293	MAGNETRON	Mineral	2003	100		
5367	20003922	SA	A.H. TRAPECIO MAR BRAVA ANCASH/VILLAR			9229403	MAGNETRON	Mineral	2003	100		
5368	20003923	SA	PEDRO OLIVERA/DEL VALLE			92295	MAGNETRON	Mineral	2003	100		
5369	20003925	SA	C.VIPOL URB.EL ALAMO VIA CHILLON TRAPICHE/AV.2			92297	MAGNETRON	Mineral	2003	100		
5370	20003927	SA	SAN MARTIN 3ERA.CDRA.			92299	MAGNETRON	Mineral	2003	100		
5371	20003928	SA	URB.PUERTA DE PRO -FTE.MZ.V4 LT.51			92300	MAGNETRON	Mineral	2003	100		
5372	20003929	SA	AH BALNEAREOS E INKA PACHACUTEC			92301	MAGNETRON	Mineral	2003	100		
5373	20003930	SA	A.H. ARRIBA PERU AMPLIACION MZ 40			92302	MAGNETRON	Mineral	2003	100		
5374	20003931	SA	JR.JOQUIN CAPELO/ESQ. JR. DEL CASTILLO Y ARRE			92303	MAGNETRON	Mineral	2003	160		
5375	20003932	SA	AV.FLORES DE PRIMAVERA/ESQ. JR. LOS TOMILLOS			92304	MAGNETRON	Mineral	2003	160		
5376	20003934	SA	AV DE LA FRATERNIDAD CRUCE CA. 19			93306	MAGNETRON	Mineral	2003	160		
5377	20003935	SA	ASOC. EVANGELICA DEL PERU JTO.MZ.P LT.4A			92307	MAGNETRON	Mineral	2003	160		
5378	20003936	SA	CHAVIN DE HUANTAR/LAS CHULPAS-URB.ZARATE			92308	MAGNETRON	Mineral	2003	160		
5379	20003937	SA	HONORIO DELGADO/MANUEL RAMIREZ URB. INGENERIA			92309	MAGNETRON	Mineral	2003	160		
5380	20003938	SA	LOS CONQUISTADORES CDRA.I			92310	MAGNETRON	Mineral	2003	160		
5381	20003939	SA	AGRUP. PALMERAS CLAVELES AV.PALMERAS JTO.MZ.C			92311	MAGNETRON	Mineral	2003	160		

Ing. LUIS SANCHEZ ABIZANDA  
 Área de Medio Ambiente  
 Gerencia Técnica  
 EDELNOR S.A.A.

56  
47

5382	20003940	SA	ARNALDO MARQUEZ/ESTADOS UNIDOS			92312	MAGNETRON	Mineral		2003	160		
5383	20003942	SA	CALLE 8/CALLE 9 A.H. CLORINDA MALAGA			92315	MAGNETRON	Mineral		2003	160		
5384	20003943	SA	R.V. MACHUCA Y NICOLAS DE PIEROLA			92315	MAGNETRON	Mineral		2003	160		
5385	20003945	SS	P.J. D.CARRION MZ.C CLLE.PAUJILES CD.3 Y AV.CA			92317	MAGNETRON	Mineral		2003	250		
5386	20003947	SA	JR. SANTIAGO TAVARA / CUTERVO			92319	MAGNETRON	Mineral		2003	250		
5387	20003949	SA	DERECHA			92321	MAGNETRON	Mineral		2003	250		
5388	20003950	SA	CLLE. STA. GERTRUDIS/STA. SUSANA			92322	MAGNETRON	Mineral		2003	250		
5389	20003951	SA	JR. ANTONIO RAYMONDI Y MARIANO MELGAR			92323	MAGNETRON	Mineral		2003	250		
5390	20003952	SA	LUIS CARRANZA CDRA. 22			92324	MAGNETRON	Mineral		2003	250		
5391	20003953	SA	CA. LOS NOGALES/CA. LOS AMANCAES			92325	MAGNETRON	Mineral		2003	250		
5392	20003954	SA	JORGE CHAVEZ CDRA. I			92326	MAGNETRON	Mineral		2003	250		
5393	20003955	SA	URB. SAN DIEGO VIPOL			92327	MAGNETRON	Mineral		2003	250		
5394	20003956	SA	AV. UNIVERSITARIA/AV LA MARINA			92328	MAGNETRON	Mineral		2003	250		
5395	20003957	SA	URB.CANTO REY ASOC.VIV.GARAGAY MZ.J L-15 UNIDA			92329	MAGNETRON	Mineral		2003	250		
5396	20003959	SA	URB. SHANGRILA MZ.K LT.16			92331	MAGNETRON	Mineral		2003	250		
5397	20003960	SA	ASOV. VIV. MI TERRUNO FTE. MZ.C LTS.I-29			92332	MAGNETRON	Mineral		2003	250		
5398	20003961	SA	H.U. CTO.GRANDE IET.CLLE.LOS DURAZNOS			92333	MAGNETRON	Mineral		2003	250		
5399	20003962	SA	AV. PRINCIPAL/URB. VIV. VILLA LAS MERCEDES			88003	MAGNETRON	Mineral		2003	100		
5400	20003963	SS	JR. CANGALLO CDRA.8 LA MORGUE			456	RYMEL	Mineral		2003	630		
5401	20003964	SB	AV. EMANCIPACION CDRA.I ESQ.AV.CAMANA			1423721	DELCROSA	Mineral		2004	400		
5402	20003965	SS	URB. SANTA MARIA MZ.C2			1423722	DELCROSA	Mineral		2004	400		
5403	20003967	SB	AV. EMANCIPACION CDRA.I ESQ.AV.CAMANA			1423724	DELCROSA	Mineral		2004	400		
5404	20003968	SS	FDO.BOCANEGRA C-34 AV.FAUCETT-FUND.RIVERSA EX-			1423725	DELCROSA	Mineral		2004	400		
5405	20003969	SS	URB. ASOC.PRO.VIV.INCA MANCO CAPAC MZ.S4 LT.25			1423726	DELCROSA	Mineral		2004	400		
5406	20003970	SA	CHANCA Y ZONA 2 DETRAS DE NUTRINAL			1423747	DELCROSA	Mineral		2004	400		
5407	20003971	SA	LOS AMAUTAS / HUILLCA QUIRO - URB. ZARATE			1423731	DELCROSA	Mineral		2004	400		
5408	20003973	SA	URB. CAMPOY AV.CAMPOY POZO 2 SEDAPAL			1423733	DELCROSA	Mineral		2004	400		
5409	20003975	SA	MARISCAL RAMON CASTILLA 899			1423735	DELCROSA	Mineral		2004	400		
5410	20003976	SA	CIUADA DEL DEPORTE 6TO. SECTOR LADO IZQUIERDO			88013	MAGNETRON	Mineral		2003	100		
5411	20003976	SA	CA. LAS FRESAS FTE. MZ. G LT.10 PROG. VIV			88013	MAGNETRON	Mineral		2003	100		
5412	20003977	SA	AV. 4 DE ABRIL/JR. TARAPACA			87990	MAGNETRON	Mineral		2003	100		
5413	20003978	SA	ASOC.VIV.LAS BEGONIAS DE STA.ROSA PRQ.FT.MZ.F			87998	MAGNETRON	Mineral		2003	100		
5414	20003979	SA	AV. INDEPENDENCIA FTE.COMEDOR INFANTIL			88002	MAGNETRON	Mineral		2003	100		
5415	20003980	SA	PAN.NOR. FTE.MADERERA NACIONAL ZONA II IJET			87992	MAGNETRON	Mineral		2003	100		
5416	20003981	SA	JR. J.C.MARIATEGUI/AV.LAS MALVINAS ZONA VI			87994	MAGNETRON	Mineral		2003	100		
5417	20003987	SA	LA CANDELARIA BAJA LT. 6			10017004	ABB	Mineral		2003	50		
5418	20003987	SA	ASC. PROPIETARIOS BELLAVISTA FTE. LOTES 35-36			88062	MAGNETRON	Mineral		2003	100		
5419	20003988	SA	ASOC.CASA HUERTA SN.PEDRO			88063	MAGNETRON	Mineral		2003	100		
5420	20003991	SA	ASOC. VIV.JUAN LINARES ROJAS JTO.MZ.J5 LT.16			88005	MAGNETRON	Mineral		2003	100		
5421	20003992	SA	RIO MARAÑON MZ. J LT. 1A			88007	MAGNETRON	Mineral		2005	100		
5422	20003993	SA	AV. SAN MARTIN/CA. 28			87996	MAGNETRON	Mineral		2008	100		
5423	20003999	SB	JR SANTA ROSA C-4 ZONA EL CARMEN SECTOR 1 Y 2			3000035	PROMELSA	Mineral		2001	100		
5424	20004001	SA	AZCARRUZ ZARATE III-CLLE.STA.LUISA MZ.N LT.14			1609985	DELCROSA	Mineral		1993	250		
5425	20004008	SA	AV. GRAU CDRA.4 ZONA III IJET			8801703	MAGNETRON	Mineral		2003	160		
5426	20004009	SS	CARRT.VENTANILLA ALTURA KM.5 PASANDO PTE.CHILL			12559	BBC PERU	Mineral		2000	160		
5427	20100004	SA	CALLAO CENTRO - CLLE.N.DE PIEROLA			231249	ABB	Mineral			10		
5428	20100012	SA	CALLAO CENTRO - CLLE. PUNO CDRA.6			230676	ABB	Mineral			10		
5429	20100014	SA	CALLAO CENTRO - CLLE. PUNO CDRA. 4			231445	ABB	Mineral			10		
5430	20100015	SA	CALLAO CENTRO - CLLE. MIRO QUESADA CDRA.5			231276	ABB	Mineral			10		
5431	20100017	SA	CALLAO CENTRO - CLLE.MIRO QUESADA /CUZCO			231277	ABB	Mineral			10		
5432	20100021	SA	CALLAO CENTRO - CLLE.MIRO QUESADA CDRA.6			231053	ABB	Mineral			10		
5433	20100023	SA	CALLAO CENTRO - CLLE. CUZCO CDRA.4			202641	ABB	Mineral			10		
5434	20100025	SA	CALLAO CENTRO - CLLE. PUNO CDRA.7			230893	ABB	Mineral			10		
5435	20100030	SA	CALLAO CENTRO - CLLE.PUNO /LAZARETO			230591	ABB	Mineral			10		
5436	20100033	SA	CALLAO CENTRO - CLLE. MIRO QUESADA CDRA.7			231013	ABB	Mineral			10		
5437	20100038	SA	CALLAO CENTRO - CLLE. CUZCO CDRA.5			231348	ABB	Mineral			10		
5438	20100040	SA	CALLAO CENTRO - PUNO /ICA			192078	ABB	Mineral			15		
5439	20100042	SA	A.H.NVO.ISRAEL Y CASA GRANJA UNITAS-MZ.E LT.			1928	ABB	Mineral		2005	15		

5440	20100048	SA	VARIANTE PASAMAYO KM.44			191397	ABB	Mineral			10	
5441	20100050	SA	CALLAO CENTRO - TACNA NORTE /LAZARETO			202892	ABB	Mineral			10	
5442	20100051	SA	CALLAO CENTRO - LAZARETO CDRA.10			203343	ABB	Mineral			10	
5443	20100052	SA	CALLAO CENTRO - AREQUIPA CDRA.4			220401	ABB	Mineral			10	
5444	20100053	SA	CALLAO CENTRO - TACNA NORTE CDRA.2			220163	ABB	Mineral			10	
5445	20100054	SA	CALLAO CENTRO - LAZARETO CDRA.10			190938	ABB	Mineral			10	
5446	20100057	SA	ASOC.VIV.EL PARAISO-CLLE.I FTE. MZ.7 LT.37			191834	ABB	Mineral			10	
5447	20100058	SA	CALLAO CENTRO CLLE.AREQUIPA CDRA.6			190142	ABB	Mineral			10	
5448	20100061	SA	A.H. LOS CONSTRUCTORES AMPL. FTE.MZ.LLI LT.3			190944	ABB	Mineral		1997	10	
5449	20100062	SA	A.H. LOS CONSTRUCTORES AMPL. FTE.MZ.LLI LT.3			190942	ABB	Mineral		1997	10	
5450	20100067	SA	JR. MIROQUESADA/TACNA NORTE			212345	ABB	Mineral			10	
5451	20100070	SA	CALLAO CENTRO-TACNA NORTE CDRA.1			210007	ABB	Mineral			10	
5452	20100071	SA	CALLAO CENTRO - CLLE.VIGIL CDRA.1			203789	ABB	Mineral			10	
5453	20100074	SA	JR. MIROQUESADA/TACNA NORTE			230079	ABB	Mineral			10	
5454	20100075	SA	CALLAO CENTRO - VIGIL/COLON			221989	ABB	Mineral			10	
5455	20100076	SA	COOP.VIV.STA.FE-MZ.F LTS.9-10 AUTOP.VENTANILLA			222249	ABB	Mineral			10	
5456	20100077	SA	JR. MIROQUESADA/TACNA NORTE			222365	ABB	Mineral			10	
5457	20100078	SA	CALLAO CENTRO CLLE.AREQUIPA CDRA.6			222391	ABB	Mineral			10	
5458	20100080	SA	CALLAO CENTRO-TACNA NORTE CDRA.1			220842	ABB	Mineral			10	
5459	20100081	SA	JR. MIROQUEZADA /TACNA NORTE			211463	ABB	Mineral			15	
5460	20100085	SA	SAN JOSE DE PALPA			191994	ABB	Mineral			15	
5461	20100086	SA	CALLAO CENTRO - MIRO QUESADA CDRA.10			191169	ABB	Mineral			15	
5462	20100089	SA	CALLAO CENTRO - MIRO QUESADA CDRA.10			192897	ABB	Mineral			15	
5463	20100090	SA	JR. MIROQUEZADA /TACNA NORTE			193273	ABB	Mineral			15	
5464	20100092	SA	A.H. 15 DE ENERO II ET. FTE.MZ.G CH DE I ET.			191439	ABB	Mineral		1997	15	
5465	20100093	SA	A.H. 15 DE ENERO II ET. FTE.MZ.G CH DE I ET.			191072	ABB	Mineral		1997	15	
5466	20100096	SA	A.H. VICENTE M.DUAREZ JTO.MZ.A LT.19			192276	ABB	Mineral			15	
5467	20100097	SA	A.H. VICENTE M.DUAREZ JTO.MZ.A LT.19			231464	ABB	Mineral			15	
5468	20100100	SA	ASOC. VILLA FLORES FTE.MZ.H LT.4			163998	ABB	Mineral			15	
5469	20100103	SA	CIUDADELA LA CHALACA-CLLE.NAUTA/OXAPAMPA			117080	ABB	Mineral			15	
5470	20100107	SA	ASOC.VIV.HUERTOS NARANJAL-CLLE.A JTO.LT.24			183693	ABB	Mineral			15	
5471	20100109	SA	CERRO PRIETO CAMINO A CABUYA JTO.LOTE CONEJO 2			220497	ABB	Mineral			15	
5472	20100110	SA	SAN JOSE DE PALPA			231668	ABB	Mineral			15	
5473	20100133	SA	A.H. SS.JUAN PABLO II JTO.MZ.B LT.4			203305	ABB	Mineral		1997	15	
5474	20100134	SA	A.H. SS.JUAN PABLO II JTO.MZ.B LT.4			210448	ABB	Mineral		1997	15	
5475	20100137	SA	A.H. PRLG.STA.ROSA JTO.MZ.A LT.5			210440	ABB	Mineral		1997	15	
5476	20100138	SA	A.H. PRLG.STA.ROSA JTO.MZ.A LT.5			203588	ABB	Mineral		1997	15	
5477	20100150	SA	CALLAO CENTRO - CLLE.VIGIL CDRA.1			191854	ABB	Mineral			15	
5478	20100151	SA	PP.JJ. SANTA ROSA I			136403	ABB	Mineral			10	
5479	20100156	SA	PP.JJ. SANTA ROSA I			136412	ABB	Mineral		1995	10	
5480	20100160	SA	CALLAO CENTRO - TACNA NORTE CDRA.1			231400	ABB	Mineral		2009	10	
5481	20100166	SA	ESPERANZA ALTA - NOLA RAMIREZ			231347	ABB	Mineral			10	
5482	20100179	SA	PARQUE OQUENDO			222707	ABB	Mineral		1995	15	
5483	20100196	SA	A.V.CASA HUERTA LAS FRESAS JTO.MZ.CI LT.6			230230	ABB	Mineral			10	
5484	20100202	SA	A.V.TRES PIRAMIDES AV.LURIGANCHO JTO.MZ.A LT.9			230521	ABB	Mineral		1997	10	
5485	20100203	SA	A.V.TRES PIRAMIDES AV.LURIGANCHO JTO.MZ.C LT.1			211619	ABB	Mineral		1997	10	
5486	20100204	SA	A.V.TRES PIRAMIDES AV.LURIGANCHO JTO.MZ.B LT.1			231378	ABB	Mineral		1997	10	
5487	20100205	SA	A.H.TERRAZAS DE C.CH.-AV.C.GRANDE-PARC. A LT.9			222482	ABB	Mineral		1997	10	
5488	20100206	SA	A.H.TERRAZAS DE C.CH.-AV.C.GRANDE-PARC.B LT.5			210040	ABB	Mineral		1997	10	
5489	20100207	SA	A.H.TERRAZAS DE C.CH.-AV.C.GRANDE-PARC.C LT.12			231173	ABB	Mineral		1997	10	
5490	20100208	SA	A.H.TERRAZAS DE C.CH.-AV.C.GRANDE-PARC.C LT.5			202184	ABB	Mineral		1997	10	
5491	20100209	SA	A.H.TERRAZAS DE C.CHICO -JTO.PARC.C LT.2			222612	ABB	Mineral		1997	10	
5492	20100210	SA	A.V.CASA HUERTA LAS FRESAS JTO.MZ.CI LT.6			211329	ABB	Mineral			10	
5493	20100212	SA	P.J.BNOS.AIRES CARRETERA A HUAYAN			200707	ABB	Mineral			10	
5494	20100219	SA	A.H.BRISAS DE STA.ROSA CLLE.B JTO.MZ.P LT.1			204177	ABB	Mineral			10	
5495	20100220	SA	ASOC.PECUARIA EL BOSQUE Y EL CHAPARRALFT			211064	ABB	Mineral			10	
5496	20100223	SA	A.H.BRISAS DE STA.ROSA CLLE.B JTO.MZ.C LT.8			201442	ABB	Mineral			15	
5497	20100225	SA	ASOC. VIV.STA.FE DE COPACABANA			183188	ABB	Mineral			10	

Ing. LUIS SANCHEZ ABIZANDA  
Área de Medio Ambiente  
Gerencia Técnica  
EDELNOR S.A.A.

52  
48

5498	20100226	SA	ASOC.PECUARIA EL BOSQUE-COSTADO LT.4 MZ.B			212635	ABB	Mineral		10	
5499	20100231	SA	ASOC.PECUARIA EL CHAPARRAL FTE.LT.5 MZ.A			211328	ABB	Mineral		10	
5500	20100234	SA	ASOC.PROP.ALAMEDA DEL NORTE-FTE.MZ.A4 LT.32			190863	ABB	Mineral		10	
5501	20100236	SA	PNA NORTE S/N ASOC.PROP.ALAMEDA DEL NORTE			211938	ABB	Mineral		10	
5502	20100242	SA	A.H. 1 DE JULIO JTO.MZ.B LT.1			231076	ABB	Mineral		15	
5503	20100243	SA	ASOC. STA.ROSA DE PIEROLA JTO.MZ.B LT.5			233280	ABB	Mineral		15	
5504	20100246	SA	ASOC. STA.ROSA DE PIEROLA JTO.MZ.B LT.5			212374	ABB	Mineral		15	
5505	20100248	SA	MERCADO GARCIA ALONSO			232777	ABB	Mineral	2007	15	
5506	20100250	SA	URB.LOS GIRASOLES-JTO.MZ.B LT.18			251247	ABB	Mineral	1997	10	
5507	20100251	SA	A.H.PUEBLO.LIBRE FTE.MZS.B-C			251118	ABB	Mineral	1997	15	
5508	20100252	SA	A.H.PUEBLO.LIBRE FTE.MZS.B-C			231011	ABB	Mineral	1997	15	
5509	20100254	SA	FTE.AV.ALFONSO UGARTE 402			231642	ABB	Mineral		10	
5510	20100255	SA	ASOC. PROP.LOS PORTALES DE COPACABANA			230031	ABB	Mineral		15	
5511	20100261	SA	ASOC. PROP.EL PINO AV.ALEJANDRO BERTELLO			220636	ABB	Mineral	1995	15	
5512	20100267	SA	A.H. SOL DE LA JUSTICIA AV.LIMA			151337	ABB	Mineral	1997	15	
5513	20100268	SA	A.H. SOL DE LA JUSTICIA AV.LIMA			251119	ABB	Mineral	1997	15	
5514	20100269	SA	A.V.CASA HUERTA LAS FRESAS JTO.MZ.C LT.15B			203656	ABB	Mineral		15	
5515	20100270	SA	A.V.CASA HUERTA LAS FRESAS JTO.MZ.N LT.7			220771	ABB	Mineral		15	
5516	20100271	SA	A.V.CASA HUERTA LAS FRESAS JTO.MZ.N LT.7			212426	ABB	Mineral		15	
5517	20100272	SA	C.V.MULTIFAM.EMP DEL CONGRESO PJE.EL CARMEN/S.B			202899	ABB	Mineral		15	
5518	20100273	SA	A.V.CASA HUERTA LAS FRESAS JTO.MZ.C LT.15B			203026	ABB	Mineral		15	
5519	20100274	SA	A.V.CASA HUERTA LAS FRESAS JTO.MZ.N LT.7			203225	ABB	Mineral		15	
5520	20100275	SA	CAMINO A CABUYAL MONTERRI.CHICO FTE.FAM COCHA			193055	ABB	Mineral	1997	15	
5521	20100276	SA	A.H.PUEBLO.LIBRE FTE.MZS.B-C			251265	ABB	Mineral	1997	15	
5522	20100277	SA	ASOC. VIV. JORGE BASADRE JTO.MZ.RI LT.1			251199	ABB	Mineral	1997	15	
5523	20100278	SA	ASOC. VIV. JORGE BASADRE JTO.MZ.RI LT.1			232574	ABB	Mineral	1997	15	
5524	20100279	SA	ASOC. VIV. JORGE BASADRE JTO.MZ.RI LT.1			232139	ABB	Mineral	1997	15	
5525	20100280	SA	ASOC.VIV.EL BOSQUE -JTO. MZ.C LT.33			203010	ABB	Mineral		15	
5526	20100281	SA	ASOC. VIV. EL BOSQUE -JTO. MZ.C LT.1			210648	ABB	Mineral		15	
5527	20100283	SA	ASOC. VIV. EL BOSQUE -JTO MZ.C LT.15			210991	ABB	Mineral		15	
5528	20100285	SA	ASOC. VIV. EL BOSQUE -JTO.MZ.A LT.22			220786	ABB	Mineral		15	
5529	20100286	SA	A.H. MIGUEL GRAU AV.M.GRAU/PRLG.GARCIA NARANJO			220023	ABB	Mineral	1997	15	
5530	20100287	SA	A.H. MIGUEL GRAU AV.M.GRAU/PRLG.GARCIA NARANJO			210820	ABB	Mineral	1997	15	
5531	20100288	SA	A.H. MIGUEL GRAU AV.M.GRAU/PRLG.GARCIA NARANJO			212560	ABB	Mineral	1997	15	
5532	20100289	SA	A.H. 1 DE JULIO JTO.MZ.B LT.1			203338	ABB	Mineral		15	
5533	20100294	SA	AV.CANTA CALLAO/JR.TANTAMAYO		96203886	ABB	Mineral		2004	15	
5534	20100295	SA	ASOC. VIV. TALAVERA JTO.MZ.E LT.2			221486	ABB	Mineral	1997	15	
5535	20100296	SA	ASOC. VIV. TALAVERA JTO.MZ.E LT.2			230561	ABB	Mineral	1997	15	
5536	20100298	SA	ASOC.LOS OLIVOS Y S.DE LOS MILAGROS JTO.MZ.J L			220758	ABB	Mineral		15	
5537	20100300	SA	ASC.PROP.LAS BRISAS DE STA.ROSA FTE. MZ			200804	ABB	Mineral		15	
5538	20100301	SA	ASC.PROP.LAS BRISAS DE STA.ROSA FTE. MZ.			203984	ABB	Mineral		15	
5539	20100302	SA	ASOC.BRISAS DE STA.ROSA-FTE.MZ.K LT.II			200481	ABB	Mineral		15	
5540	20100304	SA	ASOC.PECUARIA EL BOSQUE FTE.LT.6 MZ.C			201341	ABB	Mineral		15	
5541	20100306	SA	ASC.PROP.LAS BRISAS DE STA.ROSA FTE. MZ.			190392	ABB	Mineral		15	
5542	20100308	SA	ASOC.PROP.LAS BRISAS DE STA.ROSA			210197	ABB	Mineral		15	
5543	20100317	SA	ASOC.LOS OLIVOS Y S.DE LOS MILAGROS JTO.MZ.F L			204104	ABB	Mineral		15	
5544	20100318	SA	ASOC.PROP.ALAMEDA DEL NORTE			201460	ABB	Mineral		15	
5545	20100319	SA	PNA NORTE S/N ASOC.PROP.ALAMEDA DEL NORTE			200241	ABB	Mineral		15	
5546	20100320	SA	A.H. CAMINO REAL Y 1 DE MARZO JTO.MZ.C LT.II			200647	ABB	Mineral		15	
5547	20100321	SA	A.H. CAMINO REAL Y 1 DE MARZO JTO.MZ.C LT.II			203787	ABB	Mineral		15	
5548	20100323	SA	A.H. VILLA AMANCAES JTO.MZ.21A . 21B			210147	ABB	Mineral		15	
5549	20100324	SA	PNA NORTE S/N ASOC.PROP.ALAMEDA DEL NORTE			220165	ABB	Mineral		15	
5550	20100325	SA	ASOC.PROP.ALAMEDA DEL NORTE			220659	ABB	Mineral		15	
5551	20100326	SA	A.H. SAN CAMILO FTE.MZ.P LT.3			202825	ABB	Mineral		15	
5552	20100327	SA	A.H. CAMINO REAL Y 1 DE MARZO JTO.MZ.M3 LT.18			210470	ABB	Mineral		15	
5553	20100328	SA	A.H. SAN CAMILO FTE.MZ.P LT.3			220047	ABB	Mineral		15	
5554	20100329	SA	A.H. SAN CAMILO FTE.MZ.P LT.3			210280	ABB	Mineral		15	
5555	20100330	SA	A.H. VILLA AMANCAES JTO.MZ.21A . 21B			201000	ABB	Mineral		15	

5556	20100332	SA	POB. OVALO DE PUENTE PIEDRA FTE.LT.8 MZ.			220602	ABB	Mineral			15	
5557	20100333	SA	A.H. CAMINO REAL Y I DE MARZO JTO.MZ.M3 LT.18			220581	ABB	Mineral			15	
5558	20100334	SA	ESPERANZA ALTA SECTOR LA VIRGRN -RESERVORIO			210713	ABB	Mineral			15	
5559	20100335	SA	A.P.MICAELA BASTIDAS JTO.MZ.B LT.11			220757	ABB	Mineral			15	
5560	20100336	SA	A.H. CAMINO REAL Y I DE MARZO JTO.MZ.M3 LT.18			210646	ABB	Mineral			15	
5561	20100339	SA	A.P.MICAELA BASTIDAS JTO.MZ.B LT.11			220737	ABB	Mineral			15	
5562	20100340	SA	A.H. VILLA AMANCAES JTO.MZ.21A . 21B			220739	ABB	Mineral			15	
5563	20100341	SA	POB. OVALO DE PUENTE PIEDRA FTE.LT.8 MZ.			201410	ABB	Mineral			15	
5564	20100345	SA	A.P.MICAELA BASTIDAS JTO.MZ.B LT.11			203731	ABB	Mineral			15	
5565	20100349	SA	MZ EI LT16 FTE. PARQUE (A.H.LOS JASMINEZ NARAN			210200	ABB	Mineral		1997	15	
5566	20100350	SA	CARRETERA A CANTA KM.67 CAMPING SR. HANS			210203	ABB	Mineral			15	
5567	20100352	SA	HUERTOS DE TUNGASUCA - CHACRA CERRO			204050	ABB	Mineral		1997	15	
5568	20100353	SA	URB. LOS JAZMINES DEL NARANJAL( COLEG.JAZM. NA			202732	ABB	Mineral		1997	10	
5569	20100354	SA	FUNDO EL SOL			200747	ABB	Mineral			15	
5570	20100356	SA	CARRT.PAN.NOR.KM.87.40 SECT.RURAL LA CALICHERA			200805	ABB	Mineral		2008	15	
5571	20100360	SA	A.H. FORTALEZA KUELAP VIA MALECON FTE.LT.21			203288	ABB	Mineral			15	
5572	20100362	SA	PNA NORTE S/N ASOC.PROP.ALAMEDA DEL NORTE			233297	ABB	Mineral			10	
5573	20100365	SA	PNA NORTE S/N ASOC.PROP.ALAMEDA DEL NORTE			193315	ABB	Mineral			10	
5574	20100367	SA	PANAMERICANA NORTE S/N ASOC PROP ALAMEDA DEL N			230313	ABB	Mineral			10	
5575	20100370	SA	PNA NORTE S/N ASOC.PROP.ALAMEDA DEL NORTE			210420	ABB	Mineral			10	
5576	20100371	SA	PNA NORTE S/N ASOC.PROPIETARIOS ALAMEDA DEL NO			222513	ABB	Mineral			10	
5577	20100375	SA	PNA NORTE S/N ASOC.PROP.ALAMEDA DEL NORTE			190820	ABB	Mineral			10	
5578	20100385	SA	PNA NORTE S/N ASOC.PROP.ALAMEDA DEL NORTE			242388	ABB	Mineral			10	
5579	20100389	SA	ASOC.PROP.ALAMEDA DEL NORTE-FTE.MZ.84 LTS.2122			183540	ABB	Mineral			10	
5580	20100391	SA	ASOC.PROP.ALAMEDA DEL NORTE-FTE.MZ.HI LT.I			230675	ABB	Mineral			10	
5581	20100399	SA	LOS CLAVELES MZ.C LOTE 3			221305	ABB	Mineral			10	
5582	20100409	SA	ANEXO KENJI FUJIMORI HIGUSHI FTE.MZ.P LT.10			191318	ABB	Mineral		2005	10	
5583	20100413	SA	ASOC.VIV.HUERTOS NARANJAL MZ.I JTO.LT.3			221467	ABB	Mineral			10	
5584	20100415	SA	A.H. KEYKO SOFIA FUJIMORI			220480	ABB	Mineral			10	
5585	20100416	SA	A.H.KEYKO SOFIA FUJIMORI-AV.BOLIVIA FTE. MZ.K			220756	ABB	Mineral			10	
5586	20100418	SA	A.H.KEYKO SOFIA FUJIMORI-AV.BOLIVIA FTE. MZ.K			220945	ABB	Mineral			15	
5587	20100422	SA	A.H. KEYKO SOFIA FUJIMORI			220755	ABB	Mineral			10	
5588	20100423	SA	C.P. LOS GERANIOS JTO.MZ.A LT.2			21	ABB	Mineral			10	
5589	20100428	SA	ASOC. LAS VINAS JTO.MZ.A LOTE 1			204080	ABB	Mineral			10	
5590	20100432	SA	P.V.VINAS I ET.,CLLE.I JTO.MZ.A LT.4			191953	ABB	Mineral			10	
5591	20100435	SA	A.P. JUAN BAUTISTA HUERTA SN.PEDRO JTO.MZ.C LT			2113354	ABB	Mineral			10	
5592	20100438	SA	A.H. MANUEL GONZALES PRADA FTE.MZ.A LT.I			183479	ABB	Mineral			10	
5593	20100439	SA	A.P. JUAN BAUTISTA HUERTA SN.PEDRO JTO.MZ.C LT			183070	ABB	Mineral			10	
5594	20100443	SA	A.V.BELLO HORIZONTE JTO.MZ.C LT.6			191375	ABB	Mineral			10	
5595	20100448	SA	A.P.LAS ORQUIDEAS I JTO.MZ.O LT.19			212853	ABB	Mineral			10	
5596	20100451	SA	A.H. FORTALEZA KUELAP VIA MALECON FTE.LT.21			212909	ABB	Mineral			15	
5597	20100453	SA	A.H. FORTALEZA KUELAP VIA MALECON FTE.LT.21			212886	ABB	Mineral			15	
5598	20100454	SA	URB. SEMI RUSTICA EL ARENAL FUNDICION			251264	ABB	Mineral		2009	15	
5599	20100455	SA	ASOC. POBLADORES VIRGEN DE FATIMA FTE.LT.1 MZ.			251597	ABB	Mineral		1997	15	
5600	20100456	SA	URB. SEMI RUSTICA EL ARENAL FUNDICION			200149	ABB	Mineral		2009	15	
5601	20100457	SA	ASOC. POBLADORES VIRGEN DE FATIMA FTE.LT.1 MZ.			212298	ABB	Mineral		1997	15	
5602	20100458	SA	ASOC. POBLADORES VIRGEN DE FATIMA FTE.LT.1 MZ.			220896	ABB	Mineral		1997	15	
5603	20100459	SA	ASOC. VIV. CASA HUERTA JTO.MZ.B LT.18			204046	ABB	Mineral			15	
5604	20100460	SA	ASOC. VIV. CASA HUERTA JTO.MZ.B LT.18			220689	ABB	Mineral			15	
5605	20100461	SA	PANAMERICANA NORTE KM 92			210840	ABB	Mineral		1995	15	
5606	20100462	SA	A.H.PAMPA DE COMAS CLLE.2 DE MAYO JTO.MZ.S LT.			204032	ABB	Mineral			15	
5607	20100464	SA	C.V.MULTIFAM.EMP DEL CONGRESO PJE.ELCARMEN/S.B			202720	ABB	Mineral			15	
5608	20100468	SA	A.H. KEYKO SOFIA FUJIMORI-FTE.MZ.F LT.I			210715	ABB	Mineral			15	
5609	20100473	SA	A.H. KEIKO SOFIA FTE.MZ I LT.4			210609	ABB	Mineral			15	
5610	20100474	SA	A.H. KEIKO SOFIA FTE.MZ I LT.4			201276	ABB	Mineral			15	
5611	20100475	SA	A.H. KEIKO SOFIA FTE.MZ I LT.4			200298	ABB	Mineral			15	
5612	20100477	SA	AH.COSTA AZUL FTE.LT.I MZ.M			200771	ABB	Mineral			15	
5613	20100478	SA	AH.COSTA AZUL FTE.LT.I MZ.M			202971	ABB	Mineral			15	

Ing. LUIS SANCHEZ ABIZANDA  
Area de Medio Ambiente  
Gerencia Técnica  
EDELNOR S.A.A.

SA

58  
49

5614	20100481	SA	AH.COSTA AZUL JTO. PARQUE			200607	ABB	Mineral		15	
5615	20100482	SA	AH.COSTA AZUL FTE.LT.I MZ.M			203470	ABB	Mineral		15	
5616	20100484	SA	AH.COSTA AZUL JTO. PARQUE			202807	ABB	Mineral		15	
5617	20100492	SA	A.H.3 DE OCTUBRE JTO. MZ.F LT.2			212344	ABB	Mineral		15	
5618	20100494	SA	A.H. HIJOS DE VENTANILLA ALTA ZONA A			233516	ABB	Mineral		15	
5619	20100499	SA	A.P.LAS ORQUIDEAS II JTO.MZ.Q LT.9			231010	ABB	Mineral		15	
5620	20100505	SA	ASOC. PEQUEÑOS AVICULT.EL DORADO MZ.G LT.10	DX	24.07	232232	ABB	Mineral	2010	15	
5621	20100509	SA	CALLE F MZ N FTE. LOTE 16 DE DOMINICOS STA ROS			202819	ABB	Mineral		15	
5622	20100512	SA	COMPLEJO DEPORTIVO UNION HUARAL	DX	20.71	210359	ABB	Mineral	2010	15	
5623	20100523	SA	A.H. EL MISTI FTE.MZ.B. LT.20			193068	ABB	Mineral		15	
5624	20100524	SA	A.H. EL MISTI FTE.MZ.B. LT.20			200769	ABB	Mineral		15	
5625	20100525	SA	A.H. EL MISTI FTE.MZ.B. LT.20			201419	ABB	Mineral		15	
5626	20100526	SA	CAMINO A CABUYAL SC.MONTER.CHICO-CERCA COM.POP			231791	ABB	Mineral	1997	15	
5627	20100528	SA	C.V.MULTIFAM.EMP DEL CONGRESO PJE.ELCARMEN/S.B			203200	ABB	Mineral		15	
5628	20100529	SA	A.V. LA CASTELLANA JTO.MZ.B LT.35			232536	ABB	Mineral		15	
5629	20100530	SA	A.H.PAMPA DE COMAS CLLE.2 DE MAYO JTO.MZ.S LT.			212671	ABB	Mineral		15	
5630	20100531	SA	CENTRO POB.EL PORVENIR.-CLLE.PRINC. MZ.A LT.2			203586	ABB	Mineral		15	
5631	20100532	SA	A.V. LA CASTELLANA JTO. MZ.A LT.30			210757	ABB	Mineral		15	
5632	20100533	SA	A.V. LA CASTELLANA JTO. MZ.B LT.13			231054	ABB	Mineral		15	
5633	20100534	SA	A.V. LA CASTELLANA MZ B LT 27			231750	ABB	Mineral		15	
5634	20100535	SA	ASOC. PEQUEÑOS AVICULT.EL DORADO MZ.G LT.10	DX	19.21	220162	ABB	Mineral	2010	15	
5635	20100538	SA	AV.STA.ROSA-LIMA / ASOC. PROP. LOS PARRA			220097	ABB	Mineral		15	
5636	20100539	SA	AV.STA.ROSA-LIMA / ASOC. PROP. LOS PARRA			183144	ABB	Mineral		15	
5637	20100540	SA	AV.STA.ROSA-LIMA / ASOC. PROP. LOS PARRA			192982	ABB	Mineral		15	
5638	20100542	SA	A.H. KEIKO SOFIA			220402	ABB	Mineral	2005	15	
5639	20100544	SA	A.H. NUEVA CANADA JTO.MZ.B LT.3			216537	ABB	Mineral		15	
5640	20100545	SA	A.H. MANUEL SCORZA CLLE.5 DE ENERO JTO.MZ.A LT			200969	ABB	Mineral		15	
5641	20100546	SA	A.H. MANUEL SCORZA CLLE.5 DE ENERO JTO.MZ.A LT			202973	ABB	Mineral		15	
5642	20100547	SA	A.H. JUAN PABL II PEREGRINO AV.ANGELICA GAMARR			201345	ABB	Mineral		15	
5643	20100548	SA	A.H. MANUEL SCORZA CLLE.5 DE ENERO JTO.MZ.A LT			202132	ABB	Mineral		15	
5644	20100549	SA	A.H. NUEVA CANADA JTO.MZ.B LT.3			202178	ABB	Mineral		15	
5645	20100550	SA	A.H. JUAN PABL II PEREGRINO AV.ANGELICA GAMARR			202003	ABB	Mineral		15	
5646	20100552	SA	A.H. JUAN PABL II PEREGRINO AV.ANGELICA GAMARR			201925	ABB	Mineral		15	
5647	20100555	SA	PARQUE OQUENDO			200057	ABB	Mineral	1995	15	
5648	20100559	SA	A.H. VILLA HERMOSA-FTE.MZ.G LT.3			191348	ABB	Mineral		15	
5649	20100560	SA	FUNDO EL EDEN ESPERANZA BAJA			203603	ABB	Mineral		15	
5650	20100561	SA	A.H. TRES CRUCES JTO.MZ.B LT.8			191022	ABB	Mineral	1997	15	
5651	20100562	SA	A.H. TRES CRUCES JTO.MZ.B LT.8			220441	ABB	Mineral	1997	15	
5652	20100563	SA	A.H. TRES CRUCES JTO.MZ.B LT.8			220063	ABB	Mineral	1997	15	
5653	20100565	SA	A.H.3 DE OCTUBRE JTO. MZ.F LT.2			220121	ABB	Mineral	2006	15	
5654	20100566	SA	A.H. STA.ROSA HUANCAYO JTO.MZ.98 LT.18			200907	ABB	Mineral		15	
5655	20100567	SA	A.H. STA.ROSA HUANCAYO JTO.MZ.98 LT.18			201103	ABB	Mineral		15	
5656	20100568	SA	A.H. STA.ROSA HUANCAYO JTO.MZ.98 LT.18			201924	ABB	Mineral		15	
5657	20100572	SS	AV. TUPAC AMARU HOSPITAL DE COLLIQUE			190822	ABB	Mineral		15	
5658	20100576	SA	AS.V.MAYORAZGO II-AV.EL SOL DE NARANJAL-MZ.A L			203475	ABB	Mineral		10	
5659	20100580	SA	AV.3 DE OCTUBRE FTE.LOTIZ.SN.VICENTE			204155	ABB	Mineral		10	
5660	20100584	SA	ASOC.PEQ.AGRICULTORES MZ.A LT. I A PIAMONTE			190429	ABB	Mineral		10	
5661	20100588	SA	AV BETA FTE AL PARQUE N- 2 EDIF MULTF IN			211128	ABB	Mineral		10	
5662	20100589	SA	ESQUIVEL CARROZABLE			212832	ABB	Mineral		10	
5663	20100612	SA	A.P.U.ROSALES Y PORTALES DE STA.ROSA JTO.MZ.A			193040	ABB	Mineral		10	
5664	20100613	SA	A.P.U.ROSALES Y PORTALES DE STA.ROSA JTO.MZ.A			221521	ABB	Mineral		10	
5665	20100614	SA	PANAMERICANA NORTE KM. 87			222154	ABB	Mineral		10	
5666	20100618	SA	A.P.U.ROSALES Y PORTALES DE STA.ROSA JTO.MZ.A			231151	ABB	Mineral		10	
5667	20100624	SA	A.H. SATIRA COLONIA - PASAMAYO IIET.			242956	ABB	Mineral		10	
5668	20100630	SA	ESPERANZA ALTA - NOLA RAMIREZ			242860	ABB	Mineral		10	
5669	20100632	SA	C.P. LIMONCILLO-CHANCA YLLO			243156	ABB	Mineral		10	
5670	20100637	SA	URB.RESD.MANZANARES-FTE.MZ.F LT.S.5-6			242398	ABB	Mineral		10	
5671	20100638	SA	C.P. ALCANTARILLA IERA.CDRA.			202311	ABB	Mineral		10	

5672	20100643	SA	GARCIA ALONSO (ARTEMIO RIOS)			242862	ABB	Mineral		10	
5673	20100645	SA	A.H. SANTA ROSA. HUANCAYO JTO. MZ.93 LT.15			231223	ABB	Mineral		10	
5674	20100647	SA	A.V. VINAS DEL NORTE JTO.MZ.A LT.4			183237	ABB	Mineral		10	
5675	20100650	SA	VINAS DE NORTE ROSALUZ III ET.CLLE.C MZ.A LT.20			190818	ABB	Mineral		10	
5676	20100654	SA	URB.LAS MAGNOLIAS LOS TOPACIOS JTO.MZ.D LT.1			190568	ABB	Mineral		10	
5677	20100656	SA	VINAS DE NORTE ROSALUZ 3 ETAPA CALLE A JTO.MZ.I			190054	ABB	Mineral		10	
5678	20100663	SA	VINAS DE NORTE ENT.A FAMESA JTO.MZ.B LT.3			191522	ABB	Mineral		10	
5679	20100664	SA	ZONA RURAL DE MAHSU-MALLAY			182811	ABB	Mineral	1995	10	
5680	20100665	SA	A.V.VINAS DEL NORTE JTO.MZ.D LT.12			231502	ABB	Mineral		10	
5681	20100668	SA	A.V.VINAS DEL NORTE JTO.MZ.A LT.4			191380	ABB	Mineral		10	
5682	20100671	SA	A.H. JAZMINES DE LA ENSENADA-JTO.MZ.C LT.4			192870	ABB	Mineral		10	
5683	20100679	SA	A.V.ROSA LUZ II ET.,JTO.MZ.I LT.10			193184	ABB	Mineral		10	
5684	20100680	SA	A.V.IMPERIAL,JTO.MZ.D LT.2			192678	ABB	Mineral		10	
5685	20100682	SA	A.V.ROSA LUZ II ET.,JTO.MZ.E LT.12			192738	ABB	Mineral	1997	10	
5686	20100688	SA	PRG.V.VIRGEN DE MERCEDES ACACIAS DE NAR.MZ.A L			211946	ABB	Mineral		10	
5687	20100689	SA	PRG.V.VIRGEN DE MERCEDES ACACIAS DE NAR.MZ.A L			192664	ABB	Mineral		10	
5688	20100692	SA	ASOC.PEQUENOS AVICULTORES EL DORADO			222220	ABB	Mineral		10	
5689	20100693	SA	ASOC.PEQUENOS AVICULTORES EL DORADO			192646	ABB	Mineral		10	
5690	20100696	SA	PRG.V.VIRGEN DE MERCEDES ACACIAS DE NAR.MZ.A L			222527	ABB	Mineral		10	
5691	20100700	SA	ASOC.VIV.PANCHA PAULA CLLE.I MZ.AI FTE.LT.27			201619	ABB	Mineral		10	
5692	20100701	SA	A.H. VILLA HERMOSA-FTE.MZ.G LT.3			200177	ABB	Mineral		15	
5693	20100702	SA	ASOC.DE PEQUENOS AVICULT.EL DORADO			192679	ABB	Mineral		10	
5694	20100703	SA	ASOC.DE PEQUENOS AVICULTORES EL DORADO			193052	ABB	Mineral		10	
5695	20100705	SA	ASOC.PEQUENOS AVICULTORES EL DORADO			192625	ABB	Mineral		10	
5696	20100707	SA	ASOC.PEQUENOS AVICULTORES EL DORADO			221842	ABB	Mineral		10	
5697	20100712	SA	A.H. OASIS LAS CASCADAS FTE.MZ.B LT.4			190509	ABB	Mineral		10	
5698	20100713	SA	PP.JJ. SANTA ROSA I			190719	ABB	Mineral		50	
5699	20100715	SA	P.J.SANTA ROSA			190817	ABB	Mineral		10	
5700	20100721	SA	CLLE.3 CDRA.4 FTE.A 520/TRAPECIO TERMINAL MARI			183229	ABB	Mineral		10	
5701	20100722	SA	P.J.SANTA ROSA			183584	ABB	Mineral		10	
5702	20100723	SA	CLLE.CUSCO CDRA.9 FTE.AL 955/TRAPECIO TERMINAL			191019	ABB	Mineral		10	
5703	20100724	SA	AV.STA.ROSA COST.LT.6 MZ.69			191178	ABB	Mineral		10	
5704	20100725	SA	A.H. LOS LIRIOS CLLE. LOS LIRIOS JTO.MZ.A LT.17			210641	ABB	Mineral		10	
5705	20100727	SA	CLLE.CUSCO CDRA.9 FTE.AL 955/TRAPECIO TERMINAL			212907	ABB	Mineral		10	
5706	20100728	SA	A.P.LAS ORQUIDEAS I JTO.MZ.O LT.19			182827	ABB	Mineral		10	
5707	20100730	SA	A.H. OASIS LAS CASCADAS FTE.MZ.B LT.4			203969	ABB	Mineral		10	
5708	20100732	SA	CLLE.3 CDRA.4 FTE.A 520/TRAPECIO TERMINAL MARI			183007	ABB	Mineral		10	
5709	20100733	SA	PP.JJ. SANTA ROSA I			191179	ABB	Mineral		10	
5710	20100736	SA	URB.VIPOL NARANJAL CLLE.11 PARQUE 3			191960	ABB	Mineral		10	
5711	20100737	SA	PP.JJ. SANTA ROSA I			190779	ABB	Mineral		10	
5712	20100746	SA	A.H. OASIS LAS CASCADAS FTE.MZ.B LT.4			191150	ABB	Mineral		10	
5713	20100748	SA	AV BETA FTE AL PARQUE N- 2 EDIF MULTF IN			191937	ABB	Mineral		10	
5714	20100751	SA	AV BETA FTE AL PARQUE N- 2 EDIF MULTF IN			192677	ABB	Mineral		10	
5715	20100757	SA	A.V.STA.ISABEL,C.V.SALINAS JTO.MZ.C LT.26			193159	ABB	Mineral		10	
5716	20100761	SA	A.H. LOMAS DE LICENCIADOS ALAMEDA FTE.MZ.B LT.			221812	ABB	Mineral		10	
5717	20100767	SA	ASOC. VIV.STA.FE DE COPACABANA			192917	ABB	Mineral		10	
5718	20100770	SA	ASOC. VIV.STA.FE DE COPACABANA			222451	ABB	Mineral		10	
5719	20100772	SA	A.V. STA.ISABEL COOP.V.SALINAS CLLE.C MZ.A LT.			192605	ABB	Mineral		10	
5720	20100773	SA	ASOC.VIV.STA.BEATRIZ-FTE.MZ.F LT.1			193232	ABB	Mineral		10	
5721	20100774	SA	ASOC.VIV.STA.BEATRIZ-FTE.MZ.G LT.2			192981	ABB	Mineral		10	
5722	20100775	SA	ASOC.VIV.STA.BEATRIZ-MZ.C ENTRE LTS.2-3			222402	ABB	Mineral		10	
5723	20100777	SA	ASOC.VIV.STA.BEATRIZ-MZ.F ENTRE LTS.12-13			221809	ABB	Mineral		10	
5724	20100785	SA	ASOC.VIV.STA.BEATRIZ-MZ.N ENTRE LTS.12-13			200060	ABB	Mineral		10	
5725	20100788	SA	A.H.AMP.K-24 ESMERALDA DE LOS ANDES II ET.MZ.G			190823	ABB	Mineral	1997	10	
5726	20100789	SA	A.H.AMP.K-24 ESMERALDA DE LOS ANDES II ET.MZ.G			191398	ABB	Mineral	1997	10	
5727	20100790	SA	A.H. LIBERTAD HUASCAR JTO.MZ.174			190174	ABB	Mineral	1997	10	
5728	20100791	SA	A.H. LIBERTAD HUASCAR JTO.MZ.174			183609	ABB	Mineral	1997	10	
5729	20100792	SA	A.H. LIBERTAD HUASCAR JTO.MZ.174			211457	ABB	Mineral	1997	10	

Ing. LUIS SANCHEZ ABIZANDA  
Area de Medio Ambiente  
Gerencia Técnica  
EDEL NOR S.A.A.

44

99  
50

5730	20100793	SA	A.H.TRES CRUCES PJE.4/CLLE.S/N FTE.MZ.C LT.6			212447	ABB	Mineral	1997	10	
5731	20100794	SA	A.H.TRES CRUCES PJE.4/CLLE.S/N FTE.MZ.C LT.6			191934	ABB	Mineral	1997	10	
5732	20100795	SA	A.H. 15 DE ENERO AV.C.GRANDE JTO.MZ.W LT.10			191957	ABB	Mineral	1997	10	
5733	20100796	SA	A.H. 15 DE ENERO AV.C.GRANDE JTO.MZ.W LT.10			190718	ABB	Mineral	1997	10	
5734	20100801	SA	A.H. ALBERTO FUJIMORI II CLLE.A FTE.MZ.C LT.6			231021	ABB	Mineral	1997	10	
5735	20100802	SA	A.P.BEGONIAS DE CARABAYLLO CLAVELES JTO.MZ.C L			193260	ABB	Mineral		10	
5736	20100804	SA	A.V.ROSA LUZ II ET.,JTO.MZ.J LT.5			193056	ABB	Mineral		10	
5737	20100806	SA	A.H. ALBERTO FUJIMORI II CLLE.A FTE.MZ.C LT.6			231160	ABB	Mineral	1997	10	
5738	20100808	SA	A.H. ALBERTO FUJIMORI II CLLE.A FTE.MZ.C LT.6			230758	ABB	Mineral	1997	10	
5739	20100812	SA	PARCELACION SAN ALEJANDRO, AV.CARLOS SAC			192573	ABB	Mineral		10	
5740	20100819	SA	COOP.VIV.STA.FE-MZ.F LTS.9-10 AUTOP.VENTANILLA			230953	ABB	Mineral		10	
5741	20100821	SA	URB.RESD.MANZANARES-JTO.MZ.F LTS.18-19			230980	ABB	Mineral		10	
5742	20100824	SA	A.V. LOS OLIVOS AV.12 DE OCTUBRE FTE.MZ.B LT.3			202108	ABB	Mineral		10	
5743	20100829	SA	A.H. KEYKO SOFIA FUJIMORI			201424	ABB	Mineral	2005	250	
5744	20100834	SA	PANAM. NORTE KM. 181			203782	ABB	Mineral	2008	10	
5745	20100836	SA	A.V. LOS OLIVOS AV.12 DE OCTUBRE FTE.MZ.B LT.3			221723	ABB	Mineral		10	
5746	20100837	SA	A.P.LAS ORQUIDEAS I JTO.MZ.O LT.19	DX	18.67	230339	ABB	Mineral		10	
5747	20100845	SA	P.J.BNOS.AIRES CARRETERA A HUAYAN			203176	ABB	Mineral		10	
5748	20100853	SA	A.V. STA.ISABEL COOP.V.SALINAS CLLE.C MZ.A LT.			230507	ABB	Mineral		10	
5749	20100861	SA	ASOC. VIV.STA.ROSITA MZ.A FTE.LTS.6-7	DX	5.25	190261	ABB	Mineral	1995	10	
5750	20100864	SA	A.V. STA.ISABEL COOP.V.SALINAS CLLE.C MZ.A LT.			222716	ABB	Mineral		10	
5751	20100866	SA	BARRIO UNION OBRERO SECTOR 3,4,5			231194	ABB	Mineral	2007	10	
5752	20100872	SA	COOP.VIV.MONTECARLO-CLLE.A MZ.P LT.14			230635	ABB	Mineral	2005	10	
5753	20100873	SA	CARRETERA CANTA KM.74 - PIEDRA BLANCA-			230514	ABB	Mineral	2005	10	
5754	20100877	SA	A.H. STA.MARIA AV.BAYOVAR JTO.I.T.23			231025	ABB	Mineral	1997	10	
5755	20100878	SA	ZONA SEMIRUSTICA VILLA LOS CLAVELES			230677	ABB	Mineral		10	
5756	20100879	SA	A.H. ALBERTO FUJIMORI II CLLE.A FTE.MZ.B LT.1			230490	ABB	Mineral	1997	10	
5757	20100880	SA	A.H. ALBERTO FUJIMORI II CLLE.A FTE.MZ.B LT.1			230590	ABB	Mineral	1997	10	
5758	20100882	SA	A.H. STA.MARIA AV.BAYOVAR JTO.I.T.23			230924	ABB	Mineral	1997	10	
5759	20100883	SA	ZONA SEMIRUSTICA VILLA LOS CLAVELES			230931	ABB	Mineral		10	
5760	20100885	SA	ANEXO KENJI FUJIMORI HIGUSHI FTE.MZ.P LT.10			190125	ABB	Mineral	2005	10	
5761	20100895	SA	C.P.EL PARAISO ANEXO 21-MZ.D LT.II			212547	ABB	Mineral		10	
5762	20100898	SA	ASOC. PROP.LOS PORTALES DE COPACABANA			230890	ABB	Mineral		15	
5763	20100901	SA	AV.STA.ROSA COST.LT.6 MZ.69			210192	ABB	Mineral		10	
5764	20100902	SA	ASOC.LOS OLIVOS Y S.DE LOS MILAGROS JTO.MZ.C L			190906	ABB	Mineral		15	
5765	20100904	SA	AV.LA REGLA-FTE.MZ.Q LT.13 LAS BRISAS DE STA.B			220237	ABB	Mineral		15	
5766	20100905	SA	C.P. LA QUINCHA			183350	ABB	Mineral		15	
5767	20100909	SA	CALLAO CENTRO-JR. MIRO QUESADA CDRA.10			220326	ABB	Mineral		15	
5768	20100910	SA	CALLAO CENTRO - LAZARETO CDRA.II			201057	ABB	Mineral		15	
5769	20100911	SA	JR. AREQUIPA ENTRE JR.LAZARETO Y MIROQUEZADA			190865	ABB	Mineral		15	
5770	20100912	SA	JR. AREQUIPA ENTRE JR.LAZARETO Y MIROQUEZADA			191532	ABB	Mineral		15	
5771	20100913	SA	CALLAO CENTRO-JR. MIRO QUESADA CDRA.10			183478	ABB	Mineral		15	
5772	20100914	SA	ASOC.VIV.SANTA BEATRIZ-MZ.G ENTRE LTS.6-7			200956	ABB	Mineral		15	
5773	20100915	SA	A.H. FLOR DE AMANCAES FTE.MZ.G LT.27 AH.30 AGO			2200499	ABB	Mineral	1997	15	
5774	20100916	SA	A.H. FLOR DE AMANCAES FTE.MZ.G LT.27 AH.30 AGO			183578	ABB	Mineral	1997	15	
5775	20100917	SA	A.H. FLOR DE AMANCAES FTE.MZ.G LT.27 AH.30 AGO			220211	ABB	Mineral	1997	15	
5776	20100924	SA	JR. AREQUIPA ENTRE JR.LAZARETO Y MIROQUEZADA			210731	ABB	Mineral		15	
5777	20100927	SA	A.H.EL AMAUTA SECTOR 1-JTO.MZ.F			21027	ABB	Mineral		15	
5778	20100928	SA	A.H.EL AMAUTA SECTOR 1-JTO.MZ.F			203251	ABB	Mineral		15	
5779	20100929	SA	A.H.EL AMAUTA SECTOR 1-JTO.MZ.F			210670	ABB	Mineral		15	
5780	20100930	SA	CLLE.AGUA SANTA-FTE.MZ.E LT.24 PEDRO RUIZ GALL			200297	ABB	Mineral		15	
5781	20100932	SA	ASOC. VIV.VINAS DEL NACER			204228	ABB	Mineral		10	
5782	20100937	SA	ASOC. PROP.LOS HUERTOS DE COPACABANA			201601	ABB	Mineral		10	
5783	20100938	SA	ASOC. PROP.LOS PORTALES DE COPACABANA			222250	ABB	Mineral		10	
5784	20100939	SA	PANAMERICANA NORTE KM. 87			222278	ABB	Mineral		10	
5785	20100940	SA	ASOC. PROP.LOS PORTALES DE COPACABANA			202252	ABB	Mineral		10	
5786	20100941	SA	P.J. TUMAC AMARU PACHACUTEC MZ.L LTS.1-6			203270	ABB	Mineral		10	
5787	20100945	SA	P.J. TUMAC AMARU PACHACUTEC MZ.L LTS.1-6			210000	ABB	Mineral		10	

5788	20100947	SA	ASOC. PROP.LOS HUERTOS DE COPACABANA			242007	ABB	Mineral		10	
5789	20100948	SA	ASOC. VIV.VINAS DEL NACER			183286	ABB	Mineral		10	
5790	20100949	SA	ASOC. VIV.VINAS DEL NACER			183614	ABB	Mineral		10	
5791	20100952	SA	ASOC. VIV.VINAS DEL NACER			200377	ABB	Mineral		10	
5792	20100953	SA	ASOC. VIV.VINAS DEL NACER			200054	ABB	Mineral		10	
5793	20100955	SA	ASOC. VIV.VINAS DEL NACER			201096	ABB	Mineral		10	
5794	20100956	SA	ASOC.PEQ.AGRICULTORES MZ.A LT.I A PIAMONTE			230231	ABB	Mineral		10	
5795	20100957	SA	A.H. CRUZ DE MAYO CLLE.VILCANOTA			203286	ABB	Mineral		10	
5796	20100963	SA	P.V.LAS VINAS,CLLE.TETRAVINA JTO.MZ.F LT.24			211353	ABB	Mineral		10	
5797	20100965	SA	A.H.ECOLOGICO STA.ROSA DE PACHACUTEZ-MZ.J LT.I			202415	ABB	Mineral		10	
5798	20100966	SA	C.P.EL PARAISO ANEXO 21-FTE.PARQUE Y LOCAL COM			211148	ABB	Mineral	1997	10	
5799	20100968	SA	P.V.VINAS I ET.,JTO.MZ.C LT.10			220884	ABB	Mineral		10	
5800	20100970	SA	P.V.VINAS I ET.,CLLE.I JTO.MZ.A LT.18			210990	ABB	Mineral		10	
5801	20100971	SA	MZ L L-28. A.H.ECOLOGICO STA.ROSA DE PACHACUTE			202553	ABB	Mineral		10	
5802	20100972	SA	U.R.PETALOS DE NARANJAL,JTO.MZ.C LT.22			202085	ABB	Mineral		10	
5803	20100975	SA	ASOC. LAS VINAS JTO.MZ.A LOTE 1			221924	ABB	Mineral		10	
5804	20100976	SA	A.V.PINOS DE NARANJAL,JTO.MZ.D LT.37			222002	ABB	Mineral		10	
5805	20100979	SA	ASOC. LAS VINAS JTO.MZ.A LOTE 1			201076	ABB	Mineral		10	
5806	20101003	SA	A.H.MI PERU,JTO.AV.UCAYALI JTO.MA.N7 LT.18			190725	ABB	Mineral		10	
5807	20101006	SA	A.H. STA. ROSA DE LIMA CLLE. ROSAS MZ. FI LT.I			220699	ABB	Mineral		10	
5808	20101007	SA	A.H. STA. ROSA DE LIMA CLLE. ROSAS MZ. FI LT.I			220287	ABB	Mineral		10	
5809	20101009	SA	A.H.MI PERU,AV.MADRE DE DIOS JTO.MZ.N2 LT.4			203551	ABB	Mineral		10	
5810	20101013	SA	ESPERANZA ALTA -CAMINO A DESCANSAMUERTO			222553	ABB	Mineral		10	
5811	20101016	SA	ASOC.VIV.HUERTOS DE EL NARANJAL			230847	ABB	Mineral		10	
5812	20101019	SA	ASOC.VIV.HUERTOS DE EL NARANJAL			222488	ABB	Mineral		10	
5813	20101021	SA	ASOC.VIV.HUERTOS NARANJAL CLLE.B JTO.LT.6			221300	ABB	Mineral		10	
5814	20101023	SA	URB.RESD.MANZANARES-FTE.MZ.H LTS.3-4			202739	ABB	Mineral		10	
5815	20101024	SA	URB.RESD.MANZANARES-JTO.MZ.L LT.6			203339	ABB	Mineral		10	
5816	20101025	SA	URB.RESD.MANZANARES-FTE-MZ.G LTS.5-6			203052	ABB	Mineral	1997	10	
5817	20101026	SA	URB.RESD.MANZANARES-JTO.MZ.B LT.14			203420	ABB	Mineral		10	
5818	20101027	SA	URB.RESD.MANZANARES-JTO.COLEGIO MZ.C			203381	ABB	Mineral		10	
5819	20101029	SA	URB.RESD.MANZANARES-JTO.MZ.G LT.21			203382	ABB	Mineral		10	
5820	20101031	SA	URB.RESD.MANZANARES-JTO.MZ.F LTS.18-19			202809	ABB	Mineral		10	
5821	20101033	SA	ASOC.PROP.MANIZALES-JTO.MZ.A LT.19			203174	ABB	Mineral		10	
5822	20101038	SA	ASOC.PROP.MANIZALES-JTO.MZ.B LT.7			212073	ABB	Mineral		10	
5823	20101039	SA	ASOC.PROP.MANIZALES-JTO.MZ.G LTS.18-19			230569	ABB	Mineral		10	
5824	20101042	SA	ASOC.PROP.MANIZALES-JTO.MZ.B LTS.17-18			230395	ABB	Mineral		10	
5825	20101053	SS	AV. TUPAC AMARU HOSPITAL DE COLLIQUE			221180	ABB	Mineral		10	
5826	20101059	SA	A.V.INCA MCO.CAPAC LA BASILIA CLL.106 F.MZ.D L			203283	ABB	Mineral	1997	10	
5827	20101060	SA	A.V.INCA MCO.CAPAC LA BASILIA CLL.106 F.MZ.D L			190425	ABB	Mineral	1997	10	
5828	20101067	SA	A.V. LA CASTELLANA JTO. MZ.A LT.30			203589	ABB	Mineral	1997	15	
5829	20101070	SA	A.H. HUANTA III AV.EL SOL			210060	ABB	Mineral	1997	10	
5830	20101071	SA	A.H. HUANTA III AV.EL SOL			212590	ABB	Mineral	1997	10	
5831	20101075	SA	ASOC. VIV. SAN VALENTIN MZE JUNTO PMI 018			202740	ABB	Mineral		10	
5832	20101077	SA	A.H. CANTO GRANDE IET.			202759	ABB	Mineral		10	
5833	20101078	SA	A.H. CANTO GRANDE IET.			202919	ABB	Mineral		10	
5834	20101079	SA	A.H. CANTO GRANDE IET.			200869	ABB	Mineral		10	
5835	20101080	SA	H.U. CTO.GRANDE CLLE.LOS MANGOS/LOS CIRUELOS			202847	ABB	Mineral	1997	15	
5836	20101082	SA	GARCIA ALONSO (ARTEMIO RIOS)			211542	ABB	Mineral	1997	10	
5837	20101083	SA	AV. OSCAR BENAVIDES PEDRO RUIZ GALLO			203004	ABB	Mineral	2005	10	
5838	20101084	SA	H.U. CTO.GRANDE CLLE.LOS MANGOS/LOS CIRUELOS			210194	ABB	Mineral	1997	15	
5839	20101085	SA	H.U.CTO.GRANDE I ET.,CLLE.CIRUELOS/PJE.LIRIOS			203003	ABB	Mineral	1997	10	
5840	20101087	SA	ASOC.PROP.MANIZALES-JTO.MZ.B LT.7			210016	ABB	Mineral	1997	10	
5841	20101091	SA	H.U.CTO.GRANDE I ET.,CLLE.CIRUELOS/PJE.LIRIOS			222135	ABB	Mineral	1997	10	
5842	20101093	SA	H.U. CTO.GRANDE CLLE.LOS MANGOS/LOS CIRUELOS			201445	ABB	Mineral	1997	15	
5843	20101097	SA	H.U.CTO.GRANDE I ET.CLLE.LOS MANGOS			192185	ABB	Mineral	1997	10	
5844	20101098	SA	H.U. CTO.GRANDE IET. AV.CTO.GRANDE			222152	ABB	Mineral		10	
5845	20101099	SA	H.U.CTO.GRANDE I ET.CLLE.LOS MANGOS			202737	ABB	Mineral	1997	10	

Ing. LUIS SANCHEZ ABIZANDA  
 Area de Medio Ambiente  
 Gerencia Técnica  
 SDEL NOR S.A.A.

JK

20  
51

5846	20101100	SA	PASAMAYO I ETAPA PAN.NOR.FTE.C.P.VIRGEN DEL CA			211699	ABB	Mineral		10	
5847	20101105	SA	P.V.ACACIAS DE NARANJAL.JTO.MZ.D LT.43			222401	ABB	Mineral		10	
5848	20101106	SA	P.V.ACACIAS DE NARANJAL.JTO.MZ.C LT.30			192847	ABB	Mineral		10	
5849	20101107	SA	AV. OSCAR BENAVIDES PEDRO RUIZ GALLO			193002	ABB	Mineral	2005	10	
5850	20101108	SA	P.V.ACACIAS DE NARANJAL.JTO.MZ.A LT.2			192878	ABB	Mineral		10	
5851	20101109	SA	PROG. VIV.ACACIAS DE NARANJAL JTO.MZ.D LT.29			192869	ABB	Mineral		10	
5852	20101110	SA	PROG. VIV.ACACIAS DE NARANJAL JTO.MZ.D LT.29			192727	ABB	Mineral		10	
5853	20101111	SA	PROG. VIV.ACACIAS DE NARANJAL JTO.MZ.D LT.29			192057	ABB	Mineral		10	
5854	20101114	SA	CENTRO POB.EL PORVENIR-CLLE.PRINC. MZ.D			202880	ABB	Mineral		10	
5855	20101116	SS	CAMINO LADRILLERA EL INCA,CERAMICOS PERUANOS			201499	ABB	Mineral		10	
5856	20101127	SA	ASOC. VIV.DALIAS JTO.MZ.C LT.9B			203185	ABB	Mineral		10	
5857	20101128	SA	ASOC. VIV.DALIAS C.I.PTE.PIEDRA JTO.MZ.B LT.12			222619	ABB	Mineral		10	
5858	20101130	SA	ASOC. VIV.DALIAS C.I.PTE.PIEDRA JTO.MZ.B LT.12			221846	ABB	Mineral		10	
5859	20101131	SA	ASOC. VIV.DALIAS C.I.PTE.PIEDRA JTO.MZ.B LT.12			222366	ABB	Mineral		10	
5860	20101135	SA	ASOC. VIV.DALIAS JTO.MZ.C LT.9B			220267	ABB	Mineral		10	
5861	20101138	SA	ASOC. VIV.DALIAS JTO.MZ.C LT.9B			202758	ABB	Mineral		10	
5862	20101139	SA	AV.LAS PALMERAS FTE.MZ.A LT.I ASOC.H.ZEVALLOS			202868	ABB	Mineral		10	
5863	20101141	SA	ASOC. VIV.NICANOR ARTEAGA D. FTE.MZ.B LT.I			201686	ABB	Mineral		10	
5864	20101145	SA	A.P. MANANTIAL DE NARANJAL CLLE.4 FTE.MZ.A LT.			201501	ABB	Mineral		10	
5865	20101147	SS	CARRETERA A VENTANILLA KM.I SIDERSA EX-2123			201595	ABB	Mineral		10	
5866	20101149	SA	ASOC. VIV.NICANOR ARTEAGA D. FTE.MZ.A LT.2			211849	ABB	Mineral		10	
5867	20101154	SA	ASOC. VIV.NICANOR ARTEAGA D. FTE.MZ.B LT.I			201652	ABB	Mineral		10	
5868	20101155	SA	A.P. MANANTIAL DE NARANJAL AV.EL OLIVAR FTE.MD			201497	ABB	Mineral		10	
5869	20101157	SA	AV.LAS PALMERAS FTE.MZ.A LT.I ASOC.H.ZEVALLOS			210143	ABB	Mineral		10	
5870	20101158	SA	A.H. CRUZ DE MAYO CLLE.VILCANOTA			203006	ABB	Mineral		10	
5871	20101163	SA	A.H. UPIS HUASCAR 20 DE ENERO Y A.H. LOS ANGEL			212864	ABB	Mineral	1997	10	
5872	20101164	SA	ASOC.TRABAJ.CHACRACERRO-JR.FCO.TORRES PLZ.EL M			192676	ABB	Mineral		10	
5873	20101165	SA	ASOC.TRABAJ.CHACRACERRO-JR.FCO.TORRES PLZ.EL M			211617	ABB	Mineral		10	
5874	20101167	SA	ASOC. VIV.NICANOR ARTEAGA D. FTE.MZ.A LT.2			191992	ABB	Mineral		10	
5875	20101168	SA	ASOC.TRABAJ.CHACRACERRO-JR.FCO.TORRES PLZ.EL M			211356	ABB	Mineral		10	
5876	20101171	SA	A.P. MANANTIAL DE NARANJAL CLLE.4 FTE.MZ.A LT.			200570	ABB	Mineral		10	
5877	20101173	SA	ASOC.VIV.CEDROS NORTE.LA MERCED FTE.CLLE.3 MZ.			200322	ABB	Mineral		10	
5878	20101180	SA	ASOC. VIV.NICANOR ARTEAGA D. FTE.MZ.A LT.2			201921	ABB	Mineral		10	
5879	20101181	SA	A.P. MANANTIAL DE NARANJAL AV.EL OLIVAR FTE.MD			201710	ABB	Mineral		10	
5880	20101183	SA	AV.LAS PALMERAS FTE.MZ.A LT.I ASOC.H.ZEVALLOS			200295	ABB	Mineral		10	
5881	20101184	SA	A.H. CRUZ DE MAYO CLLE.VILCANOTA			211561	ABB	Mineral		10	
5882	20101185	SA	A.P. MANANTIAL DE NARANJAL AV.EL OLIVAR FTE.MD			203241	ABB	Mineral		10	
5883	20101186	SA	ASOC.PROP.MANIZALES-JTO.MZ.B LT.7			212108	ABB	Mineral		10	
5884	20101189	SA	ASOC. VIV.NICANOR ARTEAGA D. FTE.MZ.B LT.I			211880	ABB	Mineral		10	
5885	20101190	SA	A.H. UPIS HUASCAR 20 DE ENERO Y A.H. LOS ANGEL			211633	ABB	Mineral	1997	10	
5886	20101191	SA	A.H. UPIS HUASCAR 20 DE ENERO Y A.H. LOS ANGEL			211621	ABB	Mineral	1997	10	
5887	20101192	SA	HIRATA			200056	ABB	Mineral	1997	10	
5888	20101194	SS	CMDTE.ESPINAR CDRA.8			211632	ABB	Mineral		10	
5889	20101195	SA	PRO.VIV.LAS MERCEDES IIET-JTO.MZ.A LTS.28-29			211973	ABB	Mineral		10	
5890	20101198	SA	FUNDO LA SORPRESA KANASHIRO - CHINNEN			211629	ABB	Mineral		10	
5891	20101199	SA	ASOC.PR.POBLADORES TERREM.CAMPOY-MZ.Z LTS.7-8			200826	ABB	Mineral		10	
5892	20101200	SA	CALLAO CENTRO CLLE.AREQUIPA CDRA.6			200020	ABB	Mineral		10	
5893	20101201	SA	ASOC.VIV.BRISAS STA. ROSA-MZ A LT 9			200281	ABB	Mineral		10	
5894	20101202	SA	ASOC.VIV.BRISAS STA. ROSA-MZ A LT 9			190052	ABB	Mineral		10	
5895	20101204	SA	ASOC.BRISAS STA.ROSA-FTE.MZ.A LT.34			242861	ABB	Mineral		10	
5896	20101207	SA	CLLE.3 CDRA.4 FTE.A 520/TRAPECIO TERMINAL MARI			204028	ABB	Mineral		10	
5897	20101220	SA	AGRUP. PALMERAS CLAVELES AV.PALMERAS FTE.MZ.V			203144	ABB	Mineral	1997	10	
5898	20101221	SA	AGRUP. PALMERAS CLAVELES AV.PALMERAS FTE.MZ.V			210796	ABB	Mineral	1997	10	
5899	20101222	SA	AGRUP. PALMERAS CLAVELES AV.PALMERAS FTE.MZ.V			201926	ABB	Mineral	1997	10	
5900	20101227	SA	ASOC.BRISAS STA.ROSA-FTE.MZ.G LT.8			222251	ABB	Mineral		10	
5901	20101232	SA	ASOC.BRISAS STA.ROSA-FTE.MZ.B LTS.31-32			211564	ABB	Mineral		10	
5902	20101237	SA	URB. LOS ROBLES DE OQUENDO COST.MZ.A LT.I			200628	ABB	Mineral		10	
5903	20101240	SA	HIRATA			1900	ABB	Mineral		10	

5904	20101245	SA	A.H. MONTE CALVARIO Y A.H. LAS CASUARINAS			200478	ABB	Mineral		10	
5905	20101246	SA	AV. LAS PALMERAS FTE.MZ.A LT.II			202346	ABB	Mineral		10	
5906	20101248	SA	A.H. MONTE CALVARIO Y A.H. LAS CASUARINAS			211065	ABB	Mineral		10	
5907	20101251	SA	A.H. MONTE CALVARIO Y A.H. LAS CASUARINAS			212705	ABB	Mineral		10	
5908	20101252	SA	ASOC. VIV.LOS JAZMINES JTO.MZ.A LT.5			203724	ABB	Mineral		10	
5909	20101253	SA	ASOC. VIV.LOS JAZMINES JTO.MZ.A LT.5			200741	ABB	Mineral		10	
5910	20101255	SA	C.P. STA.RITA JTO.MZ.F LT.15			203611	ABB	Mineral		10	
5911	20101256	SA	C.P. STA.RITA JTO.MZ.F LT.15			190124	ABB	Mineral		10	
5912	20101257	SA	C.P. STA.RITA JTO.MZ.F LT.15			202968	ABB	Mineral		10	
5913	20101258	SA	A.H.ECOLOGICO STA.ROSA DE PACHACUTEC-MZ.L LT.1			212132	ABB	Mineral	2005	10	
5914	20101261	SA	PROG.VIV.VIRGEN DE LAS MERCEDES-JTO.MZ.E LTS.2			202966	ABB	Mineral		10	
5915	20101265	SA	PROG.VIV.VIRGEN DE LAS MERCEDES-JTO.MZ.D LTS.2			242740	ABB	Mineral		10	
5916	20101265	SA	COOP.VIV.MONTECARLO-CLLE.A MZ.P LT.14			242740	ABB	Mineral	2005	10	
5917	20101266	SA	PROG.VIV.VIRGEN DE LAS MERCEDES-JTO.MZ.C LTS.2			242901	ABB	Mineral		10	
5918	20101267	SA	PROG.VIV.VIRGEN DE LAS MERCEDES-JTO.MZ.C LT.1			243157	ABB	Mineral		10	
5919	20101273	SS	LOT.IND.VENTAN .AV.LA REVOLUCION MZ.I-15 LT.27			191396	ABB	Mineral		10	
5920	20101276	SA	AV.3 DE OCTUBRE FTE.LOTIZ.SN.VICENTE			211701	ABB	Mineral		10	
5921	20101282	SA	ASOC.VIV.FLORES DEL NORTE CLLE.I MZ.C LT.22			242622	ABB	Mineral		10	
5922	20101283	SA	CENTRO POB.RURAL CESAR VALLEJO-JTO.MZ.C LT.3			242703	ABB	Mineral		10	
5923	20101287	SA	ASOC.VIV.FLORES DEL NORTE CLLE.I MZ.C LT.22			190384	ABB	Mineral		10	
5924	20101288	SA	CENTRO POB.RURAL CESAR VALLEJO-JTO.MZ.C LT.3			220641	ABB	Mineral		10	
5925	20101289	SA	CIUDADELA CHALACA,NAUTA/PUCALLPA JTO.MZ.M LT.1			220809	ABB	Mineral		10	
5926	20101296	SA	CARRETERA PLAYA VENTANILLA FTE.MZ.E LT.9			202232	ABB	Mineral	1997	10	
5927	20101299	SA	H.U. CTO.GRANDE IET. AV.CTO.GRANDE			190821	ABB	Mineral		10	
5928	20101300	SA	H.U. CTO.GRANDE IET. AV.CTO.GRANDE			203608	ABB	Mineral		10	
5929	20101301	SA	ESQUIVEL CARROZABLE			96183694	ABB	Mineral	2001	10	
5930	20101305	SA	PANAM. NORTE KM. 181			203782	ABB	Mineral	2008	10	
5931	20101307	SA	A.H. HUANTA I			201093	ABB	Mineral	1997	10	
5932	20101308	SA	A.H. CASUARINAS DE NUEVO PERU FTE.MZ.B LT.II			200055	ABB	Mineral		10	
5933	20101309	SA	A.H. VILLA MANGOMARCA			203598	ABB	Mineral	1997	10	
5934	20101310	SA	A.H. CASUARINAS DE NUEVO PERU FTE.MZ.B LT.II			200588	ABB	Mineral		10	
5935	20101311	SA	A.H. VILLA MANGOMARCA			200604	ABB	Mineral	1997	10	
5936	20101313	SA	A.H. VILLA MANGOMARCA			203932	ABB	Mineral	1997	10	
5937	20101324	SA	PANAM. NORTE KM. 181			233616	ABB	Mineral	2008	10	
5938	20101326	SA	ASOC. VIV.LOS MOLINOS FTE.MZ.A LT.9			200045	ABB	Mineral		10	
5939	20101327	SA	ASOC. VIV.LOS MOLINOS FTE.MZ.A LT.9			242615	ABB	Mineral		10	
5940	20101335	SA	ASOC.VIV.ESMERALDA NORTE-FTE.MZ.A LT.6			241849	ABB	Mineral		10	
5941	20101337	SA	ASOC. VIV.LOS MOLINOS FTE.MZ.A LT.9			242293	ABB	Mineral		10	
5942	20101346	SA	C.P.LA CALERA PANAMER. NORTE KM. 86.5			222123	ABB	Mineral		10	
5943	20101349	SA	A.H.NVA.ESPERANZA-LA HUACA CAM.A MIRAFLORES			242789	ABB	Mineral		10	
5944	20101354	SA	A.H. COMITE VECINAL N-63 III ZONA			182934	ABB	Mineral		10	
5945	20101355	SA	A.H. COMITE VECINAL N-63 III ZONA			202036	ABB	Mineral		10	
5946	20101356	SA	A.H. COMITE VECINAL N-63 III ZONA			202038	ABB	Mineral		10	
5947	20101357	SA	A.H. VILLA EL POLVORIN III ET. AV. TUPAC AMARU			212797	ABB	Mineral		10	
5948	20101358	SA	A.H. VILLA EL POLVORIN III ET. AV. TUPAC AMARU			230515	ABB	Mineral		10	
5949	20101359	SA	A.H. VILLA EL POLVORIN III ET. AV. TUPAC AMARU			183562	ABB	Mineral		10	
5950	20101360	SA	JR. LOS HUERTOS MZ.B LTS.17-18			201343	ABB	Mineral		10	
5951	20101363	SA	A.P. ALAMOS DE CARABAYLLO JR.LOS EUCALIPTOS ME			220897	ABB	Mineral		10	
5952	20101364	SA	A.P. ALAMOS DE CARABAYLLO JR.LOS PINOS FTE.MH			212673	ABB	Mineral		10	
5953	20101365	SA	A.P. ALAMOS DE CARABAYLLO JR.LOS CEDROS F.MZ.C			202736	ABB	Mineral		10	
5954	20101367	SA	A.P. ALAMOS DE CARABAYLLO JR.LOS CEDROS F.MZ.C			183064	ABB	Mineral		10	
5955	20101372	SA	A.P. ALAMOS DE CARABAYLLO AV.UNIVERS.FTE.MZ.D			231331	ABB	Mineral		10	
5956	20101374	SA	A.P.ALAMOS DE CARABAYLLO JR.LOS CEDROS F.MZ.C			183116	ABB	Mineral		10	
5957	20101375	SA	A.P.ALAMOS DE CARABAYLLO JR.LOS CEDROS F.MZ.C			200711	ABB	Mineral		10	
5958	20101376	SA	A.P.ALAMOS DE CARABAYLLO JR.LOS CIPRESES F.MZK			200433	ABB	Mineral		10	
5959	20101378	SA	A.P. ALAMOS DE CARABAYLLO JR.LOS EUCALIPTOS ME			210102	ABB	Mineral		10	
5960	20101380	SA	A.P. ALAMOS DE CARABAYLLO JR.LOS EUCALIPTOS ME			190050	ABB	Mineral		10	
5961	20101381	SA	CALLAO CENTRO CDRA.6 JR.VENEZUELA			210196	ABB	Mineral		15	

Ing. LUIS SANCHEZ ABIZANDA  
Area de Medio Ambiente  
Gerencia Técnica  
EDELNOR S.A.A

FA

71

52

5962	20101383	SA	CALLOA CENTRO CDRA.6 AV.NICOLAS DE PIEROLA			190980	ABB	Mineral			15	
5963	20101386	SA	CALLAO CENTRO CDRA.6 JR.VENEZUELA			203717	ABB	Mineral			15	
5964	20101388	SA	CALLOA CENTRO CDRA.6 AV.NICOLAS DE PIEROLA			210296	ABB	Mineral			15	
5965	20101389	SA	CALLOA CENTRO CDRA.6 AV.NICOLAS DE PIEROLA			210066	ABB	Mineral			15	
5966	20101391	SA	CALLAO CENTRO CDRA.6 JR.VENEZUELA			210521	ABB	Mineral			15	
5967	20101392	SA	TRAPECIO PEDRO R.GALLO-ESQ.AV.COLONIAL/AV.ARGE			232461	ABB	Mineral			15	
5968	20101393	SA	A.H. LA VOZ DE ISRAEL FTE.MZ.F LT.5			193112	ABB	Mineral			15	
5969	20101394	SA	A.H. LA VOZ DE ISRAEL FTE.MZ.F LT.5			192839	ABB	Mineral			15	
5970	20101395	SA	A.H. LA VOZ DE ISRAEL FTE.MZ.F LT.5			190861	ABB	Mineral			15	
5971	20101398	SA	ASOC. VILLA FLORES FTE.MZ.H LT.4			192016	ABB	Mineral			15	
5972	20101399	SA	URB LOS PORTALES DE STA ROSA AV LOS DOMINICOS			193340	ABB	Mineral		2005	15	
5973	20101400	SA	URB LOS PORTALES DE STA ROSA AV LOS DOMINICOS			190177	ABB	Mineral		2005	15	
5974	20101401	SA	URB LOS PORTALES DE STA ROSA AV LOS DOMINICOS			192737	ABB	Mineral		2005	15	
5975	20101402	SA	FUNDO EL EDEN ESPERANZA BAJA			210232	ABB	Mineral			15	
5976	20101411	SA	A.V. ALAMOS DE CARABAYLLO JR.LAS PALMERAS F.M			220024	ABB	Mineral			10	
5977	20101412	SA	A.P. ALAMOS DE CARABAYLLO JR.LOS NOGALES MF LI			211099	ABB	Mineral			10	
5978	20101413	SA	A.V. ALAMOS DE CARABAYLLO JR.LAS PALMERAS F.M			210031	ABB	Mineral			10	
5979	20101414	SA	A.V. ALAMOS DE CARABAYLLO JR.LAS PALMERAS F.M			242295	ABB	Mineral			10	
5980	20101415	SA	CENTRO POB.RURAL CESAR VALLEJO-JTO.MZ.C LT.3			243188	ABB	Mineral			10	
5981	20101416	SA	AV.STA.ROSA COST.LT.6 MZ.69			183351	ABB	Mineral			10	
5982	20101419	SA	CAMINO A JECUAN - FAMILIA KONG			190083	ABB	Mineral			10	
5983	20101421	SA	RESID. LOS ALAMOS-FTE.MZ.A LT.7			221673	ABB	Mineral			10	
5984	20101422	SA	CAMINO A JECUAN-FDO. JUAN KIAN			9622749	ABB	Mineral		2004	10	
5985	20101432	SA	A.H. STA.ROSA DE LIMA FTE.MZ.J LT.10			211357	ABB	Mineral		1998	10	
5986	20101435	SA	A.H. VILLA CLORINDA MALAGA-AV.SAN MARTIN 1470			190634	ABB	Mineral			10	
5987	20101436	SA	A.H. STA.ROSA DE LIMA FTE.MZ.J LT.10			190414	ABB	Mineral			10	
5988	20101440	SA	CAMINO A JECUAN-FDO. JUAN KIAN			96242487	ABB	Mineral		1995	10	
5989	20101442	SA	AV. CARLOS SACO			242959	ABB	Mineral			10	
5990	20101443	SA	ASOC.VIV.EL PARAISO-CLLE.I FTE. MZ.7 LT.37			190623	ABB	Mineral			10	
5991	20101444	SA	ASOC.VIV.EL PARAISO-CLLE.I FTE.MZ.A LT.25			183098	ABB	Mineral			10	
5992	20101447	SA	A.H. STA.ROSA DE LIMA FTE.MZ.J LT.10			183366	ABB	Mineral		1998	10	
5993	20101450	SA	RESID.LOS ALAMOS-CLLE.A FTE.MZ.A LT.22			212400	ABB	Mineral			10	
5994	20101451	SA	A.H. VILLA CLORINDA MALAGA-AV.SAN MARTIN 1470			210490	ABB	Mineral			10	
5995	20101453	SA	ASOC. VIV.MANZANARES OLIMPO JTO.LT.10 MZ.M			230422	ABB	Mineral			10	
5996	20101454	SA	ASOC. VIV.MANZANARES OLIMPO JTO.LT.10 MZ.M			190258	ABB	Mineral			10	
5997	20101456	SA	ASOC. VIV.EL OLIMPO DE NARANJAL JTO.MZ.E			230052	ABB	Mineral			10	
5998	20101458	SA	ASOC.VIV.OLIMPO DE NARANJAL JTO. MZE LT 17-18			200952	ABB	Mineral			10	
5999	20101460	SA	ASOC. VIV.EL OLIMPO DE NARANJAL JTO.MZ.E			230570	ABB	Mineral			10	
6000	20101461	SA	ASOC. VIV.MANZANARES OLIMPO JTO.LT.10 MZ.M			230667	ABB	Mineral			10	
6001	20101468	SA	CLLE.LOA FTE.MZ.L LT.15			230994	ABB	Mineral			10	
6002	20101469	SA	CLLE.AGUA SANTA FTE.MZ.K LT.15 PEDRO RUIZ GALL			211800	ABB	Mineral			10	
6003	20101470	SA	AV. OSCAR R. BENAVIDES/AV. ELMER FAUCETT			231023	ABB	Mineral			10	
6004	20101471	SA	TRAPECIO P. R. GALLO-JR.CANCHONES/JR.SAN FRANC			230734	ABB	Mineral			10	
6005	20101472	SA	TRAPECIO P. R. GALLO-JR.CANCHONES/JR.SAN FRANC			202040	ABB	Mineral			15	
6006	20101479	SA	AV. OSCAR R. BENAVIDES/AV. ELMER FAUCETT			182905	ABB	Mineral			10	
6007	20101482	SA	AV. OSCAR BENAVIDES PEDRO RUIZ GALLO			183182	ABB	Mineral			10	
6008	20101483	SA	CLLE.LOA FTE.MZ.L LT.11			190475	ABB	Mineral			10	
6009	20101484	SA	PARQUE PEDRO RUIZ GALLO MZ.J LT.1			191595	ABB	Mineral			10	
6010	20101487	SA	PIMT-TRAPECIO PEDRO RUIZ GALLO			182648	ABB	Mineral			10	
6011	20101488	SA	AV R OSCAR BENAVIDES/AV ELMER FAUCETT			183563	ABB	Mineral			10	
6012	20101490	SA	A.H. TARACAPA FTE. MZ.D LTS.2-3			183569	ABB	Mineral		2008	10	
6013	20101494	SA	AV. OSCAR R.BENAVIDES PEDRO RUIZ GALLO			183315	ABB	Mineral			10	
6014	20101495	SA	AV. ELMER FAUCETT			190721	ABB	Mineral			10	
6015	20101496	SA	AV. ELMER FAUCETT			190477	ABB	Mineral			10	
6016	20101497	SA	AV. ELMER FAUCETT			190234	ABB	Mineral			10	
6017	20101499	SA	CARRETERA PLAYA VENTANILLA FTE.MZ.E LT.9			221925	ABB	Mineral			10	
6018	20101501	SA	AV. OSCAR R.BENAVIDES PEDRO RUIZ GALLO			230388	ABB	Mineral			10	
6019	20101504	SA	AV. OSCAR BENAVIDES PEDRO RUIZ GALLO			2305	ABB	Mineral			10	

6136	20101828	SA	URB.PROGRESIVA MANZANILLO I-IIET-JTO.MZ.H LT. I		200863	ABB	Mineral		15	
6137	20101829	SA	URB.PROGRESIVA MANZANILLO I-IIET-JTO.MZ.E LTS.		192597	ABB	Mineral		15	
6138	20101830	SA	URB.PROGRESIVA MANZANILLO I-IIET-JTO.MZ.H LT. I		200246	ABB	Mineral		15	
6139	20101831	SA	ASOC.VIV.DANIEL A.CARRION-FTE.MZ.B LT.15		220759	ABB	Mineral		10	
6140	20101840	SA	URB.VIPOL NARANJAL CLLE.II PARQUE 3		220223	ABB	Mineral		10	
6141	20101845	SA	A.H.ECOLOGICO STA.ROSA DE PACHACUTEC-MZ.I LT.2		191674	ABB	Mineral	2005	10	
6142	20101852	SA	URB.RESD.MANZANARES-FTE.MZ.F LTS.5-6		220065	ABB	Mineral		10	
6143	20101853	SA	URB.RESD.MANZANARES-FTE.MZ.G LTS.5-6		220224	ABB	Mineral		10	
6144	20101854	SA	URB.RESD.MANZANARES-FTE.MZ.H LTS.3-4		220096	ABB	Mineral		10	
6145	20101855	SA	URB.RESD.MANZANARES-FTE.MZ.F LTS.5-6		191345	ABB	Mineral		10	
6146	20101856	SA	URB.RESD.MANZANARES-FTE.MZ.G LTS.5-6		221512	ABB	Mineral		10	
6147	20101857	SA	URB.RESD.MANZANARES-FTE.MZ.H LTS.3-4		220661	ABB	Mineral		10	
6148	20101859	SA	URB. LOS ROBLES DE OQUENDO COST.MZ.A LT.I		190471	ABB	Mineral		10	
6149	20101864	SA	A.V.TRES PIRAMIDES AV.LURIGANCHO JTO.MZ.C LT.I		222238	ABB	Mineral		10	
6150	20101865	SA	A.V.TRES PIRAMIDES AV.LURIGANCHO JTO.MZ.C LT.I		220496	ABB	Mineral		10	
6151	20101866	SA	ASOC.VIV.STA.ROSITA MZ.A FTE.LTS.6-7		200122	ABB	Mineral	1996	10	
6152	20101867	SA	ASOC.VIV.STA.ROSITA MZ.A FTE.LTS.6-7		220638	ABB	Mineral		10	
6153	20101869	SA	PROG.VIV.LAS MERCEDES III ETAPA JTO.MZ. D LO		201405	ABB	Mineral		10	
6154	20101870	SA	PROG.VIV.LAS MERCEDES III ETAPA JTO.MZ. D LO		200708	ABB	Mineral		10	
6155	20101871	SA	PRO.VIV.LAS MERCEDES IIIET-JTO.MZ.A LT.4		200100	ABB	Mineral		10	
6156	20101872	SA	PRO.VIV.LAS MERCEDES IIIET-JTO.MZ.A LT.4		203572	ABB	Mineral		10	
6157	20101873	SA	PRO.VIV.LAS MERCEDES IIET-JTO.MZ.A LTS.28-29		230741	ABB	Mineral		10	
6158	20101874	SA	URB. LOS JAZMINES DEL NARANJAL. MZ N-I LOTE 50		203040	ABB	Mineral		10	
6159	20101876	SA	URB. LOS JAZMINES DEL NARANJAL. MZ. H-2 LOTE 8		221717	ABB	Mineral		10	
6160	20101881	SA	ASOC.PR.POBLADORES TERREM.CAMPOY-MZ.Z LTS.7-8		190046	ABB	Mineral		10	
6161	20101882	SA	ASOC.VIV.SAN REMO II-AV.A.BERTELLO MZ.H LT.Z		192913	ABB	Mineral		10	
6162	20101885	SA	ASOC.VIV.SAN REMO II-AV.A.BERTELLO MZ.H LT.Z		211563	ABB	Mineral		10	
6163	20101886	SA	ASOC.VIV.SAN REMO II-AV.A.BERTELLO MZ.H LT.Z		242458	ABB	Mineral		10	
6164	20101889	SA	INGRESO ACCESO CERRO SAN CRISTOBAL		211459	ABB	Mineral		10	
6165	20101891	SA	LAURIAMA 7MA.CDRA.		242520	ABB	Mineral		10	
6166	20101893	SA	NICOLAS DE PIEROLA MZ.B LT.14		222069	ABB	Mineral		10	
6167	20101894	SA	ASOC. AGROPECUARIA LAS ORQUIDEAS FTE.MZ.B LT.4		201882	ABB	Mineral		10	
6168	20101895	SA	JR.PUCALLPA FTE.MZ.B LT.2		222111	ABB	Mineral		10	
6169	20101896	SA	NICOLAS DE PIEROLA MZ.B LT.14		251366	ABB	Mineral		10	
6170	20101898	SA	JR.PUCALLPA FTE.MZ.B LT.2		252200	ABB	Mineral		10	
6171	20101900	SA	JR.PUCALLPA FTE.MZ.B LT.2		240032	ABB	Mineral		10	
6172	20101901	SA	NICOLAS DE PIEROLA MZ.B LT.14		252109	ABB	Mineral		10	
6173	20101902	SA	AV. PERU		240219	ABB	Mineral		10	
6174	20101907	SA	AV. PERU		230821	ABB	Mineral		10	
6175	20101909	SA	AV. PERU		211543	ABB	Mineral		10	
6176	20101924	SA	CENTRO COM.J.C.MARIATEGUI-AV.AMPLIACION FTE.ME		222131	ABB	Mineral		10	
6177	20101925	SA	CENTRO COM.J.C.MARIATEGUI-AV.AMPLIACION FTE.ME		252193	ABB	Mineral		10	
6178	20101926	SA	CENTRO COM.J.C.MARIATEGUI-AV.AMPLIACION FTE.ME		251403	ABB	Mineral		10	
6179	20101927	SA	PSJE. NICH0/AV.CENTENARIO ZONA II IIIET		222517	ABB	Mineral		10	
6180	20101930	SA	A.H. LIBERACION-CLLE.3 MZ.C LT.7		222073	ABB	Mineral		10	
6181	20101931	SA	A.H. LIBERACION-CLLE.3 MZ.C LT.7		253716	ABB	Mineral		10	
6182	20101933	SA	A.H. LIBERACION-CLLE.3 MZ.C LT.7		253670	ABB	Mineral		10	
6183	20101934	SA	AV. CARLOS SACO		192817	ABB	Mineral		10	
6184	20101935	SA	ASOC.BRISAS STA.ROSA-FTE.MZ.G LT.8		200043	ABB	Mineral		10	
6185	20101937	SA	ASOC.BRISAS STA.ROSA-FTE.MZ.B LTS.31-32		211887	ABB	Mineral		10	
6186	20101938	SA	ASOC.BRISAS STA.ROSA-FTE.MZ.A LT.34		203184	ABB	Mineral		10	
6187	20101942	SA	BALNEARIO STA. ROSA		230200	ABB	Mineral		10	
6188	20101944	SA	C.P. ATAHUALPA -CLLE.ATAHUALPA I ERA.CDRA-		251404	ABB	Mineral		10	
6189	20101945	SA	BALNEARIO STA. ROSA		222072	ABB	Mineral		10	
6190	20101946	SA	BALNEARIO STA. ROSA		240253	ABB	Mineral		10	
6191	20101951	SA	P.J.STA. ROSA COST.MZ.77 LT.6		192017	ABB	Mineral		15	
6192	20101952	SA	JTO. EX.CENTRAL HUAROS		182899	ABB	Mineral		15	
6193	20101955	SA	LAURIAMA 7MA.CDRA.		231457	ABB	Mineral		10	

Ing. LUIS SANCHEZ ABIZANDA  
Area de Medio Ambiente  
Gerencia Técnica  
EDELNOR S.A.A.

22  
54

6194	20101956	SA	P.J.STA. ROSA MZ.7I LT.3			253715	ABB	Mineral		10	
6195	20101957	SA	C.P. ATAHUALPA -CLLE.ATAHUALPA I ERA.CDRA-			253669	ABB	Mineral		10	
6196	20101960	SA	LAURIAMA 7MA.CDRA.			220147	ABB	Mineral		10	
6197	20101965	SA	AMAZONAS FTE. - PUEBLO LIBRE			203548	ABB	Mineral		10	
6198	20101966	SA	CUZCO FTE. - PAMPA LIBRE			203848	ABB	Mineral		10	
6199	20101967	SA	CERRO LA TRINIDAD3° ET.CLLE ALTO MIRAMAR MZ.M.			201883	ABB	Mineral		10	
6200	20101968	SA	AMAZONAS FTE. - PUEBLO LIBRE			191801	ABB	Mineral		10	
6201	20101969	SA	GRAU FTE. - PAMPA LIBRE			193122	ABB	Mineral		10	
6202	20101971	SA	AYACUCHO FTE. - PAMPA LIBRE			243663	ABB	Mineral		10	
6203	20101972	SA	TUPAC AMARU FTE. - PAMPA LIBRE			243604	ABB	Mineral		10	
6204	20101973	SA	TAHUANTINSUYO FTE. - PUEBLO LIBRE			200290	ABB	Mineral		10	
6205	20101975	SA	TUPAC AMARU FTE. - PAMPA LIBRE			203384	ABB	Mineral		10	
6206	20101976	SA	TUPAC AMARU FTE. - PAMPA LIBRE			191757	ABB	Mineral		10	
6207	20101977	SA	AYACUCHO FTE. - PAMPA LIBRE			190582	ABB	Mineral		10	
6208	20101979	SA	CERRO LA TRINIDAD3° ET.CLLE ALTO MIRAMAR MZ.M.			240709	ABB	Mineral		10	
6209	20101980	SA	TUPAC AMARU FTE. - PAMPA LIBRE			221466	ABB	Mineral		10	
6210	20101983	SA	CUZCO FTE. - PAMPA LIBRE			232154	ABB	Mineral		10	
6211	20101984	SA	AMAZONAS FTE. - PUEBLO LIBRE			220672	ABB	Mineral		10	
6212	20101985	SA	TUPAC AMARU FTE. - PAMPA LIBRE			211972	ABB	Mineral		10	
6213	20101986	SA	GRAU FTE. - PAMPA LIBRE			220446	ABB	Mineral		10	
6214	20101987	SA	TAHUANTINSUYO FTE. - PUEBLO LIBRE			233594	ABB	Mineral		10	
6215	20101989	SA	URB.LEVER PACOCHA COST.PARQUE ZONA II IIET			212798	ABB	Mineral		10	
6216	20101991	SA	AGRUP.CERRITO RICO AV.LA FRATERNIDAD/CRUZ DE M			252020	ABB	Mineral		10	
6217	20101992	SA	URB. LEVER PACOCHA/AV.SN.MARTIN ZONA II IIET			211624	ABB	Mineral		10	
6218	20102003	SA	URB.LEVER PACOCHA COST.PARQUE ZONA II IIET			191958	ABB	Mineral		10	
6219	20102004	SA	AGRUP.CERRITO RICO AV.LA FRATERNIDAD/CRUZ DE M			192500	ABB	Mineral		10	
6220	20102006	SA	URB.LEVER PACOCHA COST.PARQUE ZONA II IIET			190631	ABB	Mineral		10	
6221	20102009	SA	P.J. TUMAC AMARU PACHACUTEC FTE.MZ.L LTS.1-6			292471	ABB	Mineral		10	
6222	20102015	SA	CP. HIERBA BUENA - BOZA ALTA			222638	ABB	Mineral		10	
6223	20102018	SA	URB. PROGRESIVA JTO. MZ. G LT.7			192736	ABB	Mineral		10	
6224	20102021	SA	AV. MANUEL OYOLA CDRA.I			192561	ABB	Mineral		10	
6225	20102027	SA	ASOC. PROP.LOS PORTALES DE COPACABANA			191936	ABB	Mineral		15	
6226	20102028	SA	A.V.VINAS DEL NORTE JTO.MZ.D LT.12			191884	ABB	Mineral		10	
6227	20102033	SA	URB. PROGRESIVA JTO. MZ. G LT.7			192217	ABB	Mineral		10	
6228	20102040	SA	C.P. LOS GERANIOS JTO.MZ.A LT.2			243526	ABB	Mineral		10	
6229	20102050	SA	ASOC. PROP.EL PINO AV.ALEJANDRO BERTELLO			190643	ABB	Mineral		15	
6230	20102052	SA	A.H. EL ADMIRADOR-AV.FCO.BOLOGNESI MZ.B LT.3			193067	ABB	Mineral		15	
6231	20102053	SA	ASOC.PROP.ALAMEDA DEL NORTE			200305	ABB	Mineral		15	
6232	20102054	SA	CALLES/N FUNDO STA.ROSA-CAMINO A JECUAN			221814	ABB	Mineral		15	
6233	20102055	SA	CALLES/N FUNDO STA.ROSA-CAMINO A JECUAN			221547	ABB	Mineral		15	
6234	20102073	SA	AV. M.INDACOCHEA A.H.GUADALUPE COST.UNIVERSIDA			233543	ABB	Mineral		10	
6235	20102074	SA	AV. M.INDACOCHEA A.H.GUADALUPE COST.UNIVERSIDA			240254	ABB	Mineral		10	
6236	20102078	SA	AV. M.INDACOCHEA A.H.GUADALUPE COST.UNIVERSIDA			253689	ABB	Mineral		10	
6237	20102079	SA	A.H. VILLA CLORINDA MALAGA-AV.SAN MARTIN 1470			252138	ABB	Mineral		10	
6238	20102080	SA	ASOC.BRISAS STA.ROSA-FTE.MZ.A LT.34			250491	ABB	Mineral		10	
6239	20102081	SA	ASOC. VIV. SAN VALENTIN MZ.E JUNTO PMI 018			230712	ABB	Mineral		10	
6240	20102083	SA	ASOC.BRISAS STA.ROSA-FTE.MZ.G LT.8			231792	ABB	Mineral		10	
6241	20102085	SA	ASOC.SR. DE LOS MILAGROS-FTE.MZ.H LT.20			253605	ABB	Mineral		10	
6242	20102092	SA	URB. MANZANILLO I-IIET-JTO.MZ.B LT.8			250385	ABB	Mineral		10	
6243	20102102	SA	JUSTINA CALDAS			233658	ABB	Mineral		10	
6244	20102103	SA	CALLEJON HUAPAYA ALT.PAN.NOR.KM.89.5-CHANCAYLL			250720	ABB	Mineral		10	
6245	20102105	SA	AV. CARLOS SACO			252054	ABB	Mineral		10	
6246	20102107	SA	URB.VIPOL NARANJAL CLLE.II PARQUE 3			251598	ABB	Mineral		10	
6247	20102110	SA	AS.V.MAYORAZGO II-AV.EL SOL DE NARANJAL-MZ.A L			250492	ABB	Mineral		10	
6248	20102111	SA	AS.V.MAYORAZGO II-AV.EL SOL DE NARANJAL-MZ.A L			243906	ABB	Mineral		10	
6249	20102112	SA	ASOC.PROP.ALAMEDA DEL NORTE-FTE.MZ.HI LT.1			242315	ABB	Mineral		10	
6250	20102114	SA	ASOC.PROP.ALAMEDA DEL NORTE-FTE.MZ.A4 LT.32			233670	ABB	Mineral		10	
6251	20102116	SA	ASOC.PROP.ALAMEDA DEL NORTE-FTE.MZ.A4 LT.32			240030	ABB	Mineral		10	

6368	20102356	SA	C.P. TIROLER CAMINO ANTIGUO FERROCARRIL		222490	ABB	Mineral		10	
6369	20102357	SA	CAMINO CARROSABLE FTE.COLEGIO TIROLER		250562	ABB	Mineral		10	
6370	20102358	SA	CAMINO CARROSABLE TIROLER LADO OESTE		240130	ABB	Mineral		10	
6371	20102359	SA	CAMINO CARROSABLE INGRESO TIROLER		192352	ABB	Mineral		10	
6372	20102360	SA	C.P. TIROLER CAMINO ANTIGUO FERROCARRIL		251202	ABB	Mineral		10	
6373	20102361	SA	CAMINO CARROSABLE TIROLER LADO OESTE		191443	ABB	Mineral		10	
6374	20102362	SA	CAMINO CARROSABLE FTE.COLEGIO TIROLER		191720	ABB	Mineral		10	
6375	20102363	SA	CAMINO CARROSABLE FTE.COLEGIO TIROLER		251115	ABB	Mineral		10	
6376	20102365	SA	CAMINO CARROSABLE TIROLER LADO OESTE		251201	ABB	Mineral		10	
6377	20102368	SA	CAMINO CARROSABLE TIROLER LADO OESTE		251654	ABB	Mineral		10	
6378	20102370	SA	C.P. TIROLER CAMINO ANTIGUO FERROCARRIL		191111	ABB	Mineral		10	
6379	20102371	SA	CAMINO CARROSABLE INGRESO TIROLER		240416	ABB	Mineral		10	
6380	20102372	SA	CAMINO CARROSABLE TIROLER LADO OESTE		192444	ABB	Mineral		10	
6381	20102373	SA	CAMINO CARROSABLE TIROLER LADO OESTE		192346	ABB	Mineral		10	
6382	20102374	SA	C.P. TIROLER CAMINO ANTIGUO FERROCARRIL		243239	ABB	Mineral		10	
6383	20102377	SA	CARRETERA CANTA A SAN MIGUEL		251300	ABB	Mineral		10	
6384	20102378	SA	CARRETERA CANTA A SAN MIGUEL		251405	ABB	Mineral		10	
6385	20102379	SA	CARRETERA CANTA A SAN MIGUEL		250006	ABB	Mineral		10	
6386	20102380	SA	CARRETERA CANTA A SAN MIGUEL		252796	ABB	Mineral		10	
6387	20102385	SA	ASOC.PROPLAS BRISAS DE STA. ROSA		221863	ABB	Mineral		15	
6388	20102390	SA	JTO. CAPILLA FUNDO MAGDALENA		96233668	ABB	Mineral		10	
6389	20102392	SA	JTO. CAPILLA FUNDO MAGDALENA		193039	ABB	Mineral		10	
6390	20102393	SS	AV.TAMBO DEL RIO/AV.CHACRA CERRO		251164	ABB	Mineral		10	
6391	20102400	SA	FTE.AV.ALFONSO UGARTE 402		211666	ABB	Mineral		10	
6392	20102402	SA	SECTOR CERRO PRIETO HUANDO		251814	ABB	Mineral		10	
6393	20102403	SA	CARRET.HUARAL A LIMA PASANDO EL PUENTE		252055	ABB	Mineral		10	
6394	20102404	SA	ESPERANZA BAJA CAMINO C.P.CENTENARIO-HUACHO CH		202742	ABB	Mineral		10	
6395	20102405	SA	AV. CENTENARIO CDRA. 10 - C.P. SAN ISIDRO		200263	ABB	Mineral		10	
6396	20102406	SA	JR.SUCRE 575		233599	ABB	Mineral		10	
6397	20102409	SA	SAN SEBASTIAN		231749	ABB	Mineral		10	
6398	20102410	SA	AV. CENTENARIO CDRA. 10 - C.P. SAN ISIDRO		222481	ABB	Mineral		10	
6399	20102411	SA	SECTOR CERRO PRIETO HUANDO		233555	ABB	Mineral		10	
6400	20102413	SA	CARRET.HUARAL A LIMA PASANDO EL PUENTE		240129	ABB	Mineral		10	
6401	20102415	SA	FTE.AV.ALFONSO UGARTE 402		232375	ABB	Mineral		10	
6402	20102416	SA	SECTOR CERRO CENIZO - LA ESPERANZA BAJA		191441	ABB	Mineral		10	
6403	20102417	SA	FUNDO GUADALUPE		191098	ABB	Mineral		15	
6404	20102418	SA	FUNDO GUADALUPE		232589	ABB	Mineral		15	
6405	20102419	SA	PROG.VIV.EL ROSAL DEL NARANJAL-MZ.B. FTE.LT.24		321421	ABB	Mineral		15	
6406	20102420	SA	PROG.VIV.EL ROSAL DEL NARANJAL-MZ.B. FTE.LT.24		220940	ABB	Mineral		15	
6407	20102421	SS	AV. ARGENTINA CDRA.46 CIA.MOLINERA DEL PERU		191400	ABB	Mineral		15	
6408	20102422	SA	A.H. KEYKOSOFIA FUJIMORI-FTE.MZ.E LT.I		212831	ABB	Mineral		15	
6409	20102423	SA	AV.CANTA CALLAO/JR.TANTAMAYO		96231925	ABB	Mineral	2004	15	
6410	20102424	SA	A.H. KEYKO SOFIA FUJIMORI-FTE.MZ.E LT.I		202926	ABB	Mineral		15	
6411	20102426	SA	AV.CANTA CALLAO/JR.TANTAMAYO		96230711	ABB	Mineral	2004	15	
6412	20102426	SA	PARQUE OQUENDO		230711	ABB	Mineral	2010	15	
6413	20102428	SA	ASOC.VIV.EL OLIMPO DE NARANJAL-JTO.MZ.B LT.10-		233279	ABB	Mineral		15	
6414	20102429	SA	P.V.LAS CASUARINAS DE NARANJAL IIET.FTE.MZ.C L		231652	ABB	Mineral		15	
6415	20102430	SA	P.V.LAS CASUARINAS DE NARANJAL IIET.FTE.MZ.C L		234063	ABB	Mineral		15	
6416	20102431	SA	P.V.LAS CASUARINAS DE NARANJAL IIET.FTE.MZ.C L		233416	ABB	Mineral		15	
6417	20102433	SA	ASOC.VIV.EL OLIMPO DE NARANJAL-JTO.MZ.B LT.10-		190041	ABB	Mineral		15	
6418	20102435	SA	CALLAO CENTRO - MIRO QUESADA CDRA.10		200962	ABB	Mineral		15	
6419	20102436	SA	ASOC. PROP.LOS CLAVELES FTE.MZ.B LT.9		233936	ABB	Mineral		15	
6420	20102448	SA	A.V. ROSA LUZ II ET. JTO.MZ.E LT.I		212772	ABB	Mineral		15	
6421	20102449	SA	PASAMAYO IIIET./HUARANGAL		192388	ABB	Mineral		10	
6422	20102452	SA	ASOC.SR. DE LOS MILAGROS-FTE.MZ.H LT.20		232689	ABB	Mineral		10	
6423	20102453	SA	PASAMAYO IIIET./HUARANGAL		233564	ABB	Mineral		10	
6424	20102455	SA	JR.SUCRE 575		233710	ABB	Mineral		10	
6425	20102458	SA	PASAMAYO IIIET./HUARANGAL		232863	ABB	Mineral		10	

Ing. LUIS SANCHEZ ABILANDA  
Area de Medio Ambiente  
Gerencia Técnica  
EDELNOR S.A.A.

AT

23  
56

6426	20102459	SA	PAN.NOR.KM.92			233621	ABB	Mineral		10	
6427	20102466	SA	COOP.VIV.STA.FE-MZ.F LTS.9-10 AUTOP.VENTANILLA			191168	ABB	Mineral		10	
6428	20102469	SA	CONJUNTO RESD.LA HACIENDA AV.MAMAONA/LOS SINC			250822	ABB	Mineral		10	
6429	20102470	SA	A.P.ALAMOS DE CARABAYLLO JR.LOS CIPRESES F.MZK			240135	ABB	Mineral		10	
6430	20102471	SA	CARRT.HUARAL A LIMA FTE.A SN.FERNANDO			233880	ABB	Mineral		10	
6431	20102473	SA	A.H. MADRIGAL IIET PSJE.LORETO FTE.MZ.A LTS.4-			251288	ABB	Mineral		10	
6432	20102474	SA	A.H. MADRIGAL IIET PSJE.LORETO FTE.MZ.A LTS.4-			211631	ABB	Mineral		10	
6433	20102475	SA	FINAL AV.AMPLIACION/PARADERO MICRO CTO.REY C			230006	ABB	Mineral		10	
6434	20102478	SA	CONJUNTO RESD.LA HACIENDA AV.MAMAONA/LOS SINC			191648	ABB	Mineral		10	
6435	20102479	SA	CONJUNTO RESD.LA HACIENDA AV.MAMAONA/LOS SINC			250590	ABB	Mineral		10	
6436	20102480	SA	C.P.TOLON PAN.NOR.KM.193			251263	ABB	Mineral		10	
6437	20102482	SA	A.V. ROSA LUZ II ET. JTO.MZ.E LT.1			220288	ABB	Mineral		15	
6438	20102488	SA	A.H. SEÑOR DE LOS MILAGROS MZ.C LT.16			220550	ABB	Mineral		15	
6439	20102489	SA	C.P.JOSE OLAYA PSJE.LEONCIO PRADO 116			220384	ABB	Mineral		15	
6440	20102490	SA	C.P.JOSE OLAYA PSJE.LEONCIO PRADO 116			220456	ABB	Mineral		15	
6441	20102496	SA	A.H. SEÑOR DE LOS MILAGROS MZ.C LT.16			230668	ABB	Mineral		15	
6442	20102497	SA	A.H. SEÑOR DE LOS MILAGROS MZ.C LT.16			183385	ABB	Mineral		15	
6443	20102505	SA	A.H.3 DE OCTUBRE JTO. MZ.F LT.2			231349	ABB	Mineral		15	
6444	20102506	SA	AZCARRUZ ZARATE III CLLE.ANTISUYO FT.MZ.G3 LT.			190879	ABB	Mineral		15	
6445	20102508	SA	AZCARRUZ ZARATE III CLLE.ANTISUYO FT.MZ.G3 LT.			233339	ABB	Mineral		15	
6446	20102509	SA	BARRIO SANTA ROSA . PANAM. NORTE KM.185 . SUPE			230863	ABB	Mineral		10	
6447	20102511	SA	EL ARENAL I			191924	ABB	Mineral		15	
6448	20102512	SA	C.P. LA QUINCHA			221829	ABB	Mineral		15	
6449	20102517	SA	ASOC.VIV.BRISAS STA. ROSA-MZ A LT 9			191535	ABB	Mineral		10	
6450	20102518	SA	ASOC. AGROPECUARIA LAS ORQUIDEAS FTE.MZ.B LT.4			250695	ABB	Mineral		10	
6451	20102520	SA	FINAL AV.AMPLIACION/PARADERO MICRO CTO.REY C			192411	ABB	Mineral		10	
6452	20102524	SA	SALDAÑA REATEGUI JULIO			210013	ABB	Mineral		10	
6453	20102528	SA	FINAL AV.AMPLIACION/PARADERO MICRO CTO.REY C			243647	ABB	Mineral		10	
6454	20102529	SA	JTO. MZ.B LOTE 5 ASOC. C.J. VIRGEN MARIA			243558	ABB	Mineral		10	
6455	20102530	SA	JTO. MZ.B LOTE 5 ASOC. C.J. VIRGEN MARIA			242742	ABB	Mineral		10	
6456	20102533	SA	COOP.LA MOLINA SAN DIEGO - CARRT.AL CENTRO NUC			192464	ABB	Mineral		10	
6457	20102534	SA	FTE MZ.I LT.IA MZ.A LT.9			233618	ABB	Mineral		10	
6458	20102535	SA	FTE MZ.I LT.IA MZ.A LT.9			192461	ABB	Mineral		10	
6459	20102536	SA	FTE MZ.K LT.4			192216	ABB	Mineral		10	
6460	20102537	SA	A.H. LA ENSENADA DE CHILLON FTE.MZ.R LT.1			192412	ABB	Mineral		10	
6461	20102539	SA	A.V.PINOS DE NARANJAL,JTO.MZ.D LT.37			191508	ABB	Mineral		10	
6462	20102540	SA	A.V.PINOS DE NARANJAL,JTO.MZ.D LT.37			192195	ABB	Mineral		10	
6463	20102542	SA	CARRETERA ACCESO A CARABAYLLO			192118	ABB	Mineral		10	
6464	20102549	SA	AH.MARIANO I. PRADO AV.CHILLON/ A.KOURI			190100	ABB	Mineral		15	
6465	20102550	SA	AH.MARIANO I. PRADO AV.CHILLON/ A.KOURI			233029	ABB	Mineral		15	
6466	20102551	SA	CA. LOS LAURELES			183560	ABB	Mineral	2006	15	
6467	20102552	SA	CA. LOS LAURELES			202727	ABB	Mineral	2006	15	
6468	20102553	SA	FAM.SALVADOR-CARRATERA CHANCAY			190413	ABB	Mineral		15	
6469	20102556	SA	AZCARRUZ ZARATE III CLLE.ANTISUYO FT.MZ.G3 LT.			191675	ABB	Mineral		15	
6470	20102557	SA	PAN NORTE S/N ASOC.PROP.ALAMEDA DEL NORTE			220954	ABB	Mineral		15	
6471	20102558	SA	PAN NORTE S/N ASOC.PROP.ALAMEDA DEL NORTE			200159	ABB	Mineral		15	
6472	20102559	SA	ASOC.VIV.HUERTOS NARANJAL-CLLE.A JTO.LT.24			221069	ABB	Mineral		15	
6473	20102560	SA	ASOC.VIV.HUERTOS NARANJAL-CLLE.A JTO.LT.24			200860	ABB	Mineral		15	
6474	20102565	SA	PROG.VIV.MERCEDES IIIET-JTO.MZ.E LTS.10-11			4755697	MAGNETRON	Mineral		15	
6475	20102566	SA	ASOC.VIV.OJHUA MZ. C LT. 1			4253497	MAGNETRON	Mineral		15	
6476	20102567	SA	PNA NORTE S/N ASOC.PROP.ALAMEDA DEL NORTE			4256097	MAGNETRON	Mineral		15	
6477	20102570	SA	URB. SANTA CATALINA CLLE.SN.MARTIN CDRA.2			4255897	MAGNETRON	Mineral		15	
6478	20102571	SA	ASOC.VIV.BRISAS STA. ROSA- MZ.H LT.26			4248797	MAGNETRON	Mineral		15	
6479	20102577	SA	CARRT.AUCALLAMA FTE.SUM.1723951-AUCALLAMA			233911	ABB	Mineral		10	
6480	20102579	SA	SANTA ROSA ALTURA DEL KM .184. PANAM. NORTE			191533	ABB	Mineral		10	
6481	20102580	SA	C.P. STA.ROSA PAN.NOR.KM.184			192470	ABB	Mineral		10	
6482	20102581	SA	BARRIO ATAHUALPA PANAM. NORTE			192371	ABB	Mineral		10	
6483	20102583	SA	SANTA ROSA ALTURA DEL KM .184. PANAM. NORTE			191533	ABB	Mineral		10	

6020	20101505	SA	CLLE.AGUA STANTA-FTE.MZ.C LT.8 PEDRO RUIZ GALL			222631	ABB	Mineral		10	
6021	20101508	SA	AV. OSCAR R.BENAVIDES PEDRO RUIZ GALLO			190657	ABB	Mineral		10	
6022	20101512	SA	ASOC.VIV.HORIZONTE AV BERTELLO			211727	ABB	Mineral		10	
6023	20101513	SA	A.H. ANDRES A.CACERES FTE.MZ.A LT.36			230718	ABB	Mineral	1997	10	
6024	20101514	SS	AV. MIRO QUEZADA CORA.6			230744	ABB	Mineral		10	
6025	20101516	SA	ASOC. VIV.LOS JAZMINES JTO.MZ.A LT.5			201716	ABB	Mineral		10	
6026	20101517	SA	PNA NORTE S/N ASOC.PROP.ALAMEDA DEL NORTE			211932	ABB	Mineral	1995	10	
6027	20101519	SA	ASOC. AGROPECUARIA LAS ORQUIDEAS FTE.MZ.B LT.4			211744	ABB	Mineral		10	
6028	20101525	SA	A.H. ANDRES A.CACERES FTE.MZ.A LT.36			212009	ABB	Mineral	1997	10	
6029	20101526	SA	A.H. 19 DE SETIEMBRE JR HUAYCHULO/MZ.F6			230438	ABB	Mineral		10	
6030	20101527	SA	A.H. 19 DE SETIEMBRE JR HUAYCHULO/MZ.F6			211428	ABB	Mineral		10	
6031	20101528	SA	A.H. 19 DE SETIEMBRE JR HUAYCHULO/MZ.F6			211720	ABB	Mineral		10	
6032	20101529	SA	JUSTINA CALDAS			230665	ABB	Mineral		10	
6033	20101531	SA	ASOC.VIV.HORIZONTE-MZ.B LT.7 AV BERTELLO			220098	ABB	Mineral		10	
6034	20101532	SA	ASOC.VIV.HORIZONTE AV BERTELLO			230021	ABB	Mineral		10	
6035	20101539	SA	URB. LOS JARDINES DE STA.ROSA FTE.MZ.E LT.5			192142	ABB	Mineral		10	
6036	20101554	SA	A.H. DANIEL A.CARRION MZ.E JTO.LTS.27-28			203218	ABB	Mineral	1998	15	
6037	20101555	SA	A.H. DANIEL A. CARRION JTO.MZ.D LT.I			200151	ABB	Mineral		15	
6038	20101556	SA	A.H. DANIEL A.CARRION MZ.E JTO.LTS.27-28			192876	ABB	Mineral	1998	15	
6039	20101557	SA	A.H. DANIEL A.CARRION MZ.E JTO.LTS.27-28			202849	ABB	Mineral	1998	15	
6040	20101558	SA	A.H. DANIEL A.CARRION MZ.B LT.01			200158	ABB	Mineral		15	
6041	20101559	SA	A.H. KEYKO SOFIA FUJIMORI			221945	ABB	Mineral	2005	10	
6042	20101571	SA	AV. STA. ROSA S/N A.H. HUANTA II-AV.STA.ROSA			202810	ABB	Mineral		10	
6043	20101573	SA	AV. STA. ROSA S/N A.H. HUANTA II-AV.STA.ROSA			211540	ABB	Mineral		10	
6044	20101574	SA	AV. STA. ROSA S/N A.H. HUANTA II-AV.STA.ROSA			200258	ABB	Mineral		10	
6045	20101575	SA	A.H. HUANTA II AV.STA.ROSA S/N			211626	ABB	Mineral		10	
6046	20101576	SA	A.H. HUANTA II AV.STA.ROSA S/N			212112	ABB	Mineral		10	
6047	20101579	SA	P.J.BNOS.AIRES CARRETERA A HUAYAN			222518	ABB	Mineral		10	
6048	20101596	SA	COOP.VIV.MONTECARLO-CLLE.A MZ.P LT.14			222082	ABB	Mineral	2005	10	
6049	20101597	SA	POZO ALAMEDA HUANDO			222718	ABB	Mineral	1995	10	
6050	20101610	SA	URB.LOS JARDINES DE STA.ROSA-FTE.LT.1 MZ.F			202757	ABB	Mineral		10	
6051	20101624	SA	ASOC.PEQ.AVICULTORES ZAPALLAL-FTE.MZ.K2 LT.6			242568	ABB	Mineral		10	
6052	20101626	SA	ASOC.PEQ.AVICULTORES ZAPALLAL-FTE.MZ.K2 LT.6			242387	ABB	Mineral		10	
6053	20101628	SA	COOP.AGRAR.GALLINAZO-CAMINO CARROZABLE PARC.35			242848	ABB	Mineral		10	
6054	20101631	SA	AV.3 DE OCTUBRE FTE.LOTIZ.SN.VICENTE			201585	ABB	Mineral		10	
6055	20101633	SA	COOP.LA MOLINA SAN DIEGO - CARRT.AL CENTRO NUC			201698	ABB	Mineral		15	
6056	20101634	SA	COOP.AGRAR.GALLINAZO-CAMINO CARROZABLE PARC.35			201888	ABB	Mineral		10	
6057	20101635	SA	COOP.AGRAR.GALLINAZO-CAMINO CARROZABLE PARC.35			202053	ABB	Mineral		10	
6058	20101638	SA	JR. MIMBRERAS MZ.M LTS.7-8			242519	ABB	Mineral		10	
6059	20101639	SA	AZCARRUNZ III Z.ZARATE-CLL.ANTISUYO FT-MZ.G3 L			243175	ABB	Mineral		10	
6060	20101640	SA	A.H. LA CANOA JR.LOS AMELOS FTE.MZ.M LT.55			233653	ABB	Mineral		10	
6061	20101641	SA	JR. LOS BADIANES MZ.H LTS.7-8			242899	ABB	Mineral		10	
6062	20101642	SA	AV. OSCAR BENAVIDES PEDRO RUIZ GALLO			201588	ABB	Mineral	2005	10	
6063	20101648	SA	A.H. LA CANOA			202719	ABB	Mineral		10	
6064	20101649	SA	A.H. LA CANOA			202670	ABB	Mineral		10	
6065	20101651	SA	A.H. LA CANOA-JR.LOS HUERTOS FTE.MZ.C LT.5			202555	ABB	Mineral		10	
6066	20101652	SA	A.H. LA CANOA JR. LOS BADIANES FTE.MZ.K LT.38			202127	ABB	Mineral		10	
6067	20101654	SA	A.H. MUNICIPAL III COMITE13 RIMAC			201927	ABB	Mineral		10	
6068	20101655	SA	A.H. LA CANOA-JR.LAS MIMBRERAS FTE.MZ.M LT.18			202658	ABB	Mineral		10	
6069	20101656	SA	A.H. LA CANOA JR.LOS AMELOS FTE.MZ.M LT.55			201988	ABB	Mineral		10	
6070	20101662	SA	A. H. LA CANOA-JR.LOS HUERTOS FTE.MZ.B LT.7			242413	ABB	Mineral		10	
6071	20101663	SA	A.H. LA CANOA-JR.LAS MIMBRERAS FTE.MZ.M LT.18			241622	ABB	Mineral		10	
6072	20101664	SA	A.H. MUNICIPAL III COMITE13 RIMAC			202008	ABB	Mineral		10	
6073	20101668	SA	P.J.MILAGRO DE JESUS COMITE 33 JR.24 ENERO			202660	ABB	Mineral		10	
6074	20101669	SA	P.J.MILAGRO DE JESUS COMITE 33 JR.24 ENERO			202231	ABB	Mineral		10	
6075	20101673	SA	A.H. VISTA ALEGRE ZONA ALTA RIO HUAURA			202493	ABB	Mineral		10	
6076	20101678	SA	JR. MACNAMARA/PSJE.LOZA 109			242391	ABB	Mineral		10	
6077	20101679	SA	JR. MACNAMARA/PSJE.LOZA 109			242460	ABB	Mineral		10	

Inq. LUIS SANCHEZ ABIZANDA  
 Area de Medio Ambiente  
 Gerencia Técnica  
 EUEL NOR S.A.A.

25  
53

6078	20101683	SA	JR. MACNAMARA/PSJE.LOZA 109			192215	ABB	Mineral		10	
6079	20101685	SA	BARRIO MARIN ZONA IV IET			201422	ABB	Mineral		10	
6080	20101690	SA	A.H. VISTA ALEGRE ZONA ALTA RIO HUAURA			202107	ABB	Mineral		10	
6081	20101692	SA	ASOC.VIV.TRABAJ.MUNIC.-AV.RIVA AGUERO			201600	ABB	Mineral	1998	10	
6082	20101693	SA	ASOC.VIV.TRABAJ.MUNIC.-AV.RIVA AGUERO			192218	ABB	Mineral	1998	10	
6083	20101694	SA	A.H. SR.DE MURUHUAY-FTE.MZ.C LT.5			202226	ABB	Mineral		10	
6084	20101695	SA	A.H. SR.DE MURUHUAY-FTE.MZ.C LT.5			242741	ABB	Mineral		10	
6085	20101697	SA	A.H. LAS PALMERAS FTE.LOZA DEPORTIVA CLLE. I			201404	ABB	Mineral		10	
6086	20101698	SA	ASOC.AVIC.EL DORADO-FTE.MZ.M LT.5			243187	ABB	Mineral		10	
6087	20101699	SS	URB. IND.MOLITALIA CLLE. SAN ANDRES			202665	ABB	Mineral		10	
6088	20101701	SS	URB. PRO SECTOR 3 PARCELA H MZ.I			230828	ABB	Mineral		10	
6089	20101703	SA	A.H. ALTOS DE STA. ROSA PROLONGACION SANTA ROS			210017	ABB	Mineral		10	
6090	20101704	SA	A.H. ALTOS DE STA. ROSA PROLONGACION SANTA ROS			201877	ABB	Mineral		10	
6091	20101705	SA	A.H. LAS COLINAS CLLE.CENTRAL FTE.MZ.D L			201717	ABB	Mineral		10	
6092	20101706	SA	A.H. LAS COLINAS CLLE.CENTRAL FTE.MZ.D L			201930	ABB	Mineral		10	
6093	20101707	SA	A.H. LAS COLINAS CLLE.CENTRAL FTE.MZ.D L			202344	ABB	Mineral		10	
6094	20101711	SA	A.H. CALLE 27 DE OCTUBRE-ENTRE LAS CDRAS. 3 Y			201596	ABB	Mineral		10	
6095	20101712	SA	A.H. CALLE 27 DE OCTUBRE-ENTRE LAS CDRAS. 3 Y			201408	ABB	Mineral		10	
6096	20101713	SA	A.H. CALLE 27 DE OCTUBRE-ENTRE LAS CDRAS. 3 Y			201725	ABB	Mineral		10	
6097	20101714	SA	A.H.ECOLOGICO STA.ROSA DE PACHACUTEC-MZ.J LT.6			242411	ABB	Mineral	2008	10	
6098	20101721	SA	POZO ALAMEDA HUANDO	DX	5.52	202395	ABB	Mineral	1995	10	
6099	20101737	SA	C.P. LA CANDELARIA			201417	ABB	Mineral		10	
6100	20101739	SA	C.P. LA CANDELARIA			200743	ABB	Mineral		10	
6101	20101740	SA	PAN.NOR. CHANCAY			190097	ABB	Mineral		10	
6102	20101742	SA	C.P. LA CANDELARIA			202394	ABB	Mineral		10	
6103	20101744	SA	C.P. LA CANDELARIA			202869	ABB	Mineral		10	
6104	20101745	SA	C.P. LA MANCHURIA			221181	ABB	Mineral		10	
6105	20101751	SA	PAN.NOR. CHANCAY			221373	ABB	Mineral		10	
6106	20101754	SA	PAN.NOR. CHANCAY			183115	ABB	Mineral		10	
6107	20101756	SA	C.P. LA CANDELARIA			210063	ABB	Mineral		10	
6108	20101759	SA	A.H. VIRGEN DEL CARMEN LACHAQUI FTE LOCAL COMU			190087	ABB	Mineral		10	
6109	20101760	SA	A.H. VIRGEN DEL CARMEN LACHAQUI FTE LOCAL COMU			190056	ABB	Mineral		10	
6110	20101764	SA	A.H.LOS JAZMINES DE NARANJAL FTE. MZ MI LT 63			202891	ABB	Mineral		10	
6111	20101766	SA	ASOC.VIV.APURIMAC. URB.CANTO BELLO, COST.PRQUE			203768	ABB	Mineral	1998	10	
6112	20101767	SA	ASOC.VIV.APURIMAC. URB.CANTO BELLO, COST.PRQUE			221590	ABB	Mineral		10	
6113	20101768	SS	SAN LUIS GONZAGA CDRA. 8 -URB.AZCARRUNZ			220722	ABB	Mineral	1995	10	
6114	20101772	SA	A.H. AMP.LA MERCED ZON C-JR.BOLOGNESI CD.I-AV.			203529	ABB	Mineral		10	
6115	20101773	SA	A.H. AMP.LA MERCED ZON C-JR.BOLOGNESI CD.I-AV.			202995	ABB	Mineral		10	
6116	20101776	SA	A.H. LA ALDEA-JTO.MZ.F LT.I			204154	ABB	Mineral		10	
6117	20101777	SA	A.H. LA ALDEA-JTO.MZ.F LT.I			202735	ABB	Mineral		10	
6118	20101778	SS	CAMINO LADRILLERA EL INCA,CERAMICOS PERUANOS			220642	ABB	Mineral		10	
6119	20101781	SA	PARCELACION FUNDO LA ESPERANZA-PARC.RUS.LT.19			220775	ABB	Mineral		10	
6120	20101792	SA	URB. LOS JARDINES DE STA.ROSA FTE.MZ.E LT.5			203878	ABB	Mineral		10	
6121	20101795	SS	TARAPACA CDRA. I URB LA HUACA	DX	21.34	220674	ABB	Mineral	1995	10	
6122	20101797	SA	ASOC.PEQUEÑOS AVICULT.EL DORADO			220153	ABB	Mineral		10	
6123	20101799	SA	ASOC.VIV.DANIEL A.CARRION-FTE.MZ.B LT.15			221117	ABB	Mineral		10	
6124	20101800	SA	ASOC.VIV.DANIEL A.CARRION-FTE.MZ.B LT.15			220553	ABB	Mineral		10	
6125	20101802	SA	PROG.VIV.MERCEDES IIIIET-JTO.MZ.E LTS.10-11			190831	ABB	Mineral		15	
6126	20101803	SA	PROG.VIV.MERCEDES IIIIET-MZ.B JTO.LT.10			193344	ABB	Mineral		15	
6127	20101806	SA	PRO.VIV.LAS MERCEDES IIIIET-JTO.MZ.A LTS.10-11			183443	ABB	Mineral		15	
6128	20101808	SA	PRO.VIV.LAS MERCEDES IIIIET-JTO.MZ.A LTS.10-11			192282	ABB	Mineral		15	
6129	20101816	SA	P.J.STA. ROSA COST.MZ.77 LT.6			232055	ABB	Mineral		15	
6130	20101817	SA	A.H. KEYKO SOFIA FUJIMORI			193224	ABB	Mineral	2005	15	
6131	20101817	SA	A.H.NVO.ISRAEL Y CASA GRANJA ARENITAS-MZ.E LT.			193224	ABB	Mineral	2005	15	
6132	20101819	SA	A.H. KEYKO SOFIA FUJIMORI			192735	ABB	Mineral	2005	15	
6133	20101821	SA	A.H. KEIKO SOFIA			183307	ABB	Mineral	2005	15	
6134	20101822	SA	A.H. KEIKO SOFIA			232216	ABB	Mineral	2005	15	
6135	20101826	SA	URB.PROGRESIVA MANZANILLO IIIIET-MZ.E LTS.			19150	ABB	Mineral		15	

6890	20302250	SA	C.P. VICTORIA ESPERANZA			130774	ABB	Mineral	1982	25	
6891	20302251	SA	C.P. VICTORIA ESPERANZA			130775	ABB	Mineral	1982	25	
6892	20302253	SA	C.P. APARICIO			2910171	ELKO PERUA	Mineral	1995	160	
6893	20302267	SA	C.P. SAN JUAN DE DIOS I			1264	FABEM	Mineral	1995	100	
6894	20302268	SA	C.P. SAN JUAN DE DIOS 2			1265	FABEM	Mineral	1995	100	
6895	20302269	SA	C.P. SAN JUAN DE DIOS 3			1266	FABEM	Mineral	1995	100	
6896	20302270	SA	C.P. TRES ESTRELLAS			23138	ABB	Mineral	1996	50	
6897	20302274	SA	HIERBA BUENA II			135447	ABB	Mineral	1991	15	
6898	20302275	SA	HIERBABUENA IV			135449	ABB	Mineral	1991	10	
6899	20302279	SA	AV.CAMINO REAL - FUNDO SAN LORENZO			135442	ABB	Mineral	1991	10	
6900	20302285	SA	SAN JOSE BAJO			1305	ABB	Mineral	1982	25	
6901	20302286	SA	HIERBABUENA I			135445	ABB	Mineral	1991	10	
6902	20302287	SA	HIERBABUENA I			135444	ABB	Mineral	1991	10	
6903	20302288	SA	SAN JOSE ALTO			128951	DELCROSA	Mineral	1987	25	
6904	20302289	SA	BUENA VISTA 4			1601263	DELCROSA	Mineral	1987	15	
6905	20302290	SA	BUENAVISTA 5			1601261	DELCROSA	Mineral	1987	15	
6906	20302292	SA	BUENA VISTA 7			160127	DELCROSA	Mineral	1987	25	
6907	20600001	SA	C.P.MEDIO MUNDO CLLE.EXALTACION S/N MZ.C LT.8			1618001	DELCROSA	Mineral	1999	50	
6908	20600003	SA	C.P.STA.CRUZ SEC.II PAN.NOR.KM.168.3 COL.EE.20			1618003	DELCROSA	Mineral	1999	50	
6909	20600004	SA	C.P. S.M.P. SEC.I MZ.A LT.10			1618004	DELCROSA	Mineral	1999	50	
6910	20600005	SA	CP.S.M.P SEC.II MZ.J LT.15			1618005	DELCROSA	Mineral	1999	50	
6911	20600006	SA	C.P.S.M.P. PAN.NOR.KM.165.7 MZ.K LT.7			1618006	DELCROSA	Mineral	1999	50	
6912	20600007	SA	C.P.SN.JUAN BAUTISTA CLLE.PACIFICO S/N MZ.B			1618007	DELCROSA	Mineral	1999	50	
6913	20600008	SA	C.P.LAS AMERICAS MZ.G LT.31		DX	3.59	1618008	DELCROSA	Mineral	1999	50
6914	20600008	SA	C.P. M.COLLANTES		DX	3.59	1618008	DELCROSA	Mineral	1999	50
6915	20600009	SA	C.P.LAS AMERICAS AV.9 DE OCTUBRE S/N MZ.L LT.6			1618009	DELCROSA	Mineral	1999	50	
6916	20600012	SA	C.P. SAN LUIS-MAZO			19018403	ABB	Mineral	1999	100	
6917	20600017	SA	C.P.MEDIO MUNDO MZ.P LT.I		DX	10	19018408	ABB	Mineral	1999	100
6918	20600018	SA	CP.SN JUAN KM 165.3 PAN.NORTE MEDIO MUNDO			19018409	ABB	Mineral	1999	100	
6919	20600018	SA	SAN FELIPITO ALTO/SECTOR CHILAMPA			19018409	ABB	Mineral	1999	100	
6920	20600020	SA	PAN.NORTE KM 167.5 VEGUETA MEDIO MUNDO			1618021	DELCROSA	Mineral	1999	160	
6921	20600023	SA	CENTRO POBLADO PAN DE AZUCAR - PTO SUPE			1618012	DELCROSA	Mineral	1999	50	
6922	20600024	SA	C.P.CHILAMPA AV.9 DE OCTUBRE S/N MZ.G LT.I			1618014	DELCROSA	Mineral	1999	50	
6923	20600025	SA	C.P. PAMPA VELARDE			1618013	DELCROSA	Mineral	1999	50	
6924	20600026	SA	CP.SMP CLLE.CONFRATERNIDAD INTERNAC. S/N MZ.I			1618016	DELCROSA	Mineral	1999	50	
6925	20600038	SA	CAMINO A LA HOYADA			19030704	ABB	Mineral	1999	25	
6926	20600039	SA	CP. TIROLER FUNDO EL CERROJO			19030705	ABB	Mineral	1999	25	
6927	20600041	SA	CP.3 DE OCTUBRE PANAM.NORTE KM.161			19030703	ABB	Mineral	1999	25	
6928	20600042	SA	BARRIO SAN JORGE-CAMINO A LA HOYADA			19030701	ABB	Mineral	1999	25	
6929	20600043	SA	CAMINO A CERRO CAMPANA			19032801	ABB	Mineral	1999	25	
6930	20600044	SA	CP.3 DE OCTUBRE PANAM.NORTE KM.161			19032802	ABB	Mineral	1999	25	
6931	20600045	SA	C.P. LA MILAGROSA			19032802	ABB	Mineral	2001	25	
6932	20600051	SA	CP.LA MERCED EN PLAZUELA ENTRE MZS.K ...L.			1415801	DELCROSA	Mineral	2000	50	
6933	20600052	SA	CLLE. CERCADO SAYAN			1415802	DELCROSA	Mineral	2000	50	
6934	20600053	SA	CLLE. PORTACHUELO CANAL STA.ROSA			1415803	DELCROSA	Mineral	2000	50	
6935	20600054	SA	CP.LA VILLA FTE.CENTRO EDUCATIVO			1415804	DELCROSA	Mineral	2000	50	
6936	20600056	SA	PLAZA DE ARMAS SAYAN			10010201	ABB	Mineral	2000	100	
6937	20600058	SA	ESQ. JR. JOSE BALTA Y AV.MALECON - RIO			10010203	ABB	Mineral	2000	100	
6938	20600059	SA	CLLE. BOLOGNESI/CERCADO			10010204	ABB	Mineral	2000	100	
6939	20600060	SA	ESQ. SANTA CRUZ Y SANTA ANA			10010205	ABB	Mineral	2000	100	
6940	20600061	SA	JR.SN.MARTIN CDRA.I //HUMAYA			10010206	ABB	Mineral	2000	100	
6941	20600062	SA	JR. SN. MARTIN//J.VELASCO//HUMAYA			10010207	ABB	Mineral	2000	100	
6942	20600063	SA	CLLE. R.CASTILLA/JUAN VELASCO//HUMAYA			10010208	ABB	Mineral	2000	100	
6943	20600064	SA	CP.LA MERCED EN PARQUE FTE.MZ.O LOTE I			1417081	DELCROSA	Mineral	2000	50	
6944	20600066	SA	A.H. MEDIO MUNDO MZ.N LT-9			10058201	ABB	Mineral	2000	25	
6945	20600067	SA	PANAM.NORTE KM.156			10058202	ABB	Mineral	2000	25	
6946	20600070	SA	CRUCE SN. BOSCO IRRIGACION STA ROSA			10058301	ABB	Mineral	2004	100	
6947	20600071	SA	FUNDO ROY IRRIGACION STA ROSA			10583	ABB	Mineral	2001	100	

6832	20302003	SA	C.P. SN.NICOLAS-LADERA BAJA			14279	DELCROSA	Mineral		100	
6833	20302009	SA	C.P. CERRO BUENA VISTA			136921	DELCROSA	Mineral		100	
6834	20302014	SA	URB.LAS PALMERAS			12302221	DELCROSA	Mineral		100	
6835	20302028	SS	FUNDO EL PROGRESO-ELECTROBOMBA			100619	DELCROSA	Mineral		100	
6836	20302032	SA	C.P. CENTENARIO MZ.A6 LTS.1-2			16148818	DELCROSA	Mineral		100	
6837	20302033	SA	C.P. CENTENARIO MZ.J			16148920	DELCROSA	Mineral		100	
6838	20302043	SA	AV. SOLAR			161489	DELCROSA	Mineral		100	
6839	20302053	SA	CP.SAN CRISTOBAL CLLE.BENJAMIN DOIG I..			123868	DELCROSA	Mineral		50	
6840	20302056	SA	ESQUIVEL FARM.YOGUI-SECTOR HUACAN			116798	DELCROSA	Mineral		50	
6841	20302061	SA	C.P. SAN MARTIN DE RETES			1183512	DELCROSA	Mineral		100	
6842	20302064	SA	C.P. VICATORIA ESPERANZA IIET			30486	DELCROSA	Mineral		50	
6843	20302069	SA	SAN JOSE - AUCALLAMA			122401	DELCROSA	Mineral		50	
6844	20302073	SA	URB.LA RIVERA JR.BELEN, CALLE LAS MAGNOLIAS			3003010	DELCROSA	Mineral		75	
6845	20302075	SA	C.P.LOS LAURELES			30030111	DELCROSA	Mineral		75	
6846	20302076	SA	LOS NATURALES			30030110	DELCROSA	Mineral		75	
6847	20302083	SA	MIGUEL GRAU			155397	ROMAGNOLE	Mineral	1980	100	
6848	20302087	SA	PROG. RESID. LAS VEGAS. FTE. LOTE 12. MZA C			155325	ROMAGNOLE	Mineral	1995	100	
6849	20302093	SA	A.H. CESAR VALLEJO			23125	ABB	Mineral	1996	50	
6850	20302117	SA	VILLA PROGRESO			13105	BBC PERU	Mineral	1976	100	
6851	20302118	SA	URB. CHANCAY MALECON RODY			155298	BBC PERU	Mineral	1980	100	
6852	20302127	SA	COMITE 7 Y 22			23117	ABB	Mineral	1996	50	
6853	20302128	SA	PJ LOS ALAMOS			155287	ROMAGNOLE	Mineral	1995	100	
6854	20302130	SA	CASABLANCA			5168	ABB	Mineral	1995	37	
6855	20302142	SA	PANAMERICANA NORTE KM.91.4			19305	ABB	Mineral	1992	100	
6856	20302149	SA	TORRE BLANCA			1229	FABEM	Mineral	1994	25	
6857	20302150	SA	C.P. LA CANDELARIA-CHANCAYLLO			1279	FABEM	Mineral	1994	50	
6858	20302151	SA	C.P. LIMONCILLO-CHANCAYLLO			195329	AEG TELEFU	Mineral	1996	25	
6859	20302164	SA	ELVIRA GARCIA Y G. / AV.JOSE GALVEZ	DX	6.57	16976	ABB	Mineral	1975	160	
6860	20302168	SA	A.H. JAZMINES DE LA ENSENADA-JTO.MZ.C LT.4			130777	ABB	Mineral	1982	25	
6861	20302172	SA	URB. RESIDENCIAL-AV.LAS ORQUIDEAS			155176	ROMAGNOLE	Mineral	1975	100	
6862	20302173	SA	CLLE. GONZALES PRADA			155216	ROMAGNOLE	Mineral	1979	100	
6863	20302177	SA	C.P. ANGÉLICA MORALES			21396	ABB	Mineral	1994	160	
6864	20302181	SA	URB.MILAGRO II. ALT. URB. BELAUNDE			155390	ROMAGNOLE	Mineral	1995	100	
6865	20302186	SA	LA HUAQUILLA			157216	ROMAGNOLE	Mineral	1995	160	
6866	20302188	SA	A.H.JERUSALEM-POZO C.6 SEDAPAL			19825	ABB	Mineral	1993	160	
6867	20302190	SA	HURTADO			18892	ABB	Mineral	1991	100	
6868	20302192	SA	CLLE.CUSCO INTERS.CALLE JOSE OLAYA			1916	ABB	Mineral	1995	100	
6869	20302193	SA	CLLE.LOS NARCISOS INTERS.AV. GERMAN MENACHIO			157225	ROMAGNOLE	Mineral	1995	160	
6870	20302199	SA	AV.LAS AMERICAS			72116	ABB	Mineral	1985	50	
6871	20302202	SA	AV. JULIO C. TELLO			23120	ABB	Mineral	1996	50	
6872	20302205	SA	URB. SAN JUAN II			16057	BBC PERU	Mineral	1982	100	
6873	20302207	SA	AV.LAS PALMERAS			16061	ABB	Mineral	1982	100	
6874	20302208	SA	JR.LOS ROSALES CON LOS LAURELES			16085	ABB	Mineral	1982	100	
6875	20302209	SA	C.P. EL TREBOL LAS PALMERAS			16087	ABB	Mineral	1982	100	
6876	20302210	SA	MATE DINEGRO LA QUINTA			13112	ABB	Mineral	1976	100	
6877	20302212	SA	C.P. BARRIO UNIÓN OBRERO			1263	FABEM	Mineral	1995	160	
6878	20302214	SA	ESQ. JR. L.HERRERA/ LEONCIO PRADO-CHURIN			7012714	BBC PERU	Mineral	1970	50	
6879	20302215	SA	ASOC.ANTONIO GRAÑA			21468	ABB	Mineral	1995	160	
6880	20302216	SA	A.A.HH.REAL PERU			1306	FABEM	Mineral	1995	100	
6881	20302218	SA	C.P. SAN MARCOS			17370	ABB	Mineral	1986	50	
6882	20302219	SA	C.P. EL TREBOL 3ERA.ET			155352	ROMAGNOLE	Mineral	1995	100	
6883	20302220	SA	C.P. NUEVA ESTRELLA			155317	ROMAGNOLE	Mineral	1995	100	
6884	20302221	SA	A.H. SAN MARTIN IIET			155355	ROMAGNOLE	Mineral	1995	100	
6885	20302225	SA	C.P. LANCHONQUIN			17609	ABB	Mineral	1987	50	
6886	20302226	SA	AV.SIMON BOLIVAR / INDALECIO PAZ			11268	BBC PERU	Mineral	1966	100	
6887	20302231	SA	C.P. EL TRES			1973	DELCROSA	Mineral	1973	100	
6888	20302242	SA	CIUDAD MARISCAL CACERES			116079	DELCROSA	Mineral	1978	160	
6889	20302243	SA	CP.CHACRA Y MAR AUCALLAMA			130769	ABB	Mineral	1982	25	

Ing. LUIS SANCHEZ ABIZANDA

Área de Medio Ambiente  
Gerencia Técnica  
EDELNOR S.A.A.

6716	20301056	SA	AV. ESPINAR CDRA.4			96240020	ABB	Mineral		10	
6717	20301057	SA	AV. ESPINAR CDRA.4			96252789	ABB	Mineral		10	
6718	20301069	SA	AV. D.MANDAMIENTO ANTES DE VACA MECANICA			96191936	ABB	Mineral		10	
6719	20301070	SA	AV. D.MANDAMIENTO ANTES DE VACA MECANICA			96240201	ABB	Mineral		10	
6720	20301071	SA	AV. D.MANDAMIENTO ANTES DE VACA MECANICA			96231847	ABB	Mineral		10	
6721	20301072	SA	JR. G.AGUILAR 1RA.CDRA. ZONA III IVET			96231566	ABB	Mineral		10	
6722	20301073	SA	JR. G.AGUILAR 1RA.CDRA. ZONA III IVET			96222169	ABB	Mineral		10	
6723	20301074	SA	JR. G.AGUILAR 1RA.CDRA. ZONA III IVET			96200824	ABB	Mineral		10	
6724	20301075	SA	AV. LIBERTAD CDRA. 5			96202326	ABB	Mineral		10	
6725	20301076	SA	AV. LIBERTAD CDRA. 5			96202373	ABB	Mineral		10	
6726	20301078	SA	LA PALMA 3RA.CDRA. ZONA II IIIET			96192010	ABB	Mineral		10	
6727	20301079	SA	LA PALMA 3RA.CDRA. ZONA II IIIET			96240021	ABB	Mineral		10	
6728	20301080	SA	LA PALMA 3RA.CDRA. ZONA II IIIET			96240220	ABB	Mineral		10	
6729	20301081	SA	AV. MANUEL OYOLA CDRA.1			96201816	ABB	Mineral		10	
6730	20301082	SA	AV. MANUEL OYOLA CDRA.1			96202033	ABB	Mineral		10	
6731	20301083	SA	AV. MANUEL OYOLA CDRA.3			96242180	ABB	Mineral		10	
6732	20301084	SA	AV. MANUEL OYOLA CDRA.3			96201726	ABB	Mineral		10	
6733	20301085	SA	AV. 5 DE DICIEMBRE 2DA.CDRA.			96241639	ABB	Mineral		10	
6734	20301089	SA	PSJE. NAVARRO/AV.LAS MALVINAS ZONA VI			96191993	ABB	Mineral		10	
6735	20301090	SA	PSJE. NAVARRO/AV.LAS MALVINAS ZONA VI			96201503	ABB	Mineral		10	
6736	20301091	SA	PSJE. NAVARRO/AV.LAS MALVINAS ZONA VI			96202370	ABB	Mineral		10	
6737	20301094	SA	COOP. EL INGENIO CLE.EUCALIPTO			96222297	ABB	Mineral		10	
6738	20301095	SA	ECHENIQUE 7MA.CDRA./PSJE.AREQUIPA ZONA III-IET			96221704	ABB	Mineral		10	
6739	20301097	SA	JR. A.B.LEGUIA-LIBERTAD SECOR AMAY			1224422	DELCROSA	Mineral		25	
6740	20301098	SA	JR. A.B.LEGUIA-LIBERTAD SECOR AMAY			12244212	DELCROSA	Mineral		25	
6741	20301099	SA	JR. A.B.LEGUIA-LIBERTAD SECOR AMAY			1224424	BBC PERU	Mineral		25	
6742	20301111	SA	AV. LA PAZ - AMAY BNOS.AIRES - AMAY			1224425	DELCROSA	Mineral		25	
6743	20301112	SA	AV. LA PAZ - AMAY BNOS.AIRES - AMAY			12240211	DELCROSA	Mineral		25	
6744	20301121	SA	P.J. HIJOS DE JERUSALEN FTE.CASETA TELE 2000			131297	ABB	Mineral		25	
6745	20301122	SA	ESQ. JR.LAS ROSAS CAMINO REAL - LA COLMENA			131326	ABB	Mineral		25	
6746	20301123	SA	ESQ.PROL.AV.CENTENARIO-AV.COLMENA FTE.QUINTA O			131322	BBC PERU	Mineral		25	
6747	20301124	SA	AV. LIBERTAD CERRO ZAPATA			131312	BBC PERU	Mineral		25	
6748	20301126	SA	AV. LIBERTAD CDRA.5 FTE.CASA N° 556			131303	ABB	Mineral		25	
6749	20301137	SA	CAMINO REAL - LA COLMENA			131318	BBC PERU	Mineral		25	
6750	20301138	SA	CAMINO REAL - LA COLMENA			131324	BBC PERU	Mineral		25	
6751	20301140	SA	AV. SN.MARTIN - STA.MARIA			131310	BBC PERU	Mineral		25	
6752	20301141	SA	AV. LIBERTAD FTE.INGRESO A CEMENTERIO			131291	BBC PERU	Mineral		25	
6753	20301144	SA	P.J. HIJOS DE JERUSALEN FTE.CASETA TELE 2000			131302	BBC PERU	Mineral		25	
6754	20301146	SA	PSJE. PERU - STA.MARIA ANTES CERRO ZAPATA			131330	BBC PERU	Mineral		25	
6755	20301147	SA	AV. LIBERTAD CERRO ZAPATA			131305	BBC PERU	Mineral		25	
6756	20301148	SA	JR. BARTOLOME PEREZ			131313	BBC PERU	Mineral		25	
6757	20301149	SA	AV. PERU ANTES DE PDJE.PEREZ			131335	BBC PERU	Mineral		25	
6758	20301150	SA	AV. LIBERTAD CDRA.5 FTE.CASA N° 556			131307	BBC PERU	Mineral		25	
6759	20301151	SA	JR. BARTOLOME PEREZ			131306	BBC PERU	Mineral		25	
6760	20301168	SA	JR. LAS DELICIAS SALIDA A AV.M.OYOLA			131328	BBC PERU	Mineral		25	
6761	20301171	SA	AV. M.ACOSTA IERA.CDRA. - PUEBLO VIEJO			132784	ABB	Mineral		25	
6762	20301173	SA	A.H. LORENZO BAZALAR-ATALAYA			23130	ABB	Mineral		50	
6763	20301175	SA	PARQUE AS.VIV.SR. D.LOS MILAGROS POZO 12 SEDAP		Ing. LUIS SANCHEZ ABIZANDA	23127	ABB	Mineral		50	
6764	20301177	SA	23 DE ABRIL-MANZANARES FTE.COLEGIO		Area de Medio Ambiente	23108	ABB	Mineral		50	
6765	20301179	SA	C/LE.PEDRO RUIZ GALLO CDRA.1 ZONA IV-IET		Gerencia Técnica	23107	ABB	Mineral		50	
6766	20301180	SA	URB.HUACHO FTE.ESC.SN.JUDAS TADEO		EDELNOR S.A.A.	23160	ABB	Mineral		50	
6767	20301181	SA	AV.SAN PEDRO CDRA.5 SECTOR MANCHURRIA ZONA V I			1401303	DELCROSA	Mineral		50	
6768	20301183	SA	A.H. CRUZ DE MOTUPE AV.PRINCIPAL			23171	ABB	Mineral		50	
6769	20301184	SA	PROL.LEONCIO PRADO CDRA.3			23106	ABB	Mineral		50	
6770	20301186	SA	JR. DOMINGO COLOMA 3ERA.CDRA. ZONA II-IET			23112	ABB	Mineral		50	
6771	20301189	SA	A.H. 18 DE OCTUBRE ESPALDA HOSPITAL REGIONAL			17610	BBC PERU	Mineral		50	
6772	20301190	SA	ASOC.VIV.LAS GARAS JTO.MZ.I LT.10			23143	ABB	Mineral	2008	50	
6773	20301194	SA	AV. ESPINAR 1RA.CDRA. ANTES DE C AMAL ZONA II I			23169	ABB	Mineral		50	

24

26

59

6774	20301196	SA	AV. CINCUENTENARIO ESPALDA CEMENTERIO			13189	ABB	Mineral		50	
6775	20301197	SA	PROLG.SALA VERRY 2DA.CDRA./A.B.LEGUIA			23147	ABB	Mineral		50	
6776	20301198	SA	JR. A.B.LEGUIA LOS OLIVOS-AMAY ZONA IV IIET			23166	ABB	Mineral	1996	50	
6777	20301199	SA	CLLE.SR.DE LA ASUNCION-AV.LIBERTAD-AMAY Z-IV I			23155	ABB	Mineral		50	
6778	20301200	SA	PROLONGACION LEONCIO PRADO CUADRA I			23153	ABB	Mineral	2005	50	
6779	20301208	SA	AV. DOMINGO MANDAMIENTO CDRA. 3 FTE.PSJE.LOZA			23121	ABB	Mineral		50	
6780	20301209	SA	AV.STA.ROSA 1565 ZONA II - IET			23136	ABB	Mineral		50	
6781	20301210	SA	PSEJ. STA.ROSA			23110	ABB	Mineral		50	
6782	20301213	SA	AV. EL MILAGRO - STA.MARIA			17560	DELCROSA	Mineral		50	
6783	20301215	SA	JR. BOLOGNESI - CHONTA			17676	BBC PERU	Mineral		50	
6784	20301220	SA	RES.D. LAS DALIAS DEL NORTE COST.MZ.B LTS.1-36			15526	BBC PERU	Mineral		250	
6785	20301222	SA	PROLG. AV.STA.ROSA Y G.AGUILAR ZONA III IVET			23151	ABB	Mineral		50	
6786	20301223	SA	AV. CORONEL PORTILLO/AV.SN.MARTIN ZONA VI			23163	ABB	Mineral		50	
6787	20301224	SA	JR. JUAN BARRETO CDRA.4 ZONA III - IIET			23148	ABB	Mineral		50	
6788	20301225	SA	JR. LOS LAURELES 2DA.CDRA. ZONA III IIET			23159	ABB	Mineral		50	
6789	20301235	SA	AV. M.ACOSTA 3ERA.CDRA. - PUEBLO VIEJO			17194	ABB	Mineral		50	
6790	20301237	SA	COOP. EL INGENIO FTE.A OFICINAS			23137	ABB	Mineral		50	
6791	20301254	SA	JR. DGO.COLOMA ZONA III IVET			155279	ROMAGNOLE	Mineral		100	
6792	20301255	SA	PARQUE LOS SUENOS			155259	ROMAGNOLE	Mineral		100	
6793	20301262	SA	PROLG. AV. GRAU-FTE.EDIFICIO ATAHUAMPA ZONA II			1394002	DELCROSA	Mineral		100	
6794	20301263	SA	PROL.AV.SN.MARTIN ANTES DE PLAZA V.R.H.DE LA T			15	ABB	Mineral		100	
6795	20301270	SA	DGO.MANDAMIENTO FTE.ESTADIO PARQUE			1394001	DELCROSA	Mineral		100	
6796	20301277	SA	JR. JUAN VELASCO ALVARADO 5TA.CDRA.			155264	DELCROSA	Mineral		100	
6797	20301279	SA	AV. F.B.CARDENAS CERCA AV.IRENE SALVADOR			16668	BBC PERU	Mineral		100	
6798	20301280	SA	AV. IRENE SALVADOR - TOMA Y CALLA			16116	ABB	Mineral		100	
6799	20301282	SA	JR. NICOLAS DE PIEROLA FTE.MUNICIPALIDAD HUACH			16148822	DELCROSA	Mineral		100	
6800	20301283	SA	JR. FCO.ROSAS CDRA.7 ZONA II IVET			1614896	DELCROSA	Mineral	1992	100	
6801	20301286	SA	JR. BELLAVISTA FTE.PSJE. BELLAVISTA			155157	ROMAGNOLE	Mineral		100	
6802	20301287	SA	P.J. JOSE OLAYA JTO.MZ.N LT.13			3940014	DELCROSA	Mineral		100	
6803	20301290	SA	JR. BOLIVAR 6TA.CDRA.			1394006	DELCROSA	Mineral	2006	100	
6804	20301298	SA	A.H. C° EL CARMEN C.P.LAS FLORES LADO SUR			1614893	DELCROSA	Mineral		100	
6805	20301299	SA	AV.LOS CEDROS FTE.MZ.M LTS.2-3			16667	BBC PERU	Mineral		100	
6806	20301303	SA	CA BLAS DE LA CARRERA S/N			3940010	DELCROSA	Mineral	2010	100	
6807	20301306	SA	AV.BLAS D.CARRERA ENTRE AV.SN.MARTIN-PAN.NOR.			23613	ABB	Mineral		100	
6808	20301318	SA	FTE.MERCEDES INDACOCHEA N.228/PSJE.SN.PEDRO			16979	BBC PERU	Mineral		160	
6809	20301323	SA	PROLG.SN. MARTIN CDRA.1/M.CASTILLA			15520	BBC PERU	Mineral		160	
6810	20301324	SA	URB. PACOCHA LADO SUR ZONA II IIET			157245	ROMAGNOLE	Mineral		160	
6811	20301326	SA	AV LEONCIO PRADO/AV.AUGUSTO B.LEGUIA			13073	ABB	Mineral	2005	160	
6812	20301327	SA	AV. TUPAC AMARU 1ERA.CDRA. INGRESO A HUACHO			157251	ROMAGNOLE	Mineral		160	
6813	20301345	SA	COOP. VIV. PRIMAVERA CALLE 2 JTO. MZ. F			19831	ABB	Mineral		160	
6814	20301346	SA	AV. PAN.NOR. - TAMBO BLANCO			17644	BBC PERU	Mineral		160	
6815	20301349	SA	A.H. LOS PINOS FTE.PARQUE			18771	ABB	Mineral		160	
6816	20301351	SA	A.H. 18 DE OCTUBRE FTE.AV.MOORE			1509939	DELCROSA	Mineral		100	
6817	20301357	SA	JR.JOSE GALVEZ ENTRE N° 577-579			122805	DELCROSA	Mineral	1982	250	
6818	20301359	SA	NAVARRO/SOLORZANO			1119611	DELCROSA	Mineral	1976	250	
6819	20301361	SA	AV. TUPAC AMARU CDRA. 4		DX	5.8	155434	ROMAGNOLE	1995	250	
6820	20301362	SA	PROL. SN. MARTIN URB.UNISAL			18906	BBC PERU	Mineral		250	
6821	20301363	SA	JR. MARIATEGUI 2DA.CDRA. - HUALMAY			118165	DELCROSA	Mineral		250	
6822	20301372	SA	VALDIVIA-LOS ANGELES			1145462	DELCROSA	Mineral		37	
6823	20301373	SA	AV PERU			1145461	DELCROSA	Mineral		50	
6824	20301378	SA	C.P. PRIMAVERA ZONA ALTA			1214	FABEM	Mineral		50	
6825	20301382	SA	AV. MIGUEL GRAU CDRA.2 - PRIMAVERA			1206	FABEM	Mineral		100	
6826	20301385	SA	C.P. PACAYAL ALTO			1211	FABEM	Mineral		50	
6827	20301395	SA	PAN.NOR. C.P. LAS AMERICAS-MAZO			18949	BBC PERU	Mineral		100	
6828	20301396	SA	AV. MIGUEL GRAU CDRA.5 - PRIMAVERA			18959	BBC PERU	Mineral	1991	100	
6829	20301398	SA	C.P. SN.JUAN			18950	BBC PERU	Mineral		100	
6830	20301401	SA	JR. SN.MARTIN-VEGUETA			18946	BBC PERU	Mineral		100	
6831	20301407	SA	URB. LOS CIPRESSES IET FTE. PARQ			18946	BBC PERU	Mineral		250	

6658	20102934	SA	PANAM. NORTE KM. 80			4247997	MAGNETRON	Mineral	2006	15		
6659	20112869	SA	C.P.SAN CAYETANO PANAM. NORTE KM.94.5			214672	SIEMENS	Mineral	2004	15		
6660	20261510	SA	PP.JJ. SANTA ROSA I			251653	ABB	Mineral		10		
6661	20300041	SA	URB. LA FLORIDA SECTOR A AV. ANCASH CDRA.I			135223	BBC PERU	Mineral		50		
6662	20300051	SA	C.P. LOS PINOS-PARQUE DEL C.P.			134783	BBC PERU	Mineral		25		
6663	20300058	SA	SAN NICOLAS - CANTA II			136323	BBC PERU	Mineral		25		
6664	20300059	SA	SAN NICOLAS - CANTA II			136327	BBC PERU	Mineral		25		
6665	20300075	SA	B.AGUERO ALT. PAN.NOR.189			35606211	SIEMENS	Mineral		25		
6666	20300089	SA	URB. SANTA CATALINA LA LIBERTAD C13-1 PAN.NOR.			135186	BBC PERU	Mineral		25		
6667	20300098	SA	PLAZA DE ARMAS PALPA			23172	BBC PERU	Mineral		50		
6668	20300101	SA	C.P.LETICIA -OESTE			23167	BBC PERU	Mineral		50		
6669	20300103	SA	PROLG.SUCRE CDRA.9			23119	BBC PERU	Mineral		50		
6670	20300104	SA	URB. BARBARA DACHILE-PQUE. DE LA URBANIZACION			1293263	DELCROSA	Mineral		50		
6671	20300115	SA	JR. PROLG.ZAVALA CDRA.7			23134	DELCROSA	Mineral		50		
6672	20300116	SA	AV. PROLONG. AV. EL EJERCITO CDRA.2			23140	BBC PERU	Mineral		50		
6673	20300117	SA	CA. NICOLAS DE PIEROLA/CA. LOS CLAVELES				BBC PERU	Mineral	2012	50		
6674	20300121	SA	C.P. EL PALMO CLE.SOCOBAYA IERA.CDRA.			2205328	ELKO PERUA	Mineral		50		
6675	20300132	SA	C.P. BUENA VISTA ALTA			130332	ABB	Mineral		50		
6676	20300138	SA	BARRIO ATARRAYA 2DA.CDRA.			9552	BBC PERU	Mineral		50		
6677	20300146	SA	C.P. REPARTICION PAN.NOR.KM.191.5			21608	BBC PERU	Mineral		50		
6678	20300153	SA	JR. VILELA CDRA. I CALLE LIMA			1394009	DELCROSA	Mineral	2004	250		
6679	20300157	SA	PROLONG.MOORE/LEONCIO PRADO ZONA III VET			134077110	DELCROSA	Mineral		100		
6680	20300162	SA	CLLE. ARICA CDRA .4	DX	11.64	155262	ROMAGNOLE	Mineral	1995	100		
6681	20300164	SA	C.VIPOL URB.EL ALAMO AV.COLLIQUE FTE.MZ.S1			155341	ROMAGNOLE	Mineral		100		
6682	20300168	SA	AV. PAMPA DE LARA CDRA.3			155380	ROMAGNOLE	Mineral		100		
6683	20300171	SA	CLLE. SN.VICENTE 2DA. CDRA.			155301	ROMAGNOLE	Mineral		100		
6684	20300172	SA	ESQ. LAURIAMA-PSJE. TUMBES			155357	ROMAGNOLE	Mineral		100		
6685	20300173	SA	C.P. LAS GARDENIA-FTE. COLEGIO FE Y ALEGRIA			155162	ROMAGNOLE	Mineral		100		
6686	20300174	SA	C.P. LAS GARDENIAS			155206	ROMAGNOLE	Mineral		100		
6687	20300178	SA	AV.STA. ANA CDRA.I 3RA.ZONA COLLIQUE			22659	BBC PERU	Mineral		100		
6688	20300182	SS	ESQ.LAURIANA CDRA.2 Y ARAMAYO			3000341	DELCROSA	Mineral		160		
6689	20300183	SA	ASOC. PRO.VIV.200 MILLAS CLE.3 CERRO LA REGLA			1374721	DELCROSA	Mineral		100		
6690	20300185	SA	PASCUAL DE VIVERO/CLEMENT MARKHAN			1374712	DELCROSA	Mineral	2005	160		
6691	20300191	SA	MADRE DE DIOS 3ERA.CDRA.			16992	BBC PERU	Mineral		160		
6692	20300192	SA	CORDOVA 5TA.CDRA.			16974	BBC PERU	Mineral		160		
6693	20300197	SA	JUAN VELASCO 4TA.CDRA.			21293	ABB	Mineral		25		
6694	20300199	SA	AS.AG.VILLA RICA-HUARANGO AV.EL SAUCE JTO.MZ.C			17545	BBC PERU	Mineral		100		
6695	20301001	SA	CAMINO CARROSABLE TIROLER LADO OESTE			96201987	ABB	Mineral		10		
6696	20301003	SA	BARRIO MARIN ZONA IV IET			96201422	ABB	Mineral		10		
6697	20301008	SA	JR.CIRO ALEGRIA COST.HOSP. REGIONAL ZONA III V			96192554	ABB	Mineral		10		
6698	20301009	SA	PSJE.SAN PEDRO IERA.CDRA. ZONA IV-IET			96192119	ABB	Mineral		10		
6699	20301010	SA	PSJE.SAN PEDRO IERA.CDRA. ZONA IV-IET			96200019	ABB	Mineral		10		
6700	20301011	SA	PSJE.SAN PEDRO IERA.CDRA. ZONA IV-IET			96222393	ABB	Mineral		10		
6701	20301012	SA	FTE.AV.SAN PEDRO 190 SECTOR MANCHURRIA			96192551	ABB	Mineral		10		
6702	20301013	SA	FTE.AV.SAN PEDRO 190 SECTOR MANCHURRIA			96240133	ABB	Mineral		10		
6703	20301014	SA	FTE.AV.SAN PEDRO 190 SECTOR MANCHURRIA			96191852	ABB	Mineral		10		
6704	20301015	SA	ECHENIQUE 7MA.CDRA./PSJE.AREQUIPA ZONA III-IET			96222750	ABB	Mineral		10		
6705	20301016	SA	ECHENIQUE 7MA.CDRA./PSJE.AREQUIPA ZONA III-IET			96192959	ABB	Mineral		10		
6706	20301030	SA	PSJE. NICO/AV.CENTENARIO ZONA II IIIET			96201016	ABB	Mineral		10		
6707	20301032	SA	JR. J.B.ROSADIO/CON JR.MARIATEGUI ZONA III III			96183308	ABB	Mineral		10		
6708	20301033	SA	JR. J.B.ROSADIO/CON JR.MARIATEGUI ZONA III III			96221827	ABB	Mineral		10		
6709	20301040	SA	AV. FRANCISCO VIDAL FTE.IPSS			96201266	ABB	Mineral		10		
6710	20301048	SA	JR. A B.LEGUIA FTE.BASE MILITAR ZONA II-IET			96200044	ABB	Mineral		10		
6711	20301049	SA	JR. A B.LEGUIA FTE.BASE MILITAR ZONA II-IET			96204203	ABB	Mineral		10		
6712	20301050	SA	JR. A B.LEGUIA FTE.BASE MILITAR ZONA II-IET			96202138	ABB	Mineral		10		
6713	20301052	SA	ZONA RURAL DE MAHSU-MALLAY			96190467	ABB	Mineral	2008	10		
6714	20301054	SA	URB. LEVER PACOCHA/AV.SN.MA... ZONA II IET			96251921	ABB	Mineral		10		
6715	20301055	SA	AV. ESPINAR CDRA.4			96237	ABB	Mineral		10		

6600	20102838	SA	PANAMERICANA NORTE KM 92			214638	SIEMENS	Mineral	2001	15	
6601	20102840	SA	A.H. 2 DE DICIEMBRE			214641	SIEMENS	Mineral	2001	15	
6602	20102841	SA	PAN NORTE KM 94 FRENTE A AVICOLA FRANCESCO			214642	SIEMENS	Mineral	2001	15	
6603	20102842	SA	PAN NORTE KM 94 FRENTE A AVICOLA FRANCESCO			214643	SIEMENS	Mineral	2001	15	
6604	20102845	SA	CAMINO VIEJO JESUS DEL VALLE			214646	SIEMENS	Mineral	2004	15	
6605	20102851	SA	COOP.VIV.EL AMAUTA-CARRETERA INGRESO A HUARAL			214652	SIEMENS	Mineral	2004	15	
6606	20102852	SA	PAN NORTE KM 94 FRENTE A AVICOLA FRANCESCO			214653	SIEMENS	Mineral	2001	15	
6607	20102855	SA	PANAMERICANA NORTE KM 92			214656	SIEMENS	Mineral	2001	15	
6608	20102856	SA	PANAMERICANA NORTE KM 93.5			214657	SIEMENS	Mineral	2001	15	
6609	20102857	SA	CARRETERA HUARAL-LIMA LA HUACA-HUARAL GAS			214658	SIEMENS	Mineral	2001	15	
6610	20102857	SA	ESPERANZA BAJA CAMINO A A.H.TUPAC AMARU			214658	SIEMENS	Mineral	2004	15	
6611	20102858	SA	CAMINO VIEJO JESUS DEL VALLE			214659	SIEMENS	Mineral	2001	15	
6612	20102859	SA	CARRETERA CARROZABLE FTE.LT.6 MZ. X A.H.14 DE			214660	SIEMENS	Mineral	2001	15	
6613	20102860	SA	CARRETERA CARROZABLE FTE.LT.6 MZ. X A.H.14 DE			214661	SIEMENS	Mineral	2001	15	
6614	20102862	SA	FDO. LA MELCHORITA SN. GRACIANO ALTO			214663	SIEMENS	Mineral	2004	15	
6615	20102863	SA	LA ESPERANZA BAJA - CAMINO A CABUYAL			214666	SIEMENS	Mineral	2001	15	
6616	20102865	SA	MANZANILLO I-IIET.FTE.MZ.C LT.6			214668	SIEMENS	Mineral	2001	15	
6617	20102873	SA	PROY.INTEGRAL MUNIC.LOS ROSALES MZ.114 LT.1			214676	SIEMENS	Mineral	2001	15	
6618	20102877	SA	CAMINO VIEJO JESUS DEL VALLE			214680	SIEMENS	Mineral	2001	15	
6619	20102878	SA	A.H. 2 DE DICIEMBRE			214681	SIEMENS	Mineral	2001	15	
6620	20102879	SA	CARRETERA ALBERTO FUJIMORI CERRO LA VIRGEN			214682	SIEMENS	Mineral	2004	15	
6621	20102880	SA	CARRETERA ALBERTO FUJIMORI CERRO LA VIRGEN			214683	SIEMENS	Mineral	2004	15	
6622	20102881	SA	PAN NORTE KM 94 FRENTE A AVICOLA FRANCESCO			214684	SIEMENS	Mineral	2001	15	
6623	20102882	SA	CARRETERA HUARAL-LIMA LA HUACA-HUARAL GAS			214685	SIEMENS	Mineral	2001	15	
6624	20102883	SA	CARRETERA CARROZABLE FTE.LT.6 MZ. X A.H.14 DE			214686	SIEMENS	Mineral	2001	15	
6625	20102884	SA	SAN GRACIANO BAJO S/N			214687	SIEMENS	Mineral	2001	15	
6626	20102885	SA	C.P. CALETA VIDAL			214688	SIEMENS	Mineral	2001	15	
6627	20102886	SA	CARRETERA HUARAL-LIMA LA HUACA-HUARAL GAS			214689	SIEMENS	Mineral	2001	15	
6628	20102887	SA	C.P. SAN CAYETANO PANAM. NORTE KM. 94.5			214690	SIEMENS	Mineral	2004	15	
6629	20102888	SA	MANZANILLO I-IIET.FTE.MZ.C LT.6			214691	SIEMENS	Mineral	2001	15	
6630	20102889	SA	C.P.SAN CAYETANO PANAM. NORTE KM.94.5			214692	SIEMENS	Mineral	2001	15	
6631	20102891	SA	C.P. CALETA VIDAL			214696	SIEMENS	Mineral	2001	15	
6632	20102892	SA	PANAMERICANA NORTE KM 93.5			214698	SIEMENS	Mineral	2001	15	
6633	20102893	SA	A.H. 2 DE DICIEMBRE			214700	SIEMENS	Mineral	2001	15	
6634	20102894	SA	ESPERANZA BAJA CAMINO A A.H.TUPAC AMARU			214701	SIEMENS	Mineral	2004	15	
6635	20102896	SA	C.P. SAN CAYETANO PANAM. NORTE KM. 94.5			214703	SIEMENS	Mineral	2001	15	
6636	20102897	SA	MANZANILLO I-IIET.FTE.MZ.C LT.6			214704	SIEMENS	Mineral	2001	15	
6637	20102901	SA	CARRETERA PANAMERICANA NORTE KM 40			3272404	CEA	Mineral	2002	10	
6638	20102902	SA	A.H. VICTOR RAUL HAYA DE LA TORRE			3272405	CEA	Mineral	2002	10	
6639	20102904	SA	A.H. VIRGEN DEL CARMEN LACHAQUI FTE LOCAL COMU			327247	CEA	Mineral	2001	10	
6640	20102905	SA	AV.LAS PALMERAS PANAM,NORTE KM.46			327248	CEA	Mineral	2002	10	
6641	20102906	SA	A.H. VICTOR RAUL HAYA DE LA TORRE			3272409	CEA	Mineral	2002	10	
6642	20102908	SA	COOP.VIV.EL AMAUTA-CARRETERA INGRESO A HUARAL			214669	SIEMENS	Mineral	2004	15	
6643	20102914	SA	ASOC.VIV.INCA MANCO CAPAC-LA BASILIA			2792	RYMEL	Mineral	2002	10	
6644	20102915	SA	SAN GRACIANO ALTO AV. FERROCARRIL S/N			2793	RYMEL	Mineral	2002	10	
6645	20102916	SA	CAMINO A HUANDO S/N ZONA V			2794	RYMEL	Mineral	2006	10	
6646	20102917	SA	C.P. QUEPEBAMBA CARRETERA CHANCAY HUARAL			2795	RYMEL	Mineral	2006	10	
6647	20102919	SA	C.P. QUEPEBAMBA CARRETERA CHANCAY HUARAL		Ing. LUIS SANCHEZ ABIZANDA	2797	RYMEL	Mineral	2006	10	
6648	20102920	SA	ASOC.VIV.INCA MANCO CAPAC-LA BASILIA		Area de Medio Ambiente	2798	RYMEL	Mineral	2002	10	
6649	20102921	SA	SAN GRACIANO ALTO AV. FERROCARRIL S/N		Gerencia Técnica	2799	RYMEL	Mineral	2002	10	
6650	20102922	SA	C.P. QUEPEBAMBA CARRETERA CHANCAY HUARAL		EDELNOR S.A.A.	2797	RYMEL	Mineral	2002	10	
6651	20102923	SA	ASOC.VIV.INCA MANCO CAPAC-LA BASILIA			2801	RYMEL	Mineral	2002	10	
6652	20102924	SA	HIERBABUENA IV			2802	RYMEL	Mineral	2006	10	
6653	20102925	SA	SAN GRACIANO ALTO AV. FERROCARRIL S/N			2803	RYMEL	Mineral	2002	10	
6654	20102928	SA	PANAMERICANA NORTE KM 19.1			2806	RYMEL	Mineral	2002	10	
6655	20102929	SA	PANAMERICANA NORTE KM 19.1			2807	RYMEL	Mineral	2002	10	
6656	20102930	SA	CENTRO POBLADO LA CANDELARIA			2808	RYMEL	Mineral	2005	10	
6657	20102933	SA	PAMPA CALERA-JECUAN PARCELA 23			4247797	MAGNETRON	Mineral		15	

SA

6542	20102696	SA	ASOC.BRISAS DE STA.ROSA-FTE.MZ.K LT.11			4250897	MAGNETRON	Mineral	1972	15		
6543	20102697	SA	ASOC.VIV.STA BEATRIZ MZA ENTRE LTS.20-21			4255997	MAGNETRON	Mineral	1972	15		
6544	20102698	SA	CARRETERA A CANTA KM.24			4248997	MAGNETRON	Mineral	1972	15		
6545	20102699	SA	JR.CIRCUNVALACION MZ.R LT.9 CS.C.GRANDE 2			4245197	MAGNETRON	Mineral	1972	15		
6546	20102702	SA	CARRETERA A CANTA KM.24			4251397	MAGNETRON	Mineral	1972	15		
6547	20102707	SA	JR.CIRCUNVALACION MZ.R LT.9 CS.C.GRANDE 2			4251897	MAGNETRON	Mineral	1972	15		
6548	20102708	SA	A.P.LAS ORQUIDEAS II JTO.MZ.Q LT.9			4248497	MAGNETRON	Mineral	1972	15		
6549	20102709	SA	A.V.CASUARINAS DE NARANJAL 2 ET.SAN JOSE MZ.A			4244697	MAGNETRON	Mineral	1972	15		
6550	20102710	SA	JR.CIRCUNVALACION MZ.R LT.9 CS.C.GRANDE 2			4244297	MAGNETRON	Mineral	1972	15		
6551	20102711	SA	A.V.CASUARINAS DE NARANJAL 2 ET.SAN JOSE MZ.A			4247297	MAGNETRON	Mineral	1972	15		
6552	20102712	SA	A.V.CASUARINAS DE NARANJAL 2 ET.SAN JOSE MZ.A			4248297	MAGNETRON	Mineral	1972	15		
6553	20102713	SA	MERCADO GARCIA ALONSO			4246897	MAGNETRON	Mineral	1972	15		
6554	20102714	SA	MERCADO GARCIA ALONSO			4240697	MAGNETRON	Mineral	1972	15		
6555	20102727	SA	KM.55 CARRT.LIMA-CANTA			4246997	ABB	Mineral	1972	15		
6556	20102729	SA	CARRETERA A CANTA KM.70			4247897	ABB	Mineral	1972	15		
6557	20102730	SA	CARRETERA A CANTA KM.70			4246497	ABB	Mineral	1972	15		
6558	20102733	SA	KM.55 CARRT.LIMA-CANTA			4248197	ABB	Mineral	1972	15		
6559	20102734	SA	KM.55 CARRT.LIMA-CANTA			4244397	ABB	Mineral	1972	15		
6560	20102736	SA	ASOC.POB.VENTANILLA ALTO FTE.MZ.IIA LT.1			4244197	RYMEL	Mineral	2001	15		
6561	20102741	SA	SALDANA REATEGUI JULIO			62116	RYMEL	Mineral		10		
6562	20102743	SA	ASOC.PEQUEÑOS AVICULTORES EL DORADO			62118	RYMEL	Mineral		10		
6563	20102745	SA	ASOC.PECUARIA EL CHAPARRAL FTE.LT.5 MZ.A			62115	RYMEL	Mineral		10		
6564	20102746	SA	ASOC.PECUARIA EL CHAPARRAL FTE.LT.5 MZ.A			62112	RYMEL	Mineral		10		
6565	20102748	SA	PANAM. NORTE KM. 80			4247497	MAGNETRON	Mineral	1972	15		
6566	20102753	SA	AV.LAS PALMERAS PANAM.NORTE KM.46			323093	CEA	Mineral		10		
6567	20102758	SA	ENTRADA DONOSO CARRETERA HUARAL CHANCAY			4240597	RYMEL	Mineral	1972	15		
6568	20102759	SA	ENTRADA DONOSO CARRETERA HUARAL CHANCAY			4242197	RYMEL	Mineral	1972	15		
6569	20102761	SA	PAMPA CALERA-JECUAN PARCELA 23			4243597	MAGNETRON	Mineral	1972	15		
6570	20102764	SA	CERRO PRIETO CAMINO A CABUYA JTO.LOTE CONEJO 2			4243297	RYMEL	Mineral	1972	15		
6571	20102764	SA	COMITE SECTO.LA COLMENA PROL.AV.CENTENARIO CDR				MAGNETRON	Mineral	1972	15		
6572	20102766	SA	SAN JOSE BAJO - AUCALLAMA			4245297	RYMEL	Mineral	1972	15		
6573	20102767	SA	SAN JOSE BAJO - AUCALLAMA			4245597	RYMEL	Mineral	1972	15		
6574	20102768	SS	AV. ARGENTINA CDRA.14 TEXTIL AMAZONAS			4245497	MAGNETRON	Mineral	1972	15		
6575	20102769	SA	HIERBA BUENA II			4245697	MAGNETRON	Mineral	1972	15		
6576	20102775	SA	AV.TUPAC AMARU KM.23.9			4241897	RYMEL	Mineral	1972	15		
6577	20102776	SA	AV.TUPAC AMARU KM.23.9			4242397	RYMEL	Mineral	1972	15		
6578	20102781	SA	ESPERANZA ALTA SECTOR LA VIRGRN -RESERVORIO			220101	ABB	Mineral	1972	15		
6579	20102783	SA	ESPERANZA ALTA SECTOR LA VIRGRN -RESERVORIO			4241097	RYMEL	Mineral	1972	15		
6580	20102785	SA	PROG.VIV.EL PINO JTO.MZA. A LOT.1			214664	SIEMENS	Mineral	1972	15		
6581	20102786	SA	PROG.VIV.EL PINO JTO.MZA. A LOT.1			214633	SIEMENS	Mineral	1972	15		
6582	20102787	SA	ESPERANZA ALTA SECTOR LA VIRGEN LOTE 35			214699	SIEMENS	Mineral	1972	15		
6583	20102788	SA	CP.PAY PAY BAJO CARRETERA CANTA KM.54.5			214694	SIEMENS	Mineral	1972	15		
6584	20102789	SA	CP.PAY PAY BAJO CARRETERA CANTA KM.54.5			214693	SIEMENS	Mineral	1972	15		
6585	20102791	SA	ESPERANZA ALTA SECTOR LA VIRGEN LOTE 35			214665	SIEMENS	Mineral	1972	15		
6586	20102792	SA	ESPERANZA ALTA SECTOR LA VIRGRN -RESERVORIO			214697	SIEMENS	Mineral	1972	15		
6587	20102793	SA	ESPERANZA ALTA SECTOR LA VIRGRN -RESERVORIO			214639	SIEMENS	Mineral	1972	15		
6588	20102797	SA	ASOC.POB.VENTANILLA ALTO FTE.MZ.IIA LT.1			4253697	RYMEL	Mineral	2001	15		
6589	20102817	SA	CARRETERA CANTA KM.66.5 FUNDO LLIPATA			3258104	CEA	Mineral	2002	10		
6590	20102819	SA	MANUEL OYOLA // 28 DE JULIO -BARIO MONTERO			3265902	CELECTROAN	Mineral	2003	10		
6591	20102822	SA	MANUEL OYOLA // 28 DE JULIO -BARIO MONTERO			3265905	CELECTROAN	Mineral	2003	10		
6592	20102824	SA	LA ESPERANZA BAJA - CAMINO A CABUYAL			214621	SIEMENS	Mineral	2001	15		
6593	20102825	SA	CAMINO VIEJO JESUS DEL VALLE			214622	SIEMENS	Mineral	2004	15		
6594	20102827	SA	PAN NORTE KM 94 FRENTE A AVICOLA FRANCESCO			214624	SIEMENS	Mineral	2001	15		
6595	20102828	SA	PROY.INTEGRAL MUNIC.LOS ROSALES MZ.114 LT.1			214625	SIEMENS	Mineral	2001	15		
6596	20102829	SA	PANAMERICANA NORTE KM 92			214626	SIEMENS	Mineral	2001	15		
6597	20102830	SA	PAN NORTE KM 94 FRENTE A AVICOLA FRANCESCO			214627	SIEMENS	Mineral	2005	15		
6598	20102832	SA	FDO. LA MELCHORITA SN. GRACIANO ALTO			214628	SIEMENS	Mineral	2004	15		
6599	20102837	SA	LA ESPERANZA BAJA - CAMINO A CABUYAL			214629	SIEMENS	Mineral	2001	15		

6484	20102586	SA	BARRIO ATAHUALPA PANAM. NOR 7E			192321	ABB	Mineral		10	
6485	20102587	SA	C.A.P. LA CANDELARIA - POZO AZUL			192270	ABB	Mineral		10	
6486	20102588	SA	C.A.P. LA CANDELARIA - POZO AZUL			191798	ABB	Mineral		10	
6487	20102590	SA	ASOC.PROP.MANIZALES-JTO.MZ.B LTS.17-18			192350	ABB	Mineral		10	
6488	20102592	SA	CARRT.HUARAL A LIMA FTE.A SN.FERNANDO			191651	ABB	Mineral		10	
6489	20102594	SA	C.A.P. LA CANDELARIA - POZO AZUL			191403	ABB	Mineral		10	
6490	20102597	SA	CARRET.AUCALLAMA FTE.SUM.1723951-AUCALLAMA			191310	ABB	Mineral		10	
6491	20102599	SA	BUENA VISTA 2			191598	ABB	Mineral		10	
6492	20102601	SA	CALLE CHAVIN (ASOC.VIV.ALAMEDA NARANJAL 2DA ET			191021	ABB	Mineral		10	
6493	20102602	SA	CALLE CHAVIN (ASOC.VIV.ALAMEDA NARANJAL 2DA ET			190857	ABB	Mineral		10	
6494	20102608	SA	ASOC.PROP.MANIZALES-JTO.MZ.A LT.19			191023	ABB	Mineral		10	
6495	20102609	SA	LOS CLAVELES MZ.C LOTE 3			192277	ABB	Mineral		10	
6496	20102610	SA	ASOC.PROP.MANIZALES-JTO.MZ.A LT.19			192019	ABB	Mineral		10	
6497	20102611	SA	CARRETERA CANTA - LARANCOCHA KM.61.97			192322	ABB	Mineral		10	
6498	20102613	SA	URB. SANTA CATALINA CLLE.SN.MARTIN CDRA.4			192319	ABB	Mineral		10	
6499	20102618	SA	URB. SANTA CATALINA CLLE.SN.MARTIN CDRA.4			251251	ABB	Mineral		10	
6500	20102619	SS	JR. LORETO CDRA.4 MOLINO MILNE			252051	ABB	Mineral		10	
6501	20102620	SA	CARRETERA CANTA - LARANCOCHA KM.61.23			251163	ABB	Mineral		10	
6502	20102622	SA	P.V.ACACIAS DE NARANJAL,JTO.MZ.A LT.2			251141	ABB	Mineral		10	
6503	20102623	SA	A.H. TARACAPA FTE. MZ.D LTS.2-3			242294	ABB	Mineral	2008	10	
6504	20102624	SS	CARRETERA A VENTANILLA KM.I SIDERSA EX-2123			96251457	ABB	Mineral	2001	10	
6505	20102625	SA	CARRETERA ACCESO A CARABAYLLO			252108	ABB	Mineral		10	
6506	20102629	SA	CARRETERA CANTA - LARANCOCHA KM.62.21			192184	ABB	Mineral		10	
6507	20102630	SA	CARRETERA A CANTA KM.60			233571	ABB	Mineral		10	
6508	20102634	SA	C.P. TAMBILLO CAMINO A SN.JOSE			250816	ABB	Mineral		10	
6509	20102635	SS	AV. LOS BAMBUES, CDRA. 9 CANTO GRANDE			251335	ABB	Mineral		10	
6510	20102636	SA	AV.TOMAS VALLE CDRA.7 FTE.MANUFACTURAS LOLAS			243359	ABB	Mineral		10	
6511	20102639	SA	AV.TOMAS VALLE CDRA.7 FTE.MANUFACTURAS LOLAS			240136	ABB	Mineral		10	
6512	20102642	SA	ASOC. SN.ANTONIO DE PADUA JTO.MZ.B LT.3			4250697	MAGNETRON	Mineral		15	
6513	20102643	SA	ASOC. SN.ANTONIO DE PADUA JTO.MZ.B LT.3			4249397	MAGNETRON	Mineral		15	
6514	20102644	SA	SAN GRACIANO BAJO S/N			4245897	MAGNETRON	Mineral	2006	15	
6515	20102647	SA	PNA NORTE S/N ASOC.PROP.ALAMEDA DEL NORTE			42507	MAGNETRON	Mineral		15	
6516	20102652	SA	ASOC.VIV.OJHUA MZ. C LT. I			4255597	MAGNETRON	Mineral		15	
6517	20102653	SA	A.H.12 DE FEBRERO FTE.LOZA DEPORTIVA			4252797	MAGNETRON	Mineral		15	
6518	20102654	SA	ASOC.VIV.OJHUA MZ. C LT. I			42532	MAGNETRON	Mineral		15	
6519	20102656	SA	ASOC.VIV.BRISAS STA. ROSA- MZ.H LT.26			4249997	MAGNETRON	Mineral		15	
6520	20102658	SB	AV. WIESSE / AV. AMPLIACION			4255397	MAGNETRON	Mineral		10	
6521	20102662	SA	PNA NORTE S/N ASOC.PROP.ALAMEDA DEL NORTE			4255097	MAGNETRON	Mineral		15	
6522	20102663	SA	PNA NORTE S/N ASOC.PROP.ALAMEDA DEL NORTE			4254197	MAGNETRON	Mineral		15	
6523	20102664	SA	A.H.12 DE FEBRERO FTE.LOZA DEPORTIVA			4255297	MAGNETRON	Mineral		15	
6524	20102665	SA	PROG.VIV.MERCEDES IIIET-MZ.B JTO.LT.10			4252297	MAGNETRON	Mineral		15	
6525	20102669	SA	BALNEARIO STA.ROSA FTE.ASOC.VIV.TRABJ.MTC			4249697	MAGNETRON	Mineral		15	
6526	20102670	SA	BALNEARIO STA.ROSA FTE.ASOC.VIV.TRABJ.MTC			4256197	MAGNETRON	Mineral		15	
6527	20102672	SA	FTE.LT.4 CLLE. POTRERO LOTIZ. CHILLON POTRERO			4254397	MAGNETRON	Mineral	1995	15	
6528	20102674	SA	PROG.VIV.VIRGEN DE LAS MERCEDES-JTO.MZ.C LTS.6			4254497	MAGNETRON	Mineral		15	
6529	20102675	SA	PROG.VIV.VIRGEN DE LAS MERCEDES-JTO.MZ.C LTS.6			4251797	MAGNETRON	Mineral		15	
6530	20102676	SA	A.P.LAS ORQUIDEAS I JTO.MZ.B LT.52			4250597	MAGNETRON	Mineral	1997	15	
6531	20102677	SA	A.P.LAS ORQUIDEAS I JTO.MZ.B LT.52			4250997	MAGNETRON	Mineral	1997	15	
6532	20102678	SA	A.P.LAS ORQUIDEAS I JTO.MZ.B LT.52		Ing. LUIS SANCHEZ ABIZANDA	4252697	MAGNETRON	Mineral	1997	15	
6533	20102680	SA	FTE.LT.4 CLLE. POTRERO LOTIZ. CHILLON POTRERO		Area de Medio Ambiente	4254097	MAGNETRON	Mineral	1997	15	
6534	20102683	SA	AH.MARIANO I. PRADO AV.CHILLON/ A.KOURI		Gerencia Técnica	4251097	MAGNETRON	Mineral	1997	15	
6535	20102684	SA	AV.REAL INT.CLLE.LOS PORTALES FTE.MZ.B LT.4		EDELNOR S.A.A.	4251197	MAGNETRON	Mineral	1997	15	
6536	20102685	SA	AV.REAL INT.CLLE.LOS PORTALES FTE.MZ.B LT.4			4249197	MAGNETRON	Mineral	1997	15	
6537	20102686	SA	AV.REAL INT.CLLE.LOS PORTALES FTE.MZ.B LT.4			4250397	MAGNETRON	Mineral	1997	15	
6538	20102688	SA	DIAZ HOYO			2197	ABB	Mineral	1972	15	
6539	20102689	SA	URB. SANTA CATALINA CLLE.SN.MARTIN CDRA.2			4252197	MAGNETRON	Mineral	1972	15	
6540	20102694	SA	ASOC.VIV.STA BEATRIZ MZ.A ENTRE LTS.20-21			4250097	MAGNETRON	Mineral	1972	15	
6541	20102695	SA	ASOC.VIV.STA BEATRIZ MZ.A ENTRE LTS.20-21			4251997	MAGNETRON	Mineral	1972	15	

SA

57

6252	20102118	SA	ASOC.PROP.ALAMEDA DEL NORTE-FTE.MZ.84 LTS.2122		240513	ABB	Mineral		10	
6253	20102120	SA	CABUYAL BAJO		240367	ABB	Mineral		10	
6254	20102121	SA	CABUYAL BAJO		243836	ABB	Mineral		10	
6255	20102122	SA	URB.LOS GIRASOLES-JTO.MZ.B LT.18		244044	ABB	Mineral		10	
6256	20102123	SA	URB.SANTA MARIA DE NARANJAL-JTO.MZ.E LT.7		250487	ABB	Mineral		10	
6257	20102124	SA	URB.PRADERAS DE NARANJAL-MZ.C LT.13		243818	ABB	Mineral		10	
6258	20102125	SA	URB.PRADERAS DE NARANJAL-MZ.C LT.13		243948	ABB	Mineral		10	
6259	20102126	SA	URB.SANTA MARIA DE NARANJAL-JTO.MZ.E LT.7		243388	ABB	Mineral		10	
6260	20102127	SA	URB.LAS MAGNOLIAS LOS TOPACIOS JTO.MZ.D LT.1		243576	ABB	Mineral		10	
6261	20102129	SA	URB.SANTA MARIA DE NARANJAL-JTO.MZ.E LT.7		252074	ABB	Mineral		10	
6262	20102130	SA	URB.LOS GIRASOLES-JTO.MZ.B LT.18		233584	ABB	Mineral		10	
6263	20102131	SA	FUNDO EL SOL		251218	ABB	Mineral		15	
6264	20102132	SA	CLLE.8 Y AV.STA.PATRICIA-ZAPALLAL ALTO		250237	ABB	Mineral		10	
6265	20102133	SA	CLLE.8 Y AV.STA.PATRICIA-ZAPALLAL ALTO		243496	ABB	Mineral		10	
6266	20102140	SA	ENTRADA A CANTAGALLO		240654	ABB	Mineral		10	
6267	20102150	SA	CLLE.SAN MARTIN 3ERA.CDRA.		233914	ABB	Mineral		10	
6268	20102151	SA	A.P.BEGONIAS DE CARABAYLLO,CLAVELES JTO.MZ.C L		233797	ABB	Mineral		10	
6269	20102154	SA	CLLE.SAN MARTIN 3ERA.CDRA.		231797	ABB	Mineral		10	
6270	20102155	SA	URB.STA.FE DE NARANJAL- CALLE S/N MZ.E		252787	ABB	Mineral		10	
6271	20102156	SA	URB.STA.FE DE NARANJAL- CALLE S/N MZ.E		251116	ABB	Mineral		10	
6272	20102157	SA	PARCELACION SAN ALEJANDRO, AV.CARLOS SAC		273758	ABB	Mineral		10	
6273	20102163	SA	TRAPECIO P. R. GALLO-JR.CANCHONES/JR.SAN FRANC		251211	ABB	Mineral		10	
6274	20102168	SA	PJE. DIEZ CP. CONTIGO PERU II ETAPA.		251302	ABB	Mineral		10	
6275	20102169	SA	CLLE.ELIAS MUÑOZ		252111	ABB	Mineral		10	
6276	20102170	SA	PJE. DIEZ CP. CONTIGO PERU II ETAPA.		243839	ABB	Mineral		10	
6277	20102171	SA	A.H. SATIRA COLONIA - PASAMAYO IIET.		240055	ABB	Mineral		10	
6278	20102172	SA	A.P. ALAMOS DE CARABAYLLO JR.LOS NOGALES MF L1		244526	ABB	Mineral		10	
6279	20102174	SA	A.P. ALAMOS DE CARABAYLLO JR.I.LOS NOGALES MF L1		240206	ABB	Mineral		10	
6280	20102175	SA	LOS CLAVELES FTE.		192018	ABB	Mineral		10	
6281	20102176	SA	LOS CLAVELES FTE.		230952	ABB	Mineral		10	
6282	20102177	SA	AS.CENT.UNION LACABAMBA-SE.6435-MZ.LL LT		250344	ABB	Mineral		10	
6283	20102180	SA	PROG.VIV.LAS VIÑAS DE NARANJAL IIET-MZ.C		243751	ABB	Mineral		10	
6284	20102181	SA	A.H. LOMAS DE VENTANILLA ALTA-AMP.FTE.LT.2		251087	ABB	Mineral	2009	10	
6285	20102183	SA	AV. LOS INCAS / AV, TRAPICHE (FTE AL GRIFO I		221086	ABB	Mineral		10	
6286	20102184	SA	HUARAL FTE. - SOLEDAD		244046	ABB	Mineral		10	
6287	20102186	SA	LIBERTAD FTE.PLAZA LA FLORIDA		244019	ABB	Mineral		10	
6288	20102187	SA	HUARAL FTE. - SOLEDAD		243946	ABB	Mineral		10	
6289	20102188	SA	URB. LOS ROBLES DE OQUENDO COST.MZ.A LT.1		250212	ABB	Mineral		10	
6290	20102191	SA	HUARAL FTE. - SOLEDAD		252127	ABB	Mineral		10	
6291	20102198	SA	VARIANTE PASAMAYO KM.44		233068	ABB	Mineral		10	
6292	20102199	SA	A.H. HUMILDAD Y PACIENCIA CEMENTERIO STA.MARIA		250630	ABB	Mineral		10	
6293	20102200	SA	URB.LAS MAGNOLIAS LOS TOPACIOS JTO.MZ.D LT.1		253191	ABB	Mineral		10	
6294	20102203	SA	AV. CENTENARIO CDRA. 4		252022	ABB	Mineral		10	
6295	20102204	SA	AGROPECUARIOS PALOMARES JTO.MZ.A LT 7 - HUARA		258019	ABB	Mineral		10	
6296	20102206	SA	A.H. LAS PALMERAS FTE.LOZA DEPORTIVA CLLE.1		243557	ABB	Mineral		10	
6297	20102207	SA	PROG.VIV.EL ROSAL DEL NARANJAL-MZ.A LTS.1-2		251250	ABB	Mineral		10	
6298	20102208	SS	URB. IND.MOLITALIA CLLE. SAN ANDRES		221374	ABB	Mineral		10	
6299	20102213	SA	PROG.VIV.EL ROSAL DEL NARANJAL-MZ.B LTS.15-16		242389	ABB	Mineral		10	
6300	20102215	SA	CALLE CHAVIN (ASOC.VIV.ALAMEDA NARANJAL 2DA ET		243913	ABB	Mineral		10	
6301	20102216	SA	AS.NVO.SOL DEL P.IET-CLL.LAS COMPUERTAS MZ.B L		251363	ABB	Mineral		10	
6302	20102218	SA	AS.NVO.SOL DEL P.IET-CLL.LAS COMPUERTAS MZ.B L		250199	ABB	Mineral		10	
6303	20102219	SA	AS.NVO.SOL DEL P.IET-CLL.LAS COMPUERTAS MZ.B L		252021	ABB	Mineral		10	
6304	20102220	SA	ESQ. BARRIO LA CRUZ-CLLE.CHANCAY		233592	ABB	Mineral		10	
6305	20102224	SA	CAMINO VIEJO JESUS DEL VALLE		233646	ABB	Mineral		10	
6306	20102226	SA	CAMINO VIEJO JESUS DEL VALLE		251338	ABB	Mineral		10	
6307	20102228	SA	CAMINO VIEJO JESUS DEL VALLE		250002	ABB	Mineral		10	
6308	20102230	SA	OVALO FTE.		232687	ABB	Mineral		10	
6309	20102231	SA	OVALO FTE.		232499	ABB	Mineral		10	

Ing. LUIS SANCHEZ ABIZANDA  
 Area de Medio Ambiente  
 Gerencia Técnica  
 EDELNOR S.A.A.

79  
55

6310	20102235	SA	ASOC.VIV.EL PARAISO-CLLE.I FTE. MZ.7 LT.37			233554	ABB	Mineral		10	
6311	20102236	SA	ASOC.SR. DE LOS MILAGROS-FTE.MZ.H LT.20			233636	ABB	Mineral		10	
6312	20102239	SA	URB.RESD.MANZANARES-JTO.MZ.G LT.21			233608	ABB	Mineral		10	
6313	20102241	SA	AV. LOS INCAS / AV. TRÁPICHE (FTE AL GRIFO I			240203	ABB	Mineral		10	
6314	20102242	SA	PROG.VIV.LAS MERCEDES III ETAPA JTO.MZ. D LO			233768	ABB	Mineral		10	
6315	20102246	SA	A. V. IMPERIAL JTO.MZ.H LT.15			183316	ABB	Mineral		10	
6316	20102248	SA	BARRIO UNION OBRERO SECT.3-4-5			233810	ABB	Mineral		10	
6317	20102249	SA	BARRIO UNION OBRERO SECT.3-4-5			233660	ABB	Mineral		10	
6318	20102250	SA	BARRIO UNION OBRERO SECTOR 3,4,5			233630	ABB	Mineral	2007	10	
6319	20102251	SA	BARRIO UNION OBRERO SECTOR 3,4,5			233601	ABB	Mineral	2007	10	
6320	20102252	SA	BARRIO UNION OBRERO SECT.3-4-5			233606	ABB	Mineral		10	
6321	20102253	SA	BARRIO UNION OBRERO SECT.3-4-5			232572	ABB	Mineral		10	
6322	20102254	SA	BARRIO UNION OBRERO SECT.3-4-5			232663	ABB	Mineral		10	
6323	20102255	SA	BARRIO UNION OBRERO SECT.3-4-5			233615	ABB	Mineral		10	
6324	20102256	SA	ASOC.VIV.BRISAS STA. ROSA- MZ.H LT.26			23	ABB	Mineral		15	
6325	20102257	SA	CMTE.VECINAL EL NVO.PROGRESO CLLE.SUCRE 7MA.CD			222360	ABB	Mineral		10	
6326	20102261	SA	A.H. TARACAPA FTE. MZ.D LTS.2-3			233712	ABB	Mineral	2008	10	
6327	20102262	SA	ESQ. BARRIO LA CRUZ-CLLE.CHANCAY			232946	ABB	Mineral		10	
6328	20102263	SA	AGRUP.CERRITO RICO AV.LA FRATERNIDAD/CRUZ DE M			233042	ABB	Mineral		10	
6329	20102267	SA	A.H. HORACIO ZEVALLOS I FTE.MZ.U LT.I			233064	ABB	Mineral		10	
6330	20102268	SA	A.H. HORACIO ZEVALLOS I FTE.MZ.U LT.I			232780	ABB	Mineral		10	
6331	20102274	SA	CAMINO VIEJO A SAN MARTIN DE RETES LT.39			233628	ABB	Mineral		10	
6332	20102275	SA	CAMINO VIEJO A SAN MARTIN DE RETES LT.12			233645	ABB	Mineral		10	
6333	20102276	SA	CARRET.A RETES SECT.II LT.20			232200	ABB	Mineral		10	
6334	20102277	SA	CAMINO VIEJO A SAN MARTIN DE RETES LT.39			251249	ABB	Mineral		10	
6335	20102278	SA	CAMINO VIEJO A SAN MARTIN DE RETES LT.12			252073	ABB	Mineral		10	
6336	20102282	SA	ASOC.VIV.LAS DALIAS-JTO.MZ.D LT.6			23	ABB	Mineral		10	
6337	20102305	SA	GRAU CDRA.I - CHANCAY			251136	ABB	Mineral		10	
6338	20102306	SA	GRAU CDRA.I - CHANCAY			252128	ABB	Mineral		10	
6339	20102308	SA	CMTE.VECINAL INFANTAS FTE.MZ.B LT.7			192414	ABB	Mineral		10	
6340	20102309	SA	CMTE.VECINAL INFANTAS FTE.MZ.B LT.7			252023	ABB	Mineral		10	
6341	20102311	SA	CMTE.VECINAL EL NVO.PROGRESO CLLE.SUCRE 7MA.CD			251	ABB	Mineral		10	
6342	20102313	SA	C.P. TIROLER CAMINO ANTIGUO FERROCARRIL			252125	ABB	Mineral		10	
6343	20102314	SA	CAMINO CARROSABLE TIROLER LADO OESTE			241993	ABB	Mineral		10	
6344	20102315	SA	C.P. TIROLER CAMINO ANTIGUO FERROCARRIL			251828	ABB	Mineral		10	
6345	20102316	SA	CAMINO CARROSABLE INGRESO TIROLER			191650	ABB	Mineral		10	
6346	20102318	SA	CAMINO CARROSABLE INGRESO TIROLER			250817	ABB	Mineral		10	
6347	20102319	SA	CAMINO CARROSABLE INGRESO TIROLER			192226	ABB	Mineral		10	
6348	20102320	SA	CAMINO CARROSABLE INGRESO TIROLER			190945	ABB	Mineral		10	
6349	20102322	SA	A.H. EL MIRADOR CAMINO A CARQUIN			183677	ABB	Mineral		10	
6350	20102323	SA	A.H. LOS LIRIOS CLLE.LOS LIRIOS JTO.MZ.A LT.17			210697	ABB	Mineral		10	
6351	20102324	SA	A.H. EL MIRADOR CAMINO A CARQUIN			203550	ABB	Mineral		10	
6352	20102326	SA	ASOC. ACACIAS DE NARANJAL-AV. BERTELLO/CLLE.3			230604	ABB	Mineral		15	
6353	20102327	SA	ASOC. ACACIAS DE NARANJAL-AV. BERTELLO/CLLE.3			183545	ABB	Mineral		15	
6354	20102328	SA	ASOC. ACACIAS DE NARANJAL-AV. BERTELLO/CLLE.3			233372	ABB	Mineral		15	
6355	20102330	SA	AMPLIACION BAHIA BLANCA - PAN. NORTE KM.38	DX	12.78	221703	ABB	Mineral	1995	15	
6356	20102331	SA	ASOC.BRISAS DE STA.ROSA-FTE.MZ.K LT.II			233948	ABB	Mineral		15	
6357	20102332	SA	AMPLIACION BAHIA BLANCA - PAN. NORTE KM.38	DX	16.41	220873	ABB	Mineral	1995	15	
6358	20102335	SA	C.P. TIROLER COST. GRANJA SINCHI			210714	ABB	Mineral		10	
6359	20102337	SA	C.P. TIROLER COST. GRANJA SINCHI			220386	ABB	Mineral		10	
6360	20102339	SA	A.H.PROLONGACION AMAUTA MZ.B LT.I			191315	ABB	Mineral		15	
6361	20102340	SA	A.H.PROLONGACION AMAUTA MZ.B LT.I			183285	ABB	Mineral		15	
6362	20102341	SA	A.H.PROLONGACION AMAUTA MZ.B LT.I			191438	ABB	Mineral		15	
6363	20102342	SA	HUERTOS DE TUNGASUCA - CHACRA CERRO			190480	ABB	Mineral		15	
6364	20102344	SA	A.H. HIJOS DE VENTANILLA ALTA ZONA A			253691	ABB	Mineral		15	
6365	20102353	SA	CAMINO CARROSABLE INGRESO TIROLER			250803	ABB	Mineral		10	
6366	20102354	SA	CAMINO CARROSABLE INGRESO TIROLER			240100	ABB	Mineral		10	
6367	20102355	SA	CAMINO CARROSABLE TIROLER LADO OESTE			191	ABB	Mineral		10	

6948	20600072	SA	SECTOR LUVIO-IRRIGACION STA. ROSA			10058401	ABB	Mineral	2001	100		
6949	20600074	SA	C.P. LAS FLORES DE HUMAYA			10058403	ABB	Mineral	2001	100		
6950	20600075	SA	FUNDO NUESTRA SENORA DE GUADALUPE			2205437	PROMELSA	Mineral	2005	50		
6951	20600077	SA	ASOC.DE PEQUEÑOS AVICULTORES EL DORADO				SIEMENS	Mineral	2004	25		
6952	20600079	SA	CRUCE SAN BOSCO CON IRRIGACION STA ROSA			2205440	ELKO PERUA	Mineral	2001	50		
6953	20600080	SA	AH.LA MERCED LOTE 1A- IRRIGACION STA.ROSA			2205444	ELKO PERUA	Mineral	2003	50		
6954	20600081	SA	CP.LA MERCED FTE.MZ.E LOTE 9			2205442	ELKO PERUA	Mineral	2001	50		
6955	20600084	SA	PSJE. ESPINAR / PRLG. ESPINAR			10017002	ABB	Mineral	2002	50		
6956	22002574	SA	JR.COPERNICO / AV.REVOLUCION			1617632	DELCROSA	Mineral	2005	100		
6957	22302244	SA	CP.CHACRA Y MAR AUCALLAMA			130770	ABB	Mineral	1982	25		
6958	30100098	SA	JR.PEDRO RUIZ/JR.FERNANDINI			1424605	DELCROSA	Mineral	2004	100		
6959	40000339	SA	P.V EL ROSAL DE STA. ROSA MZ.A LT.8			136249	ABB	Mineral	1996	25		
6960	40000341	SA	P.V EL ROSAL DE STA. ROSA MZ.A LT.8			136251	ABB	Mineral	1996	25		
6961	50000004	SA	LOS CLAVELES MZ.C LOTE 3				ABB	Mineral	2001	10		
6962	50000007	SA	A.H. JUAN PABLO II MZ.D			20806	ABB	Mineral	2001	160		
6963	50000017	SA	JR.CARACAS S/N LT.COMERC.POCHA REGAL.			159244	ROMAGNOLE	Mineral	2001	100		
6964	50000018	SA	AV. NESTOR GAMBETTA ALT KM. 14.5			156379	ROMAGNOLE	Mineral	2001	100		
6965	50000038	SA	AV. ARGENTINA CDRA.17	DX	21.15	16148824	DELCROSA	Mineral	2001	100		
6966	50000042	SA	AZCARRUNZ ZARATE III-CLLE.STA.MONICA FT.MZ.M L			155425	ROMAGNOLE	Mineral	2001	250		
6967	50000044	SA	AV. LOS ALAMOS/AV.CORONEL PORTILLO ZONA VI			20330	ABB	Mineral	2001	160		
6968	50000059	SA	TRAPECIO LA PERLA A.UGARTE/CAHUIDE				ROMAGNOLE	Mineral	2001	100		
6969	50000062	SA	TRAPECIO LA PERLA JR. ATAHUALPA CDRA.6				ROMAGNOLE	Mineral	2001	100		
6970	50000063	SA	AV. JOSE GALVEZ - BRASIL / TRAPECIO LA P				ROMAGNOLE	Mineral	2001	100		
6971	50000065	SB	P.J.RAMON CASTILLA MZ.K LOTE 15			10213488	DELCROSA	Mineral	2001	100		
6972	50000068	SA	A.H. V.R.HAYA DE LA T. AV. 11 AGOSTO FTE.MZ.Q			20014	ABB	Mineral	2001	160		
6973	50000070	SA	A.H. MARQUEZ FTE.MZ.83 LT.12 AV.N.GAMBETTA			153048	ROMAGNOLE	Mineral	2001	100		
6974	50000076	SA	TRAPECIO LA PERLA II WASHINGTON/LA PAZ				ROMAGNOLE	Mineral	2001	100		
6975	50000082	SA	JR.ATAHUALPA CDRA.7 FTE.AL787 TRAPPEC.TERM.MARI			155148	ROMAGNOLE	Mineral	2001	100		
6976	50000085	SA	CLLE.4 INTERSECCION CLLE.2 TRAP TERMINAL MARIT			19087	ABB	Mineral	2001	160		
6977	50000098	SA	ASOC. URB.COOPIP CLLE.9 FTE.MZ.S			1364641	DELCROSA	Mineral	2001	250		
6978	50000108	SA	URB. SEMI RUSTICA EL ARENAL FUNDICION				ABB	Mineral	2009	15		
6979	50000112	SA	PANAMERICANA NORTE KM 92			96191491	ABB	Mineral	2001	15		
6980	50000116	SA	ASOC.LOS POLICIAS-AV.PACLON 130			167257	ROMAGNOLE	Mineral	2001	160		
6981	50000118	SA	CONJ. HAB.PALOMINO IET. CLLE.13/STA.F.ROMANO			1613581	DELCROSA	Mineral	2001	400		
6982	50000119	SA	A.H. KENNEDY ALTO VISTA ALEGRE A-B FTE.LT.2			16140613	DELCROSA	Mineral	2001	50		
6983	50000120	SA	PUERTO RICO/SAO PAOLO			12717	BBC PERU	Mineral	2001	100		
6984	50000121	SA	CALLAO CENTRO - TACNA NORTE/AYACUCHO			96190982	ABB	Mineral	2001	10		
6985	50000125	SA	CALLAO CENTRO - VIGIL/COLON				ABB	Mineral	2001	10		
6986	50000128	SA	CALLAO CENTRO - VENEZUELA CDRA.5				ABB	Mineral	2001	15		
6987	50000133	SA	CALLAO CENTRO CUZCO/ICA			156048	ROMAGNOLE	Mineral	2001	100		
6988	50000138	SA	CALLAO CENTRO - TACNA NORTE CDRA. 1				ABB	Mineral	2001	15		
6989	50000139	SA	CALLAO CENTRO-TACNA NORTE CDRA. 1				ABB	Mineral	2001	10		
6990	50000151	SA	ASOC. J.LINARES ROJAS JTO.MZ.C7 LT.14			13779614	DELCROSA	Mineral	2001	100		
6991	50000152	SA	ASOC. VIV.JUAN LINARES ROJAS FTE.MZ.C10 LT.1				ROMAGNOLE	Mineral	2001	100		
6992	50000154	SA	TELMO CARBAJO IV-ALFONSO UGARTE/AGUIRRE			156153	ROMAGNOLE	Mineral	2001	100		
6993	50000155	SA	TELMO CARBAJO II-JR. AGUIRRE			1609937	DELCROSA	Mineral	2001	100		
6994	50000158	SA	TRAPECIO LA PERLA V AV. JOSE GALVEZ/MONTEVIDEO			305572	CEA	Mineral	2001	100		
6995	50000168	SA	ASOC. URB.COOPIP AV.ALCIDES VIGO JTO.MZ.D LT.4			1364631	DELCROSA	Mineral	2001	160		
6996	50000186	SA	AZCARRUZ ZARATE III AV.PROC.DE LA INDP.MZ.LL L			23764	ABB	Mineral	2001	100		
6997	50000187	SA	URB.LOS JARDINES DE SN.JUAN CLL.LOS PAPIROS MZ		Ing. LUIS SANCHEZ ABIZANDA	2555344	ELKO PERUA	Mineral	2001	100		
6998	50000188	SA	JR. LOS HUERTOS MZ.B LTS.17-18		Área de Medio Ambiente Gerencia Técnica EDELNOR S.A.A.	250687	ABB	Mineral	2001	10		
6999	50000189	SA	A.H. LA CANOA JR.LOS HUERTOS FTE.MZ.K LT.12			281541	ROMAGNOLE	Mineral	2001	50		
7000	50000190	SA	URB. LOS JARDINES DE SN.JUAN MZ.6B LT.36			2555484	ELKO PERUA	Mineral	2001	100		
7001	50000191	SA	CIUDAD DEL PESCADOR PARTE FTE.MZ.02 LT.19			1615563	DELCROSA	Mineral	2001	400		
7002	50000192	SB	P J 22 HECTAREAS JR LORETO P J REYNOSO			19003602	BBC PERU	Mineral	2001	160		
7003	50000197	SB	AV.CENTRAL S/N A.H.CRUZ DE MOTUPE			143056	ABB	Mineral	2001	10		
7004	50000198	SA	A.H. CASUARINAS DE NUEVO PERU FTE.MZ.B LT.11			221700	ABB	Mineral	2001	10		
7005	50000199	SA	JR.SUCRE 575			240166	ABB	Mineral	2001	10		

80  
61

7006	50000205	SA	CIUDADELA LA CHALACA-CLLE.NAUTA/OXAPAMPA				ABB	Mineral	2001	15	
7007	50000206	SB	P.J.CIUDADELA CHALACA.AV.OKIEFFER ESQ.P.RIMAC			1058861	DELCROSA	Mineral	2001	50	
7008	50000208	SA	COOP.EL AYLLU-PSJE. SOL-FTE.MZ.C AV.ARGENTINA			155399	ROMAGNOLE	Mineral	2001	250	
7009	50000209	SB	URB.FUNDO PANDO,CALLE CARLOS PAREJA			1405692	DELCROSA	Mineral	2001	400	
7010	50000210	SA	AV. FERROCARRIL / BOLIVAR			24161	ABB	Mineral	2001	100	
7011	50000211	SA	CLLE. ARISTIDES DEL CARPIO/CLLE. FERREYROS			16981	BBC PERU	Mineral	2001	160	
7012	50000213	SA	AV.CIRCUNVALACION CERCA PTE.HUANUCO			1614907	DELCROSA	Mineral	2001	250	
7013	50000214	SA	ADYACENTE CRUZ CERRO SAN CRISTOBAL			23935	ABB	Mineral	2001	100	
7014	50000215	SA	INGRESO ACCESO CERRO SAN CRISTOBAL			96232124	ABB	Mineral	2001	10	
7015	50000216	SA	COM.CAMP. SN.ANTONIO DE JICAMARCA .LA VIZCACHA			155360	ROMAGNOLE	Mineral	2001	100	
7016	50000217	SA	ASOC.COMP.T.CAMPOY 3RA.ET.-CLLE.24 FTE. MZS.P			21164	ABB	Mineral	2001	100	
7017	50000218	SA	ASOC.VIV.MOLINOS Y PARAISO NORTE-FTE.MZ.D LT.2			136589	ABB	Mineral	2001	25	
7018	50000219	SA	JR. GRAU Y MIRAFLORES PACHACAMILLA			2205293	ELKO PERUA	Mineral	2001	50	
7019	50000223	SA	CLLE.CUSCO CDRA.9 FTE.AL 955/TRAPECIO TERMINAL.			96212273	ABB	Mineral	2001	10	
7020	50000225	SA	A.H. SAN PABLO FTE.MZS.H Y F			2910172	ELKO PERUA	Mineral	2001	160	
7021	50000227	SB	AV. ALFONSO UGARTE ESQ. QUILCA				ABB	Mineral	2007	400	
7022	50000230	SA	A.H. ANDRES A.CACERES FTE.MZ.A LT.36			96211686	ABB	Mineral	2001	10	
7023	50000231	SB	P.J.NESTOR GAMBETTA ZONA ALTA MZ.GI.CALLE TACN			72682	BBC PERU	Mineral	2001	100	
7024	50000232	SA	A.H. JOSE BOTTERIN 3RA.ET. LOS ALAMOS/AMAPOLAS			22178	ABB	Mineral	2001	160	
7025	50000241	SA	ASOC. DE VIV.STA.ROSA JTO.MZ.B LT.2 AV.A.DE MA			22471	ABB	Mineral	2001	250	
7026	50000244	SA	AS.V.LAS MERCEDES FTE.MZ.K LT.9 CARR.C.T.VENTA			155288	ROMAGNOLE	Mineral	2001	100	
7027	50000245	SA	A.H. HUERTOS DEL PARAISO, FTE. LOTE 10 DE MZA				ROMAGNOLE	Mineral	2001	25	
7028	50000246	SA	H.U. COOP.VIV.ALBINO HERRERA MZ.QI LT.11				ROMAGNOLE	Mineral	2001	100	
7029	50000247	SA	A.H. BOCANEGRA(FRATERNIDAD) FTE.MZ.E8 (PARQUE			155014	ROMAGNOLE	Mineral	2001	100	
7030	50000248	SA	AV. CONTRALMIRANTE MORA CDRA.3			33022	DELCROSA	Mineral	2001	250	
7031	50000249	SA	PRLG.AV.PERU. URB.EL ALAMO, ASOC.TRABJ.PUERTO			1341561	DELCROSA	Mineral	2001	400	
7032	50000250	SA	CLLE.2 INTERSECC.CONTRLMTE.MORA/TRAPEC.T.MARIT			3059	DELCROSA	Mineral	2001	50	
7033	50000267	SA	CALLAO CENTRO-JR. MIRO QUESADA CDRA.10				ABB	Mineral	2001	15	
7034	50000274	SA	CALLAO CENTRO -CLLE. CUZCO CDRA.5				ABB	Mineral	2001	10	
7035	50000289	SA	AV. BUENOS AIRES/JORGE CHAVEZ			155407	ROMAGNOLE	Mineral	2001	250	
7036	50000292	SA	CLLE.CHA VIN DE HUANTAR / LA CANTUTA	DX	19.05	431	ABB	Mineral	2001	250	
7037	50000301	SA	TRAPECIO LA PERLA III CLLE.M.DE ARICA/M.CASTIL				ROMAGNOLE	Mineral	2001	100	
7038	50000304	SB	P.J. VILLA SEOR DE LOS MILAGROS MZ.T-2,LOTE 1			1615235	DELCROSA	Mineral	2001	160	
7039	50000313	SA	AV. OSCAR BENAVIDES PEDRO RUIZ GALLO			96183636	ABB	Mineral	2001	10	
7040	50000322	SA	TELMO CARBAJO VI-AV.BNS.AIRES-FAJARDO			6269626	ELECSA S.A	Mineral	2002	100	
7041	50000325	SA	A.H. BOCANEGRA SECTOR 5 POLIGONO 4 JTO.MZ.G34	DX	14.04	20331	ABB	Mineral	2001	160	
7042	50000326	SA	A.H. HATARY LLAQTA FTE.MZ.B LT4			15148922	DELCROSA	Mineral	2001	100	
7043	50000329	SB	JR. CHOTA C. 10 COOP. DE EMPL. BANCARIOS			1065692	DELCROSA	Mineral	2001	50	
7044	50000334	SA	C.P. APARICIO			4910120	ELKO PERUA	Mineral	2001	160	
7045	50000335	SA	A.H.LADERAS DE CHILLON FTE. LT. LOCAL COMUNAL			16085	BBC PERU	Mineral	1982	100	
7046	50000340	SA	MERCEDES NAGATA-FUNDO CANON I			117542	DELCROSA	Mineral	2001	25	
7047	50000341	SA	LAS QUINTAS-FAM.CORTEZ			1680036	ELKO PERUA	Mineral	2001	15	
7048	50000348	SA	FUNDO EL SOL				DELCROSA	Mineral	2001	50	
7049	50000352	SA	LUIS OSHIRO			123089	DELCROSA	Mineral	2001	25	
7050	50000355	SA	DERIVACION A JECUAN			1282	FABEM	Mineral	2001	25	
7051	50000356	SA	CAMINO A JECUAN			1281	FABEM	Mineral	2001	25	
7052	50000361	SA	URB.LA AURORA-FTE.AL PARQUE			7012715	BBC PERU	Mineral	2001	50	
7053	50000362	SA	LAS GARDENIAS PARQUE			155173	ROMAGNOLE	Mineral	2001	100	
7054	50000363	SA	LAS CUCARDAS URB. RESIDENCIAL.			155214	ROMAGNOLE	Mineral	2001	100	
7055	50000366	SA	CARRET.A RETES SECT.II LT.20			231760	ABB	Mineral	2001	10	
7056	50000368	SA	CAMINO VIEJO A SAN MARTIN DE RETES LT.12			96240281	ABB	Mineral	2001	10	
7057	50000370	SA	FUNDO SANTA ROSA			1302621	DELCROSA	Mineral	2001	25	
7058	50000371	SA	FUNDO SANTA ROSA FAM.BARRERA			1302622	DELCROSA	Mineral	2001	25	
7059	50000372	SA	BALCAZAR			117607	DELCROSA	Mineral	2001	10	
7060	50000378	SA	LAS ORQUIDEAS			155217	ROMAGNOLE	Mineral	2001	100	
7061	50000379	SA	C.P. SAN CRISTOBAL			184609	NN	Mineral	2001	60	
7062	50000382	SA	LAS ORQUIDEAS			155204	ROMAGNOLE	Mineral	2001	100	
7063	50000391	SA	MÁXIMO ORTIZ			126823	LCROSA	Mineral	2001	10	

7064	50000393	SA	INTERS.SALVADOR DEL SOLAR.P.PUMACAHUA			127516	DELCROSA	Mineral	2001	160	
7065	50000403	SA	C.P. 3 DE OCTUBRE				BBC PERU	Mineral	2001	50	
7066	50000404	SA	HUGO PARIENTES			114829	DELCROSA	Mineral	2001	60	
7067	50000406	SA	C.P LAS CASUARINAS 2DA. PARTE			191594	ABB	Mineral	2001	10	
7068	50000407	SA	C.P LAS CASUARINAS 2DA. PARTE			191507	ABB	Mineral	2001	10	
7069	50000408	SA	C.P LAS CASUARINAS 2DA. PARTE			252194	ABB	Mineral	2001	10	
7070	50000409	SA	PJ SAN ISIDRO			1275115	DELCROSA	Mineral	2001	37	
7071	50000410	SA	ESPERANZA BAJA KM 3				NN	Mineral	2001	50	
7072	50000417	SA	MONTE CARMELO AMP.AV.LOS NATURALES			96233579	ABB	Mineral	2001	10	
7073	50000420	SA	FTE.C.P.BAUTISTA			155280	ROMAGNOLE	Mineral	2001	100	
7074	50000422	SA	PARALELA AV. TRAPICHE ESPALDA SAB:3350			123131	ABB	Mineral	2001	50	
7075	50000438	SA	C.P.LOS NATURALES FUNDO GARCIA ALONSO				MAGNETRON	Mineral	2001	15	
7076	50000450	SA	PJ J.CARLOS MARIATEGUI			225003	ABB	Mineral	2001	160	
7077	50000451	SA	A.V.TRES PIRAMIDES AV.LURIGANCHO JTO.MZ.B LT.I			96190862	ABB	Mineral	2001	10	
7078	50000452	SA	A.V.TRES PIRAMIDES AV.LURIGANCHO JTO.MZ.B LT.I			96190573	ABB	Mineral	2001	10	
7079	50000455	SA	JR. LOS BADIANES MZ.H LTS.7-8			251994	ABB	Mineral	2001	10	
7080	50000456	SA	JR. LOS BADIANES MZ.H LTS.7-8			251336	ABB	Mineral	2001	10	
7081	50000457	SA	JR. MIMBRERAS MZ.M LTS.7-8			233548	ABB	Mineral	2001	10	
7082	50000458	SA	A.H. LAS LOMAS PSJE.A/JR.LOS LIRIOS			158061	ROMAGNOLE	Mineral	2001	100	
7083	50000462	SA	A.H. E.MONTENEGRO FTE. MZ.N JTO.COMPLEJO DEPOR			20465	ABB	Mineral	2001	160	
7084	50000463	SA	A.H. E.MONTENEGRO FTE. MZ. T			20516	ABB	Mineral	2001	100	
7085	50000472	SA	C.P.EL PARAISO ANEXO 21-FTE.PARQUE Y LOCAL COM			9618349	ABB	Mineral	2001	10	
7086	50000486	SA	ZONA SEMIRUSTICA VILLA LOS CLAVELES			9623666	ABB	Mineral	2001	10	
7087	50000490	SA	A.H. BAYOVAR FTE.MZ.N LT.I AV.BAYOVAR			155286	ROMAGNOLE	Mineral	2001	100	
7088	50000491	SA	CIUDAD SATELITE CTO.GRANDE SECTOR 2			19460	ABB	Mineral	2001	100	
7089	50000492	SA	COOP.VIVI. LA SAGRADA FAMILIA			19135	ABB	Mineral	2001	250	
7090	50000493	SA	A.H. CARLOS MARIATEGUI SECTOR III MZ. V8			196443	ABB	Mineral	2001	160	
7091	50000494	SS	JR.CIRCUNVALACION Y JR.MERCADO,COOP.COCHARCAS			51252	BBC PERU	Mineral	2001	200	
7092	50000495	SA	ASOC.VIV. ISRAEL.			19033	ABB	Mineral	2001	160	
7093	50000498	SA	JR. LOS HUERTOS MZ.B LTS.17-18			233688	ABB	Mineral	2001	10	
7094	50000502	SS	CIUDAD DEL DEPORTE 4TO.SECTOR EX-2118			23135	ABB	Mineral	2001	50	
7095	50000504	SA	ESTACION CDRA 2			1614883	DELCROSA	Mineral	2001	100	
7096	50000507	SA	AV.PERU.CDRA I. COSTADO RESTAURANT CASA VIEJ			16148815	DELCROSA	Mineral	2001	100	
7097	50000513	SA	AV.TUPAC AMARU INTERS.AV.BUENOS AIRES			14300	BBC PERU	Mineral	2001	100	
7098	50000514	SA	AV.TUPAC AMARU INTERS.JR. PUNO			21	NN	Mineral	2001	100	
7099	50000515	SA	JR. SAENZ PEÑA			23128	ABB	Mineral	2001	50	
7100	50000516	SA	CA. ALEJANDRO DEL SOLAR/CA. JERUSALEN				BBC PERU	Mineral	2001	100	
7101	50000518	SA	AV.TUPAC AMARU KM.7 / JR.CORAL.			23149	ABB	Mineral	2001	50	
7102	50000521	SA	AV. CENTENARIO CESAR VALLEJO			1614989	DELCROSA	Mineral	2001	100	
7103	50000522	SA	TUPAC AMARU			155167	ROMAGNOLE	Mineral	2001	100	
7104	50000523	SA	INTERS.SALVADOR DEL SOLAR-AV.CHUANCA Y			16985	BBC PERU	Mineral	2001	160	
7105	50000525	SA	CLLE.INDEPENDENCIA				NN	Mineral	2001	50	
7106	50000527	SA	AV.JOSE OLAYA			1369321	DELCROSA	Mineral	2001	50	
7107	50000529	SA	AV.JOSE OLAYA INTERS.A.UGARTE			1369332	DELCROSA	Mineral	2001	100	
7108	50000531	SA	C.P. LAS GRANADAS			23156	ABB	Mineral	2001	50	
7109	50000533	SA	URB. SAN JUAN I			1238694	DELCROSA	Mineral	2001	80	
7110	50000540	SA	A.H. PLAYA HERMOZA PSJE.JOSE OLAYA 3RA.CDRA.				ABB	Mineral	2006	10	
7111	50000545	SA	DERECHA INTERS.CAMAL VIEJO			121234	DELCROSA	Mineral	2001	200	
7112	50000549	SA	CAMINO A HUANDO S/N ZONA V			96251212	ABB	Mineral	2001	10	
7113	50000551	SA	A.H. SAN PEDRO FTE.MZ.A LT.2			1367121	DELCROSA	Mineral	2001	50	
7114	50000552	SA	AV.PACHACUTEC -FTE.MZ. Z LOTE I			1617467	DELCROSA	Mineral	2001	100	
7115	50000554	SA	ESQ. AV. 28 DE JULIO - AV. EL MILAGRO			1275131	DELCROSA	Mineral	2001	25	
7116	50000557	SA	AV. PAN.NORTE FTE.URB.PACOCHA ZONA II IIET			23150	ABB	Mineral	2001	50	
7117	50000561	SA	JR. PAITA A 100 MT. JR. CAJAMARCA			16154210	DELCROSA	Mineral	2001	160	
7118	50000563	SA	P.J. HUASCAR III			2203323	ELKO PERUA	Mineral	2001	50	
7119	50000564	SA	P.J. HUASCAR III			2203324	ELKO PERUA	Mineral	2001	50	
7120	50000568	SA	A.H. 27 DE MARZO JTO.MZ.P LT.10 PSJE.HUASCAR			307001	CEA	Mineral	2001	50	
7121	50000574	SA	AYACUCHO FTE. - PAMPA LIBRE				ABB	Mineral	2001	10	

Ing. LUIS SANCHEZ ABIZANDA  
 Area de Medio Ambiente  
 Gerencia Técnica  
 EDELNOR S.A.A.

91  
62

7122	50000579	SA	CARRET. PANAMERICANA NORTE KM. 88 1/2		96252140	ABB	Mineral	2001	15		
7123	50000584	SA	TAHUANTINSUYO FTE. - PUEBLO LIBRE		96251956	ABB	Mineral	2001	10		
7124	50000589	SA	CUZCO FTE. - PAMPA LIBRE			ABB	Mineral	2001	10		
7125	50000590	SA	CIUD. SATELITE CTO.GRANDE SECT.2 MZ.B16 AV.BAY		5955399	SIEMENS	Mineral	2001	160		
7126	50000594	SB	AV.SAN CARLOS 160 P.J.EL AGUSTINO		15193	BBC PERU	Mineral	2001	160		
7127	50000595	SB	P.J. D.CARRION MZE, AV.PAUJILES ESQ.GOLONDRIN		15766	BBC PERU	Mineral	2001	160		
7128	50000601	SA	P.J.BNOS.AIRES CARRETERA A HUAYAN		96242813	ABB	Mineral	2001	10		
7129	50000605	SA	LA ESPERANZA S/N		1328471	DELCROSA	Mineral	2001	50		
7130	50000606	SA	LIBERTAD FTE.PLAZA LA FLORIDA		96243029	ABB	Mineral	2001	10		
7131	50000607	SA	LIBERTAD FTE.PLAZA LA FLORIDA		96243893	ABB	Mineral	2001	10		
7132	50000612	SA	CAMINO A CABUYAL MONTERRI.CHICO FTE.FAM COCHA		42497	MAGNETRON	Mineral	2001	15		
7133	50000617	SA	SANCHEZ CERRO FTE.		4013016	DELCROSA	Mineral	2001	50		
7134	50000619	SA	C.P.CERRO PRIETO CAMINO A ESPERANZA CENTRAL		96202846	ABB	Mineral	2001	10		
7135	50000620	SA	SECTOR CERRO PRIETO HUANDO		962500844	ABB	Mineral	2001	10		
7136	50000627	SA	CAQUI VILLA HERMOSA		743	FABEM	Mineral	2001	25		
7137	50000629	SA	PALOMINO, ANDIA Y QUISPE		824	NN	Mineral	2001	15		
7138	50000630	SA	FUNDO LA VICTORIA		410	NN	Mineral	2001	25		
7139	50000632	SA	GRIFO PINASCO			NN	Mineral	2001	25		
7140	50000633	SA	C.P. CONTIGO PERU - LA HUACA		517	NN	Mineral	2001	125		
7141	50000638	SA	GODO-JESUS DEL VALLE		272	BBC PERU	Mineral	2001	10		
7142	50000639	SA	MIRAFLORES NORTE A		1229214	DELCROSA	Mineral	2001	25		
7143	50000640	SA	TANBILLO AUCALLAMA		1196601	DELCROSA	Mineral	2001	50		
7144	50000642	SA	MIRAFLORES NORTE 9		1229211	DELCROSA	Mineral	2001	25		
7145	50000645	SA	MIRAFLORES NORTE A		825	ABB	Mineral	2001	50		
7146	50000650	SA	EL ARENAL 2			NN	Mineral	2001	50		
7147	50000651	SA	ESPERANZA BAJA CAMINO C.P.CENTENARIO-HUACHO CH		96201587	ABB	Mineral	2001	10		
7148	50000652	SA	C.P. CENTENARIO MZ.Q LTS.6-7		16148915	DELCROSA	Mineral	2001	100		
7149	50000656	SA	VICTOR PORTILLA-FUNDO EL EDEN		722198	ELECTROTEC	Mineral	2002	100		
7150	50000657	SA	LA ESPERANZA S/N		240200	ABB	Mineral	2001	10		
7151	50000659	SA	CAMINO A.H. CERRO CENIZO		23123	ABB	Mineral	2001	50		
7152	50000661	SA	C.P. QUEPEPAMPA		14301	BBC PERU	Mineral	2001	100		
7153	50000663	SA	FAM. WATANABE - TAKEDA		130766	BBC PERU	Mineral	2001	25		
7154	50000664	SA	FAM. WATANABE - TAKEDA		130773	BBC PERU	Mineral	2001	25		
7155	50000666	SA	C.P.CERRO LA CULEBRA		24322	ABB	Mineral	2001	100		
7156	50000672	SA	C.P. CERRO BUENA VISTA		1369211	DELCROSA	Mineral	2001	100		
7157	50000674	SA	C.P. 28 DE JULIO		1369751	DELCROSA	Mineral	2001	100		
7158	50000676	SA	TORRE BLANCA ALT .KM.1.8 . CARRET. HUARAL-CHA			DELCROSA	Mineral	2001	25		
7159	50000680	SA	PAN.NORTE KM.86			ABB	Mineral	2001	10		
7160	50000685	SA	LOS GRANADOS		16073	AEG TELEFU	Mineral	2004	80		
7161	50000686	SA	SAN SEBASTIAN		96233689	ABB	Mineral	2001	10		
7162	50000689	SA	FUNDO EL NOPAL			NN	Mineral	2001	50		
7163	50000690	SA	TORREBLANCA - CHANCAY		116965	DELCROSA	Mineral	2001	100		
7164	50000691	SA	FUNDO QUINTO		123333	BBC PERU	Mineral	2001	37		
7165	50000708	SA	C.P MIGUEL GRAU		22018	ABB	Mineral	2001	50		
7166	50000713	SA	CHACARILLA DEL ESTANQUE		1604633	DELCROSA	Mineral	2001	250		
7167	50000714	SA	CIUDAD SATELITE CTO.GRANDE SECTOR 2		155311	ROMAGNOLE	Mineral	2003	100		
7168	50000716	SA	GRAU CDRA. I - CHANCAY		96203671	ABB	Mineral	2001	10		
7169	50000717	SA	B.VIZQUERRA		155282	ROMAGNOLE	Mineral	2001	100		
7170	50000719	SA	H.ORTIZ		1600161	DELCROSA	Mineral	2001	100		
7171	50000723	SA	AV. LA CANDELARIA MZ.A LT.1		2555285	ELKO PERUA	Mineral	2001	100		
7172	50000724	SA	AV. LA CANDELARIA MZ. LL.LT.6		2555286	ELKO PERUA	Mineral	2001	100		
7173	50000725	SA	AV. LA CANDELARIA MZ.T LT.9		2555287	ELKO PERUA	Mineral	2001	100		
7174	50000726	SA	A.H. SAN MARTIN II ET		1592731	DELCROSA	Mineral	2001	100		
7175	50000728	SA	ASOC.VIVIENDA IRO.DE MAYO/ESTADIO MUNICI		1399671	DELCROSA	Mineral	2001	100		
7176	50000729	SA	V.R.HAYA DE LA TORREE-150 MT.PLZA.ARMAS		157193	ROMAGNOLE	Mineral	2001	160		
7177	50000746	SA	C.P. CHANCAYLLO		23129	ABB	Mineral	2001	50		
7178	50000747	SA	CLLE. AYACUCHO CDRA.2		13940015	DELCROSA	Mineral	2001	100		
7179	50000748	SA	1° DE MAYO/AV.28 DE JULIO			ROMAGNOLE	Mineral	2001	160		

7180	50000749	SA	JR. 28 DE JULIO				14898	BBC PERU	Mineral	2001	100	
7181	50000750	SA	SIMON BOLIVAR/PSJE.LEONCIO PRADO				157206	ROMAGNOLE	Mineral	2001	160	
7182	50000753	SA	CARRETERA AL PUERTO				1600733	DELCROSA	Mineral	2001	100	
7183	50000754	SA	AV. BOLIVAR				23161	ABB	Mineral	2001	50	
7184	50000758	SA	P.J.SANTA ROSA CTE.I CLLE.10,11 Y 12				157883	ROMAGNOLE	Mineral	2001	50	
7185	50000760	SA	CERRO LA TRINIDAD3° ET.CLLE ALTO MIRAMAR MZ.M,					ABB	Mineral	2001	10	
7186	50000766	SA	PASAMAYO I ETAPA PAN.NOR.FTE.C.P.VIRGEN DEL CA				96232544	ABB	Mineral	2001	10	
7187	50000767	SA	PASAMAYO I ETAPA PAN.NOR.FTE.C.P.VIRGEN DEL CA				96233595	ABB	Mineral	2001	10	
7188	50000771	SA	PAN.NOR.CAMINO A LUNAVILCA-SEC. LAS SALI					ABB	Mineral	2001	10	
7189	50000772	SA	C.P JUAN V. ALVARADO II				2205338	ELKO PERU/A	Mineral	2001	100	
7190	50000777	SA	CLLE. ANCHAS PERALVILLO				16148913	DELCROSA	Mineral	2001	100	
7191	50000780	SA	OVALO DE CHANCAY				23118	ABB	Mineral	2001	50	
7192	50000782	SA	CP. HIERBA BUENA - BOZA ALTA				220062	ABB	Mineral	2001	10	
7193	50000783	SA	C.P. LA CANDELARIA				96172790	ABB	Mineral	2001	10	
7194	50000785	SA	CP. HIERBA BUENA - BOZA ALTA					ABB	Mineral	2001	10	
7195	50000788	SA	PAN.NOR.CAMINO A LUNAVILCA-SEC. LAS SALI				96233620	ABB	Mineral	2001	10	
7196	50000789	SA	PAN.NOR.SCT.LAS SALINAS ALEDAN.ESC.ROSA				96232573	ABB	Mineral	2001	10	
7197	50000790	SA	PAN.NOR.SCT.LAS SALINAS ALEDAN.ESC.ROSA				96233560	ABB	Mineral	2001	10	
7198	50000791	SA	PAN.NOR.SCT.LAS SALINAS ALEDAN.ESC.ROSA				96233722	ABB	Mineral	2001	10	
7199	50000792	SA	CARR. PANAMERICANA NORTE KM. 77.5				23154	ABB	Mineral	2001	160	
7200	50000793	SA	PJ EL PACIFICO				23116	ABB	Mineral	2001	50	
7201	50000795	SA	P.J.PERALVILLO ALTO COMITE N°8				1383461	DELCROSA	Mineral	2001	100	
7202	50000799	SA	P.J. PERALVILLO ALTO CCOMITE 17				16155111	DELCROSA	Mineral	2001	50	
7203	50000801	SB	EMANCIPACION - ANGARAES				1336931	DELCROSA	Mineral	2001	250	
7204	50000804	SA	CIUDAD SATELITE CTO.GRANDE SECTOR 2				1604459	DELCROSA	Mineral	2001	100	
7205	50000805	SA	A.H.JOSE C. MARIATEGUI FTE. COLEGIO 152				22402	ABB	Mineral	2001	100	
7206	50000807	SA	A.H.AMP.K-24 ESMERALDA DE LOS ANDES IIET.MZ.G	DX		11.24	96191148	ABB	Mineral	2001	10	
7207	50000808	SA	A.H. J.C.MARIATEGUI MZ.K19 C.S. CTO.GRANDE				2910144	ELKO PERU/A	Mineral	2001	160	
7208	50000811	SA	CIUDAD SATELITE CTO.GRANDE SECTOR 2				256219	ELECTROPER	Mineral	2002	100	
7209	50000813	SA	PAN.NOR./AV.SALAVERRY				19943	BBC PERU	Mineral	2001	100	
7210	50000814	SA	AV. CENTENARIO Y F.B.CARDENAS INGR.HOTEL LA VI					NN	Mineral	2001	160	
7211	50000815	SA	AV. CENTENARIO CDRA. 4				252019	ABB	Mineral	2001	10	
7212	50000816	SA	AV. CENTENARIO CDRA. 4				250174	ABB	Mineral	2001	10	
7213	50000817	SA	AV. CENTENARIO FTE.BOMBA DE AGUA SN.LORENZO					BBC PERU	Mineral	2001	25	
7214	50000818	SA	AV. CENTENARIO FTE.BOMBA DE AGUA SN.LORENZO				131321	BBC PERU	Mineral	2001	25	
7215	50000819	SA	RICARDO PALMA/MICAELA BASTIDAS				22076	ABB	Mineral	2001	100	
7216	50000820	SA	ESQ.PROL.AV.CENTENARIO-AV.COLMENA FTE.QUINTA O				131317	BBC PERU	Mineral	2001	25	
7217	50000832	SA	MANZANARES-IIIET				1119636	DELCROSA	Mineral	2001	100	
7218	50000841	SA	AV. PAN.NOR. - PUQUIO CANO FTE. A FESA				1118521	DELCROSA	Mineral	2001	160	
7219	50000844	SA	AV. F.B.CARDENAS FTE.PLAZUELA CRUZ.BLANCA				155296	ROMAGNOLE	Mineral	2001	100	
7220	50000849	SA	CA. TARATA CDRA.2 / TARAPACA				16004724	DELCROSA	Mineral	2001	100	
7221	50000851	SA	C.P. SAN GRACIANO - AUCALLAMA				96200868	ABB	Mineral	2001	10	
7222	50000852	SA	C.P. SAN GRACIANO - AUCALLAMA				96222713	ABB	Mineral	2001	10	
7223	50000853	SA	C.P. SAN GRACIANO - AUCALLAMA					ABB	Mineral	2001	10	
7224	50000862	SA	EMILIO NUNEZ				130808	BBC PERU	Mineral	2001	37	
7225	50000868	SA	MONTE GRADE I				1336708	DELCROSA	Mineral	2001	15	
7226	50000869	SA	MONTE GRADE I				1336703	DELCROSA	Mineral	2001	15	
7227	50000872	SA	MONTEGRADE 3				1336702	DELCROSA	Mineral	2001	15	
7228	50000875	SA	MONTEGRADE 3				1336705	DELCROSA	Mineral	2001	15	
7229	50000877	SA	HIERBABUENA IV					BBC PERU	Mineral	2001	10	
7230	50000879	SA	HIERBA BUENA II					ABB	Mineral	2001	15	
7231	50000880	SA	PEDRO MELENDEZ.				96920926	ABB	Mineral	2001	10	
7232	50000881	SA	MONTEGRADE 4				1336701	DELCROSA	Mineral	2001	15	
7233	50000882	SA	MONTEGRADE 4				1336704	DELCROSA	Mineral	2001	15	
7234	50000884	SA	C.P. LA MANCHURIA					ABB	Mineral	2001	10	
7235	50000885	SA	C.P. BOZA				23170	ABB	Mineral	2001	50	
7236	50000893	SA	EMILIA RAMOS-GRANJA PEÑA					DELCROSA	Mineral	2001	15	
7237	50000894	SA	FERNANDO ATOC.-FAM.HUAMAN					NN	Mineral	2001	10	

Ing. LUIS SANCHEZ ABIZANDA  
 Área de Medio Ambiente  
 Gerencia Técnica  
 EDELNOR S.A.A.

82  
63

7238	50000904	SA	AV.NICOLAS DUEÑAS ESQ. CRESPO Y CASTILLO. PARQ		1119615	DELCROSA	Mineral	2001	250	
7239	50000905	SA	ESQ.CLLE.JOSE T.GARCIA Y AV.SALAVERRY ZONA III		14013015	DELCROSA	Mineral	2001	50	
7240	50000914	SA	AV. FCO.VIDAL 2DA.CDRA.		22019	ABB	Mineral	2001	160	
7241	50000916	SA	JR. SAENZ PEÑA 6TA.CDRA./AV.2 DE MAYO		1394004	DELCROSA	Mineral	2001	100	
7242	50000917	SA	JR. SAENZ PEÑA 5TA.CDRA./JR.SUCRE		155432	ROMAGNOLE	Mineral	2001	250	
7243	50000918	SA	AV. 2 DE MAYO CDRA.3		14802	BBC PERU	Mineral	2001	250	
7244	50000920	SA	JR. BOLIVAR 8VA.CDRA. ZONA III-IET		1394007	DELCROSA	Mineral	2001	100	
7245	50000921	SA	JR. M.P.DE BELLIDO FTE. COLEGIO MANDAMIENTO			ROMAGNOLE	Mineral	2001	100	
7246	50000926	SA	A.H. PLAYA HERMOZA PSJE.JOSE OLAYA 3RA.CDRA.		96201198	ABB	Mineral	2001	10	
7247	50000927	SA	A.H. PLAYA HERMOZA PSJE.JOSE OLAYA 3RA.CDRA.			ABB	Mineral	2001	10	
7248	50000954	SA	JR.CIRO ALEGRIA COST.HOSP. REGIONAL ZONA III V			NN	Mineral	2001	10	
7249	50000961	SA	URB.HUACHO MZ.E		1614899	DELCROSA	Mineral	2001	100	
7250	50000961	SA	C.P. BNOS.AIRES SECTOR D PARQ.		1614899	DELCROSA	Mineral	2001	100	
7251	50000964	SA	AV. FRANCISCO VIDAL FTE.IPSS			ABB	Mineral	2001	10	
7252	50000967	SA	AV.SN.MARTIN / JR.A.SALAS		1267	FABEM	Mineral	2001	160	
7253	50000970	SA	TRANSVERSAL A JOSE F.SANCHEZ CARRION		15524	BBC PERU	Mineral	2001	50	
7254	50000971	SA	AV. SANCHEZ CARRION LA UNION		127514	DELCROSA	Mineral	2001	100	
7255	50000973	SA	AV. A PAZ 1RA.CDRA. PSJE.TUPAC AMARU ZONA II I		23446	ABB	Mineral	2001	50	
7256	50000988	SA	ESQ.AV.STA.ROSA Y AV.CASTILLA ZONA II IET		13940013	DELCROSA	Mineral	2001	100	
7257	50000994	SA	AV. LIBERTAD CDRA. 5		96322748	ABB	Mineral	2001	10	
7258	50000995	SA	AV. AUSEJO SALAS/LAS FLORES ZONA II IVET		16148819	DELCROSA	Mineral	2001	100	
7259	50000997	SA	JR. ELIAS IPINCE COST.IPSS		1119627	DELCROSA	Mineral	2001	160	
7260	50000998	SA	JR. JUAN BARRETO/JR.FCO.ROSAS ZONA III IVET		156046	ROMAGNOLE	Mineral	2001	100	
7261	50001000	SA	PAN. NOR. FTE. COCA COLA		15521	ABB	Mineral	2001	100	
7262	50001003	SA	AV. MARIANO MELGAR CDRA. 3 (JUNTO CASA N° 330		14013013	DELCROSA	Mineral	2001	50	
7263	50001005	SA	JR. HIPOLITO OYOLA 1RA.		12751172	DELCROSA	Mineral	2001	50	
7264	50001006	SA	AV. PERU ANTES DE PMI.IANPERU		1215126	DELCROSA	Mineral	2001	25	
7265	50001007	SA	AV. PERU ANTES DE PMI.IANPERU		1215125	DELCROSA	Mineral	2001	25	
7266	50001010	SA	AV. SN.MARTIN FTE.OF.Z.AGRARIA			NN	Mineral	2001	50	
7267	50001012	SA	A.H. HUMILDAD Y PACIENCIA CEMENTERIO STA.MARIA		252192	ABB	Mineral	2001	10	
7268	50001014	SA	ESQ. JR.LAS ROSAS CAMINO REAL - LA COLMENA		131325	BBC PERU	Mineral	2001	25	
7269	50001016	SA	AV. IRENE SALVADOR/28 DE JULIO		1275122	DELCROSA	Mineral	2001	25	
7270	50001017	SA	AV. IRENE SALVADOR/28 DE JULIO		1275181	DELCROSA	Mineral	2001	25	
7271	50001021	SA	NICOLAS DE PIEROLA		1401301	DELCROSA	Mineral	2001	50	
7272	50001023	SA	C.P. STA.ROSA PAN.NOR.KM.184		191444	ABB	Mineral	2001	10	
7273	50001025	SA	C.P. TIROLER COST. GRANJA SINCHI		223069	ABB	Mineral	2001	10	
7274	50001027	SA	C.P. TIROLER COST. GRANJA SINCHI		231376	ABB	Mineral	2001	10	
7275	50001030	SS	AV. IRENE SALVADOR 1ERA.CDRA.		16669	BBC PERU	Mineral	2001	100	
7276	50001031	SA	AV. IRENE SALVADOR ANTES DE SS.520			NN	Mineral	2001	25	
7277	50001033	SA	CAMINO CARROSABLE TIROLER LADO OESTE		151997	ABB	Mineral	2001	10	
7278	50001035	SA	CAMINO CARROSABLE TIROLER LADO OESTE		191754	ABB	Mineral	2001	10	
7279	50001036	SA	CAMINO CARROSABLE TIROLER LADO OESTE		233769	ABB	Mineral	2001	10	
7280	50001037	SA	CAMINO CARROSABLE FTE.COLEGIO TIROLER		240176	ABB	Mineral	2001	10	
7281	50001038	SA	C.P. BUENA VISTA BAJA			GENERELECT	Mineral	2002	100	
7282	50001039	SA	URB. SAN ISIDRO			ROMAGNOLE	Mineral	2001	100	
7283	50001040	SA	C.P. LAURIAMA ALTA-ATARJEA ALTA		136325	ABB	Mineral	2001	25	
7284	50001041	SA	C.P. LAURIAMA ALTA-ATARJEA ALTA		136329	ABB	Mineral	2001	25	
7285	50001042	SA	C.P. LAURIAMA ALTA-ATARJEA ALTA		136326	ABB	Mineral	2001	25	
7286	50001043	SA	ESQ. CLLE. J.CRESPO Y HIPOLITO UNANUE			DELCROSA	Mineral	2001	25	
7287	50001044	SA	ESQ. CLLE. J.CRESPO Y HIPOLITO UNANUE		1224416	DELCROSA	Mineral	2001	25	
7288	50001045	SA	JR. FCO.ZELA/PROLG.AV.HUALMY		12244110	DELCROSA	Mineral	2001	25	
7289	50001046	SA	PAN.NOR. CRUZ BLANCA ESQ.D.MANDAMIENTO		16908	BBC PERU	Mineral	2001	250	
7290	50001050	SA	JR. FCO.ZELA/PROLG.AV.HUALMY		1224413	DELCROSA	Mineral	2001	25	
7291	50001051	SA	JR. ESTEBAN PICHILINGUE 1ERA.CDRA.		700915	FABEM	Mineral	2001	160	
7292	50001056	SA	AV. DOMINGO MANDAMIENTO CDRA.5		19825	DELCROSA	Mineral	2001	160	
7293	50001057	SS	URB. LOS CIPRESES IET MZ.A PAN.NOR.		18968	BBC PERU	Mineral	2001	160	
7294	50001058	SA	AV. SN. MARTIN CDRA.2		15519	BBC PERU	Mineral	2001	160	
7295	50001063	SA	A.H. VISTA ALEGRE ZONA ALTA RIO LAURA		9620230	ABB	Mineral	2001	10	

7296	50001064	SA	AV. GALVEZ CUADRA.10			6176335	DELCROSA	Mineral	2001	100	
7297	50001066	SA	JR. CONSTITUCION CDRA.2				FABEM	Mineral	2001	100	
7298	50001067	SA	CA. 3 DE OCTUBRE / MIGUEL GRAU				FABEM	Mineral	2001	50	
7299	50001069	SA	C.P. SN.ISIDRO AV.PRINCIPAL 8VA.CDRA.			1210	FABEM	Mineral	2001	50	
7300	50001071	SA	AV. SN.MARTIN FTE.CEMENTERIO ZONA III IIET			17547	BBC PERU	Mineral	2001	160	
7301	50001072	SA	JR. OLAYA CDRA.I ZONA III IIET			23132	ABB	Mineral	2001	50	
7302	50001073	SA	JR.LA PALMA 4TA.CDRA./JR.BELLAVISTA ZONA III I			157207	ROMAGNOLE	Mineral	2001	160	
7303	50001076	SA	C.P. LOS HUACOS. PRLG.CAMPO ALEGRE/STA.ROSA CD			14013211	DELCROSA	Mineral	2001	50	
7304	50001077	SA	PLG. AV.STA.ROSA SECTOR BELLAVISTA ZONA III II			13940011	DELCROSA	Mineral	2001	100	
7305	50001080	SA	A.H. EL MIRADOR CAMINO A CARQUIN				ABB	Mineral	2001	10	
7306	50001081	SA	A.H. JOSE OLAYA-CARQUIN				ROMAGNOLE	Mineral	2001	100	
7307	50001082	SA	AV. SN. MARTIN-CARQUIN/PSJE. S/N CERCA MUNICIP			116799	DELCROSA	Mineral	2001	160	
7308	50001086	SA	AV. SN.MARTIN - STA.MARIA			131316	BBC PERU	Mineral	2001	25	
7309	50001087	SA	C.P.M.MUNDO CLLE.SN.FELIPE S/N MZ.W LT.I C.E.2			5506298	MAGNETRON	Mineral	2001	100	
7310	50001098	SA	A.H. MARGINAL V.ALEGRE PROL.JR.LORD COCHRANE M			2555262	ELKO PERU/A	Mineral	2001	100	
7311	50001101	SA	AV. M.ACOSTA 2DA.CDRA. - PUEBLO VIEJO			17221	BBC PERU	Mineral	2001	50	
7312	50001102	SA	VEGUETA C.P.EL SOL - SECTOR SAN ANTONIO			1214	FABEM	Mineral	2001	50	
7313	50001103	SA	FUNDO GUADALUPE			233984	ABB	Mineral	2001	15	
7314	50001104	SA	FUNDO GUADALUPE			232276	ABB	Mineral	2001	15	
7315	50001106	SA	C.P.8 DE OCTUBRE-ANEX-I LA MURALLA			137192	ABB	Mineral	2001	25	
7316	50001107	SA	C.P.8 DE OCTUBRE-ANEXO 2 LA MURALLA			137191	ABB	Mineral	2001	25	
7317	50001109	SA	C.P. 8 DE OCTUBRE CLL.J.V.ALVARADO LA MURALLA			23478	ABB	Mineral	2001	50	
7318	50001110	SA	AV. MANUELA DIAZ CHAFLOJO CDRA.FINAL			1614132	DELCROSA	Mineral	2001	50	
7319	50001114	SA	AV. PERU ANTES DE PDJE.PEREZ			131298	BBC PERU	Mineral	2001	25	
7320	50001116	SA	PAN. NORTE GRIFO TEXACQ(ALT.LIMONCILLO)			166253	ROMAGNOLE	Mineral	2001	100	
7321	50001124	SA	LAS PALMERAS DE BOLIVAR			1386341	DELCROSA	Mineral	2001	50	
7322	50001125	SA	C.P. CRUZ DE RIO 2DA. CDRA.			1236971	DELCROSA	Mineral	2001	50	
7323	50001129	SA	C.P. ALCANTARILLA 1ERA.CDRA.			234074	ABB	Mineral	2001	10	
7324	50001130	SA	PROL.TARATA CDRA.3			23124	ABB	Mineral	2001	50	
7325	50001131	SA	C.P.JOSE OLAYA PSJE.LEONCIO PRADO 116			220358	ABB	Mineral	2001	15	
7326	50001135	SA	SIFUENTES - CAMINO A LA HOYADA			1618015	DELCROSA	Mineral	2001	50	
7327	50001136	SA	ASOC. PROP.EL PINO AV.ALEJANDRO BERTELLO			203498	ABB	Mineral	2001	15	
7328	50001138	SB	AV. IZAGUIRRE/G.PRADA			23686	ABB	Mineral	2001	160	
7329	50001140	SA	AV. A.FREDO MENDIOLA ESQ. LOS ALISOS			156304	ROMAGNOLE	Mineral	2001	100	
7330	50001145	SA	JR. ZAVALA CDRA.3			157192	ROMAGNOLE	Mineral	2001	160	
7331	50001146	SA	C.P. 9 DE DICIEMBRE				ROMAGNOLE	Mineral	2001	160	
7332	50001148	SA	CLLE. ZAVALA CDRA.2			1374711	DELCROSA	Mineral	2001	160	
7333	50001152	SA	JR. EL CLEMENTE 1ERA.CDRA.				ABB	Mineral	2001	50	
7334	50001154	SA	URB. JARDIN COST. LOZA DEPORTIVA			157219	ROMAGNOLE	Mineral	2001	160	
7335	50001157	SA	C.P. BNS. AIRES PAN.NOR.KM.192.5				BBC PERU	Mineral	2001	50	
7336	50001158	SA	C.P. ATAHUALPA -CLLE.ATAHUALPA 1ERA.CDRA-				ABB	Mineral	2001	10	
7337	50001162	SA	BARRIO ATAHUALPA PANAM. NORTE			191643	ABB	Mineral	2001	10	
7338	50001163	SA	C.P. STA. MARGARITA-LOS ANITOS 3ERA.CDRA.			1151834	DELCROSA	Mineral	2001	50	
7339	50001166	SA	PRIMAVERA			23109	ABB	Mineral	2001	50	
7340	50001168	SA	JORGE CHAVEZ EL PORVENIR - SECTOR BOLOGNESI			9569	ELIN	Mineral	2002	50	
7341	50001172	SA	C.P. DOS MARIAS PAN.NOR. KM.185.5				BBC PERU	Mineral	2001	10	
7342	50001184	SA	CLLE.SAN MARTIN 3ERA.CDRA.			243758	ABB	Mineral	2001	10	
7343	50001186	SA	C.P. ARGUAY			9568	ELIN	Mineral	2002	50	
7344	50001187	SA	C.P. ARGUAY			22560	ABB	Mineral	2001	25	
7345	50001189	SA	JAZMIN CDRA.I				NN	Mineral	2001	50	
7346	50001190	SA	PANAM. NORTE ALT. URB. LAS MERCEDES			10799	NN	Mineral	2001	50	
7347	50001192	SA	FCO.BUSTAMANTE			71103	BBC PERU	Mineral	2001	50	
7348	50001194	SA	ENTRE PAN.NOR. Y ENTRADA C.P.EL MILAGRO				ABB	Mineral	2001	25	
7349	50001195	SA	C.P. EL MILAGRO PLAZA PRINCIPAL			2098	NN	Mineral	2001	100	
7350	50001199	SA	LOTIZ. CARDENAS/AV. LA PAZ ZONA II IIET			202667	ABB	Mineral	2001	10	
7351	50001200	SA	LOTIZ. CARDENAS/AV. LA PAZ ZONA II IIET			122500	ABB	Mineral	2001	10	
7352	50001201	SA	CARRETERA A CASINO NAVAL-CLIENTE.TELEFONICA-				NN	Mineral	2001	50	
7353	50001203	SA	ASOC. VIV.SN.PEDRO DE ANCON FTE.MZ.A LT.24			22755	ABB	Mineral	2001	100	

Ing. LUIS SANCHEZ ABIZANDA  
Area de Medio Ambiente  
Gerencia Técnica  
EDELNOR S.A.A.

82  
64

7354	50001205	SA	MALECON LAS COLINAS				ROMAGNOLE	Mineral	2001	100		
7355	50001209	SA	A.H. NUEVO AMANECER FTE.MZ.D LTS.39-40			161544713	DELCROSA	Mineral	2001	50		
7356	50001210	SA	A.H. LAS BRISAS MZ.R. CLLE.T.AMARU			19512	ABB	Mineral	2001	50		
7357	50001211	SA	A.H. LOS CEDROS FTE.MZ.A Y COLEGIO SN.PEDRO			2910175	ELKO PERUA	Mineral	2001	160		
7358	50001212	SA	A.H. LUIS F.DE LAS CASAS LAS MAGNOLIAS/ALGARRO			21398	ABB	Mineral	2001	160		
7359	50001214	SA	A.H. H.VILLA LOS REYES AV. II DE OCTUBRE/HUANTA				ROMAGNOLE	Mineral	2001	100		
7360	50001215	SA	A.H. SAN PEDRO FTE.MZ.J			255526	ELKO PERUA	Mineral	2001	160		
7361	50001216	SA	A.H. SAN PEDRO AV. SAN PABLO			19797	ABB	Mineral	2001	160		
7362	50001217	SA	A.H. BELEN CA.LOS CLAVELES/PSJ.SAYAN			22455	ABB	Mineral	2001	100		
7363	50001222	SA	TELMO CARBAJO IV -- JR.T.AMARU/ALFONSO UGARTE			19096	ABB	Mineral	2001	160		
7364	50001224	SA	A.H. ALBORADA FTE. MZS. G Y E PLAZUELA			30500	CEA	Mineral	2001	160		
7365	50001225	SA	COOP. VICTOR A.BELAUNDE CLLE.TARAPACA ZAPALLAL			19766	ABB	Mineral	2001	160		
7366	50001227	SA	A.H. CAMINO REAL Y I DE MARZO JTO.MZ.C LT.II			212522	ABB	Mineral	2001	15		
7367	50001228	SA	AV. STA. PATRICIA FTE. MZ.N LT.4			225	NN	Mineral	2001	100		
7368	50001229	SA	C.P. ZAPALLAL STA.MARTHA/STA.LIGIA JTO.MZ.ZI			22075	ABB	Mineral	2001	160		
7369	50001230	SA	ASOC. CEN.POBLADO ZAPALLAL STA.PATRICIA/STA TE			22074	ABB	Mineral	2001	160		
7370	50001231	SA	PROG.VIV.MUNICIPAL LA FLORIDA JTO. MZ.C LT.6			181560	ROMAGNOLE	Mineral	2001	50		
7371	50001232	SA	A.H.KEIKO SOFIA-CLLE.15 MZ.KI LT.27			157180	ROMAGNOLE	Mineral	2001	160		
7372	50001233	SA	A.H. ANGAMOS MZ.K2			157199	ROMAGNOLE	Mineral	1995	160		
7373	50001235	SA	A.H. LA CASA HUERTA FTE.MZS.B Y K PARQUE				ELKO PERUA	Mineral	2001	50		
7374	50001236	SA	A.H. LA PAZ JR.LOS SAUCES/C.VALLEJO				ROMAGNOLE	Mineral	2001	50		
7375	50001237	SA	AV. CONTRALMIRANTE MORA CDRA.4			2910177	ELKO PERUA	Mineral	2001	160		
7376	50001240	SA	A.H. ECOLOGICO STA.ROSA DE PACHACUTEC-MZ.J LT.				ABB	Mineral	2001	10		
7377	50001243	SA	AH.COSTA AZUL JTO. PARQUE			200517	ABB	Mineral	2001	15		
7378	50001244	SA	A.H. LOMAS DE LICENCIADOS ALAMEDA FTE.MZ.B LT.			192745	NN	Mineral	2001	10		
7379	50001245	SA	A.H. LOMAS DE LICENCIADOS ALAMEDA FTE.MZ.B LT.			220958	NN	Mineral	2001	10		
7380	50001246	SA	PARQ.DE LA MZ.C PROG.MUN.SEYCHO M.FUJIMO			220360	ABB	Mineral	2001	15		
7381	50001247	SA	PARQ.DE LA MZ.C PROG.MUN.SEYCHO M.FUJIMO			203681	ABB	Mineral	2001	15		
7382	50001248	SA	PARQ.DE LA MZ.C PROG.MUN.SEYCHO M.FUJIMO			210489	ABB	Mineral	2001	15		
7383	50001249	SA	A.H. ANGAMOS			1603527	DELCROSA	Mineral	2001	160		
7384	50001250	SB	JR. CUZCO 440 - INMOBILIARIA CORCOVADO			19912	ABB	Mineral	2001	160		
7385	50001258	SA	C.P. EL PORVENIR PAN.NOR.KM.180				ABB	Mineral	2001	10		
7386	50001259	SB	URB.EL TREBOL 3RA. ETAPA,AV.BETA ESQ.CALLE 7			23296	ABB	Mineral	2001	400		
7387	50001260	SA	A.P. MANANTIAL DE NARANJAL CLLE.4 FTE.MZ.A LT.			163210	ABB	Mineral	2001	10		
7388	50001268	SA	JTO.MZ.A LOTE 9 V.HORIZONTE DE SANDIEGO			96192268	ABB	Mineral	2001	10		
7389	50001269	SA	A.H. LA ENSENADA DE CHILLON FTE.MZ.R LT.I			96243297	ABB	Mineral	2001	10		
7390	50001272	SA	A.H. LA ESTRELLA SIMON BOLIVAR			1608922	DELCROSA	Mineral	2001	100		
7391	50001274	SA	FTE.LT.4 CLLE. POTRERO LOTIZ.CHILLON POTRERO			42538	MAGNETRON	Mineral	2001	15		
7392	50001275	SA	PARCELACION FUNDO LA ESPERANZA-PARC.RUS.LT.19			200582	ABB	Mineral	2001	10		
7393	50001276	SA	PARCELACION FUNDO LA ESPERANZA-PARC.RUS.LT.19			220194	ABB	Mineral	2001	10		
7394	50001278	SA	AV. LAS PALMERAS FTE.MZ.A LT.II			96163860	ABB	Mineral	2001	10		
7395	50001281	SA	A.H. MANUEL GONZALES PRADA FTE.MZ.A LT.I			96212250	ABB	Mineral	2001	10		
7396	50001282	SA	ASOC. VIV. MIGUEL GRAU -FTE.MZ.S LT.I (CLLE.3)			1355871	DELCROSA	Mineral	2001	160		
7397	50001283	SA	ASOC. VIV.LOS NISPEROS FTE.MZS. J Y K CLLE. 5			20711	ABB	Mineral	2001	250		
7398	50001285	SA	TRAPECIO P.RUIZ GALLO-FTE.MZ.A LT.I0				ROMAGNOLE	Mineral	2001	25		
7399	50001294	SA	ASOC. VIV.STA.MARIA DEL VALLE JTO. MZ.H LT.22			804703	CEA	Mineral	2001	160		
7400	50001303	SA	COOP. VIV. LA FRAGATA LTDA. AV. A FTE. MZ. F			1610161	DELCROSA	Mineral	2001	250		
7401	50001312	SA	ALT. COMPLEJO PESCAPERU CERRO SN.JOSE			1618018	DELCROSA	Mineral	2001	50		
7402	50001321	SA	CIRO ALEGRIA 3ERA.CDRA.			136392	ABB	Mineral	2001	25		
7403	50001322	SA	CIRO ALEGRIA 3ERA.CDRA.			136321	ABB	Mineral	2001	25		
7404	50001327	SA	C.P. VICTOR R.HAYA DE LA TORRE			23165	ABB	Mineral	2001	50		
7405	50001329	SA	A.H. TRAPECIO MAR BRAVA CLLE.ARICA/ANCASH			21294	ABB	Mineral	2001	100		
7406	50001329	SA	URB. EL OLIVAR QUINTA CARDENAS			21294	ABB	Mineral	2001	100		
7407	50001332	SA	C.P. LOS MOLINOS FTE.COLEGIO SN.NICOLAS				BBC PERU	Mineral	2001	50		
7408	50001333	SA	C.P. LOS MOLINOS CLLE.LOS NARANJOS MZ.K LT.6			388	NN	Mineral	2001	100		
7409	50001334	SA	C.P. LOS MOLINOS MZ.L LT.3			386	ABB	Mineral	2001	100		
7410	50001335	SA	C.P.SN.NICOLAS-SAN JUAN			13461	BBC PERU	Mineral	2001	100		
7411	50001338	SA	FCO.VIDAL PAN.NOR. FTE.RESTAU E LAURITA			1617461	LCROSA	Mineral	2001	100		

7412	50001340	SA	ENTRADA A CANTAGALLO			240125	ABB	Mineral	2001	10		
7413	50001351	SA	CASA HUERTA LOS ROSALES DEL GALLINAZO FTE.MZA			19515	ABB	Mineral	2001	50		
7414	50001352	SA	JR.CRUZ DE CHALPON - URB.LAS ROSAS/V.DEL CARME			1615484	DELCROSA	Mineral	2001	50		
7415	50001353	SA	PROG.VIV.GRAMADAL FTE.MZ.G LOTE 4				ROMAGNOLE	Mineral	2001	25		
7416	50001354	SA	PROG.VIV.GRAMADAL FTE.MZ.G LOTE 4				ROMAGNOLE	Mineral	2001	25		
7417	50001356	SA	ASOC. VIV.VIÑAS DEL NACER			200280	ABB	Mineral	2001	10		
7418	50001357	SA	ASOC. VIV.VINAS DEL NACER			193213	ABB	Mineral	2001	10		
7419	50001358	SA	A.H. KEYKO SOFIA PARTE BAJA FTE.MERCADO MZ.C L			21428	ABB	Mineral	2001	100		
7420	50001359	SB	COOP.VIV.AMA KELLA.JR.NICANOR ASIN CDR.7			1135681	DELCROSA	Mineral	2001	250		
7421	50001360	SA	A.H. AMP.LA MERCED ZON C-JR.BOLOGNESI C'D.I-AV.			230213	ABB	Mineral	2001	10		
7422	50001362	SA	PROG.VIV.EL ALAMO II JTO. MZ.D LT.5			1119634	DELCROSA	Mineral	2001	100		
7423	50001363	SA	URB.STA.ISOLINA IIIET SALDO SECTOR D MZ.B/LT.1			1112	ABB	Mineral	2001	100		
7424	50001364	SA	A.H. 19 DE MAYO JTO. MZ. K LT.2			21323	ABB	Mineral	2001	250		
7425	50001365	SA	AS.PROP.APUSLUZIN -FTE.MZ.K LOTE 25 -AVENIDA			21717	ABB	Mineral	2001	250		
7426	50001367	SA	ASOC. JUAN PABLO II CLLE.6 EN PARQUE			19849	ABB	Mineral	2001	160		
7427	50001368	SA	AS.VIRGEN DE LAS NIEVES-FTE.MZ.B LT.14-PARQUE			21355	ABB	Mineral	2001	100		
7428	50001369	SA	ASOC VIV SR LOS MILAGROS FTE LT 39 MZ Q			19635	ABB	Mineral	2001	250		
7429	50001370	SA	ASOC. VIV.EST.CONDEVILLA SEÑOR JTO.MZ.E LT.1			21613	ABB	Mineral	2001	100		
7430	50001373	SA	ASOC. VIRGEN DEL SOL JTO.MZ.E LT.19			25552823	ELKO PERUA	Mineral	2001	100		
7431	50001374	SB	URB.EMPLEADO MUNICIPAL,JR.CABANA CDR.2			23303	ABB	Mineral	2001	250		
7432	50001376	SA	CA. N°3/AV UNIVERSITARIA JUNTO A MZ B LT 16			20446	ABB	Mineral	2001	250		
7433	50001377	SA	AS.SN.FRANCISCO C. AV.HAYA DE LA T. JTO.MZ.A1			21348	ABB	Mineral	2001	250		
7434	50001378	SA	ASOC. SN.FRANCISCO C. CLLE. 23 FTE.MZ.C LT.26			18604	BBC PERU	Mineral	2001	250		
7435	50001379	SA	COOP. INGEMMET AV. 12 OCTUBRE FTE.MZ.D LT.4			1380861	DELCROSA	Mineral	2001	250		
7436	50001380	SA	ASOC. MONTECARLO FTE.MZ.G LTS.5-1 CLLE.3			21165	ABB	Mineral	2001	100		
7437	50001382	SA	A.H. STA.ROSA DEL NARANJAL AV. LOS ALISOS			155293	ROMAGNOLE	Mineral	2001	100		
7438	50001385	SB	P.J.EL ERMITANO MZ.L3 LAS GUINDAS C-1			724616	BBC PERU	Mineral	2001	101		
7439	50001388	SB	P.J.EL PROGRESO MZ.B, JR.PROGRESO Y PSJ.VIOLET			10586727	DELCROSA	Mineral	2001	75		
7440	50001390	SA	ASOC. VIV.A.RAIMONDI JTO.MZ.B LT.I ANT.PAN.NO			1383551	DELCROSA	Mineral	2001	100		
7441	50001392	SA	CENTRO POB.LA MOLINA-SAN DIEGO			22692	ABB	Mineral	2001	100		
7442	50001393	SA	A.H. ARMANDO VILLANUEVA DEL C. -FTE. MZ.48 LOT			21783	ABB	Mineral	2001	160		
7443	50001394	SA	A.H. MUNICIPAL SAN MARTIN JTO.MZ.183 LT.37			304563	CEA	Mineral	2001	100		
7444	50001395	SA	A.H. MUNICIPAL SAN MARTIN JTO.MZ.172 LT.18			304561	CEA	Mineral	2001	100		
7445	50001396	SA	A.H. MUNICIPAL SAN MARTIN JTO.MZ.169 LT.10			304692	CEA	Mineral	2001	100		
7446	50001398	SA	A.H. MUNICIPAL SAN MARTIN JTO.MZ.193 LT.26			304691	CEA	Mineral	2001	100		
7447	50001399	SA	A.H. MUNICIPAL SAN MARTIN JTO.MZ.143A LT.1			304693	CEA	Mineral	2001	100		
7448	50001400	SA	A.H.ENRIQUE MILLA O. -JTO.MZ.130 LOT.23 -CLLE.			21750	ABB	Mineral	2001	160		
7449	50001401	SA	A.H.ENRIQUE MILLA O. -JTO.MZ.118 LOTE 1			21752	ABB	Mineral	2001	160		
7450	50001402	SA	A.H.ENRIQUE MILLA O. -FTE.MZ.126 LOT.31 -CLLE.			21753	ABB	Mineral	2001	160		
7451	50001403	SA	A.H.ENRIQUE MILLA O. -FTE.MZ.110 LOT.21 (CLLE.			21751	ABB	Mineral	2001	160		
7452	50001404	SA	A.H.ENRIQUE MILLA OCHOA. C ALLE 10			20056	ABB	Mineral	2001	100		
7453	50001405	SA	A.H. OLIVOS DE PRO CLLE.LOS CIRUELOS JTO.MZ. Y1			20751	ABB	Mineral	2001	160		
7454	50001406	SA	A.H. LOS ROSALES DE PROJTO.MZ.J1 LT.6			20379	ABB	Mineral	2001	250		
7455	50001407	SA	A.H. LOS OLIVOS DE PRO CLLE.GUANABANAS/DURAZNO			306332	CEA	Mineral	2001	160		
7456	50001408	SA	A.H. LOS OLIVOS DE PRO FTE.MZ.S.L-2			30494	CEA	Mineral	2001	250		
7457	50001409	SA	A.H. LOS OLIVOS DE PRO JTO.MZ.RR5			306341	CEA	Mineral	2001	250		
7458	50001412	SA	ASOC. PROP.LOS HUERTOS DE COPACABANA			201265	ABB	Mineral	2001	10		
7459	50001413	SA	ASOC. PROP.LOS PORTALES DE COPACABANA			201314	ABB	Mineral	2001	10		
7460	50001414	SA	ASOC. PROP.LOS PORTALES DE COPACABANA			230889	ABB	Mineral	2001	10		
7461	50001416	SA	PANAMERICANA NORTE S/N ASOC PROP ALAMEDA DEL N			233717	ABB	Mineral	2001	10		
7462	50001417	SA	PNA NORTE S/N ASOC.PROP.ALAMEDA DEL NORTE			4253597	MAGNETRON	Mineral	2001	15		
7463	50001420	SA	A.V.VICENVELO JTO.MZ.A LT.12				ABB	Mineral	2001	10		
7464	50001422	SA	AV. PERU ANTES DE SAB.CARNILAC				ABB	Mineral	2001	25		
7465	50001424	SA	A.H. 12 DE OCTUBRE FTE.MZ.S.L Y M			2910174	ELKO PERUA	Mineral	2001	160		
7466	50001425	SA	A.H. LOS CEDROS FTE.MZ.S.S Y T			2910173	ELKO PERUA	Mineral	2001	160		
7467	50001427	SA	AMP.VILLA ESCUDERO-AV.VILLA JTO.MZ.K LT.8			204096	ABB	Mineral	2001	15		
7468	50001428	SA	AMP.VILLA ESCUDERO-AV.VILLA JTO.MZ.K LT.8			221070	ABB	Mineral	2001	15		
7469	50001429	SA	ASOC.PEQ.AVICULTORES ZAPALLAL-FTE.MZ.K2 LT.6			242495	ABB	Mineral	2001	10		

Ing. LUIS SANCHEZ ABLANO  
Area de Medio Ambiente  
Gerencia Técnica  
EDEL NOR S.A.A.

FA

84  
65

7470	50001430	SA	ASOC.PEQUEÑOS AVICULTORES EL DORADO				ABB	Mineral	2001	10		
7471	50001432	SA	ASOC.PEQUEÑOS AVICULT.EL DORADO			209925	ABB	Mineral	2001	10		
7472	50001433	SA	ASOC.PEQUEÑOS AVICULT.EL DORADO			221481	ABB	Mineral	2001	10		
7473	50001434	SA	ASOC.PROP.ALAMEDA DEL NORTE			183028	ABB	Mineral	2001	10		
7474	50001436	SA	P.J. HIJOS DE JERUSALEN FTE.CASETA TELE 2000				BBC PERU	Mineral	2001	25		
7475	50001437	SA	ASOC. VIV.NICANOR ARTEAGA D. FTE MZ.B LT.1				ROMAGNOLE	Mineral	2001	25		
7476	50001438	SA	ASOC. VIV.NICANOR ARTEAGA D. FTE MZ.B LT.1				ROMAGNOLE	Mineral	2001	25		
7477	50001440	SA	A.P. ALAMOS DE CARABAYLLO AV.UNIVERS.FTE.MZ.D			202741	ABB	Mineral	2001	10		
7478	50001444	SA	ASOC.VIV.FLORES DEL NORTE CLLE.I MZ.C LT.22			203224	ABB	Mineral	2001	10		
7479	50001445	SA	CASAS PARA TECNICO DE LA ARMADA PERUANA COLEGI			22018	ABB	Mineral	2001	160		
7480	50001447	SA	A.V.INCA MCO.CAPAC LA BASILIA CLLI 06 F.MZ.D L			190939	ABB	Mineral	2001	10		
7481	50001448	SA	A.H. LA CANOA JR. LOS BADIANES FTE.MZ.K LT.38			243106	ABB	Mineral	2001	10		
7482	50001450	SB	P.J.COLLIQUE MZ.N' IRA ZONA,CALLE M.IGLESIAS C				DELCROSA	Mineral	2001	75		
7483	50001453	SA	A.H.BELEN -AV.BELEN - JTO.MZ. B LOTE 15			2205280	ELKO PERUA	Mineral	2001	50		
7484	50001455	SB	P.J.ANO NUEVO B MZ.L', JR.LA UNION C-3			10922112	DELCROSA	Mineral	2001	100		
7485	50001457	SA	URB. STO.DOMINGO CARABAYLLO CLLE.2 FTE.MZ. K			21469	ABB	Mineral	2001	160		
7486	50001458	SA	URB. STO.DOMINGO CARABAYLLO CLLE.N FTE.MZ.EI			22020	ABB	Mineral	2001	160		
7487	50001459	SA	URB.STO.DOMINGO DE CARABAY.IIE T CLL.22 MZ. WI L			157155	ROMAGNOLE	Mineral	2001	160		
7488	50001460	SA	P.J. R.PORRAS BARRENECHEA AV. MERINO REYNA CDR			1343061	DELCROSA	Mineral	2001	100		
7489	50001461	SA	A.H. EL PARAISO COM.32 Y 34 JR.A.CACERES			22221	ABB	Mineral	2001	100		
7490	50001462	SA	A.H. EL MILAGRO PSJE.3/CLLE.I			22220	ABB	Mineral	2001	100		
7491	50001463	SA	ASOC. VIV.LOS SAUCES DE CARABAYLLO JTO.MZ.G			7218	BBC PERU	Mineral	2001	50		
7492	50001464	SA	A. H. EL PROGRESO 3RA.ZONA JR.SN.F.DE ASIS/PSJE			22405	ABB	Mineral	2001	100		
7493	50001465	SA	A.H. AÑO NUEVO CLLE.TUPAC AMARU/CLLE.MEDINA			22282	ABB	Mineral	2001	100		
7494	50001466	SA	URB.PRO SALDO SECTOR IO PARQUE I FTE.CLLE.E			31206	CEA	Mineral	2001	100		
7495	50001467	SA	ASOC. VIV.PORTALES-CHILLON- AV.C/MALECON CHILL			21777	ABB	Mineral	2001	160		
7496	50001468	SA	ASOC. VIV. VALLE CHILLON LOS PORTALES			19463	ABB	Mineral	2001	160		
7497	50001469	SA	URB. CAJA DE AGUA AV.LIMA URB.CHACARILLA DE O	DX	3.15	21347	ABB	Mineral	2001	250		
7498	50001470	SA	AS.VIV.PORTALES-CHILLON-AV.MALECON CHILLON MZ.			21724	ABB	Mineral	2001	250		
7499	50001471	SA	A.H. L.F.DE LAS CASAS FTE. MZ.D LT.2 PARQUE			1613421	DELCROSA	Mineral	2001	100		
7500	50001472	SA	A.H. LADERAS DE CHILLON			19510	ABB	Mineral	2001	100		
7501	50001473	SA	ASOC. VIV.CHILLON IVET.MZ.M			1610391	DELCROSA	Mineral	2001	160		
7502	50001474	SA	ASOC. VIV.HARAS DE CHILLON FTE.MZ.H LT.20			2916206	ELKO PERUA	Mineral	2001	100		
7503	50001475	SA	A.H.LADERAS DE CHILLON FTE.MZ.G LT.29			16154820	DELCROSA	Mineral	2001	50		
7504	50001476	SA	TRAPECIO MAR BRAVA JR.APURIMAC/JR.COCHRANE			1614311	DELCROSA	Mineral	2001	160		
7505	50001481	SA	ASOC. VILLA FLORES FTE.MZ.H LT.4			231563	ABB	Mineral	2001	15		
7506	50001484	SA	ASOC.BRISAS STA.ROSA-FTE.MZ.B LT.10			30161	ROMAGNOLE	Mineral	2001	25		
7507	50001488	SA	URB.LOS JARDINES DE STA.ROSA-FTE.LTS.24-25			203260	ABB	Mineral	2001	10		
7508	50001489	SB	P.J.TUPAC AMARU, AV.HUAMANTANGA ESQ.HUAMACHUCO			19394	ABB	Mineral	2001	100		
7509	50001490	SB	PJ.TUPAC AMARU MZ.EI0, JR.HUAMACHUCO CDR.10			123534	DELCROSA	Mineral	2001	100		
7510	50001491	SA	A.H. VILLA HERMOSA-FTE.MZ.G LT.3			200750	ABB	Mineral	2001	15		
7511	50001494	SA	URB.NARANJAL AV.LAS ALMENDRAS CON LOS MARACUYA			5955297	MAGNETRON	Mineral	2001	160		
7512	50001495	SA	ASOC.VIV.MAYORASGO II-FTE.MZ.D LT.7			233108	ABB	Mineral	2001	15		
7513	50001496	SA	ASOC.VIV.MAYORASGO II-FTE.MZ.D LT.7			232031	ABB	Mineral	2001	15		
7514	50001497	SA	A.P. JUAN BAUTISTA HUERTA SN.PEDRO JTO.MZ.C LT			183704	ABB	Mineral	2001	10		
7515	50001505	SB	JR. ALFONSO UGARTE CD. I ZONA C MALAGA DE PRAD			1221973	DELCROSA	Mineral	2001	100		
7516	50001509	SA	URB. IND.INFANTAS MZ.EI LT.3 CLLE.ESTANO/SODIO	DX	6.62	20334	ABB	Mineral	2001	160		
7517	50001516	SS	ASOC.VIV.CHILLON III ET. MZ.M (AV.LOS PINOS S/			1610401	DELCROSA	Mineral	2001	400		
7518	50001517	SA	AV. MARISCAL CASTILLA 2DA.CDRA.			1394001	DELCROSA	Mineral	2001	100		
7519	50001529	SA	URB. LOS JASMINES 4TA. ETAPA JUNTO MZ. P LOTE			28693	ABB	Mineral	2001	160		
7520	50001535	SA	PJE. DIEZ CP. CONTIGO PERU II ETAPA.			96244026	ABB	Mineral	2001	10		
7521	50001564	SA	PP.JJ. SANTA ROSA I			96190816	ABB	Mineral	2001	10		
7522	50001565	SA	A.V.IMPERIAL, JTO.MZ.H LT.1			96192774	ABB	Mineral	2001	10		
7523	50001566	SA	A.H. LAS PALMERAS FTE.LOZA DEPORTIVA CLLE.I			96250386	ABB	Mineral	2001	10		
7524	50001567	SA	ASOC.PECUARIA EL BOSQUE Y EL CHAPARRALFT				ABB	Mineral	2001	10		
7525	50001581	SA	A.H. HUANTA I	DX	19.23	157278	ROMAGNOLE	Mineral	2001	160		
7526	50001585	SA	C.S.MCAL.CACERES SECTOR IV IRA.ETAPA FTE.MZS.W			1994902	DELCROSA	Mineral	2001	160		
7527	50001586	SA	URB.PIÑONATE ESQ.JR.TIBURCIO RICO JTO.HUANANUE			2632	DELCROSA	Mineral	2001	100		

7528	50001587	SA	A.H.K.SOFIA FUJIMORI -AV.PACHACUTE/LOS OLMOS			ABB	Mineral	2001	100		
7529	50001588	SA	CLLE. AQUILINO FTE.PARQUE N°1 Y C.E.I. N°1		23936	ABB	Mineral	2001	100		
7530	50001589	SA	CLLE. JUAN BENITES LUNA FTE. MZ.MI LT.1		24104	ABB	Mineral	2001	100		
7531	50001590	SA	URB. STO.DOMINGO DE CARABAY.IIET CLLE.0 MZ.1 L		151082	ROMAGNOLE	Mineral	2001	100		
7532	50001591	SA	HAB. LOS JASMINES III.ET. FTE.MZ.F LT.19		21744	ABB	Mineral	2001	250		
7533	50001594	SA	COOP. ASAMBLEA CONSTITUYENTE JTO.MZ.P LT.1		155850	ROMAGNOLE	Mineral	2001	160		
7534	50001596	SA	ASOC. RESD.LOS OLIVOS JTO.MZ.G LT.1 CLLE.D		2910176	ELKO PERUA	Mineral	2001	160		
7535	50001597	SA	P.J. SR. DE LOS MILAGROS MZ.D CLLE.LAS DELICIA		75125	SIEMENS	Mineral	2001	25		
7536	50001599	SA	C.P. LA MINKA			NN	Mineral	2001	50		
7537	50001602	SA	ASOC.VIV.HUERTOS NARANJAL MZ.I JTO. LT.2B			ABB	Mineral	2001	10		
7538	50001603	SA	A.H. LA ENSENADA DE CHILLON FTE.MZ.R LT.1			ABB	Mineral	2001	10		
7539	50001604	SA	ASOC.BRISAS STA.ROSA-FTE.MZ.B LTS.31-32			ABB	Mineral	2001	10		
7540	50001605	SA	COSTADO CERRO FTE MZ.K LT.17			ABB	Mineral	2001	10		
7541	50001607	SA	POB. OVALO DE PUENTE PIEDRA FTE.LT.8 MZ.		200772	ABB	Mineral	2001	15		
7542	50001608	SA	URB.VILLA NORTE AV.MENDIOLA 5600		1617335	DELCROSA	Mineral	2001	160		
7543	50001609	SA	VIÑAS DE NORTE ROSALUZ IIIET.CLI.E.C MZ.A LT.20		190335	ABB	Mineral	2001	10		
7544	50001610	SA	VIÑAS DE NORTE ROSALUZ IIIET.CLI.E.C MZ.A LT.20		4053797	MAGNETRON	Mineral	2001	10		
7545	50001611	SA	A.H. MANUEL GONZALES PRADA FTE.MZ.A LT.1		96190905	ABB	Mineral	2001	10		
7546	50001615	SA	JTO.MZ.A LOTE 9 V.HORIZONTE DE SAN DIEGO		96251454	ABB	Mineral	2001	10		
7547	50001616	SA	PARCELACION FUNDO LA ESPERANZA-PARC.RUS.LT.15			ABB	Mineral	2001	10		
7548	50001617	SA	CLLE. LIMA CDRA.13		134760	BBC PERU	Mineral	2001	25		
7549	50001618	SA	A.V. LOS OLIVOS AV.12 DE OCTUBRE FTE.MZ.B LT.3		96212700	ABB	Mineral	2001	10		
7550	50001619	SA	URB. LOS HUERTOS DE TUNGASUCA		1614097	DELCROSA	Mineral	2001	100		
7551	50001620	SA	ASOC.POBL.PLAYA RIMAC COSTADO DE LA SEC.		2883	ABB	Mineral	2001	160		
7552	50001621	SA	A.H. LOS OLIVOS DE PRO FTE.MZS.K-EI		306342	CEA	Mineral	2001	250		
7553	50001622	SA	EL ARENAL I		96121288	ABB	Mineral	2001	15		
7554	50001625	SA	PARCELACION FUNDO LA ESPERANZA-PARC.RUS.LT.15			ABB	Mineral	2001	10		
7555	50001626	SA	A.V. ROSA LUZ II ET. JTO.MZ.E LT.1			ABB	Mineral	2001	15		
7556	50001627	SA	PARCELACION FUNDO LA ESPERANZA-PARC.RUS.LT.15			ABB	Mineral	2001	10		
7557	50001630	SA	ASOC.PECUARIA EL BOSQUE Y EL CHAPARRALFT		96190520	ABB	Mineral	2001	10		
7558	50001631	SA	ASOC.PECUARIA EL BOSQUE-FTE.LT.5 MZ.A		9621315	ABB	Mineral	2001	10		
7559	50001632	SA	ASOC.PECUARIA EL BOSQUE FTE.LT.6 MZ.F		96222671	ABB	Mineral	2001	15		
7560	50001634	SA	P.J. VIRGEN DEL CARMEN		40765211	SIEMENS	Mineral	2001	25		
7561	50001637	SA	A.P.ALAMOS DE CARABAYLLO JR.LOS CIPRESSES F.MZK		96200742	ABB	Mineral	2001	10		
7562	50001638	SA	AV. LOS INCAS / AV. TRAPICHE (FTE AL GRIFO I		96251354	ABB	Mineral	2001	10		
7563	50001639	SA	VINAS DEL NORTE ROSALUZ 3 ET. CLLE.2 JTO.MZ.E		96183017	ABB	Mineral	2001	10		
7564	50001641	SA	PROG.VIV. LOS NOGALES DE SN.DIEGO FTE.MZ.B LT.		1615019	DELCROSA	Mineral	2001	50		
7565	50001642	SA	AS.CENT.UNION LACABAMBA-SE.6435-MZ.LL LT		96243605	ABB	Mineral	2001	10		
7566	50001644	SA	AS.CENT.UNION LACABAMBA-SE.6435-MZ.LL LT		96246481	ABB	Mineral	2001	10		
7567	50001645	SA	ASOC. PROP.LOS CLAVELES FTE.MZ.B LT.9		191432	ABB	Mineral	2001	15		
7568	50001646	SA	ASOC.VIV.CASUARINAS NORTE FTE.LT.4 MZ.B		2205279	ELKO PERUA	Mineral	2001	50		
7569	50001647	SA	ASOC.VIV.LUCERITO DE NARANJAL-MZ.C LT.2-AV.CEN		13739817	DELCROSA	Mineral	2001	100		
7570	50001648	SA	ASOC.VIV.LAS DALIAS-JTO.MZ.D LT.6		#####	ABB	Mineral	2001	10		
7571	50001649	SA	ASOC.VIV.LAS DALIAS-JTO.MZ.D LT.6		#####	ABB	Mineral	2001	10		
7572	50001650	SA	A.H. LOS OLIVOS DE PRO-SEDAPAL POZO P-2 MZ.JI		29997	ABB	Mineral	2001	100		
7573	50001651	SA	A.V.CASA HUERTA LAS FRESAS JTO.MZ.C LT.15B		220899	ABB	Mineral	2001	15		
7574	50001653	SA	CLLE. DAVID APAZA FTE. MZ.FI LT.25		24108	ABB	Mineral	2001	100		
7575	50001656	SA	A.H.SANTA ROSA,HUANCAYO JTO.MZ.93 LT.9		96190763	ABB	Mineral	2001	15		
7576	50001657	SA	A.V.DALIAS,C.I.PTE.PIEDRA JTO.MZ.B LT.24		9623027	ABB	Mineral	2001	10		
7577	50001665	SA	ASOC. PROP.LOS CLAVELES FTE.MZ.B LT.9			ABB	Mineral	2001	15		
7578	50001667	SA	ASOC.A.TORREBLANCA AV.M.BASTIDAS MZ.B COST.LTS		864819	DELCROSA	Mineral	2001	50		
7579	50001672	SA	RAMÓN CASTILLA / JOSE GALVEZ		1409752	DELCROSA	Mineral	2001	100		
7580	50001673	SA	JR. ARICA		10937	BBC PERU	Mineral	2002	65		
7581	50001674	SA	PLAZA DE ARMAS DE CULLHUAY			BBC PERU	Mineral	2002	65		
7582	50001675	SA	JTO. EX..CENTRAL HUARÓS		961899	ABB	Mineral	2002	10		
7583	50001676	SA	AV. 26 DE JUNIO/GRAU		1203221	DELCROSA	Mineral	2002	50		
7584	50001677	SA	JR. 26 DE JUNIO/CASTILLA		14752	BBC PERU	Mineral	2002	80		
7585	50001678	SA	JR. 28 DE JULIO		1203222	DELCROSA	Mineral	2002	50		

Ing. LUIS SANCHEZ ABIZANO  
 Area de Medio Ambiente  
 Gerencia Técnica  
 EDELNOR S.A.A

CA

95  
66

7586	50001683	SA	JR. SAN FRANCISCO			120321	DELCROSA	Mineral	2002	40	
7587	50001684	SA	C.P. LACHAQUI CA. AUGUSTO B. LEGUIA			1181	FABEM	Mineral	2007	80	
7588	50001685	SA	JR. SANGRAS			1182	FABEM	Mineral	2002	80	
7589	50001686	SA	PLAZA DE ARMAS CARIHUA	DX	7.26	19030	ABB	Mineral	1991	50	
7590	50001687	SA	JR. ALFONSO UGARTE			19031	ABB	Mineral	2002	50	
7591	50001688	SA	C.P. PARIAMARCA			1447	FABEM	Mineral	2007	80	
7592	50001690	SA	JR. CANTA / JR. UNION			21168	ABB	Mineral	2007	50	
7593	50001691	SA	JR. MIGUEL GRAU			4751	BBC PERU	Mineral	2002	80	
7594	50001692	SA	JR. MIC AELA BASTIDAS			21169	ABB	Mineral	2002	50	
7595	50001693	SA	JR. DARIO ZAVALA GUADALUPE			21171	ABB	Mineral	2002	50	
7596	50001695	SA	CLLE.INDEPENDENCIA/PSJE.LAS CANTUARIAS			21170	ABB	Mineral	2002	50	
7597	50001696	SA	HUAMANTANGA / LIMA			21167	ABB	Mineral	2007	50	
7598	50001699	SA	ESPALDA IGLESIA NAVA			17590	BBC PERU	Mineral	2002	50	
7599	50001701	SA	C.P. TINTA			1522	FABEM	Mineral	2006	50	
7600	50001702	SA	CALE 28 DE JULIO CDRA. 1.- TINTA			1521	FABEM	Mineral	2002	50	
7601	50001703	SA	CLLE. 28 DE JULIO CDRA. 2 - TINTA			1523	FABEM	Mineral	2002	50	
7602	50001706	SA	CLLE. DOS DE MAYO - CHURIN			110712	DELCROSA	Mineral	2002	25	
7603	50001707	SA	PSJE. ESPINAR - ANDAJES - JTO.POSTA MEDICA			110824	EDELNOR	Mineral	2002	37	
7604	50001708	SA	SECTOR AYARPONGO - CHURIN				DELCROSA	Mineral	2002	25	
7605	50001709	SA	SECTOR AYARPONGO - CHURIN				DELCROSA	Mineral	2002	25	
7606	50001711	SA	ESQ. JR.L.HERRERA/PSJE.STA.MARIA - CHURIN			1609945	DELCROSA	Mineral	2002	100	
7607	50001713	SA	A.H. BNS.AIRES DE LETICIA JTO.MZ.E LT.4			332006	NN	Mineral	2002	50	
7608	50001721	SA	MZ.B LT.2 N°206			1356701	DELCROSA	Mineral	2002	100	
7609	50001730	SA	CHECTA KM.59.5 CANTA			232288	ABB	Mineral	2002	10	
7610	50001731	SA	CHECTA KM.59.5 CANTA			251993	ABB	Mineral	2002	10	
7611	50001732	SA	CARRETERA A CANTA KM.60			251655	ABB	Mineral	2002	10	
7612	50001739	SA	CARRETERA A CANTA KM.67 CAMPING SR. HANS			253001	ABB	Mineral	2002	10	
7613	50001744	SA	KM.77 CARRET.LIMA-CANTA			35116	DELCROSA	Mineral	2006	37	
7614	50001745	SA	KM.77.5 CARRET.LIMA-CANTA			131262	BBC PERU	Mineral	2002	25	
7615	50001746	SA	PSJE.S/N INGRESO A LA PLAZA DE ARMAS			3001462	DELCROSA	Mineral	2002	37	
7616	50001747	SA	JR.LIMA S/N			23145	ABB	Mineral	2002	50	
7617	50001749	SA	FTE. A LA PLAZA DE ARMAS			137606482	NN	Mineral	2002	160	
7618	50001750	SA	C.P. VISCAS			1290071	DELCROSA	Mineral	2002	100	
7619	50001751	SA	C.P. PACARAOS			1290872	DELCROSA	Mineral	2002	100	
7620	50001752	SA	FRENTE A LA PLAZA DE ARMAS			1290871	DELCROSA	Mineral	2002	100	
7621	50001753	SA	C.P. CHAUCA			129088	DELCROSA	Mineral	2002	50	
7622	50001756	SA	C.P.RAVIRA			1290072	DELCROSA	Mineral	2002	100	
7623	50001757	SA	PLAZA DE ARMAS			175061	BBC PERU	Mineral	2002	100	
7624	50001758	SA	PEDRO BRICENO			1290072	BBC PERU	Mineral	1987	50	
7625	50001761	SA	PSJE.INGRESO AL ESTADIO			14610	BBC PERU	Mineral	2002	50	
7626	50001770	SA	ST.DOM.CARABAYLLO 9ET.FTE.MZ.U LT.9 CLLE.8/CLL			1418131	DELCROSA	Mineral	2001	100	
7627	50001771	SA	ST.DOM.CARABAYLLO 9ET. CLLE.18 FTE.MZ.D1 LT.21			1418132	EDELNOR	Mineral	2002	100	
7628	50001772	SA	ST.DOM.CARABAYLLO 9ET. CLLE.11 FTE.MZ.D1 LT.11			1418133	EDELNOR	Mineral	2002	100	
7629	50001773	SA	ST.DOM.CARABAYLLO 9ET. AV.U FTE. MZ.N LT.43			1620113	EDELNOR	Mineral	2002	100	
7630	50001774	SA	TELMO CARBAJO IV-M.GRAU CDRA.5/ELIAS AGUIRRE			14608	ABB	Mineral	2001	50	
7631	50200010	SA	ALT. KM.38 PAN.NOR. CLLE.DE LA CRUZ SEDAPAL			23157	ABB	Mineral	1996	50	
7632	50200015	SA	URB.LA FLORESTA MZ K LOTE 3Y4			1420551	DELCROSA	Mineral	2004	100	
7633	50200016	SA	URB. LA FLORESTA FRENTE A LA MZ J LT.35 Y 36			142	DELCROSA	Mineral	2004	100	
7634	50200017	SA	URB.LA FLORESTA FRENTE A MZ D LT.16 Y 17			1421081	DELCROSA	Mineral	2004	100	
7635	60000082	SA	FELIX DIBOS ESQ.LARCO HERRERA			96543	MAGNETRON	Mineral	2006	250	
7636	60100000	SA	URB. STO. DOMINGO ETAPA II			1423261	DELCROSA	Mineral	2003	100	
7637	60100001	SS	AV. LIBERTAD CDRA.3			1423751	DELCROSA	Mineral	2003	630	
7638	60100001	SS	AV. BARCELONA CDRA.3- ALT.AV.BOLIVAR CDRA.10			1423751	DELCROSA	Mineral	2003	630	
7639	60100002	SB	AV. ABANCAY CDRA.8 MINIST.EDUCACION PUBLICA			1423752	DELCROSA	Mineral	2003	630	
7640	60100002	SS	JR. TIAHUANACO CDRA.8-URB.ZARATE			1423752	DELCROSA	Mineral	2003	630	
7641	60100003	SS	APOMAYTA CDRA.4-ESQ.GRAN CHIMU			1423753	DELCROSA	Mineral	2003	630	
7642	60100004	SS	APOMAYTA CDRA.4-ESQ.GRAN CHIMU			1423754	DELCROSA	Mineral	2003	630	
7643	60100005	SA	ISIDRO ALCIBAR/CA JULIO RIBEYRC			8801	MAGNETRON	Mineral	2003	100	

7644	60100007	SA	PARCELA 99-A CARRETERA AL PENAL AUCALLAMA			87999	MAGNETRON	Mineral	2005	100		
7645	60100010	SA	URB. MARIA GRECIA ANTARES FTE. MZ.B LT23			87987	MAGNETRON	Mineral	2006	100		
7646	60100011	SA	MZ J LT. 12-13 ASOC-PROP LOS PARRALES			88006	MAGNETRON	Mineral	2004	100		
7647	60100012	SA	ASOC. VIV LA ESTRELLA PANAM NORTE KM 21			87987	MAGNETRON	Mineral	2005	100		
7648	60100013	SA	IRRIGACION STA. ROSA S/N			3000007	ELKO PERUA	Mineral	2004	50		
7649	60100014	SA	AV. PROLOG. GRAL.PRADO/ CA. GRAL. ARENALES			3111415	ELKO PERUA	Mineral	2004	50		
7650	60100016	SA	AV.STA.ROSA CRUCE AV.UNIVERSITARIA			87986	MAGNETRON	Mineral	2005	100		
7651	60100017	SA	A.H. BALNEARIOS PACHACUTEC			87993	MAGNETRON	Mineral	2005	100		
7652	60100019	SA	A.H. EL ARENAL DE CTO.GRANDE. AV.SAN MARTIN MZ.			1624591	DELCROSA	Mineral	2004	160		
7653	60100020	SA	URB. LOS NARANJOS PARQUE FTE.MZ.Y3 IIJET.			1424592	DELCROSA	Mineral	2004	160		
7654	60100023	SA	AV. UNIVERSITARIO/AV. MAQUINARIAS			1424595	DELCROSA	Mineral	2004	160		
7655	60100025	SA	ADAYAC.MERCADO MONUMENTAL Y AV.SAENZ.PENA(CERC			1424597	DELCROSA	Mineral	2004	160		
7656	60100026	SA	JR.CESAR VALLEJO CDRA.3			96374	MAGNETRON	Mineral	2004	160		
7657	60100027	SA	AV. LURIGANCHO CDRA. 13			96375	MAGNETRON	Mineral	2004	160		
7658	60100028	SA	ASOC. VIV.LAS FRESAS FTE.MZ.F LT.21 -CLLE.8			96376	MAGNETRON	Mineral	2004	160		
7659	60100029	SA	CALLE LOS INCAS /CALLE KILOMETRO 4	DX	11.3	9637704	MAGNETRON	Mineral	2006	160		
7660	60100030	SA	URB.SAMMAR-SALMON/T. DE MOYA			9637804	MAGNETRON	Mineral	2004	160		
7661	60100031	SA	LOS CORALES DE STA.ROSA			9637904	MAGNETRON	Mineral	2004	160		
7662	60100032	SA	ASOC. POB.TERRENO CAMPOY JTO.MZ.V LT.34			96380	MAGNETRON	Mineral	2004	160		
7663	60100033	SA	CA N.G. LASTRES/CA. BASADRE			96381	MAGNETRON	Mineral	2004	160		
7664	60100034	SA	AV STA INES CDRA I PQUE.STA. FE			96382	MAGNETRON	Mineral	2004	160		
7665	60100035	SA	A.H. CERRO CAJA DE AGUA MZ.G2 CLLE. PASCO			9638304	MAGNETRON	Mineral	2004	160		
7666	60100036	SA	URB. CARABAYLLO FTE. MZ.D			9638404	MAGNETRON	Mineral	2004	160		
7667	60100037	SA	AV GERMAN AGUIRRE CDRA. 9			9638504	MAGNETRON	Mineral	2004	160		
7668	60100038	SA	AV. CAMINO DEL INCA IZQ. FTE MZ I LOTE I			9638604	MAGNETRON	Mineral	2004	160		
7669	60100040	SA	JR. FILADELFIA /PUERTO ESPERANZA			96388	MAGNETRON	Mineral	2004	160		
7670	60100041	SA	AH. ANCIETA BAJA JR ANCASH			96389	MAGNETRON	Mineral	2004	100		
7671	60100042	SA	AV LIBERTAD / CA. VALLE SAGRADO			9639004	MAGNETRON	Mineral	2004	160		
7672	60100043	SA	URB. LAS FLORES AV. LAS FLORES /JR. LAS CORALIN			9639104	MAGNETRON	Mineral	2004	160		
7673	60100044	SA	AZCARRUZ ZARATE III CLLE.STA.LUISA FT.MZ.N LT.			9639204	MAGNETRON	Mineral	2004	160		
7674	60100045	SA	JR. ALBORNOZ CDRA. 3			96393	MAGNETRON	Mineral	2004	160		
7675	60100046	SA	A.H. LICENCIADOS DE VENTANILLA JTO.MZ.V3 LT.14			9639404	MAGNETRON	Mineral	2004	160		
7676	60100047	SA	MZ "K" LT 3 CALLE CENTRAL FTE A PARQUE			96395	MAGNETRON	Mineral	2004	160		
7677	60100049	SA	CALLAO CENTRO CUZCO CDRA.1			9639704	MAGNETRON	Mineral	2004	160		
7678	60100050	SA	CLLE.14 / CLLE.22 CAMPOY FTE.MZ.L LOT.9			9639804	MAGNETRON	Mineral	2004	160		
7679	60100051	SA	JR. LORETO ESQ. JR. MARCO POLO			9639904	MAGNETRON	Mineral	2004	160		
7680	60100052	SA	URB. LA MACARENA CA. ARAGON -LA PERLA			96400	MAGNETRON	Mineral	2004	160		
7681	60100053	SS	CIUDAD SATELITE CTO.GRANDE SECTOR 2			96402	MAGNETRON	Mineral	2004	160		
7682	60100056	SA	URB.LOS NARANJOS IIET-FTE.MZ.N2 LT.16			96404	MAGNETRON	Mineral	2004	160		
7683	60100057	SA	CA.7 FTE. MZ. 15B LT.1 - URB. TORRE BLANCA			96405	MAGNETRON	Mineral	2004	160		
7684	60100058	SA	A.H. TRAPECIO MAR BRAVA JR. LORETO/WASHINGTON			9640604	MAGNETRON	Mineral	2004	160		
7685	60100063	SA	CALLEJON VILLEJAS			9641104	MAGNETRON	Mineral	2004	160		
7686	60100065	SA	AV. CUZCO FTE. MZ. BX LT.7			9641304	MAGNETRON	Mineral	2004	160		
7687	60100066	SA	CA TIAHUANACO/ CA.HARAVICU			9601404	MAGNETRON	Mineral	2004	160		
7688	60100067	SA	ASOC. PROP.MZ.C LTS.6-7			96415	MAGNETRON	Mineral	2004	160		
7689	60100068	SA	CA. LOS EUCALIPTOS CDRA N°5			96416	MAGNETRON	Mineral	2004	160		
7690	60100069	SA	CA. CARACAS / CA. LA HABANA			9641704	MAGNETRON	Mineral	2004	160		
7691	60100070	SA	CA. 4 FTE. MZ.34 LT.20 -URB. TORRE BLANCA			96418	MAGNETRON	Mineral	2004	160		
7692	60100071	SA	AV. TUPAC AMARU CDRA 8			96424	MAGNETRON	Mineral	2004	250		
7693	60100072	SA	CARRETERA PANAMERICANA NORTE VARIANTE KM 40	DX	12.25	96450	MAGNETRON	Mineral	2004	250		
7694	60100073	SA	CLLE.20 / CLLE 8. A.P.V. COMP.DE TERRENO DE CA			96452	MAGNETRON	Mineral	2004	250		
7695	60100075	SA	LOTIZ.SEMI RUSTICA SHANGRILA MZ.L LT.14			96429	MAGNETRON	Mineral	2004	250		
7696	60100077	SA	AV. RAMSEY Y AV. JUAN DE ALIAGA UNIV.CATOLICA			96430	MAGNETRON	Mineral	2004	250		
7697	60100078	SA	JR. JOSE GALVEZ 405	DX	9.37	96431	MAGNETRON	Mineral	2004	250		
7698	60100079	SA	COLLASUYO / CONTISUYO			9643204	MAGNETRON	Mineral	2004	250		
7699	60100080	SA	AV. M.ANGOSTO/L.CARRANZA			96433	MAGNETRON	Mineral	2004	250		
7700	60100081	SA	JR.TARAPACA (GUIRIOR)/JUNIN (RODRIGO DE MAZUEL			96434	MAGNETRON	Mineral	2004	250		
7701	60100084	SA	LASTENIO LA RIVA DE LLONA/PEDRO DONOFRIO			96437	MAGNETRON	Mineral	2004	250		

Ing. LUIS SANCHEZ ABI. Arq.  
 Área de Medio Ambiente  
 Gerencia Técnica  
 EDELNOR S.A.A.

86  
 67

7702	60100085	SA	FCO.ROSAS CDRA.1/AV.28 DE JULIO ZONA III IIET			96439	MAGNETRON	Mineral		2004	250		
7703	60100086	SA	URB. MANCO INCA MZ.L3 AV.WIESE PQ.ZONAL WIRAC			96440	MAGNETRON	Mineral		2004	250		
7704	60100087	SA	ALT.CDRA. 1 AV.SAENZ PENA			96442	MAGNETRON	Mineral		2004	250		
7705	60100088	SA	ALF.UGARTE 2DA. CDRA.-JOSE GALVEZ			96443	MAGNETRON	Mineral		2004	250		
7706	60100090	SA	AV. TOMAS VALLE 845 PROCESADORA DEL SUR			96445	MAGNETRON	Mineral		2004	250		
7707	60100091	SA	URB. LA MILLA FTE.MZ.B LTS. 2 - 3			96446	MAGNETRON	Mineral		2004	250		
7708	60100092	SA	CA STA SABINA/CA STA NATALIA			96447	MAGNETRON	Mineral		2004	250		
7709	60100093	SA	PASAJE 47 MZ "C" LT. II RETABLO			96449	MAGNETRON	Mineral		2004	250		
7710	60100099	SA	URB.V.DEL ROSARIO FTE.MZ.HI LT.II POZO 2 SEDAP			1424606	DELCROSA	Mineral		2004	160		
7711	60100100	SA	CA. INCA RIPAC/AV. SAN FELIPE			1424607	DELCROSA	Mineral		2004	160		
7712	60100101	SA	AV. GERMAN AMEZAGA UNIDAD VECINAL 3			1424608	DELCROSA	Mineral		2004	100		
7713	60100102	SA	URB. LOS PORTALES DE STA. ROSA LOS TULIPANES			1424609	DELCROSA	Mineral		2004	160		
7714	60100103	SA	A.H. EL ARENAL DE C.TO.GRNADE, AV.SAN MARTIN MZ			14246010	DELCROSA	Mineral		2004	160		
7715	60100104	SA	JR.HUANCAYO/CONDE DE LA VEGA			1424601	DELCROSA	Mineral		2004	160		
7716	60100106	SA	GARCIA NARANJO/UCHUZUMA			14246013	DELCROSA	Mineral		2007	160		
7717	60100107	SA	AV. ABANCAY/JR. JUNIN			1424604	DELCROSA	Mineral		2004	160		
7718	60100108	SA	TRAPECIO LA PERLA IV MONTEVIDEO/ATAHUALPA			14246015	DELCROSA	Mineral		2004	160		
7719	60100109	SS	ZONA INDUST. DE VENTANILLA MZ.15 LT.16			14246016	DELCROSA	Mineral		2004	160		
7720	60100111	SA	AV LOS CISNES/LAS GARZAS			96426	MAGNETRON	Mineral		2004	160		
7721	60100113	SA	AV LOS ANGELES CDRA 2			14246020	DELCROSA	Mineral		2004	160		
7722	60100114	SA	A.H. VILLA LOS REYES PAN.NOR.KM.37			14246021	DELCROSA	Mineral		2004	160		
7723	60100116	SA	A.H. TRAPECIO MAR BRAVA JR.APURIMAC/MARCO POLO			9642204	MAGNETRON	Mineral		2004	160		
7724	60100117	SA	C.R. F BELAUNDE T/FTE MZ D LOTE 11			1424722	DELCROSA	Mineral		2004	250		
7725	60100118	SS	GUISSE CDRA.2(BUENOS AIRES CDRA.8)			9642104	MAGNETRON	Mineral		2004	160		
7726	60100119	SA	AV. LAS PALMERAS / LOS ALISOS			96419	MAGNETRON	Mineral		2004	160		
7727	60100120	SA	AV. LIMA FRENTE MZ W LT. 13 COP. LA HUYRONA			96426	MAGNETRON	Mineral		2004	250		
7728	60100121	SA	C.R. F BELAUNDE T/CALLE 1 FTE A PASAJE S			1424731	DELCROSA	Mineral		2004	160		
7729	60100121	SA	H.U. POTREROS STA.AURORA. MZ-C LT.21A			9645104	MAGNETRON	Mineral		2004	250		
7730	60100122	SA	H.U.CTO.GRANDE 1 ET.AV.F.WIESSE/CLLE.LOS CIRUE			96427	MAGNETRON	Mineral		2004	250		
7731	60100124	SA	C.R. F. BELAUNDE T./CALLE 2 FTE. PASAJE O MZ D			1424734	DELCROSA	Mineral		2004	160		
7732	60100124	SA	HABILIT.COMPRADORES TERRENOS CAMPOY			9645404	MAGNETRON	Mineral		2004	250		
7733	60100125	SA	PSAJE. LAS PARQUINSONIAS / AV. STA 799 LT5			9645604	MAGNETRON	Mineral		2004	250		
7734	60100126	SA	URB INDUSTRIAL NARANJAL/CA. LOS MARTILLOS			96457	MAGNETRON	Mineral		2004	250		
7735	60100127	SB	HUANCANELICA CDRA.1-INTERBANC			9645804	MAGNETRON	Mineral		2004	250		
7736	60100128	SA	EL HIERRO CDRA.2			96441	MAGNETRON	Mineral		2004	250		
7737	60100129	SA	URB.PRO VII SEC PAN.NOR.KM.21 CL.EXPORTACION/M			96448	MAGNETRON	Mineral		2004	250		
7738	60100130	SA	DE LAS CASAS/LOPEZ DE ZUNIGA			96425	MAGNETRON	Mineral		2004	100		
7739	60100131	SA	A.H. J.C.MARIATEGUI MZ.H4 C.S.CTO.GRANDE			96455	MAGNETRON	Mineral		2004	250		
7740	60100132	SA	JR.GRAU/JR.I° DE MAYO			96438	MAGNETRON	Mineral		2004	250		
7741	60100133	SS	JR. HUARAZ C-7, ENTRE ESPANA Y PORTUGAL			416	RYMEL	Mineral		2005	630		
7742	60100134	SA	AV.UNIVERSITARIA N°705/ GERMAN AGUIRRE			1424611	DELCROSA	Mineral		2004	160		
7743	60100134	SA	A.H. LAURA CALLER AV.LOS PROCERES/ CA. GAMINE			1424611	DELCROSA	Mineral		2004	160		
7744	60100135	SS	AV. SAN JUAN ALT.AVICOLA FINA P.REBOMBEO EX-20			1424612	DELCROSA	Mineral		2004	160		
7745	60100136	SA	URB. SAN DIEGO VIPOL			1424613	DELCROSA	Mineral		2004	160		
7746	60100137	SA	A.H. BOTERIN,I,II,III LAS MALVAS FTE.MZ.D LT.1			1424614	DELCROSA	Mineral		2004	160		
7747	60100138	SA	CALLAO - ESTADIO MUNICIPAL			1424615	DELCROSA	Mineral		2004	160		
7748	60100142	SS	AV. VENEZUELA CDRA.22(PEPSI COLA)			1621331	DELCROSA	Mineral		2004	630		
7749	60100143	SB	JR.UNION CDRA.2-PLAZA DE ARMAS-MUNICIPALIDAD			1621332	DELCROSA	Mineral		2004	630		
7750	60100144	SS	P.J. CONDE DE LA VEGA JR.DELGADO DE LA FLOR CD			1621333	DELCROSA	Mineral		2004	630		
7751	60100145	SS	JR. HUAMALIES C-1, CINCO ESQUINAS			1621334	DELCROSA	Mineral		2004	630		
7752	60100146	SS	JR. TIAHUANACO CDRA.8-URB.ZARATE			1621341	DELCROSA	Mineral		2004	400		
7753	60100147	SA	AV. MANUEL DULANTO(EX LA MAR)/CA. BLANCO			1621342	DELCROSA	Mineral		2004	400		
7754	60100149	SA	AV. SAN FELIPE CDRA N° 6			1621344	DELCROSA	Mineral		2004	400		
7755	60100150	SB	JR. HUALLAGA CDRA.3 BANCO DE CREDITO			1621351	DELCROSA	Mineral		2004	630		
7756	60100151	SS	AV. TOMAS VALLE BATERIAS CAPSA			1621352	DELCROSA	Mineral		2004	630		
7757	60100153	SB	JR.UNION CDRA.2-PLAZA DE ARMAS-MUNICIPALIDAD			1621354	DELCROSA	Mineral		2004	630		
7758	60100154	SA	AV. TOMAS VALLE/CALLE REATEGUI			1621401	DELCROSA	Mineral		2004	400		
7759	60100155	SA	LOS PUTUTOS/LOS AMAUTAS			1621402	DELCROSA	Mineral		2004	400		

7760	60100157	SA	AV. LOS PROCERES URB CAMPOY MZ N1			16214112	DELCROSA	Mineral	2005	630	
7761	60100158	SA	AV HUARAZ / JR. HUARAZ			16215014	DELCROSA	Mineral	2004	400	
7762	60100163	SA	C.R. F BELAUNDE T/CALLE 3 FTE. MZ C LOTE 7			1424732	DELCROSA	Mineral	2004	160	
7763	60100166	SA	C.R.F BELAUNDE T/JR. ZORRITOS CDRA 13			1424721	DELCROSA	Mineral	2004	250	
7764	60100168	SA	C.R. F BELAUNDE T/CALLE 3 FTE MZ C LOTE 7			1424723	DELCROSA	Mineral	2004	250	
7765	60100169	SA	C.R. F.BELAUNDE T/ CALLE A FTE MZ C LT 11			1424724	DELCROSA	Mineral	2004	250	
7766	60100170	SA	C.R.F BELAUNDE T/CALLE 2 FTE PASAJE L MZ D			1424725	DELCROSA	Mineral	2004	250	
7767	60100180	SA	AV. 3 DE OCTUBRE			1010090	MAGNETRON	Mineral	2004	100	
7768	60100181	SA	JR. ORTIZ / PSJE. VARGAS URB. VILLA SOL IV ETA			101010	MAGNETRON	Mineral	2004	100	
7769	60100182	SA	COOP.VIV. INGEMMET - CA. E / AV 12 DE OCTUBRE			101011	MAGNETRON	Mineral	2004	100	
7770	60100183	SA	TERMINAL MARITIMO CALLE SEGUNDA CRUCE CALLE SE			101012	MAGNETRON	Mineral	2004	100	
7771	60100184	SA	CP EL PORVENIR AV TUPAC AMARU			101013	MAGNETRON	Mineral	2004	100	
7772	60100185	SA	AV. VIA 3 FTE. MZ.44A LT.1 - URB. TORRE BLANCA			10101404	MAGNETRON	Mineral	2004	100	
7773	60100186	SA	AV.SAENZ PEIA DEL CERCADO 8VA CDRA.			10101504	MAGNETRON	Mineral	2004	100	
7774	60100187	SA	HAB.SN.HILARION CERRITO LIBERTAD FTE.MZ.H8 LT.			10101604	MAGNETRON	Mineral	2004	100	
7775	60100188	SA	ASOC. VIV. STA. ROSA MZ.C			101017	MAGNETRON	Mineral	2004	100	
7776	60100189	SA	AV.EL TRIUNFO -HUARANGAL- KM.3			1010180	MAGNETRON	Mineral	2004	100	
7777	60100190	SA	TERMINAL MARITIMO CALLE SEGUNDA CRUCE CALLE TE			101019	MAGNETRON	Mineral	2004	100	
7778	60100191	SA	AV. MATERIALES / MARIA REGINA			101020	MAGNETRON	Mineral	2004	100	
7779	60100192	SA	AV. A MZ D LT 7 ASOC VIVIENDA SAN FLORIAN			101021	MAGNETRON	Mineral	2004	100	
7780	60100193	SA	ASOC.VIV.HUERTOS DE COPACABANA- FTE.LT. 3 MZ.A			10102204	MAGNETRON	Mineral	2004	100	
7781	60100194	SA	A.H. CESAR VALLEJO FTE. MZ. I LT. 7			101023	MAGNETRON	Mineral	2004	100	
7782	60100195	SA	CLLE.PRIMAVERA 262/E.PALACIOS			101024	MAGNETRON	Mineral	2004	100	
7783	60100196	SA	LOS MOLLES / MELLAS			101025	MAGNETRON	Mineral	2004	100	
7784	60100197	SA	ASOC. LOS ROSALES DELIMA FTE. MZ. E I.OTE. 10			101026	MAGNETRON	Mineral	2004	100	
7785	60100198	SA	A.H. CRUZ DE MAYO JTO MZ "A" LOTE 1			101027	MAGNETRON	Mineral	2004	100	
7786	60100199	SA	URB. PEDRO RUIZ GALLO			10102804	ABB	Mineral	2004	100	
7787	60100200	SA	ASOC. RES. LOS OLIVOS-AV.UNIVERSITARIA MZ. C			101029	MAGNETRON	Mineral	2004	100	
7788	60100201	SA	A.H. PAMPA LA CORONELA AV. SN.JUAN JTO.MZ.A LT			101030	MAGNETRON	Mineral	2004	100	
7789	60100202	SA	COOP. VIV 2 DE JULIO CA.1/ LAS AMAPOLAS			101031	MAGNETRON	Mineral	2004	100	
7790	60100203	SA	URB.PROLIMA 4TA. ETAPA			10103204	MAGNETRON	Mineral	2004	100	
7791	60100204	SA	ASOC. EL MANANTIALMZ.A AV.UNIVERSITARIA			101033	MAGNETRON	Mineral	2004	100	
7792	60100205	SA	AV. VIA3 FTE. MZ.31 LT19 URB. TORRE BLANCA			10103404	MAGNETRON	Mineral	2004	100	
7793	60100207	SA	COOP. EMP.D.LA MARINA JTO.MZ.BI LT.14 COPEMMA			101036	MAGNETRON	Mineral	2004	100	
7794	60100208	SA	P.J. HUASCAR SECTOR A MZ.135 AV. MARIATEGUI			101037	MAGNETRON	Mineral	2004	100	
7795	60100209	SA	COOP. CESAR VALLEJO MZ A1 LT 22-A			1010060	MAGNETRON	Mineral	2004	160	
7796	60100210	SA	AV. SANTA ROSA/IQUIQUE (ELECTROBOMBA)			10100704	MAGNETRON	Mineral	2004	160	
7797	60100211	SA	CLLE. JUAN N. ELES PURU 476	DX	10.51	1010380	MAGNETRON	Mineral	2004	250	
7798	60100212	SA	CLLE. KENKO/AV. LA MARINA CDRAS.15-16			1010390	MAGNETRON	Mineral	2004	250	
7799	60100213	SA	COOP. HUANCARAY MZ.D			10104004	MAGNETRON	Mineral	2004	250	
7800	60100214	SA	AV. EL RETABLO / CA. 59			101041	MAGNETRON	Mineral	2004	250	
7801	60100215	SS	AV.B.SOSA PELAEZ C-3 CERCA AV.BERTELLO, CH.RIO			10104204	MAGNETRON	Mineral	2004	250	
7802	60100216	SA	AV. ARICA - INDEPENDENCIA			101043	MAGNETRON	Mineral	2004	250	
7803	60100217	SA	PASCUAL DE VIVERO/8 DE OCTUBRE			101044	MAGNETRON	Mineral	2004	250	
7804	60100218	SA	AV. LOS CLAVELES(JTO. CELIMA) URB. LAS FLORES			1010452	MAGNETRON	Mineral	2004	250	
7805	60100219	SA	AV. CHILLON FTE.LT.8 EX-FUNDO CHACRA CERRO			101046	MAGNETRON	Mineral	2004	250	
7806	60100220	SA	AV.PIO XII / APACHETA			101047	MAGNETRON	Mineral	2004	250	
7807	60100221	SA	A.P. POBLADORES TERRENO DE CAMPOY FTE.MZ.W LT.	DX	9.25	1010480	MAGNETRON	Mineral	2004	250	
7808	60100222	SA	ASOC.VIV.LA BANCERA PARQ.FTE.MZ.C8 LT.2			101049	MAGNETRON	Mineral	2004	250	
7809	60100222	SA	A.H. PROY. NUEVO SAN JUAN(SECT MARIA DE JESUS)			101049	MAGNETRON	Mineral	2004	250	
7810	60100223	SA	GRAL. DANSEY - R. HERRERA			1010500	MAGNETRON	Mineral	2004	250	
7811	60100224	SA	URB. AZCARUZ			10105104	MAGNETRON	Mineral	2004	250	
7812	60100225	SA	URB. SAN HILARION MZ.C 2DA ETAPA			1010520	MAGNETRON	Mineral	2004	250	
7813	60100226	SA	CALLE 1-AV.ARGENTINA/TRAPECIO TERMINAL M			1010530	MAGNETRON	Mineral	2004	250	
7814	60100227	SA	AV. COSTANERA-INCLAN			1010540	MAGNETRON	Mineral	2004	250	
7815	60100228	SA	CA. ESTANOS / LOS PLATINOS URB. INFANTAS			101055	MAGNETRON	Mineral	2004	250	
7816	60100229	SA	A.H.25 DE FEBRERO -CLLE.LAS BRISAS/CLLE.I			101056	MAGNETRON	Mineral	2004	250	
7817	60100230	SA	ASOC. GARAGAY JTO.MZ.D1 LT.9 CLLE.N			1010570	MAGNETRON	Mineral	2004	250	

Ing. LUIS SANCHEZ ABIZANDA  
Area de Medio Ambiente  
Gerencia Técnica  
EDELNOR S.A.A.

82  
68

7818	60100231	SA	URB.CAMPOY -AV.IOS PROCERES -CLLE.5 / CLLE.11			1621481	DELCROSA	Mineral	2004	400		
7819	60100232	SA	FTE. MZ "B" LT. 23 RESIDENCIAL A.CARABAYLLO			1420301	DELCROSA	Mineral	2002	100		
7820	60100233	SA	AV LA MARINA CDRA 3			16155112	DELCROSA	Mineral	2004	50		
7821	60100234	SS	URB.FDO.PANDO AV.DULANTO ENTRE AV.RIVA A. Y CA			142680114	DELCROSA	Mineral	2005	630		
7822	60100235	SS	A.PAZ SOLDAN CDRA.1-URB.INGENIERIA			1426802	DELCROSA	Mineral	2005	630		
7823	60100236	SS	URB. ELIO CLLE. GUZMAN B. ENTRE VARGAS Y CASTI			1426803	DELCROSA	Mineral	2005	630		
7824	60100237	SA	AV. CAJAMARQUILLA CDRA.14			1426811	DELCROSA	Mineral	2005	400		
7825	60100238	SS	URB. LAS FLORES MZ.O AV.PROCERES DE LA INDEPEN			1426812	DELCROSA	Mineral	2005	400		
7826	60100239	SS	AV. ARGENTINA CDRA.9 FABRICA DIAMANTE			1426813	DELCROSA	Mineral	2005	400		
7827	60100240	SA	URB.PRO STO.SEC. II Y III ET.			1426814	DELCROSA	Mineral	2005	400		
7828	60100241	SA	CA. LA MERCED/28 DE JULIO			1426821	DELCROSA	Mineral	2005	400		
7829	60100242	SA	HOYLE PALACIOS ESQ. ELIAS OLIVERA			1426822	DELCROSA	Mineral	2005	400		
7830	60100243	SA	PANAMERICANA NORTE / C.IZAGUIRRE			1426823	DELCROSA	Mineral	2005	400		
7831	60100244	SA	URB. MARANGA CLLE.C.GONZALES/MURVA			1426824	DELCROSA	Mineral	2005	400		
7832	60100245	SS	ANTONIO BAZO CDRA.3 (CDRA.25 AV.28 DE JULIO)			1427161	DELCROSA	Mineral	2005	630		
7833	60100246	SS	JR. HOYLE PALACIOS CDRA.4-URB.EL AGUSTINO			1427162	DELCROSA	Mineral	2005	630		
7834	60100247	SS	SANTIAGO TAVARA CDRA.17 CHACRA RIOS			1427163	DELCROSA	Mineral	2005	630		
7835	60100252	SS	AV. M.BENAVIDES CDRA.50-PLASTIX PERUANA			1621641	DELCROSA	Mineral	2005	630		
7836	60100254	SA	AV. INDUSTRIAL CDRA.7			1621661	DELCROSA	Mineral	2005	400		
7837	60100255	SA	AV. TUPAC AMARU KM.7.5 LA MERCED			1621662	DELCROSA	Mineral	2005	400		
7838	60100256	SS	SANTIAGO TAVARA CDRA.17 CHACRA RIOS			1621651	DELCROSA	Mineral	2005	630		
7839	60100258	SA	CALLE TIAHUANACO CON CALLE LAS CHULPAS			1621671	DELCROSA	Mineral	2005	400		
7840	60100260	SA	ASOC. PRO.VIV.AYACUCHO AV. CTO.GRANDE			10813005	MAGNETRON	Mineral	2005	160		
7841	60100261	SA	URB.CANTO REY ASOC.VIV.GARAGAY MZ.T.L24 UNIDA			10813605	MAGNETRON	Mineral	2005	160		
7842	60100262	SA	CA. 36 CON JR. CAJAHUAMAN			108131	MAGNETRON	Mineral	2005	160		
7843	60100263	SA	CLLE.LIMA Y TARAPACA FTE.AL MERCADO			108134	MAGNETRON	Mineral	2005	160		
7844	60100264	SA	AV. LOS DOMINICOS FTE.AS.VIV.PRADERAS DEL SOL			10813305	MAGNETRON	Mineral	2005	160		
7845	60100265	SA	AV CTO REY/CA. RIO AMAZOAS			108132	MAGNETRON	Mineral	2005	160		
7846	60100266	SA	LAS BEGONIAS/BOSQUE DE HUAYLLAY			1081355	MAGNETRON	Mineral	2005	160		
7847	60100267	SA	LOS TORNOS/LOS TALLERES			10814605	MAGNETRON	Mineral	2005	250		
7848	60100267	SA	AV. PERU CDRA. 22			108148	MAGNETRON	Mineral	2005	250		
7849	60100268	SA	A.H. HUANTA I			108149	MAGNETRON	Mineral	2005	250		
7850	60100269	SS	URB. POPULAR LAS FLORES CLLE.LOS NARCISOS			10813805	MAGNETRON	Mineral	2005	250		
7851	60100270	SA	ESQ. E. LLOSA CON JR. LIBERTAD.	DX	15.7	10813705	MAGNETRON	Mineral	2005	250		
7852	60100271	SA	H.U. POTRERO SN.PEDRO			10814705	MAGNETRON	Mineral	2005	250		
7853	60100272	SA	AV. MINERALES/MAQUINARIAS			10814005	MAGNETRON	Mineral	2005	250		
7854	60100274	SS	AV. ARGENTINA CDRA.31			10814105	MAGNETRON	Mineral	2005	250		
7855	60100276	SA	GMO. DANSEY / R. TRENEMAN			10814505	MAGNETRON	Mineral	2005	250		
7856	60100277	SS	PARQUE IND. Y COM. JR. CAPP A 141			10814405	MAGNETRON	Mineral	2005	250		
7857	60100278	SB	AV. MIRO QUESADA C-7 ESQ. AV.ANDAHUAYLAS			16217301	DELCROSA	Mineral	2005	630		
7858	60100279	SB	AV. ALFONSO UGARTE CDRA.10 EDITORA EL PUEBLO			16217302	DELCROSA	Mineral	2005	630		
7859	60100280	SS	URB. CAJA DE AGUA AV.LIMA/AV.PROCERES DE LA IN	DX	11.08	1621721	DELCROSA	Mineral	2005	400		
7860	60100281	SS	A.H. LOS JAZMINES EX-2190			16217202	DELCROSA	Mineral	2005	400		
7861	60100282	SA	ESPERANZA BAJA LT. 21-A SECCION GRANADES			10811605	MAGNETRON	Mineral	2005	100		
7862	60100283	SA	P.J. SANTA ROSA EDELNOR S.A.			10811705	MAGNETRON	Mineral	2005	100		
7863	60100284	SA	CENTRO POB.MENOR MI PERU JTO.MZ.NNI LTS.4-5	DX	9.17	108111	MAGNETRON	Mineral	2005	100		
7864	60100285	SA	RESIDENCIAL MIRAMAR PSJ. PUNTA SAL/ PARACAS			10812005	MAGNETRON	Mineral	2005	100		
7865	60100287	SA	AV. PEDRO BELTRAN CA 18			108124	MAGNETRON	Mineral	2005	100		
7866	60100288	SA	ASOC. ALAMEDA DEL NORTE ZAPALLAL MZ.E-1			10812505	MAGNETRON	Mineral	2005	100		
7867	60100289	SA	PROG.PARAISO DEL NORTE - AV.COPACABANA / BRASI			108121	MAGNETRON	Mineral	2005	100		
7868	60100290	SA	ASOC.PROP.LA AROMA FTE.LT.7 PRO.PSR.HIGUCHI FU			10811305	MAGNETRON	Mineral	2005	100		
7869	60100291	SA	ASOC. EL GRAMADAL FTE A MZ "G" LT "1"			10811005	MAGNETRON	Mineral	2005	100		
7870	60100292	SA	CA.3 S/N A.H. VILLA LOS REYES			108119	MAGNETRON	Mineral	2005	100		
7871	60100293	SA	C.P. ALTA PALOMA-C.C.JICAMARCA-JTO.MZ.L LOTE 8			108107	MAGNETRON	Mineral	2005	100		
7872	60100294	SA	ASOC. LAS VIÑAS CLLE.2 TE.MZ.A LT.3			108123	MAGNETRON	Mineral	2005	100		
7873	60100295	SA	AMPLIACION HUANTA I-LOS SAUCES/LOS PARROQUIANO			10810805	MAGNETRON	Mineral	2005	100		
7874	60100296	SA	A.H. TRAPECIO MAR BRAVA CLLE.ANCASH CDRA. 7			108106	MAGNETRON	Mineral	2005	100		
7875	60100300	SA	A.H. 7 DE JUNIO Y CONFRATERNIDAD			108114	MAGNETRON	Mineral	2006	100		

7876	60100301	SA	PROLG.JULIO C.TELLO			10812605	MAGNETRON	Mineral		2005	100		
7877	60100302	SA	CAMINO A JOPTO-GUAYABAL			10810905	MAGNETRON	Mineral		2005	100		
7878	60100303	SA	URB.VILLA DEL NORTE CLLE.RIO UCAYALI 5357			108128	MAGNETRON	Mineral		2005	100		
7879	60100304	SA	AV. SN. HILARION OESTE/ PROCERES DE LA INDEPEN			10811805	MAGNETRON	Mineral		2005	100		
7880	60100306	SA	A.H. HUANTA III			10814305	MAGNETRON	Mineral		2005	250		
7881	60100308	SA	URB. ALAMEDA DE EL PINAR			1427103	DELCROSA	Mineral		2005	100		
7882	60100309	SA	URB. ALAMEDA DE EL PINAR			1426951	DELCROSA	Mineral		2005	100		
7883	60100310	SA	URB. ALAMEDA DE EL PINAR			1427101	DELCROSA	Mineral		2005	100		
7884	60100311	SA	URB. ALAMEDA DE EL PINAR			1427102	DELCROSA	Mineral		2005	100		
7885	60100312	SA	URB. ALAMEDA DE EL PINAR			1426953	DELCROSA	Mineral		2005	100		
7886	60100313	SA	URB. ALAMEDA DE EL PINAR			1426952	DELCROSA	Mineral		2005	100		
7887	60100314	SA	URB. ALAMEDA DE EL PINAR			1426954	DELCROSA	Mineral		2005	100		
7888	60100315	SA	URB. ALAMEDA DE EL PINAR			1426961	DELCROSA	Mineral		2005	160		
7889	60100316	SA	URB.ALAMEDA DE EL PINAR-AV.TAMBORILLO MZ. Z L			1426962	DELCROSA	Mineral		2005	160		
7890	60100317	SA	A.H. CRISTO REY MZ.D FTELTS.4-5 COST.PARQUE			2722012	DELCROSA	Mineral		2005	50		
7891	60100322	SA	URB. CAMPOY MZ.H			1621681	DELCROSA	Mineral		2005	400		
7892	60100323	SS	URB. SAN HILARION II ET. AV.LAS FLORES CDRA.1			1621682	DELCROSA	Mineral		2005	400		
7893	60100324	SB	PSJE. MESA REDONDA			1621691	DELCROSA	Mineral		2005	630		
7894	60100325	SS	AV. RAFAEL ESCARDO CDRA.4/ A MARINA			1621692	DELCROSA	Mineral		2005	630		
7895	60100326	SA	C.P. SAN PEDRO IRRIGACION STA. ROSA			1428221	DELCROSA	Mineral		2005	50		
7896	60100327	SA	IRRIGACION SANTA ROSA			1428222	DELCROSA	Mineral		2005	50		
7897	60100328	SA	FUNDO STA. VICTORIA IRRIGACION STA. ROSA			1428223	DELCROSA	Mineral		2005	50		
7898	60100329	SA	IRRIGACION SANTA ROSA			1428224	DELCROSA	Mineral		2005	50		
7899	60100330	SB	AV. LOS HEROS PLAZA DE ARMAS			96420	MAGNETRON	Mineral		2004	160		
7900	60100331	SA	LOS MINERALES CDRA.6 ALT. AV. ARGENTINA CDRA.2			162170	DELCROSA	Mineral		2005	400		
7901	60100334	SA	AV. JAVIER PRADO/DOMINGO PONTE			1621711	DELCROSA	Mineral		2005	630		
7902	60100335	SA	CLLE.CAYETANO HEREDIA/PORTUGAL			247700	SIEMENS	Mineral		2005	160		
7903	60100337	SA	P.J. NESTOR GAMBETTA			247702	SIEMENS	Mineral		2005	160		
7904	60100338	SA	URB.SAMMAR- PROCERES/CAQUETA			247703	SIEMENS	Mineral		2005	160		
7905	60100340	SA	SECCION GRANADOS-ESPERANZA BAJA				MAGNETRON	Mineral		2005	50		
7906	60100341	SA	A.H. BUENOS AIRES CAMINO DE ACCESO/CA.2			11103105	MAGNETRON	Mineral		2005	50		
7907	60100341	SA	AUTOPISTA CHANCAY-HUARAL KM.5.5			11103105	MAGNETRON	Mineral		2005	50		
7908	60100342	SA	PEDRO SASAKI			111035	MAGNETRON	Mineral		2005	50		
7909	60100345	SB	AUTOPISTA RAMIRO PRIALE KM.I			111041	MAGNETRON	Mineral		2005	50		
7910	60100346	SA	FUNDO PROGRESO ESQUIVEL U.C. 10602			111036	MAGNETRON	Mineral		2005	50		
7911	60100347	SA	A.A.H.H. NUEVO AMANECER A.A.H.H. NUEVO PARAISO			1110375	MAGNETRON	Mineral		2005	50		
7912	60100348	SA	MZ. N LTII C.P.BELLA AURORA			111032	MAGNETRON	Mineral		2005	50		
7913	60100349	SA	PAN.NOR.KM.84.9 EST.SERV.SN.BENITO			11102905	MAGNETRON	Mineral		2005	50		
7914	60100350	SA	AH.J.C.MARIATEGUI-VETAPA--AGRUP.FAM.12 DE OCTU			11104305	MAGNETRON	Mineral		2005	50		
7915	60100351	SA	CA. 17 / AV. JAZMIN - C.SATELITE VENTANILLA			111040	MAGNETRON	Mineral		2005	50		
7916	60100352	SA	PANAM. NORTE KM.37.2 A.A.H.H. LOS LIBERTADORES			11103305	MAGNETRON	Mineral		2005	50		
7917	60100353	SA	JR. BOLOGNESI CAMINO A CERRO LA CULEBRA-QUEPE			11104205	MAGNETRON	Mineral		2005	50		
7918	60100354	SA	LOS TULIPANES/LAS AZUCENAS A.H. LA LIBERTAD			11104605	MAGNETRON	Mineral		2005	50		
7919	60100355	SA	JR. PACHACUTEC P.J. COLLIQUE IV ZONA			111030	MAGNETRON	Mineral		2005	50		
7920	60100357	SA	PROG. VIV. LOS GIRASOLES DE CARABAYLLO			11103805	MAGNETRON	Mineral		2005	50		
7921	60100358	SA	AV. SAN MIGUEL GRAU MZ R LT-18 URB JORGE CHAVE			10812905	MAGNETRON	Mineral		2005	100		
7922	60100360	SA	CLLE. GARZON CDRA.12			1621882	DELCROSA	Mineral		2005	400		
7923	60100361	SA	AV. NEPTUNO/CALLE COLUMBIA			247705	SIEMENS	Mineral		2005	160		
7924	60100362	SA	AV.VENEZUELA CDRA.13 / VALDEZ			247706	SIEMENS	Mineral		2005	160		
7925	60100363	SA	TRAPECIO LA PERLA JR. UNION/I.INCOLN			247707	SIEMENS	Mineral		2005	160		
7926	60100364	SA	JR. UCAYALI / JR. FANNING			247708	SIEMENS	Mineral		2005	250		
7927	60100365	SA	URB. CAMPOY DEPOSITO CONST. PANAM.	Inb. LUIS SANCHEZ ABIZANDA		247710	SIEMENS	Mineral		2005	250		
7928	60100366	SA	LOT. LAS VEGAS CLLE.5 JTO. MZ.D LT.5	Área de Medio Ambiente		247711	SIEMENS	Mineral		2005	250		
7929	60100368	SA	A.H. TRAPECIO MAR BRAVA JR.ANCASH CDRA.5	Gerencia Técnica		247713	SIEMENS	Mineral		2005	250		
7930	60100370	SA	JR. CHUNGA ZAPATA S/N	EDELNOR S.A.A.		239104	SIEMENS	Mineral		2005	250		
7931	60100373	SA	AV. SAN LORENZO			116235	MAGNETRON	Mineral		2005	100		
7932	60100374	SA	AV. UNIVERSITARIA / JUAN PAUCARCAJA			116238	MAGNETRON	Mineral		2005	100		
7933	60100375	SA	URB. LOS JARDINES DE SN. FCO.SOLANO			116239	MAGNETRON	Mineral		2005	100		

88

69

944

7934	60100378	SA	CIUDAD PACHACUTEC AV. LOS TOPOGRAFOS			116232	MAGNETRON	Mineral	2005	100		
7935	60100379	SA	AV LECAROS II ABILITACION URBANA EL ROBLE			116241	MAGNETRON	Mineral	2005	100		
7936	60100380	SA	S/N			116233	MAGNETRON	Mineral	2005	100		
7937	60100381	SA	AV. PACASMAYO			116236	MAGNETRON	Mineral	2005	100		
7938	60100382	SS	URB. POPULAR LAS FLORES LAS AZALIAS CDRA.11			116258	MAGNETRON	Mineral	2005	250		
7939	60100385	SA	CA. 7 / CA. JUNIN URB. CAMPOY			116259	MAGNETRON	Mineral	2005	250		
7940	60100385	SA	JR. JUAN ANTONIO RIBEYRO CDRA.1			116259	MAGNETRON	Mineral	2005	250		
7941	60100387	SA	PANAM.NORTE KM. 36.6. RESERVORIO			1621941	DELCROSA	Mineral	2005	160		
7942	60100388	SA	URB. EL MILAGRO AV. BLAS DE LA CARRERA			1621942	DELCROSA	Mineral	2005	160		
7943	60100389	SA	H.U. CTO.GRANDE IET. AV.CTO.GRANDE			116260	MAGNETRON	Mineral	2005	250		
7944	60100389	SA	AV. LA PLAYA/AUTOPISTA VENTANILLA			1621943	DELCROSA	Mineral	2005	160		
7945	60100390	SA	AV. LOS ALAMOS / CA. LOS ALISOS			1631944	DELCROSA	Mineral	2005	160		
7946	60100391	SA	URB. VALLE SARON CLLE.LLOQUE YUPANQUI Y CTO.GR			1621945	DELCROSA	Mineral	2005	160		
7947	60100392	SA	A.H. DIOS ES AMOR			1428981	DELCROSA	Mineral	2005	100		
7948	60100393	SA	URB. FIORI FONIA/VERONA			1428982	DELCROSA	Mineral	2005	100		
7949	60100394	SA	AGRUPACION FAMILIAR PRIMARIA LOMAS DE CARABAYL			116245	MAGNETRON	Mineral	2005	100		
7950	60100395	SA	PSJE. CASTAÑEDA/R. PALMA			116240	MAGNETRON	Mineral	2005	100		
7951	60100396	SA	CA. FELIPE V FTE. AL MERCADO A.H. MARTIRES			116237	MAGNETRON	Mineral	2005	100		
7952	60100397	SA	CA. ALFA/ CA. CAJAHUAMAN			4	MAGNETRON	Mineral	2005	100		
7953	60100398	SA	A.H. HUANTA III AV.LOS CIRUELOS/PJE.			116246	MAGNETRON	Mineral	2005	160		
7954	60100399	SA	A.H. ALCIDES CARRION MZ.A			116248	MAGNETRON	Mineral	2005	160		
7955	60100400	SA	LOS PORTALES DEL AEROPUERTO FTE.MZ.E LT.			116251	MAGNETRON	Mineral	2005	160		
7956	60100401	SA	CA. 5 / CA.11 URB. EL OLIVAR MZ.L			116252	MAGNETRON	Mineral	2005	160		
7957	60100402	SA	FTE. A LA MZ.O LT.01 AV. SINCHI ROCA			116255	MAGNETRON	Mineral	2005	100		
7958	60100403	SA	C.PACHACUTEC COOP.COSMOVISION AV.225			116256	MAGNETRON	Mineral	2005	160		
7959	60100404	SA	A.H. PAN CON LIBERTAD AV.A.GAMARRA/AV.TOMAS VA			116247	MAGNETRON	Mineral	2005	160		
7960	60100409	SA	AV. 1° DE MAYO 2891			116257	MAGNETRON	Mineral	2005	160		
7961	60100410	SB	JR. APURIMAC CDRA.1, PLAZA SAN MARTIN			1428911	DELCROSA	Mineral	2005	400		
7962	60100411	SS	AV. UNIVERSITARIA FDO.PANDO III ET MZ. K15			1428921	DELCROSA	Mineral	2005	630		
7963	60100412	SS	AV. BOLIVAR CDRA.4	DX	18.15	247714	SIEMENS	Mineral	2005	400		
7964	60100413	SA	MALECON GRAU CRUSE JR. LARCO			247715	SIEMENS	Mineral	2005	400		
7965	60100414	SA	URB. CAMPOY AV. CAMPOY/CLLE.7 POZO SEDAPAL			247716	SIEMENS	Mineral	2005	400		
7966	60100415	SA	AV. NICOLAS DUEÑAS (V. ARGENTINA CDRA.17			1621953	DELCROSA	Mineral	2005	250		
7967	60100416	SA	AV. INDUSTRIAL/ CA. LAS EMPRESAS			1621956	DELCROSA	Mineral	2005	250		
7968	60100417	SA	CIUDAD SATELITE CTO.GRANDE SECTOR 2			1621959	DELCROSA	Mineral	2005	250		
7969	60100418	SA	BOCANEGRA CALLE I AV TOMAS VALLE/ELMER FAUCETT			16219511	DELCROSA	Mineral	2005	250		
7970	60100419	SA	CA. JOSE PARDO/AV. HAYA DELA TORRE			1621952	DELCROSA	Mineral	2005	250		
7971	60100420	SA	AV. ALFREDO MENDIOLA CDRA.78			1621957	DELCROSA	Mineral	2005	250		
7972	60100422	SA	A.H. HUANTA I			1621958	DELCROSA	Mineral	2005	250		
7973	60100423	SA	AV. GUILLERMO DANSEY CDRA.15 7/CA. GALDEANO			1621954	DELCROSA	Mineral	2005	250		
7974	60100425	SA	N.COPERNICO / LOS PRECURSORES			1621955	DELCROSA	Mineral	2005	250		
7975	60100427	SA	C.P. JUAN VELASCO ALVARADO SANTA ELENA SUR			1426591	DELCROSA	Mineral	2005	100		
7976	60100429	SA	URB. CANTO GRANDE CLLE.LAS PALMERAS/LOS PACAES			1429222	DELCROSA	Mineral	2006	400		
7977	60100431	SA	AV. FAUCETT PUEBLO JOVEN PLAYA RIMAC			1429224	DELCROSA	Mineral	2006	400		
7978	60100432	SA	TRAPECIO SN.MARTIN ANT.III AV.PERU/AV.27 NOVIE			1429225	DELCROSA	Mineral	2006	400		
7979	60100433	SA	JR. LUIS SAENZ/ESTADOS UNIDOS			1429226	DELCROSA	Mineral	2006	400		
7980	60100434	SA	AV. ZORRITOS CSRA.10 / RODOLFO BELTRAN			1429227	DELCROSA	Mineral	2006	400		
7981	60100435	SA	URB.MANGOMARCA- FTE.MZ.D LOTES 18-19			1429228	DELCROSA	Mineral	2006	400		
7982	60100437	SA	JR. CUZCO CDRA. 4			14292210	DELCROSA	Mineral	2006	400		
7983	60100438	SS	JR. GUILLERMO DANSEY CDRA. 12			14292211	DELCROSA	Mineral	2006	400		
7984	60100439	SS	AV. L.PRADO CDRA.I ESQ.LA VICTORIA COLEG.MUNIC			14292212	DELCROSA	Mineral	2006	400		
7985	60100440	SA	ARNALDO MARQUEZ/MELLO FRANCO			14292213	DELCROSA	Mineral	2006	400		
7986	60100441	SS	URB. MANGOMARCA AV.EL SANTUARIO/CAMPESINOS CDR			14292214	DELCROSA	Mineral	2006	400		
7987	60100443	SA	PARQUE N°11 FTE. MZ. E4			117993	MAGNETRON	Mineral	2006	100		
7988	60100447	SA	PARQUE N°12 MZ. E8			117997	MAGNETRON	Mineral	2006	100		
7989	60100450	SA	AV. C FTE MZ. E-12			118000	MAGNETRON	Mineral	2006	100		
7990	60100451	SA	AV. CHILLON / AV. ZANGARARA			118001	MAGNETRON	Mineral	2006	100		
7991	60100452	SA	AV. C FTE. MZ. C-10			118002	MAGNETRON	Mineral	2006	100		

7992	60100453	SA	AV. D MZ.C1 FRENTE LT.7 URB. CRUZ BLANCA			118003	MAGNETRON	Mineral		2006	100		
7993	60100453	SA	ASOC. VIV.PANAMERICANA JTO. MZ.G LT.7 PARQUE			118003	MAGNETRON	Mineral		2006	100		
7994	60100454	SA	AV. D MZ.C2 FRENTE LT.24 URB. CRUZ BLANCA			118004	MAGNETRON	Mineral		2006	100		
7995	60100455	SA	CA. STA GERTRUDIS / STA. PAULA			1118005	MAGNETRON	Mineral		2006	100		
7996	60100455	SA	PAN. NORTE CHANCA YLLO KM.93.5			1118005	MAGNETRON	Mineral		2006	100		
7997	60100456	SA	ASOC.PROP.LOS JARDINES DE STA.ROSA CLLE.4 MZ.B			118006	MAGNETRON	Mineral		2006	100		
7998	60100457	SA	URB.MERCEDES IERA.CDRA.			118007	MAGNETRON	Mineral		2006	100		
7999	60100458	SA	AV. ANTUNEZ DE MAYOLO / CA. TORRE TAGLE			118008	MAGNETRON	Mineral		2006	160		
8000	60100459	SA	M.J.SAN HILARION MZ.49 AV.LOS PINOS Y LOS ROS			118009	MAGNETRON	Mineral		2006	160		
8001	60100460	SA	AV. CHICHANSUYO / AV. HUMACHUCO URB. POPULAR			118010	MAGNETRON	Mineral		2006	100		
8002	60100461	SA	AV. DOMINGO MANDAMIENTO CDRA.6			118011	MAGNETRON	Mineral		2006	160		
8003	60100462	SA	AV.EL SANTUARIO/HATUN KOLA			118012	MAGNETRON	Mineral		2006	160		
8004	60100463	SA	AV. RIO MARAÑON CDRA.6 URB. VILLA NORTE			118013	MAGNETRON	Mineral		2006	160		
8005	60100464	SA	URB. CAMPOY AV.CAMPOY POZO 3 SEDAPAL			118014	MAGNETRON	Mineral		2006	250		
8006	60100465	SA	CA. VARA DE ORO/ CA. CHAVIN DE HUANTAR(ZARATE)			118015	MAGNETRON	Mineral		2006	250		
8007	60100466	SA	AV. PROLONGACION CENTENARIO S/N			118016	MAGNETRON	Mineral		2006	250		
8008	60100469	SA	AV.SALAVERRY ESQ. BELISARIO FLORES			118019	MAGNETRON	Mineral		2006	250		
8009	60100470	SS	URB. SANTA ELIZABETH PARQUE NRO.2 FTE. MZ.O			118020	MAGNETRON	Mineral		2006	250		
8010	60100471	SA	URB. IND.INFANTAS JR.LOS HORNOS/LAS FRESAS			118021	MAGNETRON	Mineral		2006	250		
8011	60100472	SA	TRAPECIO SN.MARTIN ANT.III 27 NOVIEMB/HUANCAVE			118022	MAGNETRON	Mineral		2006	250		
8012	60100473	SA	CA. VIENA / CA. AMSTERDAM URB. RESIDENCIAL			118023	MAGNETRON	Mineral		2006	250		
8013	60100474	SA	CA. JOSE OLAYA CDRA.3/PSJE. S/N CHACRA CERRO			118024	MAGNETRON	Mineral		2006	250		
8014	60100475	SA	JR LASTENIA DE RIVA LLONA/JR CASTRO VIRREYNA			118025	MAGNETRON	Mineral		2006	250		
8015	60100476	SA	CA. EL TUMI / AV. PROCERES DE LA INDEPENDENCIA			118026	MAGNETRON	Mineral		2006	250		
8016	60100477	SA	URB. STO.DOMINGO DE CARABAYLLO -FTE.MZ.E ELECT			118027	MAGNETRON	Mineral		2006	250		
8017	60100478	SA	CLLE.JULIAN PINEIRO JTO. IGLESIA PENTECOSTAL			118029	MAGNETRON	Mineral		2006	250		
8018	60100479	SA	PARQUE BARTOLOME HERRERA			118031	MAGNETRON	Mineral		2006	250		
8019	60100480	SS	AV. ARGENTINA CDRA. 10 FCA.TEJIDOS EL PACIFICO			118028	MAGNETRON	Mineral		2006	250		
8020	60100481	SA	AV. ARGENTINA CDRA. 32			118030	MAGNETRON	Mineral		2006	250		
8021	60100482	SS	AV. 28 DE JULIO CDRA.10 (AV.TUPAC AMARU KM 10)			1429311	DELCROSA	Mineral		2006	630		
8022	60100483	SA	G. DANSEY / HUAROCHIRI			1429312	DELCROSA	Mineral		2006	630		
8023	60100484	SB	PSJE. MESA REDONDA			1429313	DELCROSA	Mineral		2006	630		
8024	60100485	SA	U.DE BOY / VALENCIA			1429314	DELCROSA	Mineral		2006	630		
8025	60100486	SS	AV. 28 DE JULIO CDRA.10 (AV.TUPAC AMARU KM 10)			1429315	DELCROSA	Mineral		2006	630		
8026	60100487	SS	JR. VICTOR REYNAL 768			1429316	DELCROSA	Mineral		2006	630		
8027	60100488	SA	URB.VILLA HIPER - AV.CARABAYLLO/AV.DEL MAESTR			119203	MAGNETRON	Mineral		2006	100		
8028	60100489	SA	AV. TELLERIA CDRA.16 / AV. ARICA			119210	MAGNETRON	Mineral		2006	250		
8029	60100490	SA	RAMON PIZARRO/RICHARD CUSTER			119212	MAGNETRON	Mineral		2006	250		
8030	60100491	SA	URB.SN.AGUSTIN AV.TUPAC AMARU ENTRE CDRAS.37-3			119214	MAGNETRON	Mineral		2006	250		
8031	60100492	SA	AV.PROCERES DE LA INDEP./LAS TURQUESAS			119215	MAGNETRON	Mineral		2006	250		
8032	60100493	SA	P.J. LEONCIO PRADO ENTRADA A VENTANILLA			119216	MAGNETRON	Mineral		2006	250		
8033	60100495	SA	GERARDO UNGER CDRA.36 URB. PANAM. NORTE			119219	MAGNETRON	Mineral		2006	250		
8034	60100496	SA	CA. SAN CRISTOBAL/CA. SAN RAMON			119221	MAGNETRON	Mineral		2006	250		
8035	60100497	SA	AZCARRUZ ZARATE III			119209	MAGNETRON	Mineral		2006	250		
8036	60100499	SA	R.ESCARDO/SAYAN			119213	MAGNETRON	Mineral		2006	250		
8037	60100500	SA	TRAPECIO LA PERLA III CLLE.ARICA/DOS DE MAYO			119217	MAGNETRON	Mineral		2006	250		
8038	60100501	SA	JR. ECHENIQUE/LOPEZ DE SOLIS			119220	MAGNETRON	Mineral		2006	250		
8039	60100502	SA	CP.STA ISABEL AV.LAS FLORES/AV.KEIKO SOFIA			56935	I&T ELECTR	Mineral		2007	50		
8040	60100503	SA	PROG. VIV. EL MIRADOR-CALLE1-MZ5R			120007	MAGNETRON	Mineral		2006	100		
8041	60100504	SA	PROG VIV EL MIRADOR-PISTA 7P-MZ50-AL.TAHUANTIN			120008	MAGNETRON	Mineral		2006	100		
8042	60100505	SA	CA. JORGE MENDIVIL/CALLE8			120009	MAGNETRON	Mineral		2006	100		
8043	60100506	SA	AV. DE LOS CONSTRUCTORES FTE. MZ.A A.H. NUEVA		Ing. LUIS SANCHEZ ABIZANDA	120010	MAGNETRON	Mineral		2006	100		
8044	60100507	SA	A.V. LAS ORQUIDEAS JTO.MZ.B LT.8		Área de Medio Ambiente	120011	MAGNETRON	Mineral		2006	100		
8045	60100508	SA	C.P. PASAMAYO MZ.G		Gerencia Técnica	120012	MAGNETRON	Mineral		2006	100		
8046	60100509	SA	CA. URANO / CA. CHICLAYO URB. AEROPUERTO		EDELNOR S.A.A.	120013	MAGNETRON	Mineral		2006	100		
8047	60100510	SA	MCAL CASTILLA/ESPAÑA			120014	MAGNETRON	Mineral		2006	160		
8048	60100511	SA	CA. LAS ORQUIDEAS/LOS JAZMIES URB. REPARTICION			120015	MAGNETRON	Mineral		2006	160		
8049	60100513	SA	AV. CHILLON LOTE 93			120017	MAGNETRON	Mineral		2006	160		

9A

99

70

8050	60100514	SA	PROGRAMA BELLO HORIZONTE VIPOL JTO. MZ M LTI I			120018	MAGNETRON	Mineral	2006	160		
8051	60100515	SA	P.J. CAJA DE AGUA. PSJE. SAN NICOLAS PROCOMPRA			120019	MAGNETRON	Mineral	2006	160		
8052	60100516	SA	CALLE 21 FTE. LOTE 7 MZ.D ASOC. COMP. T. CAMPO			120020	MAGNETRON	Mineral	2006	160		
8053	60100517	SA	FUNDO SANTA ISABEL IRRIGACION STA. ROSA			1430101	DELCROSA	Mineral	2006	50		
8054	60100518	SA	FDO.SN.LUIS KM.30 IRRIGACION STA.ROSA			1430102	DELCROSA	Mineral	2006	50		
8055	60100519	SA	SECTOR LA ENSENADA FDO. SR. DE LOS MILAGROS			1430103	DELCROSA	Mineral	2006	50		
8056	60100520	SA	SECTOR LAS COLINAS DE SAN PEDRO PARCELA 2			1430104	BBC PERU	Mineral	2006	150		
8057	60100521	SA	FUNDO CHILCO IRRIGACION SANTA ROSA			1430105	DELCROSA	Mineral	2006	50		
8058	60100523	SA	COOP. VIV. RESIDENCIAL OQUEENDO CA. A			119194	MAGNETRON	Mineral	2006	100		
8059	60100524	SA	CAPAC LLANTO / LOS AMAUTAS URB. ZARATE			119204	MAGNETRON	Mineral	2006	160		
8060	60100525	SA	FUNDO PAMPA LIBRE TOMATIS & CIA.ESTABLOS PIAMO			119205	MAGNETRON	Mineral	2006	160		
8061	60100526	SA	A.H. ENRIQUE MONTENEGRO PARQUE MONTENEGRO			119206	MAGNETRON	Mineral	2006	160		
8062	60100527	SA	PROG. VIV. EL MIRADOR			119195	MAGNETRON	Mineral	2006	100		
8063	60100528	SA	PROG. VIV. EL MIRADOR			119196	MAGNETRON	Mineral	2006	100		
8064	60100529	SA	CA.5/ CA.6 FTE. PARQUE 3 DEL MIRADOR			119197	MAGNETRON	Mineral	2006	100		
8065	60100530	SA	AV. LOS PROFESIONALES A.H. 4 DE SETIEMBRE			119198	MAGNETRON	Mineral	2006	100		
8066	60100531	SA	A.A.H.H. LA ARBOLEDA FTE. MZ. G LT.10			119199	MAGNETRON	Mineral	2006	100		
8067	60100532	SA	AV 200FTE MZ J LTI0 AH PROA CHALACA			119200	MAGNETRON	Mineral	2006	100		
8068	60100533	SA	JR. MANCO CAPAC/ PSJE. MANCO CAPAC			119201	MAGNETRON	Mineral	2006	100		
8069	60100535	SA	AV. MARINA/R.ESCARDO			120006	MAGNETRON	Mineral	2006	100		
8070	60100536	SA	CA. JUAN PABLO II / CA. S/N			119207	MAGNETRON	Mineral	2006	160		
8071	60100538	SA	URB RIO SANTA AV ALFREDO MENDIOLA CRDA 70			120617	MAGNETRON	Mineral	2006	160		
8072	60100539	SS	BOLOGNESI CDRA.12			120618	MAGNETRON	Mineral	2006	160		
8073	60100540	SA	PARC.RUST.CHACRA CERRO LT.43 AV.CHILLON			120619	MAGNETRON	Mineral	2006	160		
8074	60100541	SA	AV. WISSE CDRA. 4200			120620	MAGNETRON	Mineral	2006	160		
8075	60100542	SA	URB.LOS JARDINES DE SAN JUAN			120621	MAGNETRON	Mineral	2006	160		
8076	60100543	SS	URB. EL PINAR MZ. CI LTS. 1-35			120622	MAGNETRON	Mineral	2006	160		
8077	60100545	SA	AV. RIO MARANON/AV UNIVERSITARIA			120624	MAGNETRON	Mineral	2006	160		
8078	60100546	SA	ZONA INDUSTRIAL VENTANILA CA. BANCHERO ROSSI	DX	36.6	120625	MAGNETRON	Mineral	2006	160		
8079	60100551	SA	AH. LAS LOMAS CALLE 7 FTE MZ7 LT 16			120697	MAGNETRON	Mineral	2006	50		
8080	60100553	SA	A.H.NUEVA JUVENTUD,FTE. MZ.C LT.9			120699	MAGNETRON	Mineral	2006	50		
8081	60100554	SA	SECTOR EL PEDREGAL LA CAMPINA SUPE			120700	MAGNETRON	Mineral	2006	50		
8082	60100555	SS	AV. NESTOR GAMBETA KM. 14.1			120701	MAGNETRON	Mineral	2006	50		
8083	60100556	SA	PARCELA 13 BOZA-HIERBA BUENA			120702	MAGNETRON	Mineral	2006	50		
8084	60100557	SA	SECTOR COOP AGRARIA VILLA HERMOZA			120703	MAGNETRON	Mineral	2006	50		
8085	60100558	SA	AV. HEROES DEL ALTO CENEP(A EXTRAPICHE)			120704	MAGNETRON	Mineral	2006	50		
8086	60100560	SB	CALLE A / AV. INDUSTRIAL			120706	MAGNETRON	Mineral	2006	50		
8087	60100561	SA	A.H. 7 JUNIO/CONFRAERNIDAD SECT. 1 MZ.A5LT.10			12707	MAGNETRON	Mineral	2005	50		
8088	60100562	SA	CARRETERA A.FUJIMORI-ESPERANZA ALTA-			120708	MAGNETRON	Mineral	2006	50		
8089	60100563	SA	JUAN SHIMA BUKURO, JOSE EGE			120709	MAGNETRON	Mineral	2006	50		
8090	60100565	SA	PANAM.NORTE. HAB.IND.SINDICATO WIESSE. PARQUE			36013002	ABB	Mineral	2006	400		
8091	60100566	SS	AV FERROCARRIL/AV PLACIDO JIMENEZ			36013101	ABB	Mineral	2006	400		
8092	60100567	SA	RIO CHAMAYA/RIO MANTARO			36013201	ABB	Mineral	2006	400		
8093	60100568	SA	HUANCABAMBA/CASTROVIRREYNA			36013202	ABB	Mineral	2006	400		
8094	60100570	SA	AV. ARGENTINA CDRA.62 FTE.FCA. GOOD YEAR			36012802	ABB	Mineral	2006	400		
8095	60100571	SA	AV.ANTUNEZ DE MAYOLO CDRA.10 / D.HERNANDEZ			36012901	ABB	Mineral	2006	400		
8096	60100572	SA	JTO-MZ.D LOTE 13 URB.LA GRIMANESA			36012902	ABB	Mineral	2006	400		
8097	60100573	SA	A.H. ALCIDES CARRION MZ.M.AV. T.VALLE Y UNIVER			36013301	ABB	Mineral	2006	400		
8098	60100574	SA	PSJE.QUINONES . FRENTE AL PARQUE QUINONES			36013302	ABB	Mineral	2006	400		
8099	60100575	SA	URB. AZCARRUNZ SAN ANTONIO/STA.AMELIA			36013401	ABB	Mineral	2006	400		
8100	60100576	SS	AV. TINGO MARIA CDRA.3 FTE.ELECTRO LUX			36013402	ABB	Mineral	2006	400		
8101	60100577	SS	AV. FAUCETT CDRA.2 URB MARANGA 4 ETAPA			36013501	ABB	Mineral	2006	400		
8102	60100578	SS	AV. E.MEIGGS ESQ.JR.ACOMAYO AGREGADOS CALCAREO			36013502	ABB	Mineral	2006	400		
8103	60100579	SA	AV.JARDINES ESTE / PROCERES DE LA INDEPENDENCI			36013601	ABB	Mineral	2006	630		
8104	60100580	SB	AV. ALFONSO UGARTE ESQ. QUILCA			36013602	ABB	Mineral	2006	630		
8105	60100581	SS	AV. PRIMERO DE MAYO CDRA.10 AV FAUCETT			36013701	ABB	Mineral	2006	630		
8106	60100582	SB	CENTRO COMERCIAL CONO NORTE			36013702	ABB	Mineral	2006	630		
8107	60100583	SA	AV. LOS EUCALIPTOS MZ.C / PSJE. LUCALIPTOS			36013801	ABB	Mineral	2006	630		

8108	60100584	SA	URB. LOS PACAES			120664	MAGNETRON	Mineral	2006	100	
8109	60100585	SA	FDO. CHACARRILLA - ESPALDA DEL CEMENTERIO CHAN			120665	MAGNETRON	Mineral	2006	100	
8110	60100586	SA	AH. SENOR CAUTIVO DE AYABACA			120666	MAGNETRON	Mineral	2006	100	
8111	60100587	SA	AV. 13 DE ENERO			120667	MAGNETRON	Mineral	2006	100	
8112	60100588	SA	A.H. 27 DE MAYO			120668	MAGNETRON	Mineral	2006	100	
8113	60100590	SA	AV. TAHUANTISUYO FTE. MZ. 2A			120670	MAGNETRON	Mineral	2006	100	
8114	60100591	SA	AV. TAHUANTISUYO FTE. MZ. 3J			120671	MAGNETRON	Mineral	2006	100	
8115	60100592	SA	URB. STA. LUISA AV. GERARDO UNGER CDRA.62			120672	MAGNETRON	Mineral	2006	100	
8116	60100593	SA	PAN.NOR. CRUZ BLANCA FTE.CHIRI-GRIFO			120673	MAGNETRON	Mineral	2006	100	
8117	60100594	SA	CA.3/CA.1 FTE. PARQUE 2 DEL MIRADOR			120674	MAGNETRON	Mineral	2006	100	
8118	60100595	SA	MALECON ROCA PLAYA CHORRILLOS			120675	MAGNETRON	Mineral	2006	100	
8119	60100596	SA	AV. PAZOS / PSJE. BARONA			120676	MAGNETRON	Mineral	2006	250	
8120	60100597	SA	CA. LAS MANUFACTURAS/ALFREDO MENDIOLA			120677	MAGNETRON	Mineral	2006	250	
8121	60100598	SA	CALLE TAU MZA. B-13			120678	MAGNETRON	Mineral	2006	250	
8122	60100599	SA	URB.SAMMAR-SALMON/PERRICHOLI			120679	MAGNETRON	Mineral	2006	250	
8123	60100600	SA	COOP.VILA SHARON - JR.CHECTUYOC/AV.SN.MARTIN D			120680	MAGNETRON	Mineral	2006	250	
8124	60100602	SA	A.H. HUANTA I			120682	MAGNETRON	Mineral	2006	250	
8125	60100603	SA	AV. SANTA ANA FTE. LT. 32 EX FUNDO CHACRACERRO			120683	MAGNETRON	Mineral	2006	250	
8126	60100604	SA	A.H. VILLA LOS REYES PAN.NOR.KM.37			120684	MAGNETRON	Mineral	2006	250	
8127	60100606	SA	URB. LA GRIMANESA - CLLE.3 N°177			120686	MAGNETRON	Mineral	2006	250	
8128	60100607	SA	PACASMAYO / AV.ARGENTINA			120687	MAGNETRON	Mineral	2006	250	
8129	60100608	SA	URB. CAMPOY ALTURA ESTADIO HUANCA Y AV.CAMPOY			120608	MAGNETRON	Mineral	2006	250	
8130	60100609	SA	LOS OLMOS			120689	MAGNETRON	Mineral	2006	250	
8131	60100610	SA	AZCARRUZ ZARATE III CLLCAJAMARQUILLA FT.MZ.N L			120690	MAGNETRON	Mineral	2006	250	
8132	60100611	SA	MZ. K LT. 6B EX FUNDO SAN JUAN DE DIOS			120691	MAGNETRON	Mineral	2006	250	
8133	60100612	SA	URB.LAS MAGNOLIAS AV.CAMPOY MZ.LI. LT.2			120692	MAGNETRON	Mineral	2006	250	
8134	60100613	SB	JR. PARURO CDRA.9 ENTRE MIROQUESADA Y CUZCO			36012601	ABB	Mineral	2006	800	
8135	60100615	SS	CLLE.BETA CDRA.2-PARQUE INTERNACIONAL			36014902	ABB	Mineral	2006	400	
8136	60100616	SA	AV. PRINCIPLA FTE. MZ. D2 LT-4			121144	MAGNETRON	Mineral	2006	100	
8137	60100617	SA	AH.LOS ANGELES DE NARANJAL- CLLE.12 /CLLE.7			121145	MAGNETRON	Mineral	2006	100	
8138	60100618	SA	COSTADO DE FUNDO CARBUJAL ESPERANZA BAJA			131805	MAGNETRON	Mineral	2006	100	
8139	60100619	SA	AV. LA CAPILLA / LEONCIO PRADO			121147	MAGNETRON	Mineral	2006	100	
8140	60100620	SA	URB. MESA REDONDA CA. PROGRESO/PAN. NORTE			121148	MAGNETRON	Mineral	2006	100	
8141	60100621	SA	AV. STA. ROSA FTE. MZ. L LT34 PROG. VIV.			121149	MAGNETRON	Mineral	2006	100	
8142	60100622	SA	AV. TAHUANTISUYO FTE. MZ. 2J			121150	MAGNETRON	Mineral	2006	100	
8143	60100623	SA	AV. PRINCIPAL FTE. MZ. P2 LT-7			121151	MAGNETRON	Mineral	2006	100	
8144	60100624	SA	AV. GERMAN AGUIRRE / CA. OSCAR BARRENECHEA			121152	MAGNETRON	Mineral	2006	100	
8145	60100625	SA	CA. MAIPU/ CA. RIVA DAVIA			121153	MAGNETRON	Mineral	2006	100	
8146	60100627	SA	ESQ. CA.9 Y CA.7 MZ. V LT43			121155	MAGNETRON	Mineral	2006	100	
8147	60100629	SA	CLLE. MARCOS FARFAN			5	MAGNETRON	Mineral	2006	250	
8148	60100630	SA	JR.FARFAN/ALEMANIA			121158	MAGNETRON	Mineral	2006	250	
8149	60100631	SA	URB. STO. DOMINGO PAN. NORTE KM. 30			121159	MAGNETRON	Mineral	2006	250	
8150	60100632	SA	MZ. DI LT.6(SECTOR. EL PALOMAR )AV. NACIONES U			121160	MAGNETRON	Mineral	2006	250	
8151	60100633	SA	AV. LOS PROCERES / AV. NARANJAL			121161	MAGNETRON	Mineral	2006	250	
8152	60100634	SA	AV.TUPAC AMARU KM.II URB.HUAQUILLAY			121162	MAGNETRON	Mineral	2006	250	
8153	60100635	SA	ANEXO JICAMARCA			121163	MAGNETRON	Mineral	2006	250	
8154	60100636	SA	JR. JOSE OLAYA 146			121164	MAGNETRON	Mineral	2006	250	
8155	60100637	SA	ASOC. DE DISCAPACITADOS-CERRO CACHITO			121165	MAGNETRON	Mineral	2006	250	
8156	60100638	SA	AV.F. ARANCIBIA / LORENZO DE VILLASECA			121166	MAGNETRON	Mineral	2006	250	
8157	60100639	SA	ESQ. AV.TUPAC AMARU 2698 / NOGALES.URB.REPARTI			121167	MAGNETRON	Mineral	2006	250	
8158	60100641	SA	AZCARRUZ ZARATE III			121169	MAGNETRON	Mineral	2006	250	
8159	60100642	SA	AV. PEREZ ARANIBAR CDRA.II /MALECON BERNALES		Ing. LUIS SANCHEZ ABIZANDA	121170	MAGNETRON	Mineral	2006	250	
8160	60100643	SA	URB. LAS VIOLETAS		Area de Medio Ambiente	121171	MAGNETRON	Mineral	2006	250	
8161	60100644	SS	AV. CENTENARIO-FERTIZA		Gerencia Técnica	121172	MAGNETRON	Mineral	2006	250	
8162	60100645	SA	AV. CHACRACERRO		EDELNOR S.A.A.	121173	MAGNETRON	Mineral	2006	250	
8163	60100646	SA	CA. GENERAL PRADO/ANDRES AVELINO CACERES			33853	CEA	Mineral	2005	100	
8164	60100647	SS	AV COLONIAL CDRA 5			36012701	ABB	Mineral	2006	800	
8165	60100648	SA	A.A.H.H. TUPAC AMARU			1430581	DELCROSA	Mineral	2006	50	

CA

90

71

8166	60100649	SA	AV. FERROCARRIL FTE. FUNDO PROGRESO			1430582	DELCROSA	Mineral		2006	50		
8167	60100650	SA	SANTA ROSA-TIROLER MZ.MLT3			1430583	DELCROSA	Mineral		2006	50		
8168	60100652	SA	PANAMERICANA NORTE KM.160.5			1430586	DELCROSA	Mineral		2006	50		
8169	60100653	SA	URB. SAN ANTONIO DE CARABAYLLO			1430241	DELCROSA	Mineral		2006	100		
8170	60100654	SA	URB. SAN ANTONIO DE CARABAYLLO			1430251	DELCROSA	Mineral		2006	160		
8171	60100655	SA	FUNDO STA. ROSA(PREDIO SR. OCTAVIO RAMIRO )			1430585	DELCROSA	Mineral		2006	50		
8172	60100657	SB	JR. ANDAHUAYLAS / PSJE. MESA REDONDA			1431092	DELCROSA	Mineral		2006	800		
8173	60100658	SA	C.P. LA VILLA AV. LA VILLA S/N MZ.K LT.1			122646	MAGNETRON	Mineral		2006	100		
8174	60100659	SA	AV. JUAN VELASCO/JR. LOS GERANIOS			122647	MAGNETRON	Mineral		2006	100		
8175	60100660	SA	C.P. LA VILLA AV. LA VILLA S/N MZ.Q LT.1			12264	MAGNETRON	Mineral		2006	100		
8176	60100661	SA	FUNDO STA. ROSA IRRIGACION SAN FELIPE			122649	MAGNETRON	Mineral		2006	100		
8177	60100662	SA	PLAZA DE ARMAS DE LA ASOC. VIV. BELLA VISTA			122650	MAGNETRON	Mineral		2006	100		
8178	60100664	SA	CARRETERA VEGUETA KM3			122652	MAGNETRON	Mineral		2006	100		
8179	60100665	SA	IRRIGACION SANTA ROSA			122656	MAGNETRON	Mineral		2006	50		
8180	60100666	SA	CP. 9 DE OCTUBRE IRRIGACION STA. ROSA			122657	MAGNETRON	Mineral		2006	50		
8181	60100667	SA	SECTOR SAN PEDRO				MAGNETRON	Mineral		2006	50		
8182	60100668	SA	FUNDO SAN JORGE IRRIGACION SANTA ROSA			122659	MAGNETRON	Mineral		2006	50		
8183	60100669	SA	IRRIGACION STA ROSA STA ANITA			122660	MAGNETRON	Mineral		2006	50		
8184	60100670	SA	IRRIGACION SANTA ROSA			122661	MAGNETRON	Mineral		2006	50		
8185	60100671	SA	IRRIGACION SANTA ROSA			122662	MAGNETRON	Mineral		2006	50		
8186	60100673	SA	FDO. CAMPO NUEVO SECTOR LA RANCHERIA			122664	MAGNETRON	Mineral		2006	50		
8187	60100674	SA	C.P. 9 DE OCTUBRE			122665	MAGNETRON	Mineral		2006	100		
8188	60100675	SA	ASOCIACION DE VIV.LUIS PARDO-LA VICTORIA			122666	MAGNETRON	Mineral		2006	100		
8189	60100676	SA	AV PRINCIPAL LAS COLINAS MZ-1			122667	MAGNETRON	Mineral		2006	100		
8190	60100677	SA	C.P. 9 DE OCTUBRE			122668	MAGNETRON	Mineral		2006	100		
8191	60100678	SA	C.P.9 DE OCTUBRE			122669	MAGNETRON	Mineral		2006	100		
8192	60100679	SA	IRRIGACION SANTA ROSA			1431411	DELCROSA	Mineral		2006	160		
8193	60100680	SA	CP.LA VILLA AV.VILLA JTO.ESSALUD			1431412	DELCROSA	Mineral		2006	160		
8194	60100682	SA	AV. PROLONG. CANTO GRANDE/AV. FERNANDO WIESE			260933	SIEMENS	Mineral		2006	100		
8195	60100683	SA	AV.MIGUEL GRAU /AV.JOSE OLAYA			260934	SIEMENS	Mineral		2006	100		
8196	60100684	SA	AV 150 DERECHA FTE MZ L.LTS 3Y4 AH PROA CHALAC			260935	SIEMENS	Mineral		2006	100		
8197	60100685	SA	AV.INCA HUAYNA CAPAC			260936	SIEMENS	Mineral		2006	100		
8198	60100686	SS	TUBOLIT.S.A.(FCA.LISTOS),PANAM.NORTE,INFANTAS			260938	SIEMENS	Mineral		2006	100		
8199	60100687	SA	AV. LOS ALISOS/ CA. 200 MILLAS			260939	SIEMENS	Mineral		2006	160		
8200	60100688	SA	CA. LA MILLA CDRA.1			260940	SIEMENS	Mineral		2006	100		
8201	60100689	SA	A.A.H.H. LA ARBOLEDA FTE. MZ.Q LT. 27			260941	SIEMENS	Mineral		2006	160		
8202	60100690	SA	A.P. JUAN BAUTISTA HUERTA SN.PEDRO JTO.MZ.G			260943	SIEMENS	Mineral		2006	160		
8203	60100692	SA	AV. INCA HUAYNA CAPAC MZ.BD-02 LOTE4-5			260945	SIEMENS	Mineral		2006	160		
8204	60100693	SA	AV. MIGUEL GRAU			260946	SIEMENS	Mineral		2006	160		
8205	60100694	SA	AV. GENERAL ARENALES MZ. OY LT.7			260947	SIEMENS	Mineral		2006	160		
8206	60100695	SA	LOTIZACION CHACRA CERRO AV.CHILLO/AV. STA. ANA			260948	SIEMENS	Mineral		2006	160		
8207	60100696	SA	AV. MIGUEL GRAU			260949	SIEMENS	Mineral		2006	160		
8208	60100697	SA	URB. PAN. NORTE CA. LOS ANGELES			260950	SIEMENS	Mineral		2006	160		
8209	60100699	SA	PAN. NORTE KM.170.50 PARCELA 44 IRRIGACION SAN				DELCROSA	Mineral		2006	160		
8210	60100702	SA	P.J. LAS ANIMAS-CERRO LAS ANIMAS			134453	DELCROSA	Mineral		2006	100		
8211	60100703	SA	A.H. JOSE MARIA TEGUI AMP-MZ.Q26 PARQUE ENTRADA			1622293	DELCROSA	Mineral		2006	100		
8212	60100704	SA	AV. LOS PROYECTISTAS FTE. MZ.N			1622294	DELCROSA	Mineral		2006	100		
8213	60100704	SA	PROG. VIV. LAS CASUARINAS FTE. MZ.H LT.5			1622294	DELCROSA	Mineral		2006	100		
8214	60100705	SA	PROLONGACION AREQUIPA S/N			1622295	DELCROSA	Mineral		2006	100		
8215	60100706	SA	URB. LEONCIO PRADO OESTE- CA. LAS CASCADAS/NA			1622296	DELCROSA	Mineral		2006	100		
8216	60100707	SA	AV. NORTE SUR FTE. MZ. C LT.1			1622297	DELCROSA	Mineral		2006	100		
8217	60100708	SA	CS.PACHACUTEC JTO.LOT.10 MZ.PI SECTOR A			1622298	DELCROSA	Mineral		2006	100		
8218	60100710	SA	URB. PRO PARCELA 10-1 PRIMERA ETAPA			1423803	DELCROSA	Mineral		2006	160		
8219	60100711	SA	URB. PRO 1 ETAPA FTE. MZ. U5 LT.28			1622301	DELCROSA	Mineral		2006	100		
8220	60100712	SA	AV. SACSAYHUAMAN FTE. MZ. I LT.1			1622302	DELCROSA	Mineral		2006	100		
8221	60100714	SA	CA. 1 A.H. VILLA SOLIDARIDAD	DX	3.59	1622304	DELCROSA	Mineral		2006	100		
8222	60100715	SA	AV. TRUJILLO / AV. VICTOR RAUL HAYA DE LA TORR			1622305	DELCROSA	Mineral		2006	100		
8223	60100716	SA	URB. STO. DOMINGO 12ET FTE.MZ.M			1622306	CROSA	Mineral		2006	100		

8224	60100717	SA	URB. STO. DOMINGO 12ET FTE.MZ.P LT.48			1622307	DELCROSA	Mineral	2006	100		
8225	60100718	SA	URB. STO. DOMINGO 12ET FTE.MZ.C LT.27			1622308	DELCROSA	Mineral	2006	100		
8226	60100719	SA	C.PACHACUTEC COOP.COSMOVISION AV.225			1622309	DELCROSA	Mineral	2006	100		
8227	60100720	SA	AV.LA FRATERNIDAD - CERCA CT.JICAMARCA			1622311	DELCROSA	Mineral	2006	160		
8228	60100722	SA	COM.CAMP.SN.ANTONIO DE JICAMARCA			1622313	DELCROSA	Mineral	2006	160		
8229	60100723	SA	AV 200 FTE MZ L LT16 AH VIRGEN DE GUADALUPE			126441	MAGNETRON	Mineral	2006	100		
8230	60100724	SA	AV.VICTORIA /CAMINO A RETES			126442	MAGNETRON	Mineral	2006	250		
8231	60100726	SA	URB. SAN ANTONIO DE CARABAYLLO SUB LOTE 5A-2			1431921	DELCROSA	Mineral	2006	160		
8232	60100727	SA	AV.LIMA ESQ. AV.CALLAO, MERCADO SAN ANTONIO			1433141	DELCROSA	Mineral	2007	250		
8233	60100728	SA	JOAQUIN CAPELO /E. LA ROSA			1433142	DELCROSA	Mineral	2007	250		
8234	60100731	SA	AV. TUPAC AMARU FTE. 3862 URB. SAN AGUSTIN			1433129	DELCROSA	Mineral	2007	160		
8235	60100732	SA	CA. F FTE. MZ. LL LT-1			14331210	DELCROSA	Mineral	2007	160		
8236	60100733	SA	URB.ALBORADA DE OQUENDO - AV.LOS ALISOS			14331211	DELCROSA	Mineral	2007	160		
8237	60100734	SA	CA. CHAMAYA CDRA.II			14331212	DELCROSA	Mineral	2007	160		
8238	60100735	SA	PASEO LIBERTAD/DOMINGO NIETO			1433122	DELCROSA	Mineral	2007	160		
8239	60100736	SS	AV. CENTENARIO PROPECA			1433123	DELCROSA	Mineral	2007	160		
8240	60100737	SA	CA. LOS EUCALIPTOS MZ. A LT.3 URB. SHANGRILA			1433125	DELCROSA	Mineral	2007	160		
8241	60100738	SA	A.H. PAMPA LA CORONELA AV. SN.JUAN FTE. MZ.H L			1433126	DELCROSA	Mineral	2007	160		
8242	60100739	SA	LOTIZ. CAMPOY IRA.ET.CLLE.II FTE. LT.6 MZ.L			1433127	DELCROSA	Mineral	2007	160		
8243	60100740	SA	CIUDAD PACHACUTEC A.H. LOS ALAMOS			1433128	DELCROSA	Mineral	2007	160		
8244	60100741	SA	AV. GALLINAZO S/N PARCELA 28 EXP. COOP. CALLIN			1433117	DELCROSA	Mineral	2007	100		
8245	60100744	SA	PROG. LAS CASUARINAS II ETAPA			1433111	DELCROSA	Mineral	2007	100		
8246	60100745	SA	AV. DE LOS CONSTRUCTORES FTE. MZ. E LT.I			143311	DELCROSA	Mineral	2007	100		
8247	60100746	SA	AV. TUPAC AMARU MZ. C5 Y SCI			1433114	DELCROSA	Mineral	2007	100		
8248	60100747	SA	A.H. CRUZ 10 DE MARZO JTO.MZ.D LT. I			1433115	DELCROSA	Mineral	2007	100		
8249	60100748	SA	CA. S/NOMBRE/ PSJE TARAPACA/ CA. HUANCHO			1433116	DELCROSA	Mineral	2007	100		
8250	60100749	SA	A.H. LAS LOMAS CLLE.23 MZ.JI LT.15.			1433118	DELCROSA	Mineral	2007	100		
8251	60100750	SA	AV. LOS JAZMINES MZ.CQ26 LT.3Y4			1433119	DELCROSA	Mineral	2007	100		
8252	60100751	SA	P.J. VENTANILLA ALTA			14331110	DELCROSA	Mineral	2007	100		
8253	60100752	SA	C.P. MI PERU AV. AYACUCHO MZ.C LT.6			1438736	DELCROSA	Mineral	2008	250		
8254	60100753	SA	AV. R. SAAVEDRA /AV. R.THORNDIKE			1433152	DELCROSA	Mineral	2007	250		
8255	60100755	SA	AV. D.ANGULO/ALAMEDA DESCALZOS CLUB REVOLVER			1433154	DELCROSA	Mineral	2007	250		
8256	60100756	SA	URB. RESIDENCIAL HORIZONTE			1433155	DELCROSA	Mineral	2007	250		
8257	60100757	SA	AV.FELIX B.CARDENAS			1433156	DELCROSA	Mineral	2007	250		
8258	60100758	SA	A.H. SAN FRANCISCO DE CAMPOY MZ.A. AV.CAMPOY			1433157	DELCROSA	Mineral	2007	250		
8259	60100759	SA	CLLE.LOS CHASQUIS/PURURAUCA-S-URB.ZARATE			1433158	DELCROSA	Mineral	2007	250		
8260	60100760	SB	AV. LURIGANCHO ESQ. CA. REGADORES			14331510	DELCROSA	Mineral	2007	250		
8261	60100761	SA	AV MORALES DUARES/CA.PACASMAYO			1433159	DELCROSA	Mineral	2007	250		
8262	60100762	SA	AV.CHACRA CERRO/TRAPICHE			14331511	DELCROSA	Mineral	2007	250		
8263	60100763	SA	URB. JORGE CHAVEZ AV.PACASMAYO			14331512	DELCROSA	Mineral	2007	250		
8264	60100764	SA	AV. CARLOS IZAGUIRRE CDRA. 10		ing. LUIS SANCHEZ ABIZANDA	1433132	DELCROSA	Mineral	2007	160		
8265	60100766	SA	CA. 14 ESQUINA CA. LAS COLINDANCIAS		Área de Medio Ambiente	976	DELCROSA	Mineral	2007	160		
8266	60100767	SA	C.P. LOS EUCALIPTOS JTO.MZ.B LT.I		Gerencia Técnica	1433137	DELCROSA	Mineral	2007	160		
8267	60100770	SA	AV MARISCAL CACERES/AV CAHUAS		EDELNOR S.A.A.	1433131	DELCROSA	Mineral	2007	160		
8268	60100771	SS	URB. MICAELA BASTIDAS DE ZAPALLAL MZ.D			1433134	DELCROSA	Mineral	2007	160		
8269	60100772	SA	COOP. ALBINO HERRERA CA.40/CA.31			1433136	DELCROSA	Mineral	2007	160		
8270	60100773	SA	CALLE MALECON VIA EVITAMIENTO -VICENTELO BAJO			1433138	DELCROSA	Mineral	2007	160		
8271	60100774	SA	AV. NORTE FTE. MZ. F LT.13			1433139	DELCROSA	Mineral	2007	160		
8272	60100775	SA	AV. FERNANDO WIESSE / LOS AZULEJOS			1433164	DELCROSA	Mineral	2007	250		
8273	60100776	SA	CLLE. OMICRON/GAMA			1433168	DELCROSA	Mineral	2007	250		
8274	60100776	SA	AV.CONSTRUCTORES- COOPS.LA VICTORIA - LOS ALAM			1433168	DELCROSA	Mineral	2007	250		
8275	60100777	SA	A.H. 12 DE AGOSTO, JR.EL AMARGON Y AMARANTOS.P			1433169	DELCROSA	Mineral	2007	250		
8276	60100778	SA	AV. CIPRIANO DULANTO/CLLE.I			14331610	DELCROSA	Mineral	2007	250		
8277	60100779	SA	URB. PRO INDUSTRIAL-MANUFACTURAS7GERARDO UNGER	DX	7.41	14331611	DELCROSA	Mineral	2007	250		
8278	60100780	SA	CALLE A FTE A SUB LOTE 2A MZ C			22	DELCROSA	Mineral	2007	250		
8279	60100781	SA	AS.SN.FRANCISCO C. AV.HAYA DE LA T. FTE.MZ.C2			1433162	DELCROSA	Mineral	2007	250		
8280	60100782	SA	CLLE.FEDERICO GALLES(EX-SN.MIGUEL)CDRA.6			1433163	DELCROSA	Mineral	2007	250		
8281	60100783	SA	CALLAO CENTRO II AV. BUENOS AIRES/2 DE MAYO			1433165	DELCROSA	Mineral	2007	250		

SA

9

12

8282	60100784	SA	AZCARRUZ ZARATE II			1433166	DELCROSA	Mineral	2007	250		
8283	60100785	SA	A.H. HUANTA I			1433167	DELCROSA	Mineral	2007	250		
8284	60100787	SA	P.J. RAUL PORRAS BARRENECHEA			1433522	DELCROSA	Mineral	2007	50		
8285	60100789	SS	LOTIZ. IND.INFANTAS CLLE.LOS HORNOS ESPUMAS PL			1433525	DELCROSA	Mineral	2007	50		
8286	60100790	SB	AV. LOS PROCERES CDRA.7			1433526	DELCROSA	Mineral	2007	50		
8287	60100791	SA	CP. LAS DELICIAS			1433527	DELCROSA	Mineral	2007	50		
8288	60100792	SA	CTRO. POB.RURAL EL PACIFICO JTO.MZ.A LT.6			14335210	DELCROSA	Mineral	2007	50		
8289	60100795	SA	A.A.H.H. LA ALBORLEDA CA. 12 FTE. MZ. Y LT.10			1433529	DELCROSA	Mineral	2007	50		
8290	60100795	SA	A.H. VILLA HERMOSA FTE. LOZA DEPORTIVA			1433529	DELCROSA	Mineral	2007	50		
8291	60100796	SB	AV. STA. JOSEFINA KM.30 PAN. NORTE			14335211	DELCROSA	Mineral	2007	50		
8292	60100798	SA	AV. MARISCAL SUCRE MZ. CLL-10			1433531	DELCROSA	Mineral	2007	100		
8293	60100799	SA	AV. ANDRES AVELINO CACERES			1433532	DELCROSA	Mineral	2007	100		
8294	60100800	SA	AV. STA. ROSA /LOS BAMBUES			1433541	DELCROSA	Mineral	2007	400		
8295	60100801	SS	EL NARANJAL.AV.TUPAC AMARU			1433542	DELCROSA	Mineral	2007	400		
8296	60100802	SA	AV. RIVA AGUERO CDRA.13 FTE. AL MUNICIPIO			1433551	DELCROSA	Mineral	2007	630		
8297	60100802	SA	AV. LOS JARDINES ESTE/JR.LAS GRAVAS			1433551	DELCROSA	Mineral	2007	630		
8298	60100803	SA	AH SANTA FILOMENA MZ A LT 2			1434151	DELCROSA	Mineral	2007	100		
8299	60100804	SA	EX HACIENDA CHANCAYLLO PARCELA 4 LT.3			1434152	DELCROSA	Mineral	2007	100		
8300	60100805	SA	CENTRO POBLADO RURAL LAS HIGUERAS JUNTO MZ A L			1434153	DELCROSA	Mineral	2007	100		
8301	60100806	SA	URB. LOS HUERTOS DE TUNGASUCA			1434154	DELCROSA	Mineral	2007	100		
8302	60100808	SA	A.H. LOS CONSTRUCTORES JTO.MZ.EI LT.I			1434157	DELCROSA	Mineral	2007	100		
8303	60100809	SA	ASOC. VIV. SANTA ROSA DE PIEROLA			1434158	DELCROSA	Mineral	2007	100		
8304	60100810	SA	AV. NORTE FTE. MZ. M LT.9			1434159	DELCROSA	Mineral	2007	100		
8305	60100815	SA	CALLE. LOS LAURELES CDRA. I URB.SHANGRILA			1434155	DELCROSA	Mineral	2007	100		
8306	60100816	SA	ASOC. AGROPECUARIA LOS MAESTROS MZ.H LT-7			1434221	DELCROSA	Mineral	2007	100		
8307	60100818	SA	CA. GONZALES PRADA / AV. SANTA ROSA			14342213	DELCROSA	Mineral	2007	100		
8308	60100819	SA	AV PERU /CALLE PACIFICO			1434222	DELCROSA	Mineral	2007	100		
8309	60100820	SA	AV. E-3 A.H. PAZ Y UNION			1434224	DELCROSA	Mineral	2007	100		
8310	60100821	SA	CARRET CHANCAY HUARAL LECHON DORADO			1434225	DELCROSA	Mineral	2007	100		
8311	60100823	SA	A.H. MINI PARQUE INDUSTRIAL CERRO CACHITO			1434228	DELCROSA	Mineral	2007	100		
8312	60100823	SA	HAB. AMPL.SAN FERNANDO JTO.MZ.D LT.I			1434228	DELCROSA	Mineral	2007	100		
8313	60100824	SA	CA.1 / CA. A PROG. VIV. VISTA HERMOSA			1434229	DELCROSA	Mineral	2007	100		
8314	60100825	SA	CA. LAS ORQUIDEAS / CA. LOS TULIPANES			14342211	DELCROSA	Mineral	2007	100		
8315	60100827	SA	CA. BERLIN-LA CAMPINA DE SUPE			1434226	DELCROSA	Mineral	2007	100		
8316	60100831	SA	AV. BRASIL CDRA.28 FTE. H.MILITAR LAB.COFANA			1434165	DELCROSA	Mineral	2007	400		
8317	60100832	SS	AV. ELMER FAUCETT FCA. FAMUSA			1434161	DELCROSA	Mineral	2007	400		
8318	60100834	SA	SECC. GRANADOS DOF IRRIGACION LA ESPERANZA			277733	SIEMENS	Mineral	2007	50		
8319	60100835	SA	URB. STA. CATALINA STA.CATALINA/SAN JORGE			277734	SIEMENS	Mineral	2007	50		
8320	60100836	SA	ASOC.PECUARIA EL BOSQUE FTE.LT.4 MZ.F			277735	SIEMENS	Mineral	2007	50		
8321	60100837	SA	T. AMARU FTE. - PAMPA LIBRE			277736	SIEMENS	Mineral	2007	50		
8322	60100839	SA	JR. PASCUAL DE VIVERO/AV. BOLOGNESI			1434232	DELCROSA	Mineral	2007	400		
8323	60100840	SA	CLLE.LOS EBANOS/PROCERES DE LA INDEP.-SN.HILAR			1434233	DELCROSA	Mineral	2007	400		
8324	60100842	SA	AV. FERNANDO WIESE CDRA.8 STA ETAPA LOS PINOS			1434211	DELCROSA	Mineral	2007	250		
8325	60100843	SS	AV. ELMER FAUCETT AEROPUERTO JORGE CHAVEZ	DX	12.37	1434213	DELCROSA	Mineral	2007	250		
8326	60100844	SA	ASOC. VIV. ROSARIO DEL NORTE JTO.MZ.LI LT.4			1434214	DELCROSA	Mineral	2007	250		
8327	60100845	SA	AV. LUIS BAILE/PSJE. EL ANGEL			1431216	DELCROSA	Mineral	2007	250		
8328	60100845	SA	JUAN ACEVEDO / AMORETTI			1434216	DELCROSA	Mineral	2007	250		
8329	60100846	SA	RIO URUBAMBA/RIO PAUCARTAMBO URB.VILLANORTE			1434212	DELCROSA	Mineral	2007	250		
8330	60100847	SA	EX FDO. CHACRA CERRO	DX	11.51	1434215	DELCROSA	Mineral	2007	250		
8331	60100848	SA	CA. LOS MOLLES/ CA. LAS PALMERAS			1434217	DELCROSA	Mineral	2007	250		
8332	60100849	SA	AV.SAENZ PENA EDELNOR S.A.			1434201	DELCROSA	Mineral	2007	160		
8333	60100851	SA	A.H. LA CANOA AV.J.BASADRE OESTE FTE.MZ.AI LT.			1434205	DELCROSA	Mineral	2007	160		
8334	60100853	SA	AV. UNIVERSITARIA/AV. SAN CARLOS			14342010	DELCROSA	Mineral	2007	160		
8335	60100856	SA	AV. GALLINAZO S/N PARCELA 38 EXP. COOP. CALLIN			1434206	DELCROSA	Mineral	2007	160		
8336	60100857	SA	A.H MINI PARQUE INDUSTRIAL CERRO CACHITO			1434208	DELCROSA	Mineral	2007	160		
8337	60100857	SA	CIUDAD DEL PESCADOR AV CENTRAL			1434208	DELCROSA	Mineral	2007	160		
8338	60100859	SA	CA. NICOLAS COPERNICO AV.PRECURSORES/AV.REVOL			14342012	DELCROSA	Mineral	2007	160		
8339	60100861	SS	AV. MATERIALES CDRA.26-PROCTER AMBLER			1434172	DELCROSA	Mineral	2007	630		

8340	60100862	SA	AV. GALLINAZO S/N PARCELA 68 EXP. COOP. CALLIN			1434202	DELCROSA	Mineral	2007	100	
8341	60100865	SA	AV. PROLONGACION CENTENARIO S/N	DX	6.62	1434249	DELCROSA	Mineral	2007	100	
8342	60100865	SA	FTE-PARQUEI ASOC. VIV. EL PARAISO STA. MARIA	DX	6.62	1434249	DELCROSA	Mineral	2007	100	
8343	60100866	SA	H.U. CTO.GRANDE IET.CLLE.LOS DURAZNOS/LOS MANG			14312410	DELCROSA	Mineral	2007	100	
8344	60100867	SA	PROG. HORIZONTE NARANJAL AV. BERTELLO FTE. MZ.			14342411	DELCROSA	Mineral	2007	100	
8345	60100868	SA	JR. CHICHAYSUYO / CA.7 A.A.H.H. PESQUERO IV			14342412	DELCROSA	Mineral	2007	100	
8346	60100869	SA	A.H. NUEVA VIDA ZONA A			1434243	DELCROSA	Mineral	2007	100	
8347	60100870	SA	A.H. SANTA ROSA MZ.56E., MZ 56F			1434245	DELCROSA	Mineral	2007	100	
8348	60100873	SA	AGRUPAC.FAMILIAR JUAN VALER/CLLE.PRIMAVERA			1434241	DELCROSA	Mineral	2007	100	
8349	60100874	SA	JR. CONTISUYO MZ. D LT 27 / LT 28			14342413	DELCROSA	Mineral	2007	100	
8350	60100875	SA	AV. PACHACUTEC IZQDA. A.A.H.H. SR. DE LOS MILA			1434246	DELCROSA	Mineral	2007	100	
8351	60100876	SA	AV. PAMPA ALTA / JR. EL PARQUE			1434241	DELCROSA	Mineral	2007	100	
8352	60100877	SA	CA. ANCASH / CA. LOS CLAVELES / JR. ROSEGRAN			282371	SIEMENS	Mineral	2007	100	
8353	60100878	SA	A.H. AMPLIACION SANTA FILOMENA MZ. A LT. 11			282372	SIEMENS	Mineral	2007	100	
8354	60100881	SA	CA. 4 ENTRE CA.9 Y CA.10			282375	SIEMENS	Mineral	2007	100	
8355	60100882	SA	PANAM.NORTE KM.32 FTE. MZ. Y LT.9			282376	SIEMENS	Mineral	2007	100	
8356	60100883	SA	ENTRE AV.CHACRA CERRO/PSJE. SIN NOMBRE CV-2696			282377	SIEMENS	Mineral	2007	100	
8357	60100884	SA	A.H. OASIS DE PACHACUTEC II SECTOR. FTE AREA V			282378	SIEMENS	Mineral	2007	100	
8358	60100885	SA	AV LUNA ARRIETA /SIMON BOLIVAR(MALECON ROCAS)			282379	SIEMENS	Mineral	2007	100	
8359	60100886	SA	SAN CAYETANO BAJO KM.93 PANAM. NORTE			282380	SIEMENS	Mineral	2007	100	
8360	60100890	SA	PV LOS PORTALES DE MONTERRICO			282384	SIEMENS	Mineral	2007	100	
8361	60100892	SA	AV. CONFRATERNIDAD FTE. MZ.L			282386	SIEMENS	Mineral	2007	160	
8362	60100893	SA	FRENTE AV.GERARDO UNGER 3517(MZ.E LT-2)			282387	SIEMENS	Mineral	2007	160	
8363	60100894	SA	AV. AVIACION/FELICIANO DE LA VEGA A.H. "MANZ"			282388	SIEMENS	Mineral	2007	160	
8364	60100895	SA	CA. LOS ANDES/ PAN. NORTE URB. PANAM. NORTE			282389	SIEMENS	Mineral	2007	160	
8365	60100896	SA	AV. ELMER FAUCETT/PEDRO RUIZ GALLO			282390	SIEMENS	Mineral	2007	160	
8366	60100898	SA	CA. LOS AVESTRUCES/CA. LOS FLAMENCOS URB. SAN			282392	SIEMENS	Mineral	2007	160	
8367	60100900	SA	A.H. NUEVO PACHACUTEC AV. CONFRATERNIDAD FTE.			282394	SIEMENS	Mineral	2007	160	
8368	60100901	SA	AV. PROCERES MZ. 05 LT.32			282395	SIEMENS	Mineral	2007	160	
8369	60100902	SA	AV SAN JUAN			1433561	DELCROSA	Mineral	2007	250	
8370	60100903	SA	GRAL.VARELA ESQ.ORBEGOZO			1434962	DELCROSA	Mineral	2007	250	
8371	60100904	SA	ASOC. VIV.LA MENACHO AV.RIVA AGUERO/ALGARROBOS			1434964	DELCROSA	Mineral	2007	250	
8372	60100905	SA	AV. CENTRAL/URB. VIRGEN DE LAS MERCEDES			1434961	DELCROSA	Mineral	2007	250	
8373	60100906	SA	AV. STA. ELVIRA / MANUEL DE LARA			1434963	DELCROSA	Mineral	2007	250	
8374	60100908	SA	LOT. CAMPOY MZ.LL LT.7 CLLE.G/PSJE.C			1434971	DELCROSA	Mineral	2007	630	
8375	60100910	SS	HUASCAR CDRA.20 ESQ.AV.SAN FELIPE			1434973	DELCROSA	Mineral	2007	630	
8376	60100911	SA	CA. 1 / CA.3 URB. ALAMEDA DEL PINAR 3RA ETAPA			1434901	DELCROSA	Mineral	2007	50	
8377	60100915	SA	URB.VILLA DEL NORTE AV. MARCARA 5396			282399	SIEMENS	Mineral	2007	250	
8378	60100916	SA	A.H. LOS JAZMINES DEL NARANJAL			2823400	SIEMENS	Mineral	2007	250	
8379	60100917	SA	URB.INDUSTRIAL PAN.NOR. CLLE.B FTE.MZ.C LT.33			1435431	DELCROSA	Mineral	2007	250	
8380	60100918	SA	URB.VICENTELO BAJO, DISCOVERY, VIA EVITAMIENTO			1435432	DELCROSA	Mineral	2007	250	
8381	60100921	SA	URB. EL TREBOL AV.BETA / CAJAHUAMAN	DX	11.3	1435435	DELCROSA	Mineral	2007	250	
8382	60100925	SA	A.H. BOCANEGRA SECTOR 5 POLIGONO 4 JTO.MZ.GI			1435441	DELCROSA	Mineral	2007	250	
8383	60100926	SA	AV SAN MARTIN DE PORRES/LOS PACAES			1435442	DELCROSA	Mineral	2007	250	
8384	60100927	SA	URB. SAN EULOGIO MZ.C LT.21A	DX	8.55	1435443	DELCROSA	Mineral	2009	250	
8385	60100928	SA	ASOC. VIV.EL OLIVAR FTE.MZ.D LT.7			1435444	DELCROSA	Mineral	2007	250	
8386	60100930	SA	FRENTE MZ"D" LOTE 15 PROG. VIV. SAN FRANCISCO				DELCROSA	Mineral	2007	100	
8387	60100931	SS	HUASCAR CDRA.20 ESQ.AV.SAN FELIPE	DX	5.12	1435411	DELCROSA	Mineral	2007	400	
8388	60100932	SS	LT.2 MANZANA 1.4	DX	6.31	1435413	DELCROSA	Mineral	2007	400	
8389	60100933	SA	AV. STA. ROSA CANTO GRANDE MZ.F LT7			1435434	DELCROSA	Mineral	2007	250	
8390	60100936	SA	AV. UNIVERSITARIA / AV. GUILLERMO DE LA FUENTE			1435453	DELCROSA	Mineral	2007	250	
8391	60100938	SS	A.H. VICTOR R.HAYA DE LA TORRE FTE. MZ.I			1435455	DELCROSA	Mineral	2007	250	
8392	60100939	SA	URB SANTA MARIA LT 23 MA H7			1434911	DELCROSA	Mineral	2007	100	
8393	60100940	SA	URB SANTA MARIA LT 34 MA G1			1434912	DELCROSA	Mineral	2007	100	
8394	60100941	SA	URB SANTA MARIA LT 26 MA H8			1434921	DELCROSA	Mineral	2007	160	
8395	60100942	SA	CA. F5 URB. STA. MARIA 1ERA. ETAPA PARQUE F1			3706740	ABB	Mineral	2007	160	
8396	60100943	SA	CA. F6 URB. STA. MARIA 2DA. ETAPA PARQUE F3			37067402	ABB	Mineral	2007	160	
8397	60100944	SA	CA. 25 URB. STA. MARIA 2DA. ETAPA PARQUE G3			37067403	ABB	Mineral	2007	160	

Ing. LUIS SANCHEZ ABIZANDA  
 Area de Medio Ambiente  
 Gerencia Técnica  
 EDELNOR S.A.A.

92

73

72

8398	60100945	SA	LOS CHASQUIS / MOCHICA			14374913	DELCROSA	Mineral	2008	160		
8399	60100949	SA	FTE. MZ. C LT. 21 AV. HEROES DEL ALTO CENEPA			14374904	DELCROSA	Mineral	2008	160		
8400	60100950	SA	A.H. BALNEARIOS DE PACHACUTEC			14374905	DELCROSA	Mineral	2008	160		
8401	60100951	SA	C.P. 23 DE SETIEMBRE LAS FLORES/CA.37			14374906	DELCROSA	Mineral	2008	160		
8402	60100953	SA	CLLE. CISNEROS/JR. CUZCO			14374908	DELCROSA	Mineral	2008	160		
8403	60100954	SA	A.H. LAS DELICIAS DE CTO.GRANDE AV.WIESE/RUAN			14374909	DELCROSA	Mineral	2008	160		
8404	60100955	SA	COOP. VIV.CTO.GRANDE CLLE.MCO.CAPAC/PSJE.TUMI			14374910	DELCROSA	Mineral	2008	160		
8405	60100956	SA	ASOC. CERRO PRIMAVERA FTE. MZ.G LT.7			14374912	DELCROSA	Mineral	2008	160		
8406	60100957	SA	A.H. HUANTA II LOS DURAZNOS S/N			14374912	DELCROSA	Mineral	2008	160		
8407	60100959	SA	A.H. LOS GIRASOLES			1617462	DELCROSA	Mineral	2008	100		
8408	60100960	SA	C.P. 6 DE ABRIL PRLG. AV. M.ESPINOZA			1437459	DELCROSA	Mineral	2008	100		
8409	60100962	SA	AV. 125(BERMA CENTRAL) FTE. LT.04 MZ.A			14374511	DELCROSA	Mineral	2008	100		
8410	60100963	SA	CARQUIN BAJO			14374512	DELCROSA	Mineral	2008	100		
8411	60100964	SA	AV TUPAC AMARU KM13.5			14374513	DELCROSA	Mineral	2008	100		
8412	60100965	SA	ASOC. VALLE HERMOSO AV.VALLE HERMOSO/ LOS GERA			14374514	DELCROSA	Mineral	2008	100		
8413	60100966	SA	AV. CANTA CALLAO FRENTE MZ W5			14374516	DELCROSA	Mineral	2008	100		
8414	60100967	SA	A.H. HIJOS DE VENTANILLA SECTOR 4			14374519	DELCROSA	Mineral	2008	100		
8415	60100969	SA	A.H. SARITA COLONIA AV. EL EMISOR			14374522	DELCROSA	Mineral	2008	100		
8416	60100970	SA	AV. NESTOR GAMBETA / AV. MORALES DUAREZ			14374526	DELCROSA	Mineral	2008	100		
8417	60100971	SA	C.P. HORNILLOS			1437451	DELCROSA	Mineral	2008	100		
8418	60100973	SA	ASOC. HUERTOS DE TUNGASUCA JTO.LT.34C			1437453	DELCROSA	Mineral	2008	100		
8419	60100974	SA	AV. YURACOCCHA FTE. PQUE. JTO. MZ. D LT.6			1437454	DELCROSA	Mineral	2008	100		
8420	60100975	SA	P.J. COLLIQUE 4TA ZONA C.MARIATEGU / FCO.ZELA			1437455	DELCROSA	Mineral	2008	100		
8421	60100978	SA	PROY NUEVO MILENIO SECTOR COLINA14			14374517	DELCROSA	Mineral	2008	100		
8422	60100980	SA	PRO VIV LA ENCANTADA DE STA ROSA			14374520	DELCROSA	Mineral	2008	100		
8423	60100981	SA	A.H. VILLA CRUZ PSJE. LOS TALLOS/BAGUA			14374523	DELCROSA	Mineral	2008	100		
8424	60100982	SA	URB. STA LUZMILA AV. G. LA FUENTE/ M.ARANGURE			14374524	DELCROSA	Mineral	2008	100		
8425	60100983	SA	AV. A.BERTELLO/ AV. C.IZAGUIRRE			14374525	DELCROSA	Mineral	2008	100		
8426	60100984	SA	ASOC.VIV.SAN ROQUE-AV.CENTRAL MZ.D FTE. LT.19			1437501	DELCROSA	Mineral	2008	250		
8427	60100985	SA	PARC. CHACRA CERRO II AV. TAMBO DEL RIO JTO.LT			1437502	DELCROSA	Mineral	2008	250		
8428	60100986	SA	ASOC. VIV. MI TERRUNO FTE.PARQUE SN/CLLE.2			1437491	DELCROSA	Mineral	2008	160		
8429	60100987	SA	LOTIZ. CHILLON- LOS TULIPANES/MAGNOLIAS			1437462	DELCROSA	Mineral	2008	400		
8430	60100991	SA	AV. ARGENTINA CDRA.31			1438733	DELCROSA	Mineral	2008	250		
8431	60100992	SA	AV. ELMER FAUCETT CUADRA 35			1438733	DELCROSA	Mineral	2008	250		
8432	60100993	SA	AV. SAENZ PENA CDRA.6 / SARMIENTO			1438734	DELCROSA	Mineral	2008	250		
8433	60100994	SA	URB. LAS FLORES			1438735	DELCROSA	Mineral	2008	250		
8434	60100995	SA	AV STA. ANA FTE. LOTE 44 PARCELA. CHACRA CERRO			1438736	DELCROSA	Mineral	2008	250		
8435	60100996	SA	AV. UNIVERSITARIA / CA. AGATA			1438711	DELCROSA	Mineral	2008	160		
8436	60100997	SA	COOP. ALBINO HERRERA AV.PACASMAYO/AV.BOCANEGRA			1438712	DELCROSA	Mineral	2008	160		
8437	60100998	SA	CLLE.VENANCIO AVILA//DEL MAR Y BERMEDO			1438713	DELCROSA	Mineral	2008	160		
8438	60100999	SA	C.P. LA MOLINA SAN DIEGO FTE. MZ. J LT.23			1438714	DELCROSA	Mineral	2008	160		
8439	60101001	SA	ASOC.STA.ROSA LIMA MZ.Q1-ALT.AV.A.GAMARRA/AV.U			1438691	DELCROSA	Mineral	2008	100		
8440	60101002	SA	C.P. CENTENARIO FTE. MZ. D LT.1			1438692	DELCROSA	Mineral	2008	100		
8441	60101003	SA	A.H. STA. INES CARRETERA A HUARANGAL			1438693	DELCROSA	Mineral	2008	100		
8442	60101004	SA	ASOC.VIV.RESID. VENEZIA - FTE. MZ. H (PARQUE)			1438694	DELCROSA	Mineral	2008	100		
8443	60101005	SA	AV B COLECTORA EX-FUNDO SAN LORENZO/SAN PEDRO			1438695	DELCROSA	Mineral	2008	100		
8444	60101006	SA	AV TAMBO DEL RIO /AV CHACRACERRO			1438762	DELCROSA	Mineral	2008	400		
8445	60101007	SA	PANAM.NORTE JTO.URB.INDUSTRIAL PANAM.NORTE			1438764	DELCROSA	Mineral	2008	400		
8446	60101007	SA	AV. EL BOSQUE MZ. O LT.13 CDRA.8 URB. CTO.GRA			2008	DELCROSA	Mineral	2008	400		
8447	60101008	SA	AGRUP.MZ.T LT.13 LOS PACAES/PJE.DE INGRESO			1438765	DELCROSA	Mineral	2008	400		
8448	60101009	SS	AV. BOLIVAR CDRA.14			1438766	DELCROSA	Mineral	2008	400		
8449	60101010	SA	AV. GRAL. CORDOVA CRECE CA. ARTIGAS			1438742	DELCROSA	Mineral	2008	250		
8450	60101012	SA	CA. LOS COLPINES MZ. K LT.9 URB. LA ENSENADA			1438761	DELCROSA	Mineral	2008	400		
8451	60101013	SA	GALDEANO Y HERMOSA UDN..			1438763	DELCROSA	Mineral	2008	400		
8452	60101014	SA	AV. GREGORIO ESCOBEDO / CA. ARAOZ CASTILLA			1438741	DELCROSA	Mineral	2008	250		
8453	60101015	SA	PARQUE 2 URB. SAN ANTONIO DE CARABAYLLO V ETAP			1436711	DELCROSA	Mineral	2008	160		
8454	60101016	SS	AV. ARGENTINA CDRA.5 FABRICA UNION			163775	DELCROSA	Mineral	2008	630		
8455	60101018	SA	A.H. SANTIAGO APOSTOL FRENTE A LT.1			1438682	CROSA	Mineral	2007	50		

8456	60101019	SA	AUTOPISTA CHILLON TRAPICHE MZ.B LT.14		1438683	DELCROSA	Mineral	2008	50		
8457	60101020	SA	CARRETERA CANTA-OBRAJILLO KM			DELCROSA	Mineral	2007	50		
8458	60101021	SA	CARRETERA A OBRAJILLO			DELCROSA	Mineral	2007	315		
8459	60101022	SA	AV CENTRAL CRUCE CALLE TAVARA UB SAN FERNANDO		1438721	DELCROSA	Mineral	2008	160		
8460	60101023	SA	FTE. INTEGRACION DE POBLADORES		1438722	DELCROSA	Mineral	2008	160		
8461	60101024	SA	TELMO CARBAJO VI-BOLOGNES/AV.BUENOS AIRES		1438723	DELCROSA	Mineral	2008	160		
8462	60101026	SA	MZ. K LT. 5 A.H ALTA PALOMA		1438725	DELCROSA	Mineral	2008	160		
8463	60101027	SA	AV. FELIPE ARANCIBIA (TARAPACA)		1438726	DELCROSA	Mineral	2008	160		
8464	60101028	SA	AV B COLECTORA EX-FUNDO SAN LORENZO/SAN PEDRO		1438727	DELCROSA	Mineral	2008	160		
8465	60101029	SA	AV NESTOR GAMBETA KM 14.5/KM14		295816	SIEMENS	Mineral	2008	100		
8466	60101030	SA	ASOC. VIV.LA FLORIDA DEL NORTE		295817	SIEMENS	Mineral	2008	100		
8467	60101032	SA	AV INSURGENTES/AV COLONIAL		295819	SIEMENS	Mineral	2008	100		
8468	60101033	SA	PV VALLECITO SAENZ PEÑA AREQUIPA		295820	SIEMENS	Mineral	2008	100		
8469	60101034	SA	AV TUPAC AMARU 2774		295821	SIEMENS	Mineral	2008	100		
8470	60101036	SA	AV. UNIVERSITARIA CDRA.2/CAJAMARCA URB. SAN FE		295823	SIEMENS	Mineral	2008	100		
8471	60101037	SA	CA. D 55 FTE MZ.BI LT.4 A.A.H.H. LA UNION		295824	SIEMENS	Mineral	2008	100		
8472	60101038	SA	A.H. JOSE ANTONIO DE SUCRE		295825	SIEMENS	Mineral	2008	100		
8473	60101039	SA	A.H. VIRGEN DE GUADALUPE / AV.LOS ARQUITECTOS		295826	SIEMENS	Mineral	2008	100		
8474	60101040	SA	AV.COSTA VERDE -COMPLEJO DEP.PARADISE PARK		295827	SIEMENS	Mineral	2008	100		
8475	60101042	SA	AV LA CASA HACIENDA (CP. PASAMAYO ETP.2)		295829	SIEMENS	Mineral	2008	100		
8476	60101043	SA	CONJ.MULT.ELIAS AGUIRRE R. JTO.MZ.L PARQUE I		295830	SIEMENS	Mineral	2008	100		
8477	60101044	SA	ASOC. PROP.PRADERAS DEL SOL JTO.MZ.A LT.43		295831	SIEMENS	Mineral	2008	160		
8478	60101045	SA	A.H. 11 DE AGOSTO (FDO.MARQUES) FTE.MZ.B LT.7		295832	SIEMENS	Mineral	2008	160		
8479	60101046	SA	CA. LAS GARDENIAS MZ. H LT.12		295833	SIEMENS	Mineral	2008	160		
8480	60101047	SA	URB LAS VEGAS CALLE 4 /AV SAN MIGUEL		295834	SIEMENS	Mineral	2008	160		
8481	60101048	SA	CA. OMICRON MZ. K LT.2 643 URB.PARQUE INDUSTRI		295835	SIEMENS	Mineral	2008	160		
8482	60101050	SA	AV. TUPAC AMARU 5183 URB. SAN JUAN BAUTISTA		295837	SIEMENS	Mineral	2008	160		
8483	60101051	SA	CIUDAD SATELITE CTO.GRANDE SECTOR 2		295838	SIEMENS	Mineral	2008	160		
8484	60101052	SA	PROG.VIV.AMP.HORIZONTE FTE.MZ.A LT.24		295839	SIEMENS	Mineral	2008	160		
8485	60101053	SA	AZCARRUZ ZARATE III		295840	SIEMENS	Mineral	2000	250		
8486	60101055	SA	SANCHEZ CERRO/AV.TUPAC AMARU		1438751	DELCROSA	Mineral	2008	250		
8487	60101056	SA	LOTIZ.CHILLON POTRERO FTE.LT.16- PSJE.TEODORA		1438752	DELCROSA	Mineral	2008	250		
8488	60101058	SA	URB.PRO INDUST.SECT.9 /PARCELA SN.ANDRES		1438754	DELCROSA	Mineral	2008	250		
8489	60101059	SS	AV. JOSE CELEDON 970 POLYESTER PERUANA S.A.		1438755	DELCROSA	Mineral	2008	250		
8490	60101060	SS	AV. MARISCAL BENAVIDES CDRA.17		1438756	DELCROSA	Mineral	2008	250		
8491	60101061	SA	CALLE JORGE CHAVEZ LAMBOA #180		1438801	DELCROSA	Mineral	2008	630		
8492	60101063	SS	AV. WASHINGTON 1282		1438772	DELCROSA	Mineral	2008	400		
8493	60101064	SA	AV MIGUEL GRAU/AV. LECAROS		1438773	DELCROSA	Mineral	2008	400		
8494	60101065	SS	URB. STA.LUZMILA IET. MZ.F AV.N.ALCAZAR		1438774	DELCROSA	Mineral	2008	400		
8495	60101067	SA	AV. LOS ALISOS/ CA. SANTA ISABEL		1438702	DELCROSA	Mineral	2008	100		
8496	60101068	SA	EX FUNDO OQUEENDO PROG. VIV. GIRASOLES DE OQUEN		1438703	DELCROSA	Mineral	2008	100		
8497	60101069	SA	EX FERROCARRILS/N SAN GRACIANO ALTO		1438704	DELCROSA	Mineral	2008	100		
8498	60101071	SA	AA.HH. 4 SUYOS I SECTOR FTE A LA MZ A LT 13		1438706	DELCROSA	Mineral	2008	100		
8499	60101072	SA	AV. LOS HALCONES FTE. MZ.DZ-10 LTE.33		1438707	DELCROSA	Mineral	2008	100		
8500	60101073	SA	AV. JULIO C. TELLO / SECTOR VALLE SAGRADO		1438708	DELCROSA	Mineral	2008	100		
8501	60101074	SA	PV. VALLE AZUL DE SN DEGO-CA. F AVSTA MARIA		296155	SIEMENS	Mineral	2008	50		
8502	60101076	SA	BERMA CENTRAL AV. MILAGROS DE JESUS CDRA.1		296157	SIEMENS	Mineral	2008	50		
8503	60101077	SA	CA.-S/N CA. UNION AA.HH VIRGEN DE LAS MERCEDES		296158	SIEMENS	Mineral	2008	50		
8504	60101078	SA	AV. PINOS / LAS PALMERAS SECTOR LOS JARDINES	ING. LUIS SANCHEZ ABIZANDA	296159	SIEMENS	Mineral	2008	100		
8505	60101079	SA	ASOC. VIV. HUERTA SAN PEDRO MZ. C LT. 9		296160	SIEMENS	Mineral	2008	100		
8506	60101081	SA	A.H. STA.ROSA AYACUCHO JTO.MZ.74 LT.5	Area de Medio Ambiente Gerencia Técnica	296162	SIEMENS	Mineral	2008	100		
8507	60101084	SA	A.H.CERRO SAUCE ALTO-JTO.LT.31 MZ.S/N	EDELNOR S.A.A.	296165	SIEMENS	Mineral	2008	100		
8508	60101085	SA	ASOC GRAMADALES PANAM. NORTE KM33		296166	SIEMENS	Mineral	2008	100		
8509	60101086	SA	PARCOLACION ZAPALLAL AV EL TRIUNFO/ AVELINO C		296167	SIEMENS	Mineral	2008	100		
8510	60101087	SA	AV SAN DIEGO DE ALCALA CDRA 12		296168	SIEMENS	Mineral	2008	100		
8511	60101088	SA	AV SANTO DOMINGO MZ A LT 11 CHAVIN ETAPA II		296169	SIEMENS	Mineral	2008	100		
8512	60101089	SA	CP.CHACACA		296170	SIEMENS	Mineral	2008	100		
8513	60101090	SA	AV LOS JARDINES ESTE N°953		296171	SIEMENS	Mineral	2008	100		

93  
74

8514	60101092	SA	CIUDAD SATELITE CTO.GRANDE SECTOR 2			296173	SIEMENS	Mineral	2008	160		
8515	60101093	SA	A.H. SAN PEDRO DE ISRAEL FTE. AREA VERDE MZ.S			296174	SIEMENS	Mineral	2008	160		
8516	60101095	SA	A.H. EL ARENAL DE CTO.GRANDE, AV.SAN MARTIN MZ			296176	SIEMENS	Mineral	2008	160		
8517	60101096	SA	CA. LOS JAZMINES / CA. LOS CEREZOS			296177	SIEMENS	Mineral	2008	160		
8518	60101097	SA	AV. CAMPOY FTE. MZ.B LT. 7 LOT. CAMPOY			296178	SIEMENS	Mineral	2008	160		
8519	60101098	SA	AV. GALVEZ CUADRA.8 EN PARQUE PROCERES			296179	SIEMENS	Mineral	2008	160		
8520	60101099	SA	AV CENTENARIO CDRA 12			296180	SIEMENS	Mineral	2008	160		
8521	60101100	SA	MARISCAL SUCRE HOSPITAL CHANCA Y			296181	SIEMENS	Mineral	2008	160		
8522	60101101	SA	URB BOCANEGRA CDRA 1 /URB STA ROSA			296182	SIEMENS	Mineral	2008	160		
8523	60101103	SA	JR. EL PACIFICO/AV. MAQUINARIAS			296184	SIEMENS	Mineral	2008	250		
8524	60101104	SA	CA. S/N - CARQUIN CALINDANTE A EXALMAR			296185	SIEMENS	Mineral	2008	250		
8525	60101105	SA	A.H. ACAPULCO JTO.MZ.B LT.62			296186	SIEMENS	Mineral	2008	250		
8526	60101106	SA	CA. EL CONVENTO/ CDRA.34 AV. TOMAS VALLE			296187	SIEMENS	Mineral	2008	250		
8527	60101108	SA	AV.ALFREDO MENDIOLA N°6155 Y AV.CENTRAL			296189	SIEMENS	Mineral	2008	250		
8528	60101109	SA	AV GUILLERMO DANSEY CDRA 17			296190	SIEMENS	Mineral	2008	250		
8529	60101110	SA	URB ZARATE -AV CAJAMARQUILLA CDRA 15			296191	SIEMENS	Mineral	2008	250		
8530	60101111	SA	AV.DEL MURO, SECTOR III, ET.6 Y 7 CIUDAD			296192	SIEMENS	Mineral	2008	250		
8531	60101112	SA	AGRUP.CLLE.EL MILAGRO - PSJE. EL COLLAR			296193	SIEMENS	Mineral	2008	250		
8532	60101113	SA	AZCARRUZ ZARATE III CLLE.SN.ANTONIO MZ.N LT.24			296194	SIEMENS	Mineral	2008	250		
8533	60101115	SA	A.H. MI PERU			296196	SIEMENS	Mineral	2008	250		
8534	60101116	SA	P.J. VIRGEN DE LAS MERCEDES MZ.B LT.I AV.GAMAR			296197	SIEMENS	Mineral	2008	250		
8535	60101117	SA	AV CONTRALMIRANTE MORA /AV ARGENTINA			1439421	DELCROSA	Mineral	2008	100		
8536	60101118	SA	AV. REVOLUCION CDRA.3 / CA. LA PAMPILLA			1439431	SIEMENS	Mineral	2008	160		
8537	60101119	SA	A.H. ALAN GARCIA JTO. MZ.E LT.10 Y 11			346954	CEA	Mineral	2008	160		
8538	60101120	SA	ASOC. VIV. CAMINO REAL/ AV. SAN JUAN DE DIOS			346956	CEA	Mineral	2008	160		
8539	60101121	SA	A.P. JUAN BAUTISTA HUERTA SN.PEDRO JTO.MZ.E LT			346957	CEA	Mineral	2008	160		
8540	60101123	SA	AV NESTOR GAMBETA KM 14.5/KM14			346959	CEA	Mineral	2008	160		
8541	60101124	SA	AZCARRUNZ ZARATE II/M.ARGUEDAS FTE.MZ.I3 LT.17			3469601	CEA	Mineral	2008	250		
8542	60101125	SA	URB.VILLA SOL 2DA.ETAPA FTE.MZ.B LT.2			3469602	CEA	Mineral	2008	250		
8543	60101126	SA	URB. IND.PAN.NOR. JR.M.FARFAN/CLLE.VILLA HERMO			3469603	CEA	Mineral	2008	250		
8544	60101128	SA	URB SOL DE NARANJAL AV CHUQUITANTA CALLE 2			404602	EPLI	Mineral	2008	160		
8545	60101129	SA	A.H. PAMPA DE COMAS AV.J.CHAVEZ FTE.LT.14 MZ.R			404603	EPLI	Mineral	2008	160		
8546	60101130	SA	ESQ. CIRO ALEGRIA Y MARIA PARADO BELLIDO C.P.			404604	EPLI	Mineral	2008	160		
8547	60101131	SA	CALLE SANGARARA (FTE LOT 6)CHACRA CERRO			404605	EPLI	Mineral	2008	160		
8548	60101132	SA	AV CANTO GRANDE/AV LOS OLMOS			404606	EPLI	Mineral	2008	160		
8549	60101133	SA	A.H. LA MILLA AV LOS HEROES CDRA 5			3469701	CEA	Mineral	2008	400		
8550	60101134	SA	AV. FAUSTINO SANCHEZ CARRION/ESCOBEDO			3469702	CEA	Mineral	2008	400		
8551	60101135	SA	AV. DEL MAR BERNEO CDRA.12/CLLE.IBERICO CH.RIO			346976	CEA	Mineral	2008	400		
8552	60101142	SA	FDO. CAMPO NUEVO SECTOR LA HACIENDA			503207	EPLI	Mineral	2008	100		
8553	60101143	SA	C.PACHACUTEK COOP.COSMOVISION AV.225			3469511	CEA	Mineral	2008	160		
8554	60101144	SA	FTE A LA MZ-O-4 LT-2 LOTIZACION AMADOR			3469512	CEA	Mineral	2008	160		
8555	60101145	SA	CALLE 12 ESQ./AV EL OLIVAR CDRA 3 (PARQUE)			3469515	CEA	Mineral	2008	160		
8556	60101147	SA	AV. CHACRA CERRO LT. 41-B			346973	CEA	Mineral	2008	400		
8557	60101148	SA	AV. MARISCAL CASTILLA/28 DE JULIO	DX	2.53	3469517	CEA	Mineral	2008	160		
8558	60101149	SA	C.P LA MERCED LA CHIMBA			34673	CEA	Mineral	2008	630		
8559	60101150	SA	PANAM.NORTE KM45.5			1440741	DELCROSA	Mineral	2008	50		
8560	60101151	SS	AV CANTA CALLAO/AV ALEJANDRO BERTELLO			1440742	DELCROSA	Mineral	2008	50		
8561	60101155	SA	AV GRAU CDRA 19			1440751	DELCROSA	Mineral	2008	100		
8562	60101156	SA	AH LAS ANIMAS SHANGRILA-AV INDEPENDENCIA/FICUS			1440752	DELCROSA	Mineral	2008	100		
8563	60101157	SA	ASOC. VILLA SR.CAUTIVO AV.CANTO BELLO JTO.LTS.			1440753	DELCROSA	Mineral	2008	100		
8564	60101158	SA	A.H. ANCIETA ALTA-FTE.MERCADO COSTADO MZ			1440754	DELCROSA	Mineral	2008	100		
8565	60101159	SA	AV CANTO GRANDE /AV LIMA			1440755	DELCROSA	Mineral	2008	100		
8566	60101160	SA	URB. TAHUANTINSUYO-OLLANTAYTAMBO/SICUANI			1440771	DELCROSA	Mineral	2008	100		
8567	60101162	SA	A.H. LOA ANGELES DE CARABAYLLO			1440773	DELCROSA	Mineral	2008	100		
8568	60101163	SA	AV INDEPENDENCIA CDRA I AV SEVILLA			1440774	DELCROSA	Mineral	2008	100		
8569	60101164	SA	ASOC. VILLA SAN FLORIAN			1440775	DELCROSA	Mineral	2008	100		
8570	60101165	SA	PROG. MUN.VIV. IV EL AGUSTINO JTO.MZ.C LT.13			1440831	DELCROSA	Mineral	2008	100		
8571	60101167	SA	AV. SALAVERY MZ. J LT.31 A.H. AL LOMA			1440831	DELCROSA	Mineral	2008	100		

8572	60101168	SA	CIUDAD DEL DEPORTE VII SECTOR -PARQUE PORCINO			1440834	DELCROSA	Mineral	2008	100		
8573	60101170	SA	URB PRO AV LOS PROCERES /AV CORDIALIDAD			1440761	DELCROSA	Mineral	2008	160		
8574	60101174	SA	CA NAPO/C.A LA TORONJA			1440781	DELCROSA	Mineral	2008	160		
8575	60101175	SS	CIUDADELA LA CHALACA-LINEA DEL FERROCARRIL			1440782	DELCROSA	Mineral	2008	160		
8576	60101177	SA	AV SAENZ PENA CDRA 9/JR ARICA			1440784	DELCROSA	Mineral	2008	160		
8577	60101178	SA	ASOC.PEQUENOS AVIC.EL DORADO /AV CONMTUMASA			1440791	DELCROSA	Mineral	2008	250		
8578	60101181	SA	A.H. LAS LOMAS DE ZAPALLAL AV.Q FTE.MZ.Q LT.			1440794	DELCROSA	Mineral	2008	100		
8579	60101185	SS	AV. ARGENTINA CDRA.12-PLASTIC PERUANA S.A			1440803	DELCROSA	Mineral	2004	400		
8580	60101186	SS	FDO. BOCANEGRA ALTOZONA 7 PLAN INDUSTRIAL			1440804	DELCROSA	Mineral	2004	400		
8581	60101189	SS	JR. CAPAC CDRA.4 MOLINO EXCELSIOR S.A.			1440814	DELCROSA	Mineral	2008	630		
8582	60101190	SS	AV. SUCRE CDRA.5 -CIA.PERUANA DE TELEFONOS			1440813	DELCROSA	Mineral	2008	630		
8583	60101193	SA	CDRA. 34 AV. FAUCETT			1440842	DELCROSA	Mineral	2008	250		
8584	60101194	SA	PARC. CHACRA CERRO AV. CHACRA CERRO JTO.LT.53			1440843	DELCROSA	Mineral	2008	250		
8585	60101195	SA	AV. NESTOR GAMBETTA .CUADRA 8			1440844	DELCROSA	Mineral	2008	100		
8586	60101196	SA	E.ASTETE / MENDOZA			1440845	DELCROSA	Mineral	2008	250		
8587	60101197	SA	URB LA RIVERA DEL NORTE MZ-B LT7			1440851	DELCROSA	Mineral	2008	400		
8588	60101198	SA	JR. ARICA/SAN MARTIN			1440852	DELCROSA	Mineral	2008	400		
8589	60101202	SA	URB.STA.LUISA CLLE.STA.ANGELICA CDRA.2			1440862	DELCROSA	Mineral	2008	630		
8590	60101203	SS	AV. PERU CDRA.7 ESQ.CENTENARIO			1440863	DELCROSA	Mineral	2008	630		
8591	60101205	SA	CIUDAD DEL DEPORTE VII SECTOR -PARQUE PORCINO			1440901	DELCROSA	Mineral	2008	100		
8592	60101206	SA	CIUDAD DEL DEPORTE VII SECTOR -PARQUE PORCINO			1440902	DELCROSA	Mineral	2008	100		
8593	60101207	SA	ASOC.VIV. EL PARAISO. CLLE.2 MZ. D LT.18			1440903	DELCROSA	Mineral	2008	100		
8594	60101214	SA	C.P PANAMERICANA NORTE KMI56.5 PARCELA 109			271869	ABB	Mineral	2008	100		
8595	60101220	SS	AV OQUENDO (AV N. GAMBETTA KM14)			#####	EPLI	Mineral	2008	50		
8596	60101221	SA	AH.NUEVO AMANECER FTE MZ.Q LT 2			#####	EPLI	Mineral	2008	50		
8597	60101222	SA	CARRET PANAM. NORTE KM89 UC.11751			#####	EPLI	Mineral	2008	50		
8598	60101223	SA	FUNDO SALAS BOZA ALTA (HIERBA BUENA)			#####	EPLI	Mineral	2008	50		
8599	60101226	SS	CUARTEL REAL FELIPE (INTERIOR)			#####	EPLI	Mineral	2008	100		
8600	60101227	SA	A.H 6 DE DICIEMBRE SECTOR I Y II			#####	EPLI	Mineral	2008	100		
8601	60101228	SA	URB LEONCIO PRADO -AV PLAYA HERMOSA/AV HERRADU			#####	EPLI	Mineral	2008	100		
8602	60101231	SA	URB VILLA MANGOMARCA CALLE TOCACHO			#####	EPLI	Mineral	2008	100		
8603	60101233	SA	SECTOR LA COLINAS UC-01913			275736	ABB	Mineral	2008	100		
8604	60101235	SA	URB.PRO AV A MENDIOLA CDRA 80			3469519	CEA	Mineral	2008	160		
8605	60101236	SA	ASOC.VILLA ESPERANZA -FTE MZ.C LT1			704002	EPLI	Mineral	2008	160		
8606	60101237	SA	AV.UNIVERSITARIA / BUSTAMANTE Y RIVERO			704003	EPLI	Mineral	2008	160		
8607	60101238	SA	URB CENTENARIO CA.3 CON CA.1 FTE PARQUE			#####	EPLI	Mineral	2008	160		
8608	60101239	SA	JR. TUPAC AMARU-CARQUIN FTE.COLEGIO			#####	EPLI	Mineral	2008	160		
8609	60101241	SA	CLLE.AGUA SANTA-FTE.MZ.E LT.24 PEDRO RUIZ GALL			1441791	DELCROSA	Mineral	2008	50		
8610	60101244	SA	CERRO LA MILLA		Ing. LUIS SANCHEZ ABIZANDA	1441821	DELCROSA	Mineral	2008	250		
8611	60101249	SA	URB. PRO.VI.SECTOR PAN.NOR. ALT.KM.21		Área de Medio Ambiente	1441826	DELCROSA	Mineral	2008	250		
8612	60101250	SA	URB. SHANGRILA MZ.H LT.14		Gerencia Técnica	1441827	DELCROSA	Mineral	2008	250		
8613	60101252	SA	URB. IND.BOCANEGRA		EDELNOR S.A.A.	14418210	DELCROSA	Mineral	2008	250		
8614	60101253	SA	P.J. 10 DE FEBRERO MZ.M			704101	EPLI	Mineral	2008	250		
8615	60101255	SA	CIUDAD SATELITE CTO.GRANDE SECTOR 2			704201	EPLI	Mineral	2008	400		
8616	60101256	SA	A.H. SARITA COLONIA SECTOR I			1441829	DELCROSA	Mineral	2008	250		
8617	60101257	SA	URB. MOLITALIA-AV.ROSA DE AMERICA FTE MZK LT4			1441831	DELCROSA	Mineral	2008	400		
8618	60101260	SA	JR. SOR ARACELI CATALAN CDR.4 AV.RIVA AGUERO C			1441834	DELCROSA	Mineral	2008	400		
8619	60101262	SS	AV. EL SOL ESQ. AV.EL BOSQUE URB.CANTO GRANDE			1441832	DELCROSA	Mineral	2008	400		
8620	60101263	SS	AV. PERU CDRA. 10		DX	1441843	DELCROSA	Mineral	2008	630		
8621	60101265	SA	URB SOL DE CARABAYLLO FTE MZ B LT 12/MZ A7 LT			1438071	DELCROSA	Mineral	2007	160		
8622	60101266	SA	URB SOL DE CARABAYLLO FTE MZ B LT 12/MZ A7 LT1			1438072	DELCROSA	Mineral	2007	160		
8623	60101267	SA	URB SOL DE CARABAYLLO FTE MZ B LT 12/MZ A7 LT1			1438073	DELCROSA	Mineral	2007	160		
8624	60101268	SA	URB SOL DE CARABAYLLO FTE MZ B LT 12/MZ A7 LT1			1438074	DELCROSA	Mineral	2007	160		
8625	60101269	SA	URB SOL DE CARABAYLLO FTE MZ B LT 12/MZ A7 LT1			1440711	DELCROSA	Mineral	2008	160		
8626	60101270	SA	URB SOL DE CARABAYLLO FTE MZ B LT 12/MZ A7 LT1			1440701	DELCROSA	Mineral	2008	100		
8627	60101272	SA	IRRIGACION STA. ROSA (FUNDO HUERTO SANTA ANA)			275735	ABB	Mineral	2008	100		
8628	60101278	SA	CALLEJON DEL MANGO S/N FUNDO COPACABANA			#####	EPLI	Mineral	2008	25		
8629	60101280	SA	CALLEJON DEL MANGO S/N FUNDO COPACABANA			#####	EPLI	Mineral	2008	25		

CAF

94

75

8630	60101282	SA	COOP.AGRAR.GALLINAZO-CAMINO CARROZABLE P			3469420	CEA	Mineral	2008	100		
8631	60101283	SA	PROG.VIV.M.MUJICA/LAS ORQUIDEAS-AV.M.MUJICA			3469414	CEA	Mineral	2008	100		
8632	60101285	SA	JR PICAFLOR/JR CODORNICES MZ F LT 17			3469417	CEA	Mineral	2008	100		
8633	60101286	SA	AV. STA. ANA LT.60A				CEA	Mineral	2008	100		
8634	60101287	SA	A.H.ENRIQUE MONTENEGRO MZ. Y LT.1			3469419	CEA	Mineral	2008	100		
8635	60101289	SA	AH ALTA PALOMA MZ L LT OI-A			3470301	CEA	Mineral	2008	160		
8636	60101292	SA	URB. OASIS MZ.A LT. 31			3470333	CEA	Mineral	2008	160		
8637	60101296	SA	CA. LOS NARCISOS S/N FTE MZ R LT 5Y6 C.P. CENT			1442472	DELCROSA	Mineral	2009	100		
8638	60101297	SA	ESQ CA LOS ALAMOS Y CA LOS GLADIOLOS C.P CENTE			1442473	DELCROSA	Mineral	2009	100		
8639	60101298	SA	CA LAS VIOLETAS FTE LOZA DEPORTIVA C.P. CENTEN			1442474	DELCROSA	Mineral	2009	100		
8640	60101299	SA	A.H LA PAZ			1442475	DELCROSA	Mineral	2009	100		
8641	60101302	SA	ASOC.PROP.SR.DE LOS MILAGROS MZ.D ENTRE LTS.5-			1442479	DELCROSA	Mineral	2009	100		
8642	60101303	SA	VIV VIRGEN DEL ROSARIO AV UNIVERS.			14424710	DELCROSA	Mineral	2009	100		
8643	60101304	SA	A.H 31 DE DICIEMBRE/SAM 13646AENTRE LOT 2 Y 3			14424711	DELCROSA	Mineral	2009	100		
8644	60101305	SA	COOP.AGRAR.GALLINAZO-C AMIMO CARROZABLE PARC.49			14424712	DELCROSA	Mineral	2009	100		
8645	60101307	SA	LOTIZACION SHANGRILA PANAMERICANA KM 25.5			14424715	DELCROSA	Mineral	2009	100		
8646	60101313	SB	AV.BRIGIDA SILVA DE OCHOA 199 COND.PARQ.HUACA			704301	EPLI	Mineral	2008	630		
8647	60101314	SS	JORGE CHAVEZ CDRA.14			#####	EPLI	Mineral	2008	630		
8648	60101316	SA	URB. LA CANOA MZ.O AV.CANTO GRANDE			#####	EPLI	Mineral	2008	250		
8649	60101319	SA	SECTOR LAS LOMAS DE MONTENEGRO			1442478	DELCROSA	Mineral	2009	100		
8650	60101322	SA	ABV JULIO C. TELLO P.J. COLLIQUE MZ 56 3ERA			1442482	DELCROSA	Mineral	2009	160		
8651	60101323	SA	PANAMERICANA NORTE KM 76.2 RIO CHANCAY			1442483	DELCROSA	Mineral	2009	160		
8652	60101324	SA	URB EL PQ NARANJAL /AV A.MENDIOLA /CA. HUANCHI			1442484	DELCROSA	Mineral	2009	160		
8653	60101325	SA	A.H. J.C.MARIATEGUI MZ.P2 CIUD.MCAL.CACERES.			1442485	DELCROSA	Mineral	2009	160		
8654	60101326	SA	P.J. BAYOVAR CANTO GRANDE			1442488	DELCROSA	Mineral	2009	160		
8655	60101327	SA	AV. ANTUNEZ DE MAYOLO 1401			1442487	DELCROSA	Mineral	2009	160		
8656	60101329	SA	CIUDAD SATELITE CTO.GRANDE SECTOR 2			1442489	DELCROSA	Mineral	2009	160		
8657	60101330	SA	AA.HH. BOCANEGRA CA.S/N ALT FOUCETT CDRA46			14424810	DELCROSA	Mineral	2009	160		
8658	60101331	SA	ASOC. VIV.DALIAS C.IPTE.PIEDRA JTO.MZ.A LT.3A			1442491	DELCROSA	Mineral	2009	250		
8659	60101332	SA	ASOC.VALLE HERMOSO - LOS ALAMOS/LOS MOLLES			1442492	DELCROSA	Mineral	2009	250		
8660	60101333	SA	AV MAYTA CAPACMZ BQ LT 17 JICAMARCA			1442493	DELCROSA	Mineral	2009	250		
8661	60101334	SA	URB. CAMPOY CA. 17 3ERA. ETAPA			1442494	DELCROSA	Mineral	2009	250		
8662	60101335	SA	A.H. HUANTA II LOS DURAZNOS S/N			1442495	DELCROSA	Mineral	2009	250		
8663	60101336	SA	A.H. BOCANEGRA SECTOR 5 POLIGONO 4 JTO.MZ.G36			1442496	DELCROSA	Mineral	2009	250		
8664	60101337	SA	AV. EL HABITO MZ. A - LT.4 ESQ. AV. STA. ROSA			1442497	DELCROSA	Mineral	2009	250		
8665	60101338	SA	C.P. VIRGEN DE LAS MERCEDES FTE.MZ.F (PARQUE)			1442498	DELCROSA	Mineral	2009	250		
8666	60101339	SA	JR. MANUEL BAQUERO/JR. HUAROCHIRI			1442501	DELCROSA	Mineral	2009	400		
8667	60101340	SA	PROL VIV. LOSALAMOS C/LE.ORQUIDEAS/GIRASOLES			#####	EPLI	Mineral	2008	100		
8668	60101341	SA	URB LAS PALMERAS DEL AGUSTINO FTE.MZ.C LT.10			3469510	CEA	Mineral	2008	160		
8669	60101342	SA	URB SANTA MARIA 3ERA ETAPA PARQ LAS ORQUIDEAS	DX	6.11	1440181	DELCROSA	Mineral	2008	100		
8670	60101343	SA	URB SANTA MARIA 3ERA ETAPA PARQ LOS JAZMINES			1440182	DELCROSA	Mineral	2008	100		
8671	60101344	SA	URB SANTA MARIA 3ERA ETAPA PARQ LOS TULIPANES	DX	15.7	1440191	DELCROSA	Mineral	2008	160		
8672	60101348	SA	URB PQE OQUENDO /AV BERTELLO FTE MZ C			1443081	DELCROSA	Mineral	2009	50		
8673	60101349	SA	AV SALA VERRY/BARRIO DE AMAY			1443082	DELCROSA	Mineral	2009	50		
8674	60101350	SA	AV COLECTORA			1443083	DELCROSA	Mineral	2009	50		
8675	60101351	SA	AH DEFENSORES DE LA PATRIA R-PALMA			1443084	DELCROSA	Mineral	2009	50		
8676	60101352	SA	ASOC.PROP.JARDINES DE COPACABANA ALT.KM31 PANA			1443251	DELCROSA	Mineral	2009	50		
8677	60101353	SA	J.C.MARIATEGUI/AV.CINCUENTENARIO ZONA III IIIIE			1443252	DELCROSA	Mineral	2009	50		
8678	60101354	SA	ASOC. POB.EL BOSQUE FTE MZ I LT I			1443253	DELCROSA	Mineral	2009	50		
8679	60101355	SA	ASOC. STA ROSA DE CARABAYLLO FTE MZ N LT 9			1443254	DELCROSA	Mineral	2009	50		
8680	60101356	SA	ASOC.LAS PRADERAS KM. 32.5 CARRETERA PAN.NORT			1443255	DELCROSA	Mineral	2009	50		
8681	60101357	SA	ASOC ALAMEDA DE COPACABANA CA.LAS FLORES			1443256	DELCROSA	Mineral	2009	50		
8682	60101358	SA	EX FDO CHACRA CERRO AV CHILLON ZONA G SUB LT 6			1443221	DELCROSA	Mineral	2009	250		
8683	60101360	SA	URB. SHANGRILA LOS ROSALES/LOS LAURELES			1443092	DELCROSA	Mineral	2009	630		
8684	60101361	SA	AZCARRUZ ZARATE III			1443231	DELCROSA	Mineral	2009	400		
8685	60101362	SA	AV. HERRAMIENTAS 1850			1443232	DELCROSA	Mineral	2009	400		
8686	60101363	SB	JR. JUNIN/JR. LAMPA BCO.INDUST.CONSTRUC.			1443261	DELCROSA	Mineral	2009	630		
8687	60101364	SA	CLLE.CARRASCO / ANTEZANA			144326	LCROSA	Mineral	2009	630		

8688	60101365	SA	AV.ARGENTINA CDRA.29			1443263	DELCROSA	Mineral	2009	630	
8689	60101366	SA	ASOC. VIV. ROSARIO DEL NORTE JTO. MZ.D2 LT.12			1443264	DELCROSA	Mineral	2009	630	
8690	60101367	SA	CALLE D /CALLE DOS-CONDOMINIO LOS PARQUES			#####	EPLI	Mineral	2008	400	
8691	60101368	SA	AV.ELMER FAUCETT-LOS CISNES			704203	EPLI	Mineral	2008	400	
8692	60101370	SA	ASOC. VILLA PRIMAVERA-AV PRIMAVERA KM33.5 PANA			#####	EPLI	Mineral	2009	50	
8693	60101371	SA	PRO. SAN JOSE BERMA CENTRAL AV I FTE MZ M			#####	EPLI	Mineral	2009	50	
8694	60101374	SA	CA I FTE PARQUE URB. EL PACAYAL II ETAPA			#####	EPLI	Mineral	2009	100	
8695	60101375	SA	ASOC. LAS PALMAS DE PTE PIEDRA FTE MZ G LT I			#####	EPLI	Mineral	2009	100	
8696	60101376	SA	ASOC. VIV.HUERTOS DE TUNGASUCA JTO.LT.58A			#####	EPLI	Mineral	2009	100	
8697	60101377	SA	PROL. VIV RESID. LAS DELICIAS DE OQUENDO			#####	EPLI	Mineral	2009	100	
8698	60101378	SA	MZ A L T S 16-17 CA SANTA ELENA			#####	EPLI	Mineral	2009	100	
8699	60101379	SA	URB STO DOMINGO D CARABAYLLO 15 ETAPA SN ADRIA			1442281	DELCROSA	Mineral	2008	100	
8700	60101380	SA	URB SANTO DOMINGO ETAPA 14 FTE A MZ A LT 3			1442281	DELCROSA	Mineral	2008	50	
8701	60101381	SA	AV.BLAS D.CARRERA ENTRE AV.SN.MARTIN-LAS MALVI			#####	EPLI	Mineral	2009	160	
8702	60101382	SA	M.IGLESIAS /E.PALACIOS			#####	EPLI	Mineral	2009	160	
8703	60101384	SA	AZCARRUZ ZARATE II CLLE.SN.FEDERICO FTE.MZ.P L			#####	EPLI	Mineral	2009	160	
8704	60101385	SA	C.H.LOS PARQUES DEL AGUSTINO MZ-B(AV FERROCARR			#####	EPLI	Mineral	2009	250	
8705	60101387	SA	JR. SAN RAFAEL CDRA.I MZ.IG LT.15A			#####	EPLI	Mineral	2009	400	
8706	60101389	SA	AV.F.SANCHEZ CARRIÒN / ALMTE. MARCOS DE ARAMBU			200901042	EPLI	Mineral	2009	400	
8707	60101391	SA	C.H.LOS PARQUES DEL AGUSTINO MZ-B(AV FERROCARR			#####	EPLI	Mineral	2009	630	
8708	60101392	SA	CALLE 4 AL FRENTE DEL PARQUES			200901043	EPLI	Mineral	2009	630	
8709	60101393	SB	AV. ALFREDO MENDIOLA CDRA. 36			#####	EPLI	Mineral	2009	630	
8710	60101395	SA	CERRO LA CRUZ BALNEARIO ANCON			200803032	EPLI	Mineral	2009	100	
8711	60101396	SA	PROLG. VIV.RES VISTA ALEGRE I CA I FTE PQUE			#####	EPLI	Mineral	2009	100	
8712	60101397	SA	PROG. VIÑAS DE AMERICA AV PACASMAYO MZ H-13			#####	EPLI	Mineral	2009	100	
8713	60101398	SA	PANAMERICANA NORTE KM 94 SECTOR SAN JUAN			#####	EPLI	Mineral	2009	100	
8714	60101399	SA	PROLG. VIV.LAS GARDENIAS DE OQUENDO III ETAPA			#####	EPLI	Mineral	2009	160	
8715	60101400	SA	AV.CANTA CALLAO MZ D LT4			#####	EPLI	Mineral	2009	160	
8716	60101401	SA	ASOC. COMERCIANTES AGROPECUARIOS PANAM. NORTE			#####	EPLI	Mineral	2009	160	
8717	60101402	SA	COOP.VIV. LOS SUENOS DE PANAM. NORTE KM 28			#####	EPLI	Mineral	2009	160	
8718	60101403	SA	URB LUCYANA AV CAUDIVILLA/AV MARIATE:GUI			#####	EPLI	Mineral	2009	160	
8719	60101406	SA	URB LOS JAZMINES/C.A.LOS JAZMINES / JR I.LIAS			#####	EPLI	Mineral	2009	250	
8720	60101409	SA	JR. COSTA RICA 288			#####	EPLI	Mineral	2009	250	
8721	60101410	SA	URB SOL DE CARABAYLLO IV ETAPA			1442191	DELCROSA	Mineral	2008	160	
8722	60101411	SA	URB SOL DE CARABAYLLO PARQ-2 CALLE 6/CALLE 10			1442192	DELCROSA	Mineral	2008	160	
8723	60101412	SA	URB LOS SAUCES ETAPA I FTE MZ A7 PQ 2			1441971	DELCROSA	Mineral	2008	160	
8724	60101413	SA	URB LOS SAUCES ETAPA II FTE MZ G Y LT 35 PQ-2			1441981	DELCROSA	Mineral	2008	250	
8725	60101414	SA	URB STA LUZMILA PANAMERICANA NORTEKM20/21			#####	EPLI	Mineral	2009	400	
8726	60101415	SA	C.R. F BELAUNDE T/CALLE 3 FTE PASAJE A MZ A			200904004	EPLI	Mineral	2009	400	
8727	60101417	SS	RESIDENCIAL SANTA LUISA CLLE.SAN FRANCISCO			200804003	EPLI	Mineral	2009	630	
8728	60101419	SS	GAMARRA CDRA./ESQ.LA PAZ CDRA.14			#####	EPLI	Mineral	2009	630	
8729	60101420	SA	H.U. CTO.GRANDE IET.CLLE.LOS MANGOS			#####	EPLI	Mineral	2009	250	
8730	60101422	SA	PROLONG. VIV.BAHIA BLANCA FTE MZ C LT 4			1444011	DELCROSA	Mineral	2009	100	
8731	60101423	SA	PROL VIV SANJOSE BERMA CENT AV 2 FTE MZ HI		Ingeniero LUIS SÁNCHEZ ABIZANDA	1444012	DELCROSA	Mineral	2009	100	
8732	60101424	SA	ASOC.RESID.LOS LAURELES - PARQ-1		Área de Medio Ambiente	1444013	DELCROSA	Mineral	2009	100	
8733	60101426	SA	PARC. SEMIRUST. CHACRA CERRO LT.110		Gerencia Técnica	1444015	DELCROSA	Mineral	2009	100	
8734	60101427	SA	PROL. VIV.RESIDENCIAL EL ROSARIO E OQUENDO		EDELNOR S.A.A.	1444016	DELCROSA	Mineral	2009	100	
8735	60101428	SA	PROLONG.VIV EL MANANTIAL DE NARANJAL MZC LT I			1444021	DELCROSA	Mineral	2009	100	
8736	60101430	SA	A.H. IERO. DE MAYO FTE. MZ.A LT.I			1444022	DELCROSA	Mineral	2009	100	
8737	60101431	SA	AGRUPACION FAMILIAR MI PERU			1444023	DELCROSA	Mineral	2009	100	
8738	60101433	SA	ESPERANZA BAJA UC-10234-CABUYAL.			1444025	DELCROSA	Mineral	2009	100	
8739	60101434	SA	SAN ANTONIO JICAMARCA LA VIZACHERA PRLG.AV.PR			1444026	DELCROSA	Mineral	2009	100	
8740	60101435	SA	PROL VIV.VALLE HERMOSO FTE MZ D LT-2			1444027	DELCROSA	Mineral	2009	100	
8741	60101437	SA	AV MANUEL MUJICA CALLAO FTE A MZ B13 LT 49			1444032	DELCROSA	Mineral	2009	160	
8742	60101438	SA	AV. CARLOS IZAGUIRRE/AV. UNIVERSITARIA			1444033	DELCROSA	Mineral	2009	160	
8743	60101439	SA	PJE COLLIQUE V ZONA AV REVOLUCION N°2901/CUZCO			1444034	DELCROSA	Mineral	2009	160	
8744	60101440	SA	CA. E FTE PARQUE 2			1444041	DELCROSA	Mineral	2009	160	
8745	60101441	SA	CIUDAD EL PESCADOR AV.CENTRAL MZ. "I", LT. 36			1444042	DELCROSA	Mineral	2009	160	

95  
76

8746	60101442	SA	JIC AMARCA SECTOREI. VALI.E MZ BF LT 8			1444043	DELCROSA	Mineral	2009	160		
8747	60101443	SA	AV. LURIGANCHO 644			1444044	DELCROSA	Mineral	2009	160		
8748	60101445	SA	AV. PERU CDRA.36 / CA. CALLAO			#####	EPLI	Mineral	2009	400		
8749	60101446	SS	URB. POPULAR EL ERMITANO CLLE. CELENDIN CDRA. I			#####	EPLI	Mineral	2009	400		
8750	60101447	SA	AV MINERALES CDRA 6			#####	EPLI	Mineral	2009	400		
8751	60101450	SA	EX-FUNDO PANCHA PAULA			1440122	DELCROSA	Mineral	2008	160		
8752	60101451	SA	EX-FUNDO PANCHA PAULA			1440131	DELCROSA	Mineral	2008	160		
8753	60101452	SA	EX-FUNDO PANCHA PAULA			1440121	DELCROSA	Mineral	2008	160		
8754	60101453	SA	EX-FUNDO PANCHA PAULA			1440132	DELCROSA	Mineral	2008	160		
8755	60101454	SA	URB LOS JARDINES DE VENTANILLA AV LA PLAYA KM2			1444051	DELCROSA	Mineral	2009	250		
8756	60101455	SA	JR LUISA BEASEJOUR CDRA 24			1444052	DELCROSA	Mineral	2009	250		
8757	60101456	SA	AV BOLIVIA/CA. MORENO			1444053	DELCROSA	Mineral	2009	250		
8758	60101457	SA	AV.LA MARINA / DIEGO DE MEDINA			1444054	DELCROSA	Mineral	2009	250		
8759	60101458	SA	H.U. PRO IER.SECTOR PARCELA C			1444055	DELCROSA	Mineral	2009	250		
8760	60101459	SA	AH.EL OASIS - LAS CASCADAS / STA.ROSA			1444056	DELCROSA	Mineral	2009	250		
8761	60101460	SA	H.U. CTO.GRANDE IET.CLLE.LOS NARANJOS			1444069	DELCROSA	Mineral	2009	250		
8762	60101461	SA	AV PROCERES DE LA INDEPENDENCIA 1941			1444062	DELCROSA	Mineral	2009	250		
8763	60101462	SA	AV.SALAVERRY - AH.LAS RIVERAS DE HUACHIPA.			1444063	DELCROSA	Mineral	2009	250		
8764	60101463	SA	AV ARGENTINA N°1575			1444064	DELCROSA	Mineral	2009	250		
8765	60101464	SA	AV A LA PLAYA/CALLE 12			1444065	DELCROSA	Mineral	2009	250		
8766	60101465	SA	AV FELIPE ARANCIBIA C/BELLAVISTA			1444067	DELCROSA	Mineral	2009	250		
8767	60101466	SA	A.H CHAVARRIA MZ.ZI, FTE. A.H. CERRO EL PACIFI			1444081	DELCROSA	Mineral	2009	400		
8768	60101467	SA	P.J. CANTO GRANDE AV LOS CIRUELOS/AV CANTO REY			1444082	DELCROSA	Mineral	2009	400		
8769	60101468	SA	AV. GERARDO UNGER 3379 DPTO. 25			1444083	DELCROSA	Mineral	2009	400		
8770	60101469	SA	COOP.SINCHI ROCA-CALLE HUIRACOCCHA			1444084	DELCROSA	Mineral	2009	400		
8771	60101471	SA	PSJE.CAPRICORNIO ALT.KM.14.5 CARRETERA VENTANI			1444061	DELCROSA	Mineral	2009	250		
8772	60101472	SA	A.H. HUANTA AV. SANTA ROSA JUNTO MZ. D			1444066	DELCROSA	Mineral	2009	250		
8773	60101473	SA	LOTIZ. SEMI RUSTICA SHANGRILA MZ.B LT.6			14440610	DELCROSA	Mineral	2009	250		
8774	60101474	SA	LOTIZ. SEMI RUSTICA SHANGRILA MZ.I LT.6			1444068	DELCROSA	Mineral	2009	250		
8775	60101475	SA	A.H. CERRO CANDELA AV. V.R.HAYA FTE.MZ.BI			1444072	DELCROSA	Mineral	2009	250		
8776	60101476	SA	CLLE. LARCO HERRERA S/N			1444073	DELCROSA	Mineral	2009	250		
8777	60101477	SA	C.P. ALTA PALOMA JTO.MZ.J LT.4			1444074	DELCROSA	Mineral	2009	250		
8778	60101478	SS	EL NARANJAL.AV.TUPAC AMARU			1444075	DELCROSA	Mineral	2009	250		
8779	60101480	SS	P.J.EL PROGRESO MZ.S L-12 AV. M.GRAUC-I, MERC			1444077	DELCROSA	Mineral	2009	250		
8780	60101480	SA	AV. LOS FERROLES CDRA. 3			1444077	DELCROSA	Mineral	2009	250		
8781	60101482	SA	GENERAL VARELA 2034			1444091	DELCROSA	Mineral	2009	400		
8782	60101483	SA	AV.HUANDOY / AV.NARANJAL			1444092	DELCROSA	Mineral	2009	400		
8783	60101484	SS	AV. E.FAUCETT CDRA.34 TEXTIL SAN ANTONIO EX-2			1444093	DELCROSA	Mineral	2009	400		
8784	60101486	SA	CALLE D /CALLE DOS-CONDOMINIO LOS PARQUES			1444095	DELCROSA	Mineral	2009	400		
8785	60101488	SA	FCO. VALLE RIESTRA S/N PARQUE GRAL.LA FUENTE			1444097	DELCROSA	Mineral	2009	400		
8786	60101490	SA	LOTIZACION SOLEDAD CA.4/CA.2			1444099	DELCROSA	Mineral	2009	400		
8787	60101491	SA	LOTIZ. SEMIRUSTICA CHILLON /AV LOS ALAMOS			1443421	DELCROSA	Mineral	2009	250		
8788	60101492	SA	PARC. CHACRACERRO I JTO.LT.97 CLLE.CHACRA CERR			1443422	DELCROSA	Mineral	2009	250		
8789	60101494	SA	AV FERROCARRIL CALLE 4			1443431	DELCROSA	Mineral	2009	400		
8790	60101495	SB	AV JUAN DE ALIGA CDRA 4 (EX MIROQUEZADA)			1444111	DELCROSA	Mineral	2009	630		
8791	60101496	SA	MZ. L CALLE3 / CALLE D CONDOMINIO LOS PARQUES			1444112	DELCROSA	Mineral	2009	630		
8792	60101497	SB	JR. CUZCO CDRA.4			1444113	DELCROSA	Mineral	2009	630		
8793	60101498	SB	AV. EMANCIPACION/AV.TORRICO SN.MARCELO EX-210			1444114	DELCROSA	Mineral	2009	630		
8794	60101499	SB	JR. CUZCO CDRA.4			1444115	DELCROSA	Mineral	2009	630		
8795	60101500	SA	AGRUP.CLLE.EL MILAGRO - PSJE. EL COLLAR			1444117	DELCROSA	Mineral	2009	630		
8796	60101501	SA	CERRO LA ANTENA S/N			#####	EPLI	Mineral	2009	100		
8797	60101502	SA	URB IND INFANTAS - LOS SILICIOS / MANGASENO			#####	EPLI	Mineral	2009	250		
8798	60101503	SA	PQUE INDUSTRIAL ANCON-FTE MZ F-5 LT 2			#####	EPLI	Mineral	2009	250		
8799	60101504	SA	A.MENDIOLA / LA HONREDEZ -URB.PRO			#####	EPLI	Mineral	2009	250		
8800	60101508	SB	AV LOS PATRIOTAS N°272			1444273	DELCROSA	Mineral	2009	250		
8801	60101510	SA	AV. BUENOS AIRES N° 987 PSJE. LOS CIPRECES			#####	EPLI	Mineral	2009	250		
8802	60101511	SA	JR. LAS CORALINAS N° 870			#####	EPLI	Mineral	2009	250		
8803	60101512	SA	PROLONG. AV HUAYNA CAPAC			#####	Mineral	2009	160			

8804	60101513	SA	AV RIVA AGUERO CON LA CA. LOS TULIPANES		#####	EPLI	Mineral	2009	160		
8805	60101514	SA	AV. PROCERES DE LA INDEPENDENCIA ESQ. AV. LOS		#####	EPLI	Mineral	2009	160		
8806	60101515	SA	ASOCI ALAMEDA DE STA MARIA		#####	EPLI	Mineral	2009	160		
8807	60101516	SA	PROLONG. DE VIV. RESIDENCIAL MONTECARLO 1		1444411	DELCROSA	Mineral	2009	100		
8808	60101518	SA	A.H. LOS LAURELES FTE.MZ.DI LT.2		1444413	DELCROSA	Mineral	2009	100		
8809	60101519	SA	URB.STO.DOMINGO DE CARABAYLLO FTE. MZ. H2 LT.		1443254	DELCROSA	Mineral	2009	100		
8810	60101520	SA	AH.CHAVIN DE HUANTAR SECTOR VILLA VERDE		1444415	DELCROSA	Mineral	2009	100		
8811	60101522	SA	SUB-LOTE N°4-A FUNDO VINA CHICA		1444417	DELCROSA	Mineral	2009	100		
8812	60101523	SA	URB STO DOMINGO 3ERA ETAPA CONDORCANQUI MZ EI		1444418	DELCROSA	Mineral	2009	100		
8813	60101524	SA	AV. STA.ROSA PARC.SEMIRUS. CHACRACERRO II ET LT		1444419	DELCROSA	Mineral	2009	100		
8814	60101525	SA	URB. LOS JAZMINES/LAS MAGNOLIAS/LAS AZUCENAS		14444110	DELCROSA	Mineral	2009	100		
8815	60101526	SA	ASOC.PRO LOS SUYOS PROG.EL REPOSO MZ K LT4		14444111	DELCROSA	Mineral	2009	100		
8816	60101528	SA	MALECON SAN MARTIN 873 ANCON		1444421	DELCROSA	Mineral	2009	160		
8817	60101529	SA	ASOC. VILLA DE ANCON AV.LA VARIANTE MZ31 LTI		1444422	DELCROSA	Mineral	2009	160		
8818	60101530	SA	TRAPECIO LA PERLA II HUASCAR/ARICA		1444423	DELCROSA	Mineral	2009	160		
8819	60101532	SA	ASOC. LOS NARANJITOS-JTO-MZ.F LT.I		1444425	DELCROSA	Mineral	2009	160		
8820	60101533	SA	AV. LOS DOMINICOS/ AV. BOCANEGRA			ABB	Mineral	2009	160		
8821	60101533	SS	P.J. LEONCIO PRADO MZ.C LT.30 PAN.NOR. KM.35		1444426	DELCROSA	Mineral	2009	160		
8822	60101535	SA	C.P. BUENOS AIRES ALTO		111138001	ELKO PERUA	Mineral	2009	50		
8823	60101536	SA	PROGRAMA DE VIV.VILLA RICA		1444431	DELCROSA	Mineral	2009	100		
8824	60101537	SA	PARCELA PROY.ESPECIAL PACHACUTEC FTE MZ I LT20		1444432	DELCROSA	Mineral	2009	100		
8825	60101538	SA	PACASMAYO/12 OCTUBRE		1444433	DELCROSA	Mineral	2009	100		
8826	60101539	SA	A.H. TALLER SR. DE LOS MILAGROS		1444434	DELCROSA	Mineral	2009	100		
8827	60101540	SA	ASOC SACRISTIA AV STA MARIA MZ B LT 21		1444435	DELCROSA	Mineral	2009	100		
8828	60101541	SA	ASOC.VIV.EL PARAISO - SAN ROQUE - LOS CLAVELES		1444436	DELCROSA	Mineral	2009	100		
8829	60101543	SA	ASOC. VIV. LOS CARRIZALES JTO. MZ.A LT.22		1444438	DELCROSA	Mineral	2009	100		
8830	60101544	SA	PROG DE VIV.VIRGEN DE FATIMA		1444439	DELCROSA	Mineral	2009	100		
8831	60101545	SA	PROG VIV. VIRGEN DE FATIMA FTE MZ E LT I		14444310	DELCROSA	Mineral	2009	100		
8832	60101549	SA	PANAMERICANA NORTE KM.36.1 ENTRADA A FUNDICION		1444451	DELCROSA	Mineral	2009	250		
8833	60101550	SA	URB CANTO GRANDE /CALLE LOS PINOS MZ O LT 17C		1444452	DELCROSA	Mineral	2009	250		
8834	60101551	SS	GRAL.ORBEGOZO CDRA.2 FCA.MOLL		1444461	DELCROSA	Mineral	2009	630		
8835	60101552	SA	LOTIZ.SEMIRUSTI.L.PRADO-MZ.L LT.160		1444441	DELCROSA	Mineral	2009	160		
8836	60101554	SA	PANAMERICANA NORTE KM 29 CALLE 2		1444443	DELCROSA	Mineral	2009	160		
8837	60101555	SA	ASOC. VIV. TRABAJADORES DE MTC ENTRADA STA ROS		1444444	DELCROSA	Mineral	2009	160		
8838	60101556	SA	A.H. ARMANDO VILLANUEVA AV. UNIVERSITARIA		1444445	DELCROSA	Mineral	2009	160		
8839	60101557	SA	A.H. ANCIETA ALTA-AV.ANCASH MZ.S FTE.LTS		1444446	DELCROSA	Mineral	2009	160		
8840	60101558	SA	ASOC. VIV. LOS CHASQUIS FTE.MZ.B LT.10		1444447	DELCROSA	Mineral	2009	160		
8841	60101559	SA	LOTIZ.SEMIRUSTI.L.PRADOESTE- AV.COPACABANA		1444448	DELCROSA	Mineral	2009	160		
8842	60101560	SA	AV B/AV D FTE AL LOTE 55MZ B13		#####	EPLI	Mineral	2009	100		
8843	60101561	SA	CA. SEVILLA PARQ. ESPAÑA FTE AL LOTE 90 MZ B3		#####	EPLI	Mineral	2009	100		
8844	60101562	SA	AVENIDA FTE AL LOTE 66 MZ B4		#####	EPLI	Mineral	2009	100		
8845	60101563	SA	PARQUE AUSTRIA		#####	EPLI	Mineral	2009	160		
8846	60101564	SA	URB SOL DE CARABAYLLO VI ETAPA PARQ 1(13761A)		1444141	DELCROSA	Mineral	2009	100		
8847	60101565	SA	URB SOL DE CARABAYLLO VI ETAPA PARQ 2(13762A)		1444142	DELCROSA	Mineral	2009	100		
8848	60101566	SB	AV GERMAN AGUIRRE S/N		1445731	DELCROSA	Mineral	2008	50		
8849	60101567	SA	CA MALECON MANUEL PARDO/BAJADA LAS ALMEJAS		1445171	DELCROSA	Mineral	2008	100		
8850	60101568	SA	CAMPOY AV LOS PROCERES JTO SALON DE TESTIGOS J		1445172	DELCROSA	Mineral	2008	100		
8851	60101569	SA	MALECON MIRAMAR CALLE PACHITEA		1445173	DELCROSA	Mineral	2008	100		
8852	60101570	SS	ZONA IND.DE VENTANILLA MZ.II3 ENVASES METALICO		14451710	DELCROSA	Mineral	2008	100		
8853	60101571	SA	ASOC. VIV. LA FLORIDA DE PTE. PIEDRA KM. 32.5		1445175	DELCROSA	Mineral	2008	100		
8854	60101572	SA	MALECON JUAN BARDELLI CALLE PELICANOS		1445176	DELCROSA	Mineral	2008	100		
8855	60101574	SA	URB. LAS AMERICAS		1445178	DELCROSA	Mineral	2008	100		
8856	60101575	SA	A.H. EL GOLF DE STA ROSA RESERVORIO		1445179	DELCROSA	Mineral	2008	100		
8857	60101577	SA	HACIENDA GALLINAZO PARCELA 50		1445311	DELCROSA	Mineral	2008	100		
8858	60101579	SA	ASOC.VIV.STA.BEATRIZ FTE.LT.I MZ.L		1445313	DELCROSA	Mineral	2008	100		
8859	60101580	SS	ESPALDA DE TEXTIL SAN PEDRO		1445314	DELCROSA	Mineral	2008	100		
8860	60101582	SB	AV CHINCAYSUYO/2 DE AGOSTO		1445182	DELCROSA	Mineral	2009	100		
8861	60101583	SB	JR. GRAL ARTIGAS C-7 ENTRE ARTIGAS Y CLOVIS		1445191	DELCROSA	Mineral	2009	160		

Ing. LUIS SANCHEZ ABIZANDA  
 Área de Medio Ambiente  
 Gerencia Técnica  
 EDEL NOR S.A.A.

96  
 77

94

8862	60101585	SB	P.J.AEROPUERTO,AV.QUILCA CDR.3			1445201	DELCROSA	Mineral	2009	250		
8863	60101586	SB	AV VENEZUELA N° 120 C'D00364S			1445202	DELCROSA	Mineral	2009	250		
8864	60101590	SA	URB. CHACRA CERRO AV TUPAC AMARU CDRA 19			1446047	DELCROSA	Mineral	2009	100		
8865	60101591	SA	URB SOL DE CARABAYLLO V ETAPA			1444651	DELCROSA	Mineral	2009	100		
8866	60101592	SA	URB SOL DE CARABAYLLO V ETAPA			1444652	DELCROSA	Mineral	2009	100		
8867	60101593	SA	CAYETANO HEREDIA / OLAVEGOYA			1446102	DELCROSA	Mineral	2009	630		
8868	60101595	SA	A.H. SN.PEDRO DE CHOQUE-AV.SN.PEDRO DE CHOQUE			14462410	DELCROSA	Mineral	2009	50		
8869	60101597	SA	CA. LOS NARANJOS/N FTE. MZ.G PROG. VIV. ARBO			14462412	DELCROSA	Mineral	2009	50		
8870	60101599	SB	P.J. EL PROGRESO,JR.LOS JAZMINES NRO.192			14443101	DELCROSA	Mineral	2009	160		
8871	60101599	SB	URB.PRO 8VO.SECTOR			1446244	DELCROSA	Mineral	2009	160		
8872	60101600	SA	P.J. COLLIQUE IV ZONA CLLE.LIMA MZ.C3			1446245	DELCROSA	Mineral	2009	50		
8873	60101601	SA	PJ LADERAS DE CHILLON MZ A 3			1446246	DELCROSA	Mineral	2009	50		
8874	60101602	SA	AV.CAUDIVILLA/CA.4 ASOC.PROP. VIV. LAS PALMAS			1446247	DELCROSA	Mineral	2009	50		
8875	60101603	SA	CA. TALARA FTE. MZ.22 LT.19			1446248	DELCROSA	Mineral	2009	50		
8876	60101606	SA	A.H. SAN PEDRO CHOQUE FTE.LT.4 MZ.OI)			1445322	DELCROSA	Mineral	2009	160		
8877	60101610	SA	AH.SOL NACIENTE II ZONA//LAS ORQUIDEAS			1445326	DELCROSA	Mineral	2009	160		
8878	60101611	SA	A.H. CERRO CANDELA AV. VICTOR R.HAYA FTE.MZ.B6			1446151	DELCROSA	Mineral	2010	160		
8879	60101612	SA	PRG.VIV.VALLE AZUL SN.DIEGO II ET.FTE.MZ.A LT.			1446156	DELCROSA	Mineral	2010	160		
8880	60101613	SA	CLLE.3/LAS TORRES-URB.NARANJITO	CG	34.6	1446153	DELCROSA	Mineral	2010	160		
8881	60101615	SA	COLLIQUE-IV ZONA			1446155	DELCROSA	Mineral	2010	160		
8882	60101618	SA	AV. SAN NICOLAS PROG. DE VIV. HORIZONTE AZUL			1445321	DELCROSA	Mineral	2009	160		
8883	60101620	SA	AV FERROCARRIL //CALLE CUATRO			1445334	DELCROSA	Mineral	2009	250		
8884	60101621	SA	AV. PROCERES DE LA INDEPENDENCIA/AV.MAQUINARIA			1446081	DELCROSA	Mineral	2009	250		
8885	60101622	SA	ASOC. C.SOLEDAD FTE.LT.10 MZ.B PAN.NOR.KM.29			1446082	DELCROSA	Mineral	2009	250		
8886	60101623	SA	AV.TOMAS VALLE/ AV. ALFA - URB. EL TREBOL III			1445325	DELCROSA	Mineral	2009	160		
8887	60101624	SS	URB. SAN HILARION IET. MZ.X LT.34			400403	EPLI	Mineral	2009	400		
8888	60101626	SS	AV. G.DAMSEY CDRA.8 ENTRE CARCAMO Y GARCIA VII			1440802	DELCROSA	Mineral	2008	400		
8889	60101627	SA	A.F. VILLA NUEVA HORIZONTE			1446134	DELCROSA	Mineral	2009	100		
8890	60101628	SA	AV COSTA VERDE/ ESCARDO- UNIVERSITARIA			1446046	DELCROSA	Mineral	2009	100		
8891	60101629	SA	AMPLIACION PRADERAS DE CARABAYLLO			1446131	DELCROSA	Mineral	2009	100		
8892	60101630	SA	ASOC. LOS PORTALES I ETAPA MZ A LT 3 KM 28 PAN			1446132	DELCROSA	Mineral	2009	100		
8893	60101631	SA	A.H. MRCAL.CASTILLA CLLE.JUAN PABLO/JOSE OLAYA			1446133	DELCROSA	Mineral	2009	100		
8894	60101632	SA	URB SHANGRILA AV. INTEGRACION N°167.			1446135	DELCROSA	Mineral	2009	100		
8895	60101633	SA	AV SANTA ELVIRA /CALLE2			1446136	DELCROSA	Mineral	2009	100		
8896	60101634	SA	PROG. VIV.SAN JUDAS TADEO FTE MZC LT 1			1446137	DELCROSA	Mineral	2009	100		
8897	60101635	SA	PROG.DE VIV. LOS ANGELES DE OQUENDO I ETAPA			1446138	DELCROSA	Mineral	2009	100		
8898	60101636	SA	ASOC.PEQUEÑOS AVICULTORES EL DORADO.			1446141	DELCROSA	Mineral	2009	100		
8899	60101637	SA	PROGRAMA DE VIVIENDA LAS PALMAS II ETAPA.			1446142	DELCROSA	Mineral	2009	100		
8900	60101638	SA	GUADALUPE PARURO (ENAPU)			1446143	DELCROSA	Mineral	2009	100		
8901	60101639	SA	PROG.VIV.LA PLANICIE DE LOS OLIVOS FT.LTS.1-2			1446144	DELCROSA	Mineral	2009	100		
8902	60101640	SA	ASOC.VIV EL PARAISO - SAN ROQUE LOS CLAVELES			1446145	DELCROSA	Mineral	2009	100		
8903	60101641	SA	PROG. RES. LOS GIRASOLES CA. 2 FTE.MZ. J LT4			1446146	DELCROSA	Mineral	2009	100		
8904	60101642	SA	URB.PROGRESIVA MANZANILLO I-IIET-JTO.MZ.A LT.1			1446147	DELCROSA	Mineral	2009	100		
8905	60101643	SA	ASOC.VIV.SAN ROQUE-CLLE.URANO MZ.N FTE.LT.11			1446161	DELCROSA	Mineral	2009	250		
8906	60101644	SA	AV EL PROGRESO MZ H LT 7			1446162	DELCROSA	Mineral	2009	250		
8907	60101645	SS	AV. JOSE CELEDON CDRA.5 SERV.MUNICIPAL DE TRAN			1446163	DELCROSA	Mineral	2009	250		
8908	60101646	SA	AV. WIESSE, URB.INDUST.LAS FLORES 81' MZ. C			1446164	DELCROSA	Mineral	2009	250		
8909	60101648	SA	AV. BOLIVAR CDRA.8/SUCRE			1446171	DELCROSA	Mineral	2010	400		
8910	60101649	SA	CAMINO CARROZ-HUARAL			14462311	DELCROSA	Mineral	2009	50		
8911	60101650	SA	CA. JUNIN/ CA. TOCACHE			1446232	DELCROSA	Mineral	2009	50		
8912	60101651	SA	HUERTOS DE NARANJAL MZ.B LT.8			1446233	DELCROSA	Mineral	2009	50		
8913	60101652	SA	PSJE. CHANGA ALT.PAN.NOR. KM.185.5			1446234	DELCROSA	Mineral	2009	50		
8914	60101654	SA	BUENAVISTA I			1446237	DELCROSA	Mineral	2009	50		
8915	60101655	SA	LA ESPERANZA S/N			1446238	DELCROSA	Mineral	2009	50		
8916	60101658	SA	PROL.NTRA SRA DE LA SOLEDAD/AC C.IZAGUIRRE/CAN			14462310	DELCROSA	Mineral	2009	50		
8917	60101664	SA	CAMINO A HUANDO - CERCA EMAPA HUARAL			14460411	DELCROSA	Mineral	2009	100		
8918	60101665	SA	URB.EL NARANJAL/AV.ALFREDO MENDIOLA CDRA.4			1446044	DELCROSA	Mineral	2009	100		
8919	60101666	SA	AV. NESTOR GAMBETTA			1446045	DELCROSA	Mineral	2009	100		

8920	60101667	SA	AV ECHNIQUE/J.GALVEZ/AV ECHENIQUE			1446048	DELCROSA	Mineral	2009	100	
8921	60101668	SA	URB EL RETABLO II ET. PSJE. 4 AV BELAUNDE			1446049	DELCROSA	Mineral	2009	100	
8922	60101669	SA	PARC. CHACRA CERRO AV. STA. ANA MZ.B LT. 36			1446051	DELCROSA	Mineral	2009	100	
8923	60101670	SA	ASOC.VALLE HERMOSO EL ARENAL-AV SAN MARTIN			14460510	DELCROSA	Mineral	2009	100	
8924	60101671	SA	AH LOS ALAMOS			14460511	DELCROSA	Mineral	2009	100	
8925	60101673	SA	SECTOR VIVERO QUEMADO PARCELA F15			1446054	DELCROSA	Mineral	2009	100	
8926	60101674	SA	AV CHACRA CERRO PARCELA 12A			1446055	DELCROSA	Mineral	2009	100	
8927	60101675	SA	PROGRAMA DE VIVIENDA VIRGEN DEL CARMEN			1446056	DELCROSA	Mineral	2009	100	
8928	60101677	SA	AV. SAN LUCAS / PSJE. SAN PEDRO			14460610	DELCROSA	Mineral	2009	100	
8929	60101678	SA	A.H JESUS OROPEZA CH. AMPL.JTO.MZ.C LT.7			14460611	DELCROSA	Mineral	2009	100	
8930	60101679	SA	CA. MIGUEL GRAU ESTE			1446063	DELCROSA	Mineral	2009	100	
8931	60101682	SA	MZ.V LT. 11 LOS CARRIZALES			1446068	DELCROSA	Mineral	2009	100	
8932	60101684	SA	JR.VARGAS MACHUCA/JR.LIBERTAD-PP.JJ. EL PROGR			1446062	DELCROSA	Mineral	2009	100	
8933	60101685	SA	A.H. 20 DE MARZO KM.22.5 CARRT.LIMA-CANTA JTO.			1446066	DELCROSA	Mineral	2009	100	
8934	60101686	SA	PSJE GERTRUIDIS HERRERA			1446069	DELCROSA	Mineral	2009	100	
8935	60101687	SA	ASOCI.STO DOMINGO DECOPAC ABANA			1446065	DELCROSA	Mineral	2009	100	
8936	60101688	SA	LAS FABRICAS/MAQUINARIAS			1446085	DELCROSA	Mineral	2009	250	
8937	60101688	SS	CONTRALMIRANTE RAYGADA FRIGORIFICO NACIONAL			1446085	DELCROSA	Mineral	2009	250	
8938	60101689	SA	AV LOS RODARES /AV VELOCIMETROS KM 45.5 PANAM.			1445331	DELCROSA	Mineral	2009	250	
8939	60101690	SA	ASOC.M.BAUSTAMANTE/CP.EL MIRADOR			1445335	DELCROSA	Mineral	2009	250	
8940	60101691	SA	PRESBITERO GARCIA VILLON/AV. COLONIAL CDRA.5			1446087	DELCROSA	Mineral	2009	250	
8941	60101693	SA	AV. CAMINO REAL S/N ALT. KM.34.5 PAN. NORTE			1446251	DELCROSA	Mineral	2010	50	
8942	60101694	SA	A.H.SN.ISIDRO HUARAL			1446252	DELCROSA	Mineral	2010	50	
8943	60101695	SA	P.J. SR. DE LOS MILAGROS MZ.K			1446254	DELCROSA	Mineral	2010	50	
8944	60101696	SA	ASOC. SAN VALENTIN DE CHUQUITANTA AV-PARAMONGA			1446255	DELCROSA	Mineral	2010	50	
8945	60101698	SA	CA.I FTE. LT.I MZ. D A.H. AÑO NUEVO ZONA A SEC			1446257	DELCROSA	Mineral	2010	50	
8946	60101700	SA	MACHU PICCHU / MALLOCMARCA			1446182	DELCROSA	Mineral	2010	630	
8947	60101701	SA	AGRUP. FAMILIAR 18 DE ENERO JTO.COMPL.DEPORTIV			1446253	DELCROSA	Mineral	2010	50	
8948	60101703	SA	A.H LOS ALAMOS			1446057	DELCROSA	Mineral	2009	100	
8949	60101704	SA	URB. CHACRA CERRO-AV.CHILLON LT.21D			1446053	DELCROSA	Mineral	2009	100	
8950	60101706	SA	ASOC.SAN JOSE-PSJE LOS EUCALIPTOS			1445174	DELCROSA	Mineral	2009	100	
8951	60101713	SA	AV. GREGORIO ESCOBEDO CLINICA SAN FELIPE			1440812	DELCROSA	Mineral	2009	630	
8952	60101722	SA	ASOC. VIV. LOS			290960	ABB	Mineral	2009	50	
8953	60101723	SA	C.P. LOS MEDANOS				ABB	Mineral	2009	50	
8954	60101726	SB	PSJE. EMPR. ELECTRICAS/JR. CALLEJON MOLINO DEL			1443991	DELCROSA	Mineral	2009	800	
8955	60101729	SA	URB LA ARBOLEDA DE CARABAYLLO			1444161	DELCROSA	Mineral	2009	100	
8956	60101730	SA	URB LA ARBOLEDA DE CARABAYLLO			1444171	DELCROSA	Mineral	2009	160	
8957	60101731	SA	URB LA ARBOLEDA DE CARABAYLLO			1444171	DELCROSA	Mineral	2009	100	
8958	60101732	SA	URB LA ARBOLEDA DE CARABAYLLO			1444172	DELCROSA	Mineral	2009	160	
8959	60101733	SA	ASOC.LOS CEDROS JTO.MZ.A LT.I KM.27.5 PAN.NOR			1445323	DELCROSA	Mineral	2009	160	
8960	60101737	SA	AV. HEROES DEL CENEPAC CHACRA CERRO - AV. TRAPI			1446084	DELCROSA	Mineral	2009	250	
8961	60101738	SS	AV.CENTENARIO CDRA.2-FCA.AGA			1446101	DELCROSA	Mineral	2009	630	
8962	60101739	SA	PANAMERICANA NORTE 1355A		ing. LUIS SANCHEZ ABIZANDA	1446061	DELCROSA	Mineral	2009	100	
8963	60101741	SA	PROG. DE VIV. LA ENCANTADA DEL VALLE		Área de Medio Ambiente	1446043	DELCROSA	Mineral	2010	100	
8964	60101743	SA	A.P.M.BASTIDAS G.BAMBA FTE.MZ.L LT.29		Gerencia Técnica	301601	EPLI	Mineral	2010	25	
8965	60101746	SS	URB. SAN JOSE AV. ELMER FAUCET CDRA.19		ENEL NOR S.A.A.	1447821	DELCROSA	Mineral	2010	400	
8966	60101747	SA	AZCARRUNZ ZARATE III CLLE.STA.MONICA FTE.MZ.M			1447822	DELCROSA	Mineral	2010	400	
8967	60101748	SA	AV.VENEZUELA CDRA.16			1447823	DELCROSA	Mineral	2010	400	
8968	60101750	SA	CONSTELACIONES/SOL DE ORO URB.SOL DE ORO			1447825	DELCROSA	Mineral	2010	400	
8969	60101751	SA	ASOC.VIV.RIO SANTA AV. ALFREDO MENDIOLA 6821			1447826	DELCROSA	Mineral	2010	400	
8970	60101753	SA	URB. TARAPACA PARQUE M.GUTIERREZ			1447828	DELCROSA	Mineral	2010	400	
8971	60101754	SS	AV. ECUADOR CD.7 LAB.EFESA ALT.AV.ARGENTINA CD			1447829	DELCROSA	Mineral	2010	400	
8972	60101755	SA	GALDEANO Y MENDOZA / GAREZON			14478210	DELCROSA	Mineral	2010	400	
8973	60101758	SA	URB. LOS PINARES-AV.ANTUNEZ DE MAYOLO			404308	EPLI	Mineral	2010	160	
8974	60101759	SA	PROG.VIV.M.MUJICA/LAS ORQUIDEAS-AV.M.MUJICA			404307	EPLI	Mineral	2010	160	
8975	60101760	SA	AV. CHILLON MZ. III LT. B-2 EX FUNDO CHACRA C			404306	EPLI	Mineral	2010	160	
8976	60101762	SA	ASOC. VIV.LOS LIRIOS JTO.MZ.C LTS.17-18			404304	EPLI	Mineral	2010	160	
8977	60101763	SA	AV. DE LA FRATERNIDAD/ AV. ROMULO BETANCOURT			404303	EPLI	Mineral	2010	160	

SA

92

78

8978	60101764	SA	URB. SAN AGUSTIN-AV.UNIVERSITARIA/BRUNO TERRER			404302	EPLI	Mineral	2010	160		
8979	60101764	SA	ASOC. VIV.SN.PEDRO Y FDO.STO.TOMAS FTE.LT.7B			404305	EPLI	Mineral	2010	160		
8980	60101765	SA	URB.CANTO GRANDE-CALLE COLLAR/F.WIESE			404301	EPLI	Mineral	2010	160		
8981	60101769	SS	LOS TUNQUES/ AV. NARANJAL			404211	EPLI	Mineral	2010	50		
8982	60101770	SA	PROGRAMA DE VIVIENDA LAS DALIAS FTE. MZ.D LT.8			404210	EPLI	Mineral	2010	50		
8983	60101771	SA	AF LAS CASUARINAS DE MARTIRES			#####	EPLI	Mineral	2010	50		
8984	60101772	SA	P.V.LAS GARDENIAS DE LA PRADERA. FTE.MZ.B LT.8			404208	EPLI	Mineral	2010	50		
8985	60101773	SA	PASAJE LA AMISTAD			404207	EPLI	Mineral	2010	50		
8986	60101774	SA	A.A.H.H. ISRAEL EL MAESTRO MZ.I LT.7-8			404206	EPLI	Mineral	2010	50		
8987	60101776	SA	AV. STA. ROSA FTE. MZ.A LT.16			404204	EPLI	Mineral	2010	50		
8988	60101777	SA	A.H. JESUS OROPEZA CHONTA AMP. FTE. MZ. M CA.B			404203	EPLI	Mineral	2010	50		
8989	60101778	SB	BERM.CENTR-AV.COLECTORA/AV.LOMAS DE CARABAYLLO			404202	EPLI	Mineral	2010	50		
8990	60101779	SA	RICARDO HERRERA CDRA. 6			404201	EPLI	Mineral	2010	50		
8991	60101780	SA	P.J.EL PROG. J.R.LOS JAZMINES/AV. TUPAC AMARU			404215	EPLI	Mineral	2010	50		
8992	60101782	SA	AV. TAMBO RIO ENTRE SUBLOTE 34-D Y 34E			404309	EPLI	Mineral	2010	160		
8993	60101783	SA	PARC. CHACRA CERRO AV. CHACRA CERRO JTO.LT.18			#####	EPLI	Mineral	2010	160		
8994	60101784	SA	A. F. VIRGEN DEL CARMEN			404311	EPLI	Mineral	2010	160		
8995	60101785	SA	A.H. VILLA MERCEDES FTE. MZ. C LT.7			404312	EPLI	Mineral	2010	160		
8996	60101786	SA	CP.SAN ANTONIO-AV.PERIMETRICA CDRA.56			404313	EPLI	Mineral	2010	160		
8997	60101787	SA	PJ.LIBERTAD-JR.21 DE SETIEMBRE/JR.9 DE NOVIEMB			404314	EPLI	Mineral	2010	160		
8998	60101788	SA	AV. PERU S/N A.F. VILLA 2 DE ENERO			404316	EPLI	Mineral	2010	160		
8999	60101790	SA	ASOC. URB.LOS OLIVOS DE SANTA ROSA FTE.MZS.D			#####	EPLI	Mineral	2010	160		
9000	60101792	SA	FRENTE A A.H. SENOR DE LOS MILAGROS			404319	EPLI	Mineral	2010	160		
9001	60101794	SA	AV. HONDABLE/ AV. AMAZONAS			404323	EPLI	Mineral	2010	160		
9002	60101795	SA	LOTIZ.IND.INFANTAS AV.EL ZINC ELECTROBOMBA			808603	EPLI	Mineral	2010	250		
9003	60101796	SA	URB BREÑA GRAL VIDAL /AZCONA			808602	EPLI	Mineral	2010	250		
9004	60101797	SA	URB. SOL DE CARABAYLLO			1446721	DELCROSA	Mineral	2009	100		
9005	60101798	SA	URB. SOL DE CARABAYLLO-ESTANCIA DE CARABAYLLO			1446722	DELCROSA	Mineral	2009	100		
9006	60101799	SA	URB. SOL DE CARABAYLLO-ESTANCIA DE CARABAYLLO			1446723	DELCROSA	Mineral	2009	100		
9007	60101800	SA	URB.STA.MARIA DE VILLA CLUB			#####	EPLI	Mineral	2010	160		
9008	60101801	SA	CA. LOS HIGOS-AV. CESAR VALLEJO			704901	EPLI	Mineral	2012	250		
9009	60101806	SA	URB. STA. PAULA II FTE. MZ. D LT.10			1446702	DELCROSA	Mineral	2009	160		
9010	60101807	SA	URB. STA PAULA II FTE. MZ. N LT.8			1448481	DELCROSA	Mineral	2010	160		
9011	60101808	SA	MARIANO MELGAR CDRA I			404315	EPLI	Mineral	2010	160		
9012	60101809	SA	AV. CHACARILLA U.C. 1847M LT.2			404318	EPLI	Mineral	2010	160		
9013	60101810	SA	ASOC. LOS MAESTROS PSJE. LOS PINOS			404321	EPLI	Mineral	2010	160		
9014	60101811	SA	PARC.CHACRA CERRO II AV. STA.ANA JTO.LT.57			404324	EPLI	Mineral	2012	160		
9015	60101814	SA	URB. STA. MARIA 4TA ETAPA FTE. MZ.F2 LT.33			1448831	DELCROSA	Mineral	2010	160		
9016	60101815	SA	URB. STA. MARIA 4TA ETAPA FTE. MZ.F11 LT. 54			1448832	DELCROSA	Mineral	2010	160		
9017	60101816	SA	URB. STA. MARIA MZ.F19 LT.3			1448833	DELCROSA	Mineral	2010	160		
9018	60101817	SA	URB. STA. MARIA CA. D FTE. MZ. F23 LT.52			1448834	DELCROSA	Mineral	2010	160		
9019	60101818	SA	URB. STA. MARIA AV. B FTE. MZ.F27 LT.61			1448835	DELCROSA	Mineral	2010	160		
9020	60101819	SA	URB. STA. MARIA 4TA ETAPA FTE. MZ.E15 LT.50			1448836	DELCROSA	Mineral	2010	160		
9021	60101820	SA	URB. STA MARIA 4TA ETAPA FTE. MZ. E20 LT.19			1448841	DELCROSA	Mineral	2010	100		
9022	60101822	SA	CLLE.GRAU / M.MELGAR			804907	EPLI	Mineral	2010	160		
9023	60101823	SA	AV. PROFAM FTE. MZ. E-5 LT.12			804908	EPLI	Mineral	2012	160		
9024	60101824	SA	PROG. VILLAS DE OQUENDO I ETAPA FTE. MZ.A LT10			804909	EPLI	Mineral	2010	160		
9025	60101825	SA	A.H. E.MONTENEGRO AV. FRATERNIDAD JTO. MZ.ZI			804910	EPLI	Mineral	2012	160		
9026	60101826	SA	A.H. KEIKO SOFIA. PSJE.LOS PORTALES FTE. MZ.AI			804901	EPLI	Mineral	2012	160		
9027	60101827	SA	LADO OESTE AV. NESTOR GAMBETTA L 58A			804902	EPLI	Mineral	2010	160		
9028	60101828	SA	ASOC. LA GRAMA PAN. NORTE KM.32			804903	EPLI	Mineral	2012	160		
9029	60101830	SA	A.H. S.S.JUAN PABLO II JTO.MZ.NIA LT.5			804905	EPLI	Mineral	2012	160		
9030	60101832	SA	URB. SAN PEDRO V ETAPA MZ.A2 LT.30			1448851	DELCROSA	Mineral	2010	160		
9031	60101833	SA	URB. SAN PEDRO V ETAPA FTE. MZ.B1 LT.25			1448852	DELCROSA	Mineral	2010	160		
9032	60101834	SA	URB. SAN PEDRO V ETAPA FTE. B3 LT.30			1448853	DELCROSA	Mineral	2010	160		
9033	60101835	SA	URB. SAN PEDRO V ETAPA FTE. MZ.B7 LT.44			1448854	DELCROSA	Mineral	2010	160		
9034	60101836	SA	ASOC.ZAPALLAL ALTO CLLE.STA.PATRICIA			907501	EPLI	Mineral	2012	160		
9035	60101838	SA	SECTOR LAS LOMAS AV. EL SOL/ M OCLLO			907501	EPLI	Mineral	2012	160		

9036	60101839	SA	AV. LEONCIO PRADO/GLORIABAMBA ASOC.MICAELA B.			907504	EPLI	Mineral	2012	160		
9037	60101840	SA	URB. PRO 4TO SECTOR I ETAPA CA.HONETSIDAD/CA.3			907505	EPLI	Mineral	2012	160		
9038	60101841	SA	C.C. JICAMARCA ANEXO 22			907506	EPLI	Mineral	2012	160		
9039	60101843	SA	CENTRO POBLADO PASAMAYO MZ.E LT.6.8			907510	EPLI	Mineral	2012	160		
9040	60101845	SA	JR.GARZON ESQ. JR. REPUBLICA DOMINICANA			304598	ABB	Mineral	2012	630		
9041	60101848	SA	CLLE.LOS CLAVELES FTE.MZ.D LOT.1 P.VIV.LA FLOR			308085	ABB	Mineral	2012	100		
9042	60101849	SA	PARQUE PORCINO SECTOR I AL IV FTE. MZ.S6 LT6N			308086	ABB	Mineral	2012	100		
9043	60101850	SA	PARCELA GALLINAZOS			308087	ABB	Mineral	2012	100		
9044	60101851	SS	AV NESTOR GAMBETA/LOS ALISOS			308088	ABB	Mineral	2012	100		
9045	60101855	SA	ASOC. PATRIA NUEVA AV.C/HUAYLAS			308092	ABB	Mineral	2012	100		
9046	60101856	SA	URB. PARQUE PORCINO ZONAI0 CA. MOQUEGUA MZ.33			308093	ABB	Mineral	2012	100		
9047	60101857	SA	APV. COMP. TERRENOS DE CAMPOY CA.25/CA.27			308094	ABB	Mineral	2012	100		
9048	60101858	SA	PARQUE PORCINO SECTOR I AL IV FTE. MZ.S4 LT151			308095	ABB	Mineral	2012	100		
9049	60101859	SA	CA. INTI / CA. PACHACUTEC			308096	ABB	Mineral	2012	100		
9050	60101860	SA	AV. LOS CLAVELES A.A.H.H. LOS JARDINES			308097	ABB	Mineral	2012	100		
9051	60101861	SA	A.H. SENOR DE LOS MILAGROS JTO. MZ. E LT. 9			308098	ABB	Mineral	2012	100		
9052	60101862	SA	ASOC. PROFAM FTE. MZ. C4 LT.1			308099	ABB	Mineral	2012	100		
9053	60101863	SA	URB. COUNTRY CLUB CA. 15 CA.21			308100	ABB	Mineral	2012	100		
9054	60101864	SA	SECTOR EL VALLE ANEXO 22 AV. T.AMARU/TORRE TAG			308101	ABB	Mineral	2012	100		
9055	60101865	SA	AV.COPACABANA FT.LTS.17-18 MZ.A			308102	ABB	Mineral	2012	100		
9056	60101867	SA	ASOC.PEQUEÑOS AVICULTORES EL DORADO.			308104	ABB	Mineral	2012	100		
9057	60101868	SA	PARQUE PORCINO SECTOR I AL IV FTE. MZ.S3 LT5V			308105	ABB	Mineral	2012	100		
9058	60101869	SA	AF. UNIDOS AL DESARROLLO			308106	ABB	Mineral	2012	100		
9059	60101870	SA	AV. ALEJANDRO BERTELLO FRENTE MZ.B LT.10			308107	ABB	Mineral	2012	100		
9060	60101871	SA	AV. EL SOL S/N			308108	ABB	Mineral	2012	100		
9061	60101872	SA	AV. CHORRILOS CDRA.5			308109	ABB	Mineral	2012	100		
9062	60101873	SA	PARQUE PORCINO SECTOR I AL IV FTE. MZ.51 LT			308110	ABB	Mineral	2012	100		
9063	60101874	SA	AA.HH. CERRO ATARRAYA			308111	ABB	Mineral	2012	100		
9064	60101875	SA	AV. STA. ROSA/ CA. LAS ORQUIDEAS			308112	ABB	Mineral	2012	100		
9065	60101876	SA	MUNICIPALIDAD DE LOS OLIVOS			308113	ABB	Mineral	2012	100		
9066	60101877	SA	ASOC. EL DORADO MZ. H LT. B			308114	ABB	Mineral	2010	100		
9067	60101878	SA	A.G. VIRGEN ASUNCIÓN FTE. MZ. A LT.5			308137	ABB	Mineral	2012	100		
9068	60101880	SA	AV. O.BENAVIDES CDRA.19			308139	ABB	Mineral	2010	100		
9069	60101881	SA	ASOC. LAS PALMERAS CHUQUITANTA			308140	ABB	Mineral	2012	100		
9070	60101882	SA	CA. RIMAC ENTRE CA. VIRU/ CA. CASCAJAL			308141	ABB	Mineral	2012	100		
9071	60101883	SA	C.P. ZAPALLAL JUANA DE ARCO/STA. LIGIA			308142	ABB	Mineral	2012	100		
9072	60101884	SS	JUNTO AEROPUERTO SERVICIO AEREO NAVAL			308143	ABB	Mineral	2012	100		
9073	60101885	SA	ASOC. CASA HUERTA SAN PEDRO JTO. MZ. G LT.1			308144	ABB	Mineral	2012	100		
9074	60101886	SA	A.H. REUBICADOS DE STA.ROSITA AMP-FTE.MZ.P LTS			308145	ABB	Mineral	2012	100		
9075	60101887	SA	CA. A/CA.16 Y CA.13 A.H. 6 DE ABRIL MZ.18 LT6			308146	ABB	Mineral	2012	100		
9076	60101888	SA	AV. 12 DE OCTUBRE/ CA. LUIS SANCHEZ			308147	ABB	Mineral	2012	100		
9077	60101889	SA	PROG. VILLAS DE OQUENDO II ETAPA FTE.MZ.D LT20			308148	ABB	Mineral	2011	100		
9078	60101890	SA	AV. N. GAMBETA CDRA.3 / G. RONALD			308115	ABB	Mineral	2012	250		
9079	60101891	SA	CHAVIN DE HUANTAR/FORTALEZA			308116	ABB	Mineral	2012	250		
9080	60101892	SA	URB. PRO INDUSTRIAL 9ºSECTOR IIIIETAPA			308117	ABB	Mineral	2012	250		
9081	60101893	SA	AV.FERIA DEL PACIFICO/CRISTOBAL DE MENA			308118	ABB	Mineral	2011	250		
9082	60101894	SA	URB. CTO. GRANDE II ET. AV. LOS ALAMOS/EL BOSQ			308119	ABB	Mineral	2012	250		
9083	60101895	SA	URB LA CHALACA-MCAPURRO 1275 /AV ARGENTINA			308120	ABB	Mineral	2012	250		
9084	60101896	SS	URB. MARANGA AV. LA MARINA CDRA.30			308128	ABB	Mineral	2012	630		
9085	60101897	SB	JR. AYACUCHO CDRA.2 PLAZA BOLIVAR			308129	ABB	Mineral	2010	630		
9086	60101898	SS	AV. NICOLAS DUENAS CDRA.3-MADERERA SULLANA			308130	ABB	Mineral	2012	630		
9087	60101899	SA	MANUEL DULANTO/ PSJE. UNION			308131	ABB	Mineral	2012	630		
9088	60101902	SA	JR. HUARAZ / AV. BOLIVIA			308134	ABB	Mineral	2012	630		
9089	60101903	SS	URB. PAN. NOR. AV. INDUSTRIAL CDRA.31			308154	ABB	Mineral	2012	630		
9090	60101906	SA	AV. CAMPOY / GIRASOLES			308121	ABB	Mineral	2012	250		
9091	60101908	SA	CA. CAMANA/CA. CHAMAYA			308123	ABB	Mineral	2012	250		
9092	60101909	SA	CIUDAD SATELITE CTO.GRANDE SECTOR 2			308124	ABB	Mineral	2012	250		
9093	60101910	SA	AV. RAFAEL ESCARDO N°595-597-599			308125	ABB	Mineral	2012	250		

ing. LUIS SANCHEZ ABIZANDA  
Área de Medio Ambiente  
Gerencia Técnica  
EDELNOR S.A.A.

AA

98

79

9094	60101911	SA	ASOC.VIV.VALLE DEL MANTARO -CLLE. LOS REGADORE		308126	ABB	Mineral	2012	250		
9095	60101913	SA	LOTIZ. SHANGRILA CLLE. POLLY / LOS FIGUS		308149	ABB	Mineral	2012	250		
9096	60101914	SA	ASOC. VIV.LAS GARAS JTO.MZ.A LT.1 CHILLON TRAP		308150	ABB	Mineral	2012	250		
9097	60101915	SA	ASOC. PROFAM AV.PLAYA HONDABLE FT. MZ.D2 LT.10		308151	ABB	Mineral	2012	250		
9098	60101915	SA	CA. CAMISEA / CA. EL TIGRE			ABB	Mineral	2012	250		
9099	60101916	SA	PARQUE INDUSTRIAL PACHACUTEC FTE. MZ. E-2 LT.5		308152	ABB	Mineral	2012	250		
9100	60101917	SA	URB. SEMIRUSTICA CAMPOY (FINAL)		308153	ABB	Mineral	2012	250		
9101	60101922	SA	CA. AMANCAES/ CA. LAS LIMAS		1008822	EPLI	Mineral	2010	160		
9102	60101923	SA	PSJ.JORGE BASADRE/AV.LOS DOMINICOS MZ.O LT.39.		1008823	EPLI	Mineral	2012	160		
9103	60101924	SA	A.H. TODOS UNIDOS		1008825	EPLI	Mineral	2012	160		
9104	60101925	SA	COOP. VIV. EL OLIVAR CA. 3 MZ. E LT.4		1008808	EPLI	Mineral	2012	160		
9105	60101926	SA	A.H. JOSE OLAYA FTE.MZ.G LT.15		1008813	EPLI	Mineral	2012	160		
9106	60101927	SA	ASOC. TRABAJADORES C.P.V. FTE.MZ.B19 LT.1		1008815	EPLI	Mineral	2012	160		
9107	60101930	SA	A.H. ANGAMOS MZ.K10		1008811	EPLI	Mineral	2012	160		
9108	60101931	SA	ASOC. PROFAM AV. PROFAN/ AV. PLAYA HONDABLE		1008812	EPLI	Mineral	2012	160		
9109	60101932	SA	AV. NARANJAL / CALLE 4 / AV. TANTAMAYO		1008817	EPLI	Mineral	2012	160		
9110	60101933	SA	JR. EL PARQUE S/N PROG.CIUDAD MARISCAL CACERES		1008819	EPLI	Mineral	2012	160		
9111	60101935	SA	CA. INDEPENDENCIA / PSJE. S/NOMBRE.		1008803	EPLI	Mineral	2012	160		
9112	60101938	SA	AV. PROCERES DE LA INDEPENDENCIA CDRA.3 Y 4		1009108	EPLI	Mineral	2012	100		
9113	60101939	SA	A.H. LOS CEDROS PAN.NORTE KM.37.5 AV.BOLIVIA		1009101	EPLI	Mineral	2012	100		
9114	60101941	SA	J. OLAYA/ JOSE LOPEZ		1009103	EPLI	Mineral	2012	100		
9115	60101942	SA	AV. LA FLORIDA		1009104	EPLI	Mineral	2012	100		
9116	60101943	SA	FTE. MZ.B LT.12 URB. RESIDENCIAL VIRGEN ASUNCI		1009105	EPLI	Mineral	2002	100		
9117	60101944	SA	CA. AGUSTIN GAMARRA / CA. ALBERTO BARTON		1009106	EPLI	Mineral	2012	100		
9118	60101946	SB	L CARRANZA/ G. DANSEY		14462411	DEL.CROSA	Mineral	2009	50		
9119	60101950	SA	PUEBLO JOVEN LADERAS DE CHILLON		1102101	EPLI	Mineral	2012	50		
9120	60101951	SA	ASOC. AGROP. ESPEJO DEL CIELOFTE. MZ.A LT.18		1102102	EPLI	Mineral	2012	50		
9121	60101953	SA	ASOC. DE VIV. MANO DE DIOS		1102104	EPLI	Mineral	2010	50		
9122	60101955	SA	URB. MONTECARLO FTE. A MZ. K LT. 20		1008804	EPLI	Mineral	2012	160		
9123	60101960	SA	AV. GERMAN AGUIRRE		1008814	EPLI	Mineral	2012	160		
9124	60101962	SA	AV. PAN. NORTE ANTIGUA / FUNDO LORETILO-MAZO		312419	ABB	Mineral	2012	100		
9125	60101965	SA	PANAMERICANA NORTE KM.154		312425	ABB	Mineral	2012	100		
9126	60101966	SA	ESQ.CLLE. 5 Y CLLE.6 MANZANARES IET		312415	ABB	Mineral	2012	100		
9127	60101967	SA	JR. SUCRE MANZANARES IET		312417	ABB	Mineral	2012	100		
9128	60101968	SA	AV. 2 DE MAYO/ CA. LAS FLORES		312424	ABB	Mineral	2012	100		
9129	60101977	SA	URB. ALAMEDAS DE SAN JUAN		1450001	DEL.CROSA	Mineral	2010	160		
9130	60101978	SA	URB. ALAMEDA DE SAN JUAN		1450002	DEL.CROSA	Mineral	2010	160		
9131	60101979	SA	PROG. LA VIVIENDA DE LAS VINAS		1449741	DEL.CROSA	Mineral	2010	160		
9132	60101981	SA	CA. FELIPE PINGLO/ CA. ELIAS CHUNGA Z.		1102223	EPLI	Mineral	2012	100		
9133	60101982	SA	CA. A MZ. C LT. 22 PROG. VIV. LOS NOGOLES		1102224	EPLI	Mineral	2012	100		
9134	60101985	SA	A.H. 2 DE ENERO FTE.MZ.D LT.1		1102227	EPLI	Mineral	2012	100		
9135	60101986	SA	URB.LOS JARDINES DE CARABAY.FTE.C.COM.COLIND.M		1102215	EPLI	Mineral	2012	100		
9136	60101987	SA	CA. 2 LT.3 MZ. B A.H. HIJOS DE LAS TERRAZAS		1102216	EPLI	Mineral	2012	100		
9137	60101988	SA	A.A.H.H. LAS BRISAS DE PUENTE PIEDRA MZ.J LT-1		1102217	EPLI	Mineral	2012	100		
9138	60101990	SA	AV.EL MURO FTE.MZ.M9 LT.18,19 URB.MARIS.CACERE		1102219	EPLI	Mineral	2012	100		
9139	60101991	SA	PSJE. LADERAS/PSJE.3 A.F. J. VELASCO ALAVARDO		1102220	EPLI	Mineral	2012	100		
9140	60101992	SA	A.H. 31 DICIEMBRE AV. A/ JR. LORETO		1102221	EPLI	Mineral	2012	100		
9141	60101993	SA	FTE. MZ.C LT.15,16 AGRUP.FAMILIAR NUEVA IMAGEN		1102201	EPLI	Mineral	2012	100		
9142	60101994	SA	URB. SAN JUAN DE BARRANCA - CA. SUCRE		1102202	EPLI	Mineral	2012	100		
9143	60101995	SA	ASOC.PEQUEÑOS AVICULTORES EL DORADO		1102203	EPLI	Mineral	2012	100		
9144	60101998	SA	CA.REPUBLICA ALEMANA-ANEXO COMUNAL 2 LA VIZCAC		1102206	EPLI	Mineral	2012	100		
9145	60101999	SA	ASOC.VIV.HUERTOS DE EL NARANJAL-MZ.J JTO.LT.2		1102207	EPLI	Mineral	2012	100		
9146	60102002	SA	URB. PRO LIMA III ETAPA CA. 4 FTE. MZ.G LT.3		1102210	EPLI	Mineral	2012	100		
9147	60102003	SA	AV. LOS CLAVELES A.A.H.H. LOS JARDINES		1102211	EPLI	Mineral	2012	100		
9148	60102006	SB	PAN. NORTE(FTE.PANASONIC)/AV.ANGELICA GAMARRA		1102214	EPLI	Mineral	2012	100		
9149	60102007	SA	AV. LOS FIGUS CDRA.4		1102301	EPLI	Mineral	2012	160		
9150	60102008	SA	AV. SAN MIGUEL/ JUANA DE ARCO		1102302	EPLI	Mineral	2012	160		
9151	60102009	SA	COOP. VIV.FAMILIAS UNIDAS JTO.M T.1		110230	EPLI	Mineral	2012	160		

9152	60102011	SA	URB.STA-LUISA-CA.SN.BERNARDO/SN.CARLOS			1102401	EPLI	Mineral	2012	250	
9153	60102012	SA	ANEXO 22 SAN ANTONIO DE CHACLLA			1102402	EPLI	Mineral	2012	250	
9154	60102014	SA	AV. 11 DE OCTUBRE MZ.MLT.7 URB. ESQUIVEL			1102404	EPLI	Mineral	2010	250	
9155	60102015	SA	EL CERCADO ANEXO22 AV. HUASCAR/ SINCHI ROCA			1102405	EPLI	Mineral	2012	250	
9156	60102016	SA	COOP. VIV. LA ENSENADA - FTE. MZ. LI			1102406	EPLI	Mineral	2012	250	
9157	60102017	SA	URB EL TREBOL AV A. GAMARRA /LCONDORCANQUI			1102407	EPLI	Mineral	2012	250	
9158	60102018	SA	GRAL.VIDAL / GRAL.VARELA			1102601	EPLI	Mineral	2012	630	
9159	60102021	SA	AS.VIV.SUIZA PERUANA AV.LAS PALMERAS JTO.MZ.A			1102503	EPLI	Mineral	2012	400	
9160	60102022	SA	AV. ALFREDO MENDIOLA/CA. NUEVE			1102504	EPLI	Mineral	2012	400	
9161	60102025	SS	NAPO / IZAGUIRRE			1102507	EPLI	Mineral	2012	400	
9162	60102026	SS	URB.LEONCIO PRADO AV.LA PAZ CDRA.26			1102508	EPLI	Mineral	2012	400	
9163	60102027	SA	MANUEL POLAR / FLORA TRISTAN			1102509	EPLI	Mineral	2012	400	
9164	60102030	SA	URB. SAN GERMAN			1102512	EPLI	Mineral	2012	400	
9165	60102033	SA	AV. JOSE OLAYA FTE. MZ. I LT.II A.H. CAJA DE A			1102306	EPLI	Mineral	2012	160	
9166	60102034	SA	AV. FERNANDO WIESE/ AV. LOS CIRUELOS			1102307	EPLI	Mineral	2012	160	
9167	60102035	SA	AV. VENEZUELA CDRA.26			1102308	EPLI	Mineral	2012	160	
9168	60102036	SA	AV. TOMAS VALLE CDRA. 30			1102309	EPLI	Mineral	2012	160	
9169	60102037	SA	AV. TUPAC AMARU 225 ZONA II-IET			1102310	EPLI	Mineral	2012	160	
9170	60102038	SA	ASOC. SR. DE LOS MILAGROS JTO.MZ.D LT.30			1102311	EPLI	Mineral	2012	160	
9171	60102039	SA	A.H. S.ROSA D.COLLIQUE CLE.2/AV.REVOLUCION			1102312	EPLI	Mineral	2012	160	
9172	60102040	SA	TRAPECIO LA PERLA AV. LA PAZ/STA.ROSA			1102313	EPLI	Mineral	2012	160	
9173	60102041	SA	URB. SAN ANTONIO DE CARABAYLLO 3 PARQ. LUCHA R			1448381	DELCROSA	Mineral	2010	160	
9174	60102042	SA	A.H. LOS OLIVOS DE PRO FTE.MZ.M LT.6			1008818	EPLI	Mineral	2012	160	
9175	60102043	SS	FUNDO BOCA NEGRA ALTO ZONA 6			317794	ABB	Mineral	2012	250	
9176	60102044	SA	A BERTELLO / JR. JULIO RODA VERO 947-949			317793	ABB	Mineral	2012	250	
9177	60102045	SA	ASOC. PROP.LOTIZ.SOLEDADE FTE.MZ.C LT.14			317806	ABB	Mineral	2012	250	
9178	60102046	SA	LOS ROBLES / LOS TULIPANES			317804	ABB	Mineral	2012	250	
9179	60102046	SS	AV. G.CHALACA/AV.BNS.AIRES CENT.COM.BALLAVISTA			317804	ABB	Mineral	2012	250	
9180	60102047	SA	SECTOR BELLAVISTA ANEXO 22, JR. ICA MZ.DC LT.20			317799	ABB	Mineral	2012	250	
9181	60102050	SA	AV. WIESE CRUCE JR. METEORITOS/JR. NEPTUNIO			317796	ABB	Mineral	2012	250	
9182	60102051	SA	A.H. HUANTA I-AV. LOS ALAMOS CDRA.5			317805	ABB	Mineral	2012	250	
9183	60102053	SA	AV. PARAMONGA PV VIÑA DEL AMR FTE MZ. A LTI6-I			317802	ABB	Mineral	2012	250	
9184	60102054	SA	AV.CONDE DE LEMOS CDRA. 2 - HALEMA S.R.L.			317800	ABB	Mineral	2012	250	
9185	60102056	SA	CA. EL HIERRO 162 MZ.D LT.II			317795	ABB	Mineral	2012	250	
9186	60102057	SA	AV CAMPOY MZI LT IB			317797	ABB	Mineral	2012	250	
9187	60102059	SA	ASOC. ROSARIO DEL NORTE, PARQUE A MZN LT.24			317785	ABB	Mineral	2012	100	
9188	60102060	SA	FTE. PARQUE MZ H. LT. 7 GRUPO RESIDENCIAL B4			317791	ABB	Mineral	2012	100	
9189	60102061	SA	CA. UNO/CA. BACA FLOR			317790	ABB	Mineral	2012	100	
9190	60102062	SA	CARRETERA PAN. NORTE JTO.MZ.A LT.I URB.TAMBO			317786	ABB	Mineral	2012	100	
9191	60102063	SA	PROVIV.LA PRADERA DE NARANJA ETAPAIV MZ.F LT8			317784	ABB	Mineral	2012	100	
9192	60102064	SA	SECTOR GRANADOS IRRIG. ESPERANZA BAJA LT.72			317787	ABB	Mineral	2012	100	
9193	60102065	SA	PSJE. LOS GRANADOS/AV. PRIMAVERA A.H.9 DE FEBR			317788	ABB	Mineral	2012	100	
9194	60102066	SA	C.P. ALTA PALOMA JTO.MZE LT.I			317789	ABB	Mineral	2012	100	
9195	60102070	SA	MONTE GRADE 2			203304	EPLI	Mineral	2012	50	
9196	60102079	SA	C.P. PASAMAYO ALTO III ETAPA			203313	EPLI	Mineral	2012	50	
9197	60102081	SA	JR. ANTONIO ELIZALDE ENTRE(CDRA.8Y3 AV.ARGENTI)			203315	EPLI	Mineral	2012	50	
9198	60102083	SA	AV. ESTEBAN PICHILINGUE CDRA.2			204201	EPLI	Mineral	2012	160	
9199	60102084	SA	URB.CONDEVILLA,AV.SALAVERRY CDRA.2 CA.E.GARCIA			203501	EPLI	Mineral	2012	160	
9200	60102085	SA	PARQUE 4 CA.10/CA.11		Ing. LUIS SANCHEZ ABIZANDA	1450361	DELCROSA	Mineral	2010	100	
9201	60102086	SA	PARQUE 2 CA.6/CA.5		Área de Medio Ambiente	1449132	DELCROSA	Mineral	2010	100	
9202	60102087	SA	JR. JORGE EDUARDO EIELSON- PARQUE SAN ANTONIO		Gerencia Técnica	1448391	DELCROSA	Mineral	2010	250	
9203	60102092	SS	JR. ICA CDRA.34 ALTURA AV.PERU CDRA.34		EDELNOR S.A.A	203401	EPLI	Mineral	2012	100	
9204	60102093	SA	CA. CHICLAYO FTE. MZ.46 LT.11			203402	EPLI	Mineral	2012	100	
9205	60102094	SA	A.H. LOS VENCEDORES JTO.MZ.C LT.11			203403	EPLI	Mineral	2012	100	
9206	60102097	SA	CA. 6 FRENTE LT.08 MZ.B PROG. VIV. TUPAC AMARU			203406	EPLI	Mineral	2012	100	
9207	60102098	SA	AGRUP. FAM.CRUZMOTUPE MZ.A PSJE.B			203407	EPLI	Mineral	2012	100	
9208	60102099	SA	AV. DEL PARQUE/ AV. FERNANDO WIESE			203411	EPLI	Mineral	2012	100	
9209	60102100	SA	A.H. JUAN PABLO II VET. JTO.MZ.B LT.9			203412	EPLI	Mineral	2012	100	

44

99

80

9210	60102101	SA	AV. 27 DE NOVIEMBRE/ CA. AREQUIPA			203413	EPLI	Mineral		2012	100		
9211	60102102	SA	AA.HH. VILLA VIOLETA. AV. JAMAICA CDRA.1			203414	EPLI	Mineral		2012	100		
9212	60102104	SA	CA. 25 DE FEBRERO/ CA. JOSE BALTA			203420	EPLI	Mineral		2012	100		
9213	60102107	SA	ASOC.PROP.ALAMEDA DEL NORTE PAN.NOR.S/N			203408	EPLI	Mineral		2012	100		
9214	60102110	SA	AGRUPACION FAMILIAR NUEVO AMANECER II			203417	EPLI	Mineral		2012	100		
9215	60102112	SA	JR. LA MERCED S/N - FTE. MZ L - A.H. LA			203421	EPLI	Mineral		2012	100		
9216	60102116	SA	AV. PROLONGACION CENTENARIO (FTE. EXHACIENDA)			203425	EPLI	Mineral		2012	100		
9217	60102117	SA	AV.TUPAC AMARU ESQ. PSJE. VELARDE FRENTE A LA			1440805	DELCROSA	Mineral		2008	400		
9218	60102119	SA	CA.2 MZ. G LT.27 PROG. VIV. LOS NOGALES			203418	EPLI	Mineral		2012	100		
9219	60102120	SA	CA.C MZ.A LT.10,11 PROG. VIV. SR. DE LOS MILAG			203422	EPLI	Mineral		2012	100		
9220	60102121	SA	CA. HUARAL FTE. MZ. 28 LT.1-2			203423	EPLI	Mineral		2012	100		
9221	60102129	SA	AV. SANTA ROSA/ AV. EL BOSQUE			319794	ABB	Mineral		2012	250		
9222	60102131	SA	AZCARRUZ ZARATE III CLLE.STA.LUISA FTE.MZ.R			319796	ABB	Mineral		2012	250		
9223	60102132	SA	AV. OSCAR R.BENAVIDES/PEDRO RUIZ GALLO			319793	ABB	Mineral		2012	250		
9224	60102133	SA	ASOC. LA ENSENADA DE CHILLON JTO.MZ.L LT.9			319791	ABB	Mineral		2012	250		
9225	60102134	SA	FTE.MZ.D LT.12 ASOC.CRUIZ DEL NORTE-AV. LAS LOM			319792	ABB	Mineral		2012	250		
9226	60102137	SA	CA. ARRIETA/ CA. SEGUIN			304603	EPLI	Mineral		2012	250		
9227	60102137	SB	CA. ARRIETA/ CA. SEGUIN				EPLI	Mineral		2012	250		
9228	60102138	SA	AV.SAN MARTIN / CHIMPU OCLLO			304604	EPLI	Mineral		2012	250		
9229	60102141	SA	AV. SAENZ PEÑA 1330			304607	EPLI	Mineral		2012	250		
9230	60102142	SA	AV. LA MARINA CDRA.39			304608	EPLI	Mineral		2012	250		
9231	60102143	SA	AV. NESTOR GAMBETA N°488			304609	EPLI	Mineral		2012	250		
9232	60102144	SA	URB.IND.LA CHALACA CLLE.I S/N MZ.B LTS.31-32			304610	EPLI	Mineral		2012	250		
9233	60102145	SA	A.H. CANTO GRANDE IET.			112005	RESELEC	Mineral		2012	250		
9234	60102147	SA	CA. LOS GERANIOS URB. SHANGRILA			319783	ABB	Mineral		2012	630		
9235	60102148	SA	A.H. 10 DE FEBRERO AV.J.AGUIRRE/CLLE.L.PRADO			304611	EPLI	Mineral		2012	250		
9236	60102149	SA	AV. LOS EUCALIPTOS URB.CANTO BELLO			304612	EPLI	Mineral		2012	250		
9237	60102150	SA	URB.NARANJAL AV.LAS ALMENDRAS CON JR.EL ANIS			304613	EPLI	Mineral		2012	250		
9238	60102151	SA	URB. LUCYANA			304614	EPLI	Mineral		2012	250		
9239	60102152	SA	C.P. ZAPALLAL AV. ZAPALLAL MZ. SI LT.2E			304615	EPLI	Mineral		2012	250		
9240	60102155	SA	PARCELACION SEMI RUSTICA SHANGRILA MZ.E LT.14			304618	EPLI	Mineral		2012	250		
9241	60102156	SA	A.H. ANTONIO RAYMONDI FTE.MZ.D LT.5			304619	EPLI	Mineral		2012	250		
9242	60102157	SS	URB. LOS LIBERTADORES MZ.GI LT.58/AV.12 OCT.			304620	EPLI	Mineral		2012	250		
9243	60102160	SA	AV ANTUNEZ DE MAYOLO/PSJE. CISNE			304623	EPLI	Mineral		2012	250		
9244	60102161	SA	A.H. MUNICIPAL SAN MARTIN JTO.MZ.148 LT.19			304624	EPLI	Mineral		2012	250		
9245	60102162	SA	CA. LOS COCALEROS CDRA.8 A.H.HUANTA			304625	EPLI	Mineral		2012	250		
9246	60102163	SA	AV. GUILLERMO DANSEY CDRA.15 FTE. AL N°1511			304701	EPLI	Mineral		2012	400		
9247	60102165	SA	URB. INDUSTRIAL CONDE AV. GUILLERMO DANSEY			304703	EPLI	Mineral		2012	400		
9248	60102166	SS	AV. VENEZUELA CDRA.51-FCA Vinsa			304704	EPLI	Mineral		2012	400		
9249	60102169	SA	AV.LOS PINOS CDRA.9 SHANGRILA			338147	SIEMENS	Mineral		2012	100		
9250	60102170	SA	AV. CANTA CALLAO KM.6/ JR. PISAC			338154	SIEMENS	Mineral		2012	100		
9251	60102171	SA	ASOC.PROP.EL ROBLE,AV.LA ALBORADA FTE.MZ.B LT8			338151	SIEMENS	Mineral		2012	100		
9252	60102174	SA	CA. CHINCHASUYO/ PAN. NORTE			338144	SIEMENS	Mineral		2012	100		
9253	60102175	SA	AV.ANGELICA GAMARRA/AV.UNIVERSITARIA MZ.F LT.4			338140	SIEMENS	Mineral		2012	100		
9254	60102176	SA	ASOC.VIV.HUERTOS NARANJAL MZ.E JTO.LT.1			338133	SIEMENS	Mineral		2012	100		
9255	60102178	SA	CA. HUANCAVELICA LT.421 - SECTOR 12			338137	SIEMENS	Mineral		2012	100		
9256	60102180	SA	SEC. CABUYAL ALTO IRRIGACION LA ESPERANZA			338131	SIEMENS	Mineral		2012	100		
9257	60102181	SA	ASOC. PRIMERO DE MAYO SECTOR GRAMA MZ.A1 LT-1B			338146	SIEMENS	Mineral		2012	100		
9258	60102182	SA	AV.BORDE DEL CERRO MZ.A LT.11 PROG.VIV.BELLAVI			338132	SIEMENS	Mineral		2012	100		
9259	60102187	SA	AV. HIPOLITO UNANUE/AV. PUMACAHUA			338138	SIEMENS	Mineral		2012	100		
9260	60102190	SA	A.H. 6 DE AGOSTO-TAHUANTINSUYO MZ. B LT.22			338135	SIEMENS	Mineral		2012	100		
9261	60102191	SA	PREDIO SANTA ROSA UC-10520			338149	SIEMENS	Mineral		2012	100		
9262	60102192	SA	AV. TOMAS VALLE/ AV. ELMER FAUCCT			338150	SIEMENS	Mineral		2012	100		
9263	60102195	SS	CA. VICTOR REYNEL/ AV. MATERIALES			338127	SIEMENS	Mineral		2012	50		
9264	60102199	SS	URB. LAS PALMERAS			338176	SIEMENS	Mineral		2012	400		
9265	60102200	SA	URB IND. INFANTAS- LOS HORNOS/LOS TUNQUES			338173	SIEMENS	Mineral		2012	400		
9266	60102201	SA	AGUARICO / CASTROVIRREYNA			338175	SIEMENS	Mineral		2012	400		
9267	60102202	SA	ASOC. VIV. ANCIETA JTO.MZ.N LT.15			338178	SIEMENS	Mineral		2012	400		

9268	60102203	SA	LOS HUERTOS DE TUNGASUCA CA.1 MZ.D LT.1			338169	SIEMENS	Mineral	2012	400	
9269	60102205	SA	URB. LUCYANA			338179	SIEMENS	Mineral	2012	400	
9270	60102207	SA	ASOC.CASA HUERTA SANPEDRO MZ I LT 18			338180	SIEMENS	Mineral	2012	400	
9271	60102210	SA	AV. LOS RADARES MZ. I-02 LT.03()			304705	EPLI	Mineral	2012	400	
9272	60102211	SA	URB.PINONATE AV.T.AMARU CERCA JR. VILLARREAL			304706	EPLI	Mineral	2012	400	
9273	60102212	SA	AV. SALAVERRY/ CA. MARCON			304707	EPLI	Mineral	2012	400	
9274	60102214	SA	MZ. J.LT. 10 ASOC. MILAGROZA CRUZ DE MOTUPE			203502	EPLI	Mineral	2012	160	
9275	60102215	SA	ASOC. ATREM PERU MZ. L2 LT.3A			203503	EPLI	Mineral	2012	160	
9276	60102216	SA	URB HORIZONTE/LOS CONDORES /13 DE ENERO			203504	EPLI	Mineral	2012	160	
9277	60102217	SA	AV. IMPERIAL - FTE. MZ.J LT.1			203505	EPLI	Mineral	2012	160	
9278	60102218	SA	MZ. O2 LT.1 CENTRO POBLADO ZAPALLAL ALTO			203506	EPLI	Mineral	2012	160	
9279	60102219	SA	URB. SHANGRILA, CA. LOS NOGALES MZ.L LT.10			203507	EPLI	Mineral	2012	160	
9280	60102221	SA	P.J. LA FLOR, AV.PUNO CDR.3			203509	EPLI	Mineral	2012	160	
9281	60102222	SA	A.V.TAMBO INCA,AV.G.CIVIL JTO.MZ.BUÜ LT.3			203510	EPLI	Mineral	2012	160	
9282	60102223	SA	PRO INDUSTRIAL 9NO SECTOR CA.H MZ.A LT.22/CA.A			304501	EPLI	Mineral	2012	160	
9283	60102226	SA	AV. SANTA ROSA MZ. LL LT.1 URB. SAN CARLOS			1008824	EPLI	Mineral	2012	160	
9284	60102227	SA	COMITE SECTO.LA COLMENA PROL.AV.CENTENARIO CDR			304401	EPLI	Mineral	2012	100	
9285	60102229	SA	CA. CASMA / CA. HUARI			304403	EPLI	Mineral	2012	100	
9286	60102233	SA	FTE MZ.J LT.9			1453341	DELCROSA	Mineral	2011	250	
9287	60102235	SA	CARRETERA HUAURA CHANCAY KM.5.5 EX CURVA Z			1453343	DELCROSA	Mineral	2011	250	
9288	60102236	SA	AV. WIRACOCHA FTE. MZ. AN LT.1			1453344	DELCROSA	Mineral	2011	250	
9289	60102237	SA	A.H. LAURA CALLER I. CLLE.37 FTE. MZ.IIA LT.9			1453345	DELCROSA	Mineral	2011	250	
9290	60102238	SA	ASOC.PRO VIV.CAMPOY 3ETAPA CA.19 MZ. W LT.2B			1453346	DELCROSA	Mineral	2011	250	
9291	60102239	SA	AV. ALAMEDA MZ. B2 LT.2			1453531	DELCROSA	Mineral	2011	250	
9292	60102240	SA	CA. LAS MAGNOLIAS MZ. G LT.17 ASOC.VIV.VALLE C			1453532	DELCROSA	Mineral	2011	250	
9293	60102241	SA	URB. LA ALBORADA MZ.B AV. UNIVERSITARIA			1453533	DELCROSA	Mineral	2011	250	
9294	60102242	SA	PARQUE ZONAL MAYTA CAPAC CA.PEDRO UNANUE			1453534	DELCROSA	Mineral	2011	250	
9295	60102248	SA	CA. AMAZONAS/ AV. 6 DE NOVIEMBRE			338159	SIEMENS	Mineral	2012	160	
9296	60102251	SA	AV. GRAU LT.42 MZ.14			338160	SIEMENS	Mineral	2012	160	
9297	60102253	SA	AV. 6 DE NOVIEMBRE LT.5 MZ.23			338166	SIEMENS	Mineral	2012	160	
9298	60102254	SA	CA. LAS VIOLETAS FTE. MZ.O2 LT.1 Y 2			338162	SIEMENS	Mineral	2012	160	
9299	60102258	SA	CONDOMINIO LOS PARQUES DEL AGUSTINO CA.D/CA.1			321999	ABB	Mineral	2012	630	
9300	60102259	SA	URB.COMERCIAL INDUSTRIAL CLLE.OMICRON COLONIAL			321996	ABB	Mineral	2012	630	
9301	60102261	SS	AV. ARGENTINA CDRA.53 INRESA			321995	ABB	Mineral	2012	630	
9302	60102277	SA	AZCARRUZ ZARATE III CLLE.CORICANCHA FT.MZ.H3 L			341686	SIEMENS	Mineral	2012	100	
9303	60102278	SA	ASOC.PROVIV.PRIMAVERA FTE. MZ.A LT.6			341687	SIEMENS	Mineral	2012	100	
9304	60102279	SA	C.P. GRACIANO ALTO - AUCALLAMA			341688	SIEMENS	Mineral	2012	100	
9305	60102284	SA	PARQ. FTE. MZ.A PROG. VIV. LOS JAZMINES DEL N.			341693	SIEMENS	Mineral	2012	100	
9306	60102285	SA	AV. STA. ROSA/ CA. LOS TULIPANES			341694	SIEMENS	Mineral	2012	100	
9307	60102287	SA	PSJE. 37/ MZ. 20A			341696	SIEMENS	Mineral	2012	100	
9308	60102289	SA	HUERTOS DE LA LIBERTAD JTO.MZ.B LT.12			341698	SIEMENS	Mineral	2012	100	
9309	60102290	SA	CA. CHICLAYO/ CA. ZARUMILLA			341699	SIEMENS	Mineral	2012	100	
9310	60102292	SA	C.P. LA CAPORALA CA. LOS FRUTALES/PSJE. SAUSAL			341701	SIEMENS	Mineral	2012	100	
9311	60102293	SA	FTE. MZ.A LT.15 PROG.VIV. LOS SAUCES DE COPACA			341702	SIEMENS	Mineral	2012	100	
9312	60102294	SA	EL DORADO, AV. LAS LOMAS DE CARABAYLLO KM.20			341703	SIEMENS	Mineral	2012	100	
9313	60102296	SA	CA. HUAMANGA LT.55 MZ.28			341705	SIEMENS	Mineral	2012	100	
9314	60102302	SA	A.H. HUANTA III			341711	SIEMENS	Mineral	2012	160	
9315	60102303	SA	CA. LA TAZA LT.151-A CHACRA CERRO			341712	SIEMENS	Mineral	2012	160	
9316	60102304	SA	A.P. JUAN BAURISTA HUERTA SN.PEDRO JTO.MZ.E LT			341713	SIEMENS	Mineral	2012	160	
9317	60102305	SA	ASOC.VIV.SANTA INES MZ.C LT.1			341714	SIEMENS	Mineral	2012	160	
9318	60102308	SA	AV. LOS EUCALIPTOS/ CA. LOS DURAZNOS		ing. LUIS SANCHEZ ABIZANDA	341717	SIEMENS	Mineral	2012	160	
9319	60102309	SA	AV. LOS DOMINICOS/ CA. LAS PERLAS		Área de Medio Ambiente	341718	SIEMENS	Mineral	2012	160	
9320	60102310	SA	CA. CHOTA/ AV. BOLIVAR , PARQUE 4		Gerencia Técnica	341719	SIEMENS	Mineral	2012	160	
9321	60102311	SA	A.H. MANO DE DIOS ILET-PARQUE Nº1		EDELNOR S.A.A.	341720	SIEMENS	Mineral	2012	160	
9322	60102313	SA	CONDOMINIO LOS PARQUES DEL AGUSTINO CA.D/CA.1			341722	SIEMENS	Mineral	2012	400	
9323	60102323	SA	AV. SANTA ROSA C.P. LA VILLA			341732	SIEMENS	Mineral	2012	100	
9324	60102328	SA	FUNDO HORNO ALTO LT.2 UC-10749 IRRIG.STA.ROSA			601702	EPLI	Mineral	2012	100	
9325	60102332	SA	C.P. LA UNION, AV. LA UNION MZ.E LT.3			601706	EPLI	Mineral	2012	100	

99A

100  
81

9326	60102338	SA	SAN ANTONIO DE JICAMARCA ANEXO 22 EL PEDREGAL.			601505	EPLI	Mineral	2012	250		
9327	60102339	SA	CA. AMAZONAS/ CA. C'HULUCANAS			601401	EPLI	Mineral	2012	100		
9328	60102341	SA	AGRUP.FAM.PRADERAS MARIATEGUI FTE.MZ.W10-PARQ.			601404	EPLI	Mineral	2012	100		
9329	60102343	SA	AV. APURIMAC FTE. MZ.75 LT.14			601405	EPLI	Mineral	2012	100		
9330	60102346	SA	AV.ABANCAY CDRA.6/JR.HUANCAVELICA			601508	EPLI	Mineral	2012	250		
9331	60102350	SA	AV. SIMON BOLIVAR/AV.LOPEZ PASOS			601513	EPLI	Mineral	2012	250		
9332	60102351	SA	CA.PRINCIPAL AGRUP.FAM. LAS COLINAS MZ.D LT.23			601411	EPLI	Mineral	2012	100		
9333	60102352	SA	A.H. VALLE SAGRADO JTO. MZ. A1 LT.1			601416	EPLI	Mineral	2012	100		
9334	60102353	SA	CA. T FTE. MZ. TI LT.6			601419	EPLI	Mineral	2012	100		
9335	60102354	SA	JR. JUAN B. AGNOLI CDRA.12			601421	EPLI	Mineral	2012	100		
9336	60102355	SA	AGRUP.FAMILIAR IERO DEMARZO MIGUEL GRAU			601423	EPLI	Mineral	2012	100		
9337	60102357	SA	AV. UNIVERSITARIA CRUCE CON ELVIRA GARCIA			601514	EPLI	Mineral	2012	250		
9338	60102359	SA	MZ.E LT.12 LOT. FUNDO LA CHACARILLA			601408	EPLI	Mineral	2012	100		
9339	60102360	SA	AV. TRUJILLO/ CA. DOS DE MAYO			601409	EPLI	Mineral	2012	100		
9340	60102361	SA	AV. 11 DE ENERO FTE. LT.17 MZ.6			601412	EPLI	Mineral	2012	100		
9341	60102362	SA	CA. VILLARICA LT.57 MZ.16			601422	EPLI	Mineral	2012	100		
9342	60102363	SA	CA. SAN MARTIN LT.116 MZ.5			601403	EPLI	Mineral	2012	100		
9343	60102364	SA	AV. CARLOS A.IZAGUIRRE JTO.MZ.B LT.28			601410	EPLI	Mineral	2012	100		
9344	60102365	SA	CA.FRANCIA FTE. MZ.F LT.45			601413	EPLI	Mineral	2012	100		
9345	60102366	SA	URB. EL SOCORRO IET. - HUAURA			601414	EPLI	Mineral	2012	100		
9346	60102367	SA	AV. DE ENERO LT.62 MZ.6			601417	EPLI	Mineral	2012	100		
9347	60102368	SA	AV. 11 DE ENERO LT.89 MZ.11			601418	EPLI	Mineral	2012	100		
9348	60102369	SA	AV. 11 DE ENERO/CA. YUNGAY/ AV. LA LIBERTAD			601426	EPLI	Mineral	2012	100		
9349	60102370	SA	AV. 11 DE ENERO FTE. LT.12 MZ.6			601429	EPLI	Mineral	2012	100		
9350	60102371	SA	CA. SANCHEZ CARRION, PARQUE 2			601415	EPLI	Mineral	2012	100		
9351	60102373	SA	AV. HUAYAGA/ AV. BOLIVAR - PARQUE			601424	EPLI	Mineral	2012	100		
9352	60102374	SA	CA. ACOMAYO LT.23 MZ.15			601427	EPLI	Mineral	2012	100		
9353	60102375	SA	CA. HUANUCO LT.79 MZ.25			601428	EPLI	Mineral	2012	100		
9354	60102376	SA	URB. ALAMOS CA. ARICA FTE. MZ. E LT.50			1453201	DELCROSA	Mineral	2011	100		
9355	60102377	SA	COOP. SN.JUAN SALINAS FTE.MZS.I Y D			601515	EPLI	Mineral	2012	250		
9356	60102378	SA	AV. PERALVILLO 3160 PORTON 02			601425	EPLI	Mineral	2012	100		
9357	60102380	SA	PARC. CHACRACERRO I JTO.LT.85 CLLE.CHACRA CERR			601602	EPLI	Mineral	2012	400		
9358	60102383	SA	URB. SANTA PAULA III FTE. MZ. M LT.13			206701	EPLI	Mineral	2012	100		
9359	60102384	SA	URB. STA. PAULA III ETAPA FTE. MZ.G LT.26			206801	EPLI	Mineral	2012	160		
9360	60102385	SA	URB.LA RINCONADA DE CARABAYLL PARQ.1 FTE. MZ.H			1450381	DELCROSA	Mineral	2010	100		
9361	60102386	SA	URB.LA RINCONADA DE CARABAYLL PARQ.3 FTE. MZ.F			1450382	DELCROSA	Mineral	2010	100		
9362	60102387	SA	URB.LA RINCONADA DE CARABAYLL PARQ.4 FTE.MZ.LL			1450383	DELCROSA	Mineral	2010	100		
9363	60102389	SA	CIRCUITO DE PLAYA/ BAJADA BANOS MARBELLA			1446239	DELCROSA	Mineral	2009	50		
9364	60102390	SA	AV. LOS NATURALES			1446235	DELCROSA	Mineral	2009	50		
9365	60102393	SA	CA. TABLA LA VIRGEN PARQ.I URB.RAUL CHUN DE CO			#####	EPLI	Mineral	2011	100		
9366	60102394	SA	CA. LOMA BAJA PARQUE LOS CIRUELOS FTE. MZ.A1			1455101	DELCROSA	Mineral	2011	160		
9367	60102395	SA	CA.LOMA PONCIANA PARQ. LOS NARANJOS FTE.MZ.A12			1455102	DELCROSA	Mineral	2011	160		
9368	60102396	SA	CA. LOMA ALTA PARQ. LAS MORERAS FTE. MZ.A3			1455104	DELCROSA	Mineral	2011	160		
9369	60102397	SA	CA. LOMA ALTA PARQ. LOS CEREZOS FTE. MZ.B7			1455106	DELCROSA	Mineral	2011	160		
9370	60102398	SA	CA.LOMA HERMOSA PARQ.LOS ALABRICQUES FTE.MZB3			14551010	DELCROSA	Mineral	2011	160		
9371	60102399	SA	CA. LOMA BAJA PARQ.LAS MORAS FTE. MZ.BI			14551012	DELCROSA	Mineral	2011	160		
9372	60102401	SA	MZ. J PARQUE 1 URB. ALAMEDA DE CARABAYLLO			1451831	DELCROSA	Mineral	2012	160		
9373	60102402	SA	MZ. J PARQUE 4 URB. ALAMEDA DE CARABAYLLO			1451832	DELCROSA	Mineral	2011	160		
9374	60102404	SA	HABILITACION URBANA EL MILAGRO FTE. MZ.C LT.5			321708	ABB	Mineral	2012	50		
9375	60102414	SA	CA. AERONAVES - LAN PERU FTE. GARITA FAP			901204	EPLI	Mineral	2012	630		
9376	60102415	SA	AV. A/ AV. COLECTORA, URB.STA.MARIA MZ.CI LT.I			1455103	DELCROSA	Mineral	2011	160		
9377	60102416	SA	CA.2 / CA.7 PARQUE LAS AMAPOLAS			1455105	DELCROSA	Mineral	2011	160		
9378	60102417	SA	URB. STA. MARIA MZ.C3 LT.63, 64			1455107	DELCROSA	Mineral	2011	160		
9379	60102418	SA	URB. STA. MARIA MZ.B5 - PARQ. LOS GENAROS.			1455108	DELCROSA	Mineral	2011	160		
9380	60102419	SA	AV. DEL PARQUE/ PARQ. LAS LILAS			1455109	DELCROSA	Mineral	2012	160		
9381	60102420	SA	CA.32 PRQ.18 FTE. MZ.A7 LT.48			14551011	DELCROSA	Mineral	2011	160		
9382	60102421	SA	URB. SANTA MARIA V FTE. MZ. DI LT-25,26 VERMA			14551013	DELCROSA	Mineral	2011	160		
9383	60102422	SA	CA. LAS MARGARITA FTE.MZ.G LT.2 LOS ALAMOS			90650	I	Mineral	2012	100		

9384	60102423	SA	URB. STA. MARIA FTE. MZ.B8 LT.II			1455091	DEL CROSA	Mineral	2011	100	
9385	60102424	SA	URB. STA. MARIA MZ.A5 PARQ. LOS CLAVELES			1455092	DEL CROSA	Mineral	2011	100	
9386	60106166	SB	JR. CAYLLOMA CDRA.I EDIF.ELECTROLIMA			1621471	DEL CROSA	Mineral	2004	630	
9387	60200002	SB	P.J.IRO.DE OCTUBRE, JR.GALEANO MENDOZA,EL RESC	DX	12.46	23043702	ABB	Mineral	2004	250	
9388	60200004	SB	MZ. 1 2DA.ETAPA. - URB.SAN HILARION			23052602	ABB	Mineral	2004	250	
9389	60200005	SB	PSJE. FCO. DE PADUA/CA. ISIS			23052502	DEL CROSA	Mineral	2004	160	
9390	60200006	SB	AV. ZORRITOS/TINGO MARIA			1621441	DEL CROSA	Mineral	2004	400	
9391	60200006	SB	COOP.VIV.SINCHI ROCA CALLE YAHUAR HUACA MZ. T			1621441	DEL CROSA	Mineral	2004	250	
9392	60200007	SB	P.J.JOSE OLAYA MZ.L. CALLE A.DE RIGUERO C-I			1621361	DEL CROSA	Mineral	2004	160	
9393	60200008	SB	URB.VILLA LOS ANGELES/PSJE RAYMONDI/PARQUE			1621371	DEL CROSA	Mineral	2004	250	
9394	60200009	SB	AV GRAU/PARINACOCHAS			1621372	DEL CROSA	Mineral	2004	250	
9395	60200010	SB	P.J.ZARUMILLA, AV.ALICIA ALARCON C-3			1621491	DEL CROSA	Mineral	2004	250	
9396	60200011	SB	URB.ZARATE,AV.PIRAMIDES DEL SOL ESQ. AMAUTAS			1621492	DEL CROSA	Mineral	2004	250	
9397	60200013	SB	URB.LAS FLORES,AV.SAN HILARION MZ.S.ELECTROBOM			24053701	ABB	Mineral	2005	250	
9398	60200014	SB	P.J. EL AGUSTINO, AV.TUPAC AMARU NRO.335			1621761	MAGNETRON	Mineral	2005	160	
9399	60200015	SB	DANIEL CARRION CDRA.10			1621762	DEL CROSA	Mineral	2005	160	
9400	60200016	SB	LA MAR / PUNO - C. LIMA			1621771	DEL CROSA	Mineral	2005	250	
9401	60200017	SB	AV.GARCILASO DE LA VEGA (CASINO DE POLIC			1621772	DEL CROSA	Mineral	2005	250	
9402	60200018	SB	MIGUEL SOTO VALLE - JUSTO AMADEO VIGIL			35015801	ABB	Mineral	2005	250	
9403	60200019	SB	CARLOS IZAGUIRRE CDRA.5			35015802	ABB	Mineral	2005	250	
9404	60200020	SB	ALFONSO UGARTE 189 P J REYNOSO			35015701	ABB	Mineral	2005	250	
9405	60200021	SB	A.H. LAS MAGNOLIAS/AV. J.C. MARIATEGUI			35015601	ABB	Mineral	2005	160	
9406	60200024	SB	JR. PEDRO RUIZ GALLO / JR. COLON			35026001	ABB	Mineral	2005	100	
9407	60200024	SB	JR. PEDRO RUIZ GALLO / JR. COLON			35026001	ABB	Mineral	2005	100	
9408	60200025	SB	ASOC.SERV.MUNICPL., CALLE CARLOS MARIATEGUI-MEL			35027301	ABB	Mineral	2005	250	
9409	60200026	SB	CA. C / AV. MARIANO CORNEJO			35027401	ABB	Mineral	2005	250	
9410	60200027	SB	AV. LOS PINOS / LAS AZUCENAS EL ERMITANO BAJO			35027501	ABB	Mineral	2005	250	
9411	60200029	SB	MARISAL CASTILLA / CLLE.AREQUIPA			1428932	DEL CROSA	Mineral	2005	250	
9412	60200030	SB	AV. GRAL. SALAVERRY CA. UNO/CA.A (PARACAS)			1428933	DEL CROSA	Mineral	2005	250	
9413	60200031	SB	AV. ESPANA / AV.ALFONSO UGARTE			1428934	DEL CROSA	Mineral	2005	250	
9414	60200032	SB	P.J.RAMON CASTILLA MZ.LI LOTE 12			35035601	ABB	Mineral	2005	160	
9415	60200033	SB	AV. BRASIL CDRA.32 / AV. TOMAS RAMSEY			35035602	ABB	Mineral	2005	160	
9416	60200033	SB	JR. YAUYOS C-3 ZONA EL CARMEN SECTOR 8 MZ.128			35035602	ABB	Mineral	2005	160	
9417	60200035	SB	JR. CAHUIDE C. 12 ZONA EL CARMEN SECTOR 7			35043301	ABB	Mineral	2005	160	
9418	60200036	SB	AMAZONAS / PTE.BALTA			1429361	DEL CROSA	Mineral	2006	400	
9419	60200038	SB	AV. JUAN DE ALIAGA CDRA.6 / TOMAS RAMSEY			1429363	DEL CROSA	Mineral	2006	400	
9420	60200039	SB	CA. NICARAGUA CDRA. N° 1			1429364	DEL CROSA	Mineral	2006	400	
9421	60200040	SB	DENTRO DEL COLEGIO MARIANA MELGAR			1429231	DEL CROSA	Mineral	2006	250	
9422	60200041	SB	PASAJE COLON CDRA 1 P J REYNOSO			1429232	DEL CROSA	Mineral	2006	250	
9423	60200042	SB	AV. BERTOLOTTO CDRA.6			1429233	DEL CROSA	Mineral	2006	250	
9424	60200044	SB	CA. CARACAS/ PSJE.CARACAS			1429235	DEL CROSA	Mineral	2006	250	
9425	60200045	SB	CA. MANCO CAPAC CDRA.I			1429236	DEL CROSA	Mineral	2006	250	
9426	60200048	SB	AV. BRASIL CDRA.12			36009101	ABB	Mineral	2006	100	
9427	60200050	SB	AV. PARAGUAY / AV. JUNIN			1430111	ABB	Mineral	2006	100	
9428	60200051	SB	AV. CESAR LOPEZ ROJAS / AV. LA MARINA			1430112	ABB	Mineral	2006	100	
9429	60200052	SB	JR. MARCO DONGO / CA. DOMINGO NIETO			1430113	ABB	Mineral	2006	100	
9430	60200060	SB	JR. J. CHAVEZ / AV. BOLIVIA			36011601	ABB	Mineral	2006	250	
9431	60200061	SB	P.J.EL ERMITANO MZ.G2, AV 21 DE JUNIO C-4			36011602	ABB	Mineral	2006	250	
9432	60200062	SB	URB.MARANGA,HOGARES 504CALLE PERALTA ESQ.SALAV	DX	16.23	36011701	ABB	Mineral	2006	250	
9433	60200063	SB	CA. GUSTAVO JIMENEZ CDRA.4			36011702	ABB	Mineral	2006	250	
9434	60200064	SB	AV. MALECON BERTOLOTTO			36011801	ABB	Mineral	2006	250	
9435	60200065	SB	AV. SANCHEZ CERRO / CAYETANO HEREDIA			36011802	ABB	Mineral	2006	250	
9436	60200066	SB	JR. TRUJILLO / JR. CASMA			36009901	ABB	Mineral	2006	250	
9437	60200067	SB	JR. PARURO / JR. MIROQUESADA			1430761	DEL CROSA	Mineral	2006	400	
9438	60200068	SB	JR. CUZCO / PARURO			1430762	DEL CROSA	Mineral	2006	400	
9439	60200069	SB	JR. AYACUCHO CDRA.8			1430763	DEL CROSA	Mineral	2006	400	
9440	60200070	SB	URB.SANTOYO,AV.CORONEL DAVILA 754			36010201	ABB	Mineral	2006	250	
9441	60200071	SB	CALLE DERECHA N° 660/28 DE JULIO			36010202	ABB	Mineral	2006	250	

Ing. LUIS SANCHEZ ABIZANDA

Area de Medio Ambiente  
Gerencia Técnica  
EDELNOR S.A.A.

944

10,  
82

9442	60200072	SB	AV.ARICA C-4 CJTO.RES.BRENA ENTRE VARELA Y HUA			36010301	ABB	Mineral	2006	250		
9443	60200073	SB	AV. GRAL. SANTA CRUZ/AV. ARNALDO MARQUEZ			36010001	ABB	Mineral	2007	250		
9444	60200074	SB	SAENZ PEÑA / PEDRO DRINOT			36010002	ABB	Mineral	2006	250		
9445	60200075	SB	JR. JOSE GALVEZ FRENTE AL PREDIO N°217			36010101	ABB	Mineral	2006	250		
9446	60200076	SB	JR. MANCO CAPAC / CA. 28 DE JULIO			36010102	ABB	Mineral	2006	250		
9447	60200077	SB	CUZCO / AYACUCHO			1430765	DELCROSA	Mineral	2006	400		
9448	60200079	SB	CAMANA/ALAMEDA CHABUCA GRANDA			1430764	DELCROSA	Mineral	2006	400		
9449	60200080	SB	AV. PROCERES DE LA INDEPENDENCIA CDRA.30			1431081	DELCROSA	Mineral	2006	400		
9450	60200081	SB	JR. CALLAO ESQ JR. TORRICO			1431082	DELCROSA	Mineral	2006	400		
9451	60200082	SB	JR. AMAZONAS/JR.PARURO			16	DELCROSA	Mineral	2006	160		
9452	60200084	SB	P J 3 DE OCTUBRE			1434181	DELCROSA	Mineral	2007	160		
9453	60200085	SB	JR.HUAMANGA CDA.9,P.J.LA HUACA			1434191	DELCROSA	Mineral	2007	250		
9454	60200086	SB	AV. JAVIER PRADO OESTE / AV. SALAVERY 2864			1434192	DELCROSA	Mineral	2007	250		
9455	60200087	SB	AV.TINGO MARIA CDR.6,COSTADO DE LA ESAL			1434471	DELCROSA	Mineral	2007	400		
9456	60200088	SB	JR MIROQUESADA / JR.ICA			1434742	DELCROSA	Mineral	2007	400		
9457	60200089	SB	JR. LUIS N. SAENZ N° 110/GRAL GARZON			1434481	DELCROSA	Mineral	2007	400		
9458	60200090	SB	AV SAENZ PEÑA/SALON			1434482	DELCROSA	Mineral	2007	400		
9459	60200091	SB	CA. INCA RIPAC CDRA. 2			1434483	DELCROSA	Mineral	2007	400		
9460	60200092	SB	CA. 8 DE OCTUBRE / JR. LA LIBERTAD			143498	DELCROSA	Mineral	2007	250		
9461	60200094	SB	AV.LIBERTAD ESQ.JR.MARANGA URB.MIRAMAR			143542	DELCROSA	Mineral	2007	250		
9462	60200096	SB	AV. ELMER FAUCETT / CA. CONTISUYO			1435402	DELCROSA	Mineral	2007	400		
9463	60200097	SB	AV. SAN FELIPE/ PSJE. SANTIAGO			1435403	DELCROSA	Mineral	2007	400		
9464	60200097	SB	CA. 8 DE OCTUBRE / AV. BRASIL				DELCROSA	Mineral	2007	400		
9465	60200098	SB	JR.CAMANA 700,BANDESCO.			1435841	DELCROSA	Mineral	2007	400		
9466	60200100	SB	JR.HUANTA CDR.3			1435843	DELCROSA	Mineral	2007	400		
9467	60200101	SB	RUFINO TORRICO CDRA.10			1435853	DELCROSA	Mineral	2007	400		
9468	60200102	SB	AV. DEL RIO / CA. J.J.PASOS			1435941	DELCROSA	Mineral	2007	160		
9469	60200103	SB	HUIRACOCOA / AV. SAN FELIPE CDRA.6			1435851	DELCROSA	Mineral	2007	400		
9470	60200106	SB	CA. ECHENIQUE CDRA.3			1435952	DELCROSA	Mineral	2007	250		
9471	60200107	SB	URB.CANTO NUEVO IRA ETAPA CALLE L			1437481	DELCROSA	Mineral	2008	100		
9472	60200111	SB	P J 22 HECTAREAS JR LOS CIPRESES CDRA 1 REYNOS			68499	SCHAFFNER	Mineral	2008	250		
9473	60200112	SB	JR RICARDO HERRERA CDRA 7 ESQ.AV. ARGENTINA			68357	SCHAFFNER	Mineral	2008	160		
9474	60200113	SB	CALLE MARIA PARADO DE BELLIDO CDRA 1			68358	SCHAFFNER	Mineral	2008	250		
9475	60200115	SB	MR.ANCASH C-1, P.J.COLLIQUE MZ.65 3RA. ZONA			1438831	DELCROSA	Mineral	2008	100		
9476	60200116	SB	JR.ANCASH C-4, P.J.COLLIQUE MZ.74 3RA. ZONA			1438832	DELCROSA	Mineral	2008	100		
9477	60200117	SB	CALLE HUAYTAPAMPA CDR.5, P.J.TUPAC AMARU MZ.M-			1438833	DELCROSA	Mineral	2008	100		
9478	60200119	SB	LOS HELIOTRODOS ESQ.LOS GLADIOLOS,URB.VIPOL MZ			143886	DELCROSA	Mineral	2008	250		
9479	60200120	SB	CA. PARACAS MZ. F; LT. 8-URB. ORRANTIA DEL MAR			1438862	DELCROSA	Mineral	2008	250		
9480	60200121	SB	P.J.SAN HILARION			1438863	DELCROSA	Mineral	2008	250		
9481	60200125	SB	ALEJANDRO FERREYROS 108 URB EL AGUILA			1438851	DELCROSA	Mineral	2008	160		
9482	60200127	SB	AV PARQUE PEDRO LA ROSA CDRA 1			1439281	DELCROSA	Mineral	2008	400		
9483	60200128	SB	AV.LA PAZ NRO.2099, URB.MARANGA			1439284	DELCROSA	Mineral	2008	400		
9484	60200129	SB	CA. FLORA TRISTAN / AV. TOMAS RAMSEY CDRA.10			208201	EPLI	Mineral	2008	400		
9485	60200130	SB	CA GONZALES LA ROSA / CA MONTEAGUDO			#####	EPLI	Mineral	2008	400		
9486	60200131	SB	JR. UCAYALI / JR. PARURO			1439282	DELCROSA	Mineral	2008	400		
9487	60200135	SB	MELLO FRANCO/GARZON			1439292	DELCROSA	Mineral	2008	400		
9488	60200137	SB	JR.LIBERTAD C-9 ZONA EL CARMEN SECTOR 3 Y 4 MZ			1440821	DELCROSA	Mineral	2008	100		
9489	60200142	SB	AV STA CRUZ CDRA 1			1441851	DELCROSA	Mineral	2008	250		
9490	60200143	SB	AV.ALFONZO UGARTE CDRA.13 / AV.ESPAÑA			1441853	DELCROSA	Mineral	2008	250		
9491	60200144	SB	AV. VENEZUELA CDRA. 11 CRUCE CON JR. AGUARICO			1441691	DELCROSA	Mineral	2008	400		
9492	60200145	SB	AV 28 DE JULIO/JR TARAPACA			1441692	DELCROSA	Mineral	2008	400		
9493	60200147	SB	PLAZA FRANCIA			273219	ABB	Mineral	2008	400		
9494	60200148	SB	AV BRASIL N°3416			1442461	DELCROSA	Mineral	2009	400		
9495	60200150	SB	AV MARIATEGUI CDRA 16			1443201	DELCROSA	Mineral	2009	400		
9496	60200151	SB	J.BARRENECHEA- LIBERTAD			1443122	DELCROSA	Mineral	2009	400		
9497	60200154	SB	AV PASO DE LOS ANDES CDRA 5			1443201	DELCROSA	Mineral	2009	250		
9498	60200155	SB	AV. PARQUE GONZALES PRADA 735/ RANSEY			1443202	DELCROSA	Mineral	2009	400		
9499	60200156	SB	MZ. B P.J.15 DE ENERO.- COLEGIO			1444201	DELCROSA	Mineral	2009	160		

9500	60200157	SB	URB.MANZANIL,BLOCK D-5			1444202	DELCROSA	Mineral	2009	160		
9501	60200158	SB	P.J.VALLECITO PORRAS B. MZ.54, JR.S.PENA CDR.3	DX	7.24	1444203	DELCROSA	Mineral	2009	160		
9502	60200159	SB	JR. LIBERTAD 1180			1444001	DELCROSA	Mineral	2009	400		
9503	60200160	SB	PASAJE QUINONES ( PARQUE PEDRO LA ROSA)			1444002	DELCROSA	Mineral	2009	400		
9504	60200163	SB	P J 22 HECTAREAS AV JULIO C TELLO CD 2REYNOSO			1444213	DELCROSA	Mineral	2009	250		
9505	60200164	SB	P.J.CUEVA,AV.LAS AMERICAS CDR.7,ELECTROBOMBA			1444214	DELCROSA	Mineral	2009	250		
9506	60200165	SB	P.J. EL ERMITAÑO, AV.6 DE JULIO CDR.6			1444221	DELCROSA	Mineral	2009	250		
9507	60200166	SB	JR PARURO CDRA 1318			1444222	DELCROSA	Mineral	2009	250		
9508	60200168	SB	AV. NESTOR GAMBETA CON AV. NEPTUNO KM18.26			1444224	DELCROSA	Mineral	2009	250		
9509	60200169	SB	AV BRIGIDA SILVA DE OCHOA N°199			1445721	DELCROSA	Mineral	2009	400		
9510	60200170	SB	JIRON ESTADOS UNIDOS N° 449			1444212	DELCROSA	Mineral	2009	250		
9511	60200171	SB	AV SANTA JOSEFINA VELOX S.A.			1446021	DELCROSA	Mineral	2009	400		
9512	60200173	SB	JR.LAS GARDENIAS C-I URB.POP.LAS FLORES,ELEC.B			1446191	DELCROSA	Mineral	2009	250		
9513	60200174	SB	CHACABUCO/MAIPU/CARABOBO			1446031	DELCROSA	Mineral	2009	400		
9514	60200177	SB	JR. SAENZ PEÑA/ GARCÍA DE SALCEDO			301802	EPLI	Mineral	2010	250		
9515	60200178	SB	JR. PEDRO MURILLO N°1054			301901	EPLI	Mineral	2010	400		
9516	60200179	SB	CA. LAS LIMAS FTE. MZ. LT 15			#####	EPLI	Mineral	2010	400		
9517	60200180	SB	RAMON CASTILLA /SN MIGUEL			1447901	DELCROSA	Mineral	2010	160		
9518	60200181	SB	P.J. SANTA ROSA CALLE 28 DE JULIO MZ II LT 30			1447902	DELCROSA	Mineral	2010	160		
9519	60200190	SB	JR. UCAYALI CDRA.I				DELCROSA	Mineral	2010	160		
9520	60200191	SB	CA. A. BEDOYA/ CA. BILBAO			1447731	DELCROSA	Mineral	2010	160		
9521	60200192	SB	CALLE S/N, MZ.T L-44, P.J.ANO NUEVO B			1447721	DELCROSA	Mineral	2010	100		
9522	60200193	SB	JR OCOÑA N°154-160 ( EDIF SAN DEMETRIO)			#####	EPLI	Mineral	2010	630		
9523	60200194	SB	JR. REBECA OQUENDO/ JR. GRAL. VARELA			406402	EPLI	Mineral	2010	630		
9524	60200195	SB	JR. CAMANA CDRA. 2			404401	EPLI	Mineral	2010	250		
9525	60200197	SB	AV. GRAL. JUAN ANTONIO PEZET			405403	EPLI	Mineral	2010	630		
9526	60200199	SA	PROG.VIV.MARIA REYNA PQ/ ROBALCA AV PERIMETRAL			354452	CEA	Mineral	2010	100		
9527	60200200	SA	PROG.VIV.MARIA REYNA PQ/ ROBALCA AV PERIMETRAL			354451	CEA	Mineral	2010	100		
9528	60200203	SB	URB.ZARATE - AV. LAS LOMAS/AV.LURIGANCIO			404506	EPLI	Mineral	2010	400		
9529	60200205	SB	CA. SAENZ PEÑA CDRA.3			404501	EPLI	Mineral	2010	400		
9530	60200207	SB	CALLE S/N URB.MICAELA BASTIDAS			506501	EPLI	Mineral	2010	250		
9531	60200208	SB	JR.ADELFA CDR.2 ESQ.AV.LAS FLORES.URB.LAS FLO			506502	EPLI	Mineral	2010	250		
9532	60200209	SB	AV.LAMBAYEQUE 179 URB.MARANGA			506503	EPLI	Mineral	2010	250		
9533	60200210	SB	AV. GUILLERMO DANSEY 354			607301	EPLI	Mineral	2010	630		
9534	60200211	SB	CA. BALTAZAR LA TORRE/ AV. JAVIER PRADO OESTE			607302	EPLI	Mineral	2010	630		
9535	60200215	SA	URB. LOS ALAMOS DE CARABAYLLO			1445317	DELCROSA	Mineral	2009	100		
9536	60200216	SA	URB. LOS ALAMOS DE CARABAYLLO			1445318	DELCROSA	Mineral	2009	100		
9537	60200217	SB	URB.STA.MARIA DE VILLA CLUB			#####	EPLI	Mineral	2010	100		
9538	60200218	SB	URB.STA.MARIA DE VILLA CLUB			#####	EPLI	Mineral	2010	100		
9539	60200219	SB	URB.STA.MARIA DE VILLA CLUB			#####	EPLI	Mineral	2010	100		
9540	60200221	SA	URB. ALAMEDA DEL NORTE FTE. MZ. G LT. 1			1446781	DELCROSA	Mineral	2010	100		
9541	60200222	SA	URB. ALAMEDA DEL NORTE FTE. MZ.B LT.15			1446782	DELCROSA	Mineral	2010	100		
9542	60200223	SA	A.H. HUANTA I			14460410	DELCROSA	Mineral	2009	100		
9543	60200224	SA	URB. SAN PEDRO V ETAPA FTE. MZ. A12 LT.23			1448861	DELCROSA	Mineral	2010	100		
9544	60200225	SA	URB. SAN PEDRO V ETAPA FTE. MZ.A6 LT.13			1448862	DELCROSA	Mineral	2010	100		
9545	60200226	SB	P. RUIZ GALLO CDRA. 6			900701	EPLI	Mineral	2012	250		
9546	60200227	SB	URB. VILLACAMPA CA. VILLACAMPA		Ing. LUIS SANCHEZ ABIZANDA	900703	EPLI	Mineral	2011	250		
9547	60200228	SA	URB. ARBOLEDA II ETAPA PARQUE4		Area de Medio Ambiente	1450121	DELCROSA	Mineral	2010	100		
9548	60200229	SA	URB. ARBOLADA II ETAPA PARQUE2		Gerencia Técnica	1450122	DELCROSA	Mineral	2010	100		
9549	60200230	SB	CA. LOS MOGABUROS, ESQ. AV. BRASIL		EDELNOR S.A.A.	900702	EPLI	Mineral	2012	250		
9550	60200232	SB	AV. JUAN LECARDOS/ PAN. NORTE			900604	EPLI	Mineral	2012	400		
9551	60200234	SA	FTE. MZ. B LT. 28			1448871	DELCROSA	Mineral	2010	100		
9552	60200235	SA	FTE. MZ.D LT.10			1446782	DELCROSA	Mineral	2012	100		
9553	60200236	SB	AV. BRIGIDA SILVA/AV. LIMA COND.PARQ.DE LA HUACA			1103302	EPLI	Mineral	2012	400		
9554	60200236	SB	CA. CENTENARIO A MEDIA CDRA. AV. BRASIL				EPLI	Mineral	2012	400		
9555	60200237	SB	CONDOMINO PARQ. DE LA HUACA AV. BRIGIDA SILVA			1103303	EPLI	Mineral	2012	400		
9556	60200238	SB	CONDOMINO PARQ. DE LA HUACA AV. BRIGIDA SILVA			1103304	EPLI	Mineral	2012	400		
9557	60200243	SB	CA. PUCALA/ M. BASTIDAS			1102709	EPLI	Mineral	2012	250		

102  
83

9558	60200246	SB	CA. LA CORUNA CDRA. 2			1102702	EPLI	Mineral	2012	250		
9559	60200247	SB	JR.JORGE CHAVEZ N°1254			1102703	EPLI	Mineral	2012	250		
9560	60200248	SB	AV. J. PRADO OESTE CDRA.21			1102704	EPLI	Mineral	2012	250		
9561	60200249	SB	JR. YAPURA/ JR. CARHUAS			1102705	EPLI	Mineral	2012	250		
9562	60200251	SB	MARBELLA URB. LAS DALMACIAS			1102707	EPLI	Mineral	2012	250		
9563	60200251	SB	CA. CLEMENT MARKHAM EX AV. SALAVERRY 462				EPLI	Mineral	2012	250		
9564	60200254	SB	AV. E. MEIGGS CDRA.23			336978	SIEMENS	Mineral	2012	160		
9565	60200260	SB	JR.LIBERTAD C-5 ZONA SANTA ROSA MZ. 29			101103	EPLI	Mineral	2012	100		
9566	60200262	SB	HAITI ESQ. SAO PAULO CD 14			101305	EPLI	Mineral	2012	250		
9567	60200264	SB	JR.POMABAMBA CDA 7			101301	EPLI	Mineral	2012	250		
9568	60200265	SB	BAHIA N°118/ JR. MAIPU			101310	EPLI	Mineral	2012	250		
9569	60200274	SB	JR.B.ALCEDO C-5, P.J.COLLIQUE MZ.84 3RA. ZONA			101316	EPLI	Mineral	2012	250		
9570	60200275	SB	P.J. VILLA HERMOSA MZ.I			101206	EPLI	Mineral	2012	160		
9571	60200280	SB	AV COSTANERA CDA 28			101104	EPLI	Mineral	2012	100		
9572	60200286	SB	P.J.APO NUEVO A MZ.P5, CALLE BOLOGNESI			101109	EPLI	Mineral	2012	100		
9573	60200289	SB	PSJE. STA. ROSA/AV. GRAL. JOSE LEGUIA Y MENEND			101312	EPLI	Mineral	2012	250		
9574	60200292	SB	AV. ABANCAY/ JR.PUNO N°543			101401	EPLI	Mineral	2012	400		
9575	60200294	SB	JR. INTISUYO 273. URB. MARANGA			101403	EPLI	Mineral	2012	400		
9576	60200295	SB	AV. JUAN DE ALIAGA CDRA.5			101401	EPLI	Mineral	2012	400		
9577	60200296	SB	CA. GRAU/AV. TUPAC AMARU P.J. LA LIBERTAD			101405	EPLI	Mineral	2012	400		
9578	60200298	SB	CONDominio PARQ. DE LA HUACA 3ERA.ETAPA			101407	EPLI	Mineral	2012	400		
9579	60200301	SB	AV. ARICA CUADRA.12 (1263-1279)			101315	EPLI	Mineral	2012	250		
9580	60200302	SB	CA. CUTERVO/ JR. YAULI - URB. CHACRA RIOS			101303	EPLI	Mineral	2012	250		
9581	60200303	SB	AV.OSCAR BENAVIDEZ/PSJE.HURTADO DE MENDOZA 164			101307	EPLI	Mineral	2012	250		
9582	60200304	SB	CA. HERMANOS CATARI 476/CA. MAX UHLE			101308	EPLI	Mineral	2012	250		
9583	60200305	SB	P.J.EL ERMITANO MZ.H, LOS NARANJOS C-1			101313	EPLI	Mineral	2012	250		
9584	60200308	SB	AV DEL EJERCITO CDA 15 JTO.AL ESTADIO MUNICIPA			101409	EPLI	Mineral	2012	400		
9585	60200309	SB	AV. NICOLAS DE PIEROLA CDRA. 15			101411	EPLI	Mineral	2012	400		
9586	60200310	SB	URB.SAN HILARION 2DA. ETAPA MZ.LL			338188	SIEMENS	Mineral	2012	250		
9587	60200320	SB	AV. SALAVERRY 3333			101410	EPLI	Mineral	2012	400		
9588	60200325	SB	JR. PUNO CDRA. 4			338183	SIEMENS	Mineral	2012	400		
9589	60200329	SB	JR. SAO PAULO/ CA. PUERTO BARRIOS			304905	EPLI	Mineral	2012	160		
9590	60200330	SB	CA.BARRIGA/ CA.ICA			304907	EPLI	Mineral	2012	160		
9591	60200334	SB	JR. SAN MARTIN 450			304911	EPLI	Mineral	2012	160		
9592	60200338	SB	CA. LEONCIO ANGELES/JR. BELLO HORIZONTE			304912	EPLI	Mineral	2012	160		
9593	60200345	SB	CA. BALTAZAR GAVILAN/CA. GARCIA GARCIA			1453441	DELCROSA	Mineral	2011	630		
9594	60200347	SB	AV. ABANCAY / JR. HUALLAGA			1453443	DELCROSA	Mineral	2011	630		
9595	60200348	SB	AV. UNIVERSITARIA CDRA.59			1453444	DELCROSA	Mineral	2011	630		
9596	60200349	SB	URB. PANDO PROL. AYACUCHO/AV. UNIVERSITARIA			1453445	DELCROSA	Mineral	2011	630		
9597	60200373	SB	JR. HERMILIO VALDIZAN 664			305003	EPLI	Mineral	2012	250		
9598	60200381	SB	CRUCE JR. URUGUAY Y JR. CHOTA			503208	EPLI	Mineral	2012	400		
9599	60200396	SB	JR.AGUILAR C 3 PARQUE LA REVOLUCION SAN AGUSTI			602002	EPLI	Mineral	2012	250		
9600	60200397	SB	P.J.VALLECITO BAJOMZ.9, JR.ARICA CDR.3			601901	EPLI	Mineral	2012	160		
9601	60200398	SB	AV. CONDORCANQUI ZONA TUPAC AMARU			601902	EPLI	Mineral	2012	160		
9602	60200399	SB	MZNA M PUEBLO JOVEN MARISCAL CASTILLA			601903	EPLI	Mineral	2012	160		
9603	60200402	SB	CA.JOSE BARRENECHEA/JR. PASCUALDE VIVERO N°999			601906	EPLI	Mineral	2012	160		
9604	60200405	SB	JR. J.LA TORRE C-I, ZONA INDEPENDENCIA MZ.121			601904	EPLI	Mineral	2012	160		
9605	60200407	SB	JR. HUAYNA CAPAC. C. 10 ZONA EL CARMEN SECTOR			601908	EPLI	Mineral	2012	160		
9606	60200409	SB	P.J. EL PROGRESO MZ.24, JR.SIMON BOLIVAR CDR.7			601807	EPLI	Mineral	2012	100		
9607	60200412	SB	JR.QUECHUAS, ZONA INDEPENDENCIA MZ. 126			601806	EPLI	Mineral	2012	100		
9608	60200413	SB	P.J. EL ERMITAÑO MZ.D', CALLE LOS CEDROS CDA 1			602006	EPLI	Mineral	2012	250		
9609	60200414	SB	URB.MICAELA BASTIDAS, JR.LOS GRANADOS ESQ.CARDO			602007	EPLI	Mineral	2012	250		
9610	60200415	SB	URB.EL PACIFICO,2DA.ETAPA,PARQUE NO.1			602004	EPLI	Mineral	2012	250		
9611	60200416	SB	CLLE.M.PASTOR ESQ. CALLE OHIGGINS.AV.BOLIVAR C			602005	EPLI	Mineral	2012	250		
9612	60300000	SB	AV. BRASIL CDRA. 36/CALLE REY BASADRE			23002302	ABB	Mineral	2003	250		
9613	60300001	SB	JR. HUANCVELICA N° 450			23047601	ABB	Mineral	2004	400		
9614	60300002	SB	AV TOMAS VALLE S/N CAMARA DE BOMBEO EL ERMITAN			23043901	ABB	Mineral	2004	400		
9615	60300006	SB	URB CAMPOY CA. 14/CA.19			162141	CROSA	Mineral	2004	250		

9616	60300008	SB	URB.POPULAR TAHUANTINSUYO MZ. C-13 LOTE 12			24017701	ABB	Mineral	2004	160		
9617	60300009	SB	AV. MORALES DUAREZ / FIDEL OLIVAS			24017702	ABB	Mineral	2004	160		
9618	60300010	SB	AV. MORALES DUAREZ / NICOLAS RODRIGO			24017801	ABB	Mineral	2004	160		
9619	60300011	SB	AV. STA. ROSA / CA. TUPAC AMARU			24017802	ABB	Mineral	2004	160		
9620	60300012	SB	CA. HAWAI 127 ALT. CDRA. 4 AV. BOLIVAR	DX	9.24	1621431	DELCROSA	Mineral	2004	400		
9621	60300013	SB	URB.ASOC.PRO-VIV.INCA MANCA CAPAC MZ.V-IV LOTE	DX	5.67	24044001	ABB	Mineral	2004	250		
9622	60300016	SB	URB.SANTA LUZMILA MZ.D4			24045302	ABB	Mineral	2004	400		
9623	60300017	SB	AV. GERMAN AGUIRRE / AV. TOMAS VALLE			24053801	ABB	Mineral	2005	400		
9624	60300018	SB	JR HUALLAGA CDRA 7			24053802	ABB	Mineral	2005	400		
9625	60300019	SB	AV SALAVERRY ESQUINA CALLE DANIEL OLAECHEA			1421321	DELCROSA	Mineral	2006	160		
9626	60300020	SB	AV. PARQUE DE LAS LEYENDAS / CA. C. DE LOZADA			35016202	ABB	Mineral	2005	400		
9627	60300021	SB	ALBERTO DEL CAMPO/SANTIAGO UGARTE Y MOSCOSO			35016301	ABB	Mineral	2005	400		
9628	60300022	SB	CA. CMDTE JIMENEZ / AV. ALBERTO DEL CAMPO			35016302	ABB	Mineral	2005	400		
9629	60300023	SB	URB. LAS BRISAS JR.SUCRE CDRA.6 PSJ.CANON DEL			35016101	ABB	Mineral	2005	400		
9630	60300024	SB	ECHENIQUE /JOSE BARRENECHEA N°800	DX	16.08	35016102	ABB	Mineral	2005	400		
9631	60300025	SB	AV. SAN FELIPE/OLAVEGOYA			35016201	ABB	Mineral	2005	400		
9632	60300026	SB	URB.IND.INFANTAS,LOS YUNQUES MZ.I L-4,FLEJES P			35015901	ABB	Mineral	2005	250		
9633	60300027	SB	URB.PARQUE EL NARANJAL, AV.NARANJAL Y JR.YARAM			35016001	ABB	Mineral	2005	250		
9634	60300028	SB	CA. CAMINOS DEL INCA CDRA.1 / CA. JUSTINA			35016002	ABB	Mineral	2005	250		
9635	60300029	SB	CAYETANO HEREDIA / OLAVEGOYA			1428121	DELCROSA	Mineral	2005	250		
9636	60300030	SB	URB.GANIMEDES MZ.H LOTE 33.ASOC.VIV.RICARDO PA			1428122	DELCROSA	Mineral	2005	250		
9637	60300031	SB	AV. PRINGLES / PSJE. TACNA			1428111	DELCROSA	Mineral	2005	250		
9638	60300031	SA	ASOC. VILLA FLORES FTE.MZ.D LT.17A			1428111	DELCROSA	Mineral	2005	250		
9639	60300032	SB	AV BOLIVAR CDRA 21			35020701	ABB	Mineral	2005	630		
9640	60300033	SB	AV. TOMAS VALLE CDRA.5 / AV. G.A GUIRRE			35020702	ABB	Mineral	2005	630		
9641	60300034	SB	AV. ROOSEVELT / CARABAYA .			35020501	ABB	Mineral	2005	630		
9642	60300035	SB	AV.COSTANERA/INCLAN			35020502	ABB	Mineral	2005	630		
9643	60300037	SB	CA. MALECON BERNALES MZ.A LT26			35022902	ABB	Mineral	2005	250		
9644	60300038	SB	AV. GREGORIO ESCOBEDO CDRA.5			35027701	ABB	Mineral	2005	400		
9645	60300039	SB	ACUADOR / O.R. BENAVIDES			35027801	ABB	Mineral	2005	400		
9646	60300040	SB	AV. CORONEL PORTILLO CDRA.3			35027901	ABB	Mineral	2005	400		
9647	60300041	SB	AV. GULIHERMO DANSEY CDRA.7/JR. ACOMAYO			35028001	ABB	Mineral	2005	400		
9648	60300042	SB	CALLE MANUEL ANGOSTO ALT.CD.23 AVARGENTINA			35020602	ABB	Mineral	2005	630		
9649	60300043	SB	AV. SALAVERRY CDRA.20/ AV. SANCHEZ CERRO			35027601	ABB	Mineral	2005	400		
9650	60300044	SB	AV. TOMAS VALLE CDRA.9			35020601	ABB	Mineral	2005	630		
9651	60300045	SB	JR PARQUE EL CARMEN RAMON PIZARRO			1428891	DELCROSA	Mineral	2005	160		
9652	60300046	SB	CA. MIGUEL GRAU/AV. MALECON BERTOLOTTO			35035701	ABB	Mineral	2005	250		
9653	60300047	SB	AV.LAS LOMAS CDRA.7 URB.INDUSTRIAL			35035801	ABB	Mineral	2005	400		
9654	60300047	SB	AV. GAMARRA CDRA.3/ CRAL. VALLE			35035801	ABB	Mineral	2005	400		
9655	60300050	SB	CA. JUAN POBRE/ AV. CARLOS GONZALES			35039103	ABB	Mineral	2005	160		
9656	60300051	SB	AV.JAVIER PRADO ESQ.LAS MORERAS			35044201	ABB	Mineral	2006	400		
9657	60300053	SB	AV. BRASIL 950/960			35044301	ABB	Mineral	2006	400		
9658	60300054	SB	URB.ASOC.PRO.VIV.INCA MANCO CAPAC MZ.E-4 L-23			35043601	MAGNETRON	Mineral	2006	250		
9659	60300056	SB	P.J.CHACRA CERRO MZ.L L-2, JR.SIMON BOLIVAR			35043701	ABB	Mineral	2006	250		
9660	60300057	SB	CA. AMERICO VESPUCCIO \ CA. SOLITARIO DE SAYAN			35043702	ABB	Mineral	2006	250		
9661	60300058	SB	H.U. JORGE CHAVEZ 2DA. ETAPA - MZ.O, LOTE 39			35043801	ABB	Mineral	2006	250		
9662	60300059	SB	URB.VILLA SOL PANAMERICANA NORTE KM.7.5	DX	21.15	350433802	ABB	Mineral	2006	250		
9663	60300060	SB	AV. BOLIVIA CDRA.10			35043901	ABB	Mineral	2006	250		
9664	60300061	SB	URB. LA MACARENA MZ.N LOTE 1			35043501	ABB	Mineral	2006	250		
9665	60300062	SB	AV. SUCRE CDRA.3 / AV. LOPEZ DE SOLIS			35043502	ABB	Mineral	2006	250		
9666	60300063	SB	JR. JUAN ANTONIO RIBEYRO CDRA.1			35044101	ABB	Mineral	2006	400		
9667	60300064	SB	AV. ABANCAY NRO.153			35044102	ABB	Mineral	2006	400		
9668	60300067	SB	JR. HUASCAR - JR. CIPRIANO ZEGARRA			35044501	ABB	Mineral	2006	400		
9669	60300068	SB	CA. ECUADOR/ JR. ZORRITOS			35044001	ABB	Mineral	2006	250		
9670	60300069	SB	AV. BOLIVAR/PASO DE LOS ANDES			36009201	ABB	Mineral	2006	630		
9671	60300070	SB	AV. SAN FELIPE CDRA.5			36009202	ABB	Mineral	2006	630		
9672	60300071	SB	CA. CORREGIDOR / CA.5			36009203	ABB	Mineral	2006	630		
9673	60300072	SB	AV. COLONIAL 3540			36009303	ABB	Mineral	2006	630		

Ing. LUIS SANCHEZ ABIZANDA  
Area de Medio Ambiente  
Gorencia Técnica  
EDELNOR S A A

103  
84

9674	60300074	SB	STA.CECILIA ENTRE AV.LA MARINA Y SANTIAGO ORE			36009302	ABB	Mineral		2006	630		
9675	60300075	SB	AV. LIBERTAD CDA.6			1433181	DELCROSA	Mineral		2007	250		
9676	60300076	SB	URB.PRO 8VO.SECTOR. ANTIGUA PANAMERICANA NORTE			1433182	DELCROSA	Mineral		2007	250		
9677	60300077	SB	CA. GRAL ARTIGAS/JR. ABRAHAM VALDELOMAR			1433183	DELCROSA	Mineral		2007	250		
9678	60300078	SB	JR. DE LA RIVA/ CA.MERCEDES G. PARKS			1435961	DELCROSA	Mineral		2007	250		
9679	60300079	SB	AV. DE LOS PATRIOTAS / AV. ANDRES PAZURI			1435962	DELCROSA	Mineral		2007	250		
9680	60300080	SB	AV PEREZ ARANIBAR CDRA 12			1435963	DELCROSA	Mineral		2007	250		
9681	60300081	SB	JR LAMPA /JR AMAZONAS			1435971	DELCROSA	Mineral		2007	400		
9682	60300082	SB	URB. CAMPOY CA.11 COSTADOLT. EO-112			1435972	DELCROSA	Mineral		2007	400		
9683	60300083	SB	AV. PRECURSORES/ CAYETANO HEREDIA			1435973	DELCROSA	Mineral		2007	400		
9684	60300084	SB	AV. BRASIL CDRA.13			1435974	DELCROSA	Mineral		2007	400		
9685	60300086	SB	AV. COSTANERA N°1100/CA. NICOLAS DE PIEROLA			1437891	DELCROSA	Mineral		2008	250		
9686	60300087	SB	CA. YUPANQUI CON TUNGASUCA			1437902	DELCROSA	Mineral		2008	160		
9687	60300088	SB	BRIGIDA SILVA/R. LA VALLE			68359	SCHAFFNER	Mineral		2008	630		
9688	60300089	SB	AV. SAN FELIPE CDRA.6			68089	SCHAFFNER	Mineral		2008	630		
9689	60300090	SB	P.J.NESTOR GAMBETTA, AV. DE LA ALAMEDA			1437901	DELCROSA	Mineral		2008	160		
9690	60300092	SB	MANCO SEGUNDO/ BRIGIDA SILVA			68088	SCHAFFNER	Mineral		2008	250		
9691	60300094	SB	P.J.TOTORITA			68501	SCHAFFNER	Mineral		2008	250		
9692	60300095	SB	URB.EL PARRAL MZ.K LOTE 11			68502	SCHAFFNER	Mineral		2008	250		
9693	60300096	SB	PSJE. EL SOL / LOS DIAMANTES			68503	SCHAFFNER	Mineral		2008	400		
9694	60300097	SB	CA. UNO / LOS DIAMANTES			68505	SCHAFFNER	Mineral		2008	400		
9695	60300099	SB	JUAN DE ALIAGA CDRA.6 / TOMAS RAMSEY			68506	SCHAFFNER	Mineral		2008	400		
9696	60300101	SB	URB.ZARATE MZ.A LOTE 1B.CENTRO COMERCIAL ZARAT			1438891	DELCROSA	Mineral		2008	250		
9697	60300102	SB	AV JUAN DE ALIAGA CDRA2			1438892	DELCROSA	Mineral		2008	250		
9698	60300103	SB	P.JJOSE OLAYA.MZ.E			1438893	DELCROSA	Mineral		2008	250		
9699	60300104	SB	AV. ELMER FAUCETT / TOMAS VALLE			1438931	DELCROSA	Mineral		2008	630		
9700	60300105	SB	AV. ELMER FAUCETT ESQ.TOMAS VALLE S/N			1438932	DELCROSA	Mineral		2008	630		
9701	60300106	SB	URB.EL RETABLO MZ F LOTES 14 Y 15 4A ETAPA			1438901	DELCROSA	Mineral		2008	250		
9702	60300109	SB	CA. LISHNER			1438863	DELCROSA	Mineral		2008	250		
9703	60300110	SB	AV.PEREZ ARANIBAR ESQ.J.G.COSSIO			1438911	DELCROSA	Mineral		2008	400		
9704	60300111	SB	AV. BRASIL / GRAL. BERMUDEZ			1438912	DELCROSA	Mineral		2007	400		
9705	60300113	SB	AV. ELMER FAUCETT ESQ. TOMAS VALLE S/N			1438941	DELCROSA	Mineral		2008	630		
9706	60300114	SB	JR CUTERVO CDRA 18			1438942	DELCROSA	Mineral		2008	630		
9707	60300115	SB	JR.FCO.BOLOGNESI C-3,ZONA INDEPENDENCIA MZ.79			1438971	DELCROSA	Mineral		2008	250		
9708	60300118	SB	JR. ISABEL FLORES DE OLIVA			1438952	DELCROSA	Mineral		2008	630		
9709	60300119	SB	2V.ANTENOR ORREGO CDR.21			1438921	DELCROSA	Mineral		2008	400		
9710	60300120	SB	URB.SANTA LUZMILA MZ.L3, CALLE MANUEL PAGADOR			1438922	DELCROSA	Mineral		2008	400		
9711	60300121	SB	AV PROLONG CUZCO ESQ. AV F. BOLOGNESI			1440881	DELCROSA	Mineral		2008	400		
9712	60300122	SB	JOSE VALENCIA/AV. BRASIL			1440882	DELCROSA	Mineral		2008	400		
9713	60300125	SB	AV. BOLIVAR CDRA 5			1440891	DELCROSA	Mineral		2008	630		
9714	60300128	SB	AV BRASIL JR HUANCA			1440921	DELCROSA	Mineral		2008	630		
9715	60300129	SB	AV BRASIL CDRA 14			1440922	DELCROSA	Mineral		2008	630		
9716	60300130	SB	JR PUCALLPA/PEDRO RUIZ GALLO			1440923	DELCROSA	Mineral		2008	630		
9717	60300131	SB	AV BRASIL 3068			1440911	DELCROSA	Mineral		2008	400		
9718	60300132	SB	URB.INFANTAS MZF LOTE 30,AV.RIO UCAYALI NO.57			1440912	DELCROSA	Mineral		2008	400		
9719	60300133	SB	CALLE LOS CASTANOS 434			140913	DELCROSA	Mineral		2008	400		
9720	60300134	SB	URB.SANTA LUZMILA MZ.W IERA.ETAPA, CALLE CARRI			1441861	DELCROSA	Mineral		2008	250		
9721	60300136	SB	AV JAVIER PRADO OESTE CDRA 2			1441881	DELCROSA	Mineral		2008	630		
9722	60300137	SB	JR MONTEVIDEO (ENTRE JR PARUROY JR HUANTA)			1441882	DELCROSA	Mineral		2009	630		
9723	60300138	SB	GRAL VARELA / DON BOSCO			1441871	DELCROSA	Mineral		2008	400		
9724	60300140	SB	AV GARCILAZO DE LA VEGA 1236			1441873	DELCROSA	Mineral		2008	400		
9725	60300141	SB	ISIDRO SUAREZ /LOS CORDELES			2008	DELCROSA	Mineral		2008	400		
9726	60300146	SB	JIRON SAN LUCAS			1443111	DELCROSA	Mineral		2009	250		
9727	60300147	SB	URB.JORGE CHAVEZ,PARQUE NRO.2,FUNDO BOCANEGRA			1443112	DELCROSA	Mineral		2009	250		
9728	60300149	SB	AV. PARQUE SAN MARTIN N° 268			1443281	DELCROSA	Mineral		2009	250		
9729	60300150	SB	JR HUALLAGA/JR AYACUCHO			1444231	DELCROSA	Mineral		2009	400		
9730	60300151	SB	URB.SAN HILARION			1444232	DELCROSA	Mineral		2009	400		
9731	60300152	SB	CA VIRREY CONDE DE LEMOS /CA JOSE CHAVEZ			1444233	DELCROSA	Mineral		2009	400		

9732	60300154	SB	AV.SALAVERRY NRO.3240, EMBAJADA SUIZA			1444235	DELCROSA	Mineral	2009	400	
9733	60300158	SB	AV. PABLO FERNANDINI CDRA.14			1446123	DELCROSA	Mineral	2009	250	
9734	60300159	SB	AV.SALAVERRY ESQ.AV.PEZET,EMBAJADA DE U.R.S.S.			1446201	DELCROSA	Mineral	2010	250	
9735	60300160	SB	HORACIO URTEAGA CDRA.15			1446202	DELCROSA	Mineral	2010	250	
9736	60300161	SB	CA. CONDE DE LEMOS/JORGE CHAVEZ			144344	DELCROSA	Mineral	2010	630	
9737	60300164	SB	AV. COLOMBIA / HUARAZ			327660	SIEMENS	Mineral	2012	400	
9738	60300165	SB	URB. VILLACAMPA CA. VILLACAMPA			327725	SIEMENS	Mineral	2011	160	
9739	60300171	SB	URB.STA.LUZMILA, AV.UNIVERSITARIA JTO.POZO DE			329176	SIEMENS	Mineral	2012	400	
9740	60300172	SB	PASAJE EMPRESAS ELECTRICAS FTE. A TORRE N			329177	SIEMENS	Mineral	2012	400	
9741	60300174	SB	JUAN DE ALIAGA CDRA.6			329179	SIEMENS	Mineral	2010	400	
9742	60300176	SB	URB.EL RETABLO I ETAP. MZ.LL,JR.DE LA TORRE UG			329181	SIEMENS	Mineral	2012	400	
9743	60300179	SB	CA. HUACLLAN A 30M. DE AV. LOS JAZMINES			329184	SIEMENS	Mineral	2012	630	
9744	60300180	SB	JR. CARCAMO CDRA.6			329185	SIEMENS	Mineral	2012	630	
9745	60300181	SB	AV. JUAN DE ALIAGA CDRA.4			329186	SIEMENS	Mineral	2012	630	
9746	60300183	SB	DIEGO DE AGUERO/ BERTOLOTTO			327661	SIEMENS	Mineral	2010	630	
9747	60300184	SB	URB. LOS NARANJOS IRA. ETAPA MZ.X3 L-16,17			327724	SIEMENS	Mineral	2012	160	
9748	60300185	SB	CA. HUASCA A 50M. DE AV.LOS JAZMINES			1102901	EPLI	Mineral	2012	400	
9749	60300186	SB	URB.PALAO 4 ETAPA,AV.A.ALVA ESQ.AV.S.JUAN NICO			1102902	EPLI	Mineral	2012	400	
9750	60300187	SB	AV.ARICA CDA 11 CIA.INMOB E INVERSIONES S.AGUS			1102903	EPLI	Mineral	2012	400	
9751	60300188	SB	QUILCA ENTRE APURIMAC Y AREQUIPA SAN ALF			1102904	EPLI	Mineral	2012	400	
9752	60300189	SB	AV. BRASIL N°727			1102905	EPLI	Mineral	2012	400	
9753	60300191	SB	PSJE EE-A.A/ JR. ZORRITOS			1103001	EPLI	Mineral	2012	630	
9754	60300191	SB	AV COLONIAL CDRA 5				EPLI	Mineral	2012	630	
9755	60300192	SB	PASAJE EMPRESAS ELECTRICAS FTE. A TORRE N			1103002	EPLI	Mineral	2012	630	
9756	60300194	SB	JR.HUAYLAS CDRA.49 URB PARQUE EL NARANJAL			1102802	EPLI	Mineral	2012	250	
9757	60300195	SB	JR.ANCHORENA CDRA.I			203901	EPLI	Mineral	2012	630	
9758	60300196	SB	CA. PROLONGACION MANCO SEGUNDO/ INES HUAYLAS			203801	EPLI	Mineral	2012	400	
9759	60300197	SB	COND. PARQ. DE CARABAYLLO I ETAPA AV.PERIMETRI			203802	EPLI	Mineral	2012	400	
9760	60300198	SB	CA. CLEMENTE X/ AV. JAVIER PRADO OESTE			203803	EPLI	Mineral	2012	400	
9761	60300200	SB	CA. CONDE DE LEMOS/ AV. HIPOLITO UNANUE			338207	SIEMENS	Mineral	2012	630	
9762	60300201	SB	AV. UNIVERSITARIA/ AV. LA MAR S/N			338206	SIEMENS	Mineral	2012	630	
9763	60300202	SB	URB.ASOC.PRO-VIV.INCA MANCO CAPAC MZ.B-IV LOTE			338198	SIEMENS	Mineral	2012	250	
9764	60300204	SB	CA. RODRIGO DE MAZUELOS(EX JUNIN)215			338199	SIEMENS	Mineral	2012	250	
9765	60300206	SB	CA.3 EX-FUNDO CHACRA CERRO EL ALAMO			338202	SIEMENS	Mineral	2012	400	
9766	60300208	SB	JR.LAS FRESAS CD-I,LOTIZ.IND.EL NARANJAL MZ.A			338201	SIEMENS	Mineral	2012	400	
9767	60300212	SB	URB.PREVI 2DA.ETAPA,AGROPACION CUETO FERNANDIN			305207	EPLI	Mineral	2012	250	
9768	60300214	SB	URB. SANTA LUZMILA MZ.S			305201	EPLI	Mineral	2012	250	
9769	60300223	SB	JR. REBECA OQUENDO/ GRAL. VARELA			305401	EPLI	Mineral	2012	630	
9770	60300224	SB	AV. EMANCIPACION CDRA. 6 EDIF. FRAY RAMON			305403	EPLI	Mineral	2012	630	
9771	60300225	SB	JR. ANDAHUAYLAS/ JR. UCAYALI			305402	EPLI	Mineral	2012	630	
9772	60300228	SB	URB.MARANGA CA.RENAN ELIAS OLIVERA/CA.ISIDRO S			305103	EPLI	Mineral	2012	160	
9773	60300245	SB	HABILITAC.URB.SANTA PETRONILA MZ.F,LOTE 12			602101	EPLI	Mineral	2012	250	
9774	60300246	SB	ASOC.VIV.SESQUICENTENARIO,CALLE II MZ.M			602102	EPLI	Mineral	2012	250	
9775	60300247	SB	URB.SAN GERMAN,JR.CACERES NO.205			602103	EPLI	Mineral	2012	250	
9776	60308153	SB	JR AYACUCHO/JR SUCRE		Ing. LUIS SANCHEZ ABIZANDA	60308153	DELCROSA	Mineral	2011	400	
9777	60400001	SA	FUNDO MAGDALENA FTE.MZ.A LT.14		Area de Medio Ambiente Gerencia Técnica EDELNOR S.A.A.	243772	SIEMENS	Mineral	2005	25	
9778	60400002	SA	PANAMERICANA NORTE KM 188			243773	SIEMENS	Mineral	2005	25	
9779	60400003	SA	PANAMERICANA NORTE KM 188			243774	SIEMENS	Mineral	2005	25	
9780	60400004	SA	CAMINO VIEJO JESUS DEL VALLE			243775	SIEMENS	Mineral	2005	25	
9781	60400005	SA	CAMINO VIEJO JESUS DEL VALLE			243776	SIEMENS	Mineral	2005	25	
9782	60400006	SA	PNA NORTE S/N ASOC.PROP.ALAMEDA DEL NORTE			243777	SIEMENS	Mineral	2005	25	
9783	60400007	SA	PNA NORTE S/N ASOC.PROP.ALAMEDA DEL NORTE			243778	SIEMENS	Mineral	2005	25	
9784	60400008	SA	PNA NORTE S/N ASOC.PROP.ALAMEDA DEL NORTE			243779	SIEMENS	Mineral	2005	25	
9785	60400009	SA	AS.VIV.EL NARANJAL-FT.MZ.T LTS.4-5 AV.CHUQUITA			243780	SIEMENS	Mineral	2005	25	
9786	60400011	SA	LEONCIO PRADO ESP.PLAZA DE ARMAS			243782	SIEMENS	Mineral	2005	25	
9787	60400012	SA	A.H. SENOR DE LOS MILAGROS- AV. LAS MALVINAS			243783	SIEMENS	Mineral	2005	25	
9788	60400013	SA	AS.VIV.EL NARANJAL-FT.MZ.T LTS.4-5 AV.CHUQUITA			243784	SIEMENS	Mineral	2005	25	
9789	60400014	SA	A.H. HIJOS DE MI PERU AV. CUSCO JTO.MZ.B LT.II	DX	18.53	243785	SIEMENS	Mineral	2005	25	

84

104  
85

9790	60400015	SA	CARRETERA HUARAL ACOS - ESPERANZA ALTA			243786	SIEMENS	Mineral	2005	25		
9791	60400016	SA	AS.VIV.EL NARANJAL-FT.MZ.T LTS.4-5 AV.CHUQUITA			243787	SIEMENS	Mineral	2005	25		
9792	60400017	SA	LEONCIO PRADO ESP.PLAZA DE ARMAS			243788	SIEMENS	Mineral	2005	25		
9793	60400018	SA	CALLAO CENTRO - GUISSÉ CDRA.I			243789	SIEMENS	Mineral	2005	25		
9794	60400019	SA	CARRETERA HUARAL ACOS - I:SPERANZA ALTA			243790	SIEMENS	Mineral	2005	25		
9795	60400020	SA	CA. STA. ELENA - PSAJE SAN VICENTE			243791	SIEMENS	Mineral	2005	25		
9796	60400021	SA	FUNDO MAGDALENA FTE.MZ.A LT.14			243792	SIEMENS	Mineral	2005	25		
9797	60400023	SA	ESQ.ANTONIO RAYMONDI Y MATEO PUMACAHUA I-IIET			243794	SIEMENS	Mineral	2005	25		
9798	60400024	SA	CALLAO CENTRO - GUISSÉ CDRA.I			243795	SIEMENS	Mineral	2005	25		
9799	60400025	SA	A.H. SEÑOR DE LOS MILAGROS- AV. LAS MALVINAS			243796	SIEMENS	Mineral	2005	25		
9800	60400026	SA	CALLAO CENTRO - GUISSÉ CDRA.I			243797	SIEMENS	Mineral	2005	25		
9801	60400027	SA	ESQ.ANTONIO RAYMONDI Y MATEO PUMACAHUA I-IIET			243798	SIEMENS	Mineral	2005	25		
9802	60400029	SA	LEONCIO PRADO ESP.PLAZA DE ARMAS			243800	SIEMENS	Mineral	2005	25		
9803	60400030	SA	CA. STA. ELENA - PSAJE SAN VICENTE			243801	SIEMENS	Mineral	2005	25		
9804	60400031	SA	PANAMERICANA KM 33.5			51991	DELCROSA	Mineral	2005	25		
9805	60400032	SA	AUTOPISTA RAMIRO PRIALE KM.I			519902	DELCROSA	Mineral	2005	25		
9806	60400033	SA	CRUCE PROL. MORALES BERMUDEZ / AV. CIRCUNVALAC			519903	DELCROSA	Mineral	2005	25		
9807	60400034	SA	CRUCE PROL. MORALES BERMUDEZ / AV. CIRCUNVALAC			519904	DELCROSA	Mineral	2005	25		
9808	60400035	SA	CRUCE PROL. MORALES BERMUDEZ / AV. CIRCUNVALAC			519905	DELCROSA	Mineral	2005	25		
9809	60400036	SA	SAN MARTIN			1186684	ABB	Mineral	2006	25		
9810	60400037	SA	ASOC.VIV.HUERTOS NARANJAL MZ.H JTO.LT.I			1186685	ABB	Mineral	2006	15		
9811	60400039	SA	ASOC.VIV.HUERTOS NARANJAL MZ.H JTO.LT.I			1186687	ABB	Mineral	2006	15		
9812	60400041	SA	ASOC.VIV.HUERTOS NARANJAL MZ.H JTO.LT.I			1186689	ABB	Mineral	2006	15		
9813	60400042	SA	A.H. SANTISIMA CRUZ DE MAYO-FTE.MZ.C LT.I			1186690	ABB	Mineral	2006	25		
9814	60400043	SA	FUNDO CRUZ BLANCA CAMINO A LERTORA			1186691	ABB	Mineral	2006	25		
9815	60400044	SA	SAN MARTIN			186692	ABB	Mineral	2006	25		
9816	60400045	SA	CALLE LAS AZUCENAS A.H. LOS ALAMOS			1186693	ABB	Mineral	2006	25		
9817	60400046	SA	CAMINO ANDOMAS FTE. A.H. SANTISIMA CRUZ SACACH			1186694	ABB	Mineral	2006	25		
9818	60400047	SA	CALLE LAS AZUCENAS A.H. LOS ALAMOS			1186695	ABB	Mineral	2006	25		
9819	60400048	SA	PANAMERICANA KM 33.5			1186696	ABB	Mineral	2006	25		
9820	60400050	SA	CAMINO ANDOMAS FTE. A.H. SANTISIMA CRUZ SACACH			1186698	ABB	Mineral	2006	25		
9821	60400051	SA	AV. LOS DURAZNOS CDRA.4			614206	DELCROSA	Mineral	2006	25		
9822	60400052	SA	AV. LOS DURAZNOS CDRA.4			614203	DELCROSA	Mineral	2006	25		
9823	60400053	SA	AV. LOS DURAZNOS CDRA.4			614204	DELCROSA	Mineral	2006	25		
9824	60400056	SA	SAN MARTIN			1816684	DELCROSA	Mineral	2006	25		
9825	60400057	SA	A.H. AMP.1° DE MAYO FTE.MZ.B LT.I			614208	DELCROSA	Mineral	2006	25		
9826	60400058	SA	A.H. AMP.1° DE MAYO FTE.MZ.B LT.I			614209	DELCROSA	Mineral	2006	25		
9827	60400059	SA	A.H. AMP.1° DE MAYO FTE.MZ.B LT.I			614211	DELCROSA	Mineral	2006	25		
9828	60400060	SA	CLLE. CUSCO FTE.AL 975/TRAPECIO TERMINAL MARIT			614207	DELCROSA	Mineral	2006	25		
9829	60400061	SA	CLLE. CUSCO FTE.AL 975/TRAPECIO TERMINAL MARIT			25	DELCROSA	Mineral	2006	25		
9830	60400062	SA	ASOC. VIV.LOS SAUCES			614214	DELCROSA	Mineral	2006	25		
9831	60400063	SA	ASOC. VIV.VIÑAS DEL NACER			614210	DELCROSA	Mineral	2006	25		
9832	60400064	SA	ASOC. VIV.VIÑAS DEL NACER			614210	DELCROSA	Mineral	2006	25		
9833	60400065	SA	ASOC. VIV.LOS SAUCES			614215	DELCROSA	Mineral	2006	25		
9834	60400066	SA	ASOC. VIV.LOS SAUCES			614216	DELCROSA	Mineral	2006	25		
9835	60400070	SA	PROG. VIV. LAS MAGNOLIAS FTE. MZ.C LT13			307305	EPLI	Mineral	2007	25		
9836	60400071	SA	PROG. VIV. LAS MAGNOLIAS FTE. MZ.C LT13			307305	EPLI	Mineral	2007	25		
9837	60400072	SA	PROL. VIV. LAS MAGNOLIAS FTE. MZ.I LT.22			307306	EPLI	Mineral	2007	25		
9838	60400073	SA	PROL. VIV. LAS MAGNOLIAS FTE. MZ.I LT.22			307307	EPLI	Mineral	2007	25		
9839	60400074	SA	PROG. VIV. LAS MAGNOLIAS FTE. MZ.C LT13			307305	EPLI	Mineral	2007	25		
9840	60400075	SA	PROL. VIV. LAS MAGNOLIAS FTE. MZ.I LT.22			307309	EPLI	Mineral	2007	25		
9841	60400076	SA	C.P.CARQUIN BAJO			307310	EPLI	Mineral	2007	25		
9842	60400077	SA	CARRETERA FUJIMORI SUB-LTI SECC. LA VIRGEN			307311	EPLI	Mineral	2007	25		
9843	60400078	SA	CARRETERA FUJIMORI SUB-LTI SECC. LA VIRGEN			307311	EPLI	Mineral	2007	25		
9844	60400079	SA	CARRETERA FUJIMORI SUB-LTI SECC. LA VIRGEN			307311	EPLI	Mineral	2007	25		
9845	60400083	SA	A.H. 18 DE OCTUBRE ESPALDA HOSP.REGIONAL LADO			277727	SIEMENS	Mineral	2007	25		
9846	60400086	SA	A.H. 18 DE OCTUBRE ESPALDA HOSP.REGIONAL LADO			277730	SIEMENS	Mineral	2007	25		
9847	60400091	SA	A.H. SANTISIMA CRUZ DE MAYO-FT. C LT.I			28236	SIEMENS	Mineral	2007	25		

9848	60400098	SA	AGRUP.DE FAMILIA 4 DE FEBRERO-FTE.MZ.C LT.10			1204905	EPLI	Mineral	2009	25	
9849	60400099	SA	AS.PORTALES DE STA.RITA-AV.CANTA CALLAO MZ.B L			#####	EPLI	Mineral	2009	25	
9850	60400101	SA	AGRUP.DE FAMILIA 4 DE FEBRERO-FTE.MZ.C LT.10			1204906	EPLI	Mineral	2009	25	
9851	60400103	SA	ASOC.PEQ.AVICULEL DORADO-COST.MZ.J LT.5			318494	SIEMENS	Mineral	2009	25	
9852	60400104	SA	A.V.PINOS DEL NARANJAL.JTO.MZ.A LT.14			318495	SIEMENS	Mineral	2009	25	
9853	60400105	SA	A.V.PINOS DEL NARANJAL.JTO.MZ.A LT.14			318497	SIEMENS	Mineral	2009	25	
9854	60400107	SA	ASOC.PEQ.AVICULEL DORADO-COST.MZ.J LT.5			318499	SIEMENS	Mineral	2009	25	
9855	60400110	SA	ASOC. PROP.VILLA MARGARITA JTO.MZ.L LTS.1-2			318502	SIEMENS	Mineral	2009	25	
9856	60400111	SA	ASOC. PROP.VILLA MARGARITA JTO.MZ.L LTS.1-2			318500	SIEMENS	Mineral	2009	25	
9857	60400112	SA	BARRIO SANTA ROSA .PANAM. NORTE KM.184.3 SUPE			404103	EPLI	Mineral	2010	25	
9858	60400113	SA	AGRUP.DE FAMILIA 4 DE FEBRERO-FTE.MZ.C LT.10			404102	EPLI	Mineral	2010	25	
9859	60400114	SA	MICAELA BASTIDAS CLLE.DELICIAS MZ.L			404101	EPLI	Mineral	2010	25	
9860	60400115	SA	A.P.M.BASTIDAS G.BAMBA FTE.MZ.L LT.29			301602	EPLI	Mineral	2010	25	
9861	60400116	SA	A.P.M.BASTIDAS G.BAMBA FTE.MZ.L LT.29			301603	EPLI	Mineral	2010	25	
9862	60400117	SA	ASOC.PEQ.AVICULTRS EL DORADO AV.JULIO DIAZ LT.			804801	EPLI	Mineral	2012	25	
9863	60400118	SA	FTE MZ.J LT.4			804802	EPLI	Mineral	2012	25	
9864	60400122	SA	ASOC.PEQ.AVICULTRS EL DORADO AV.JULIO DIAZ LT.			907401	EPLI	Mineral	2012	25	
9865	60400125	SA	ASOC.PROP.HUERTOS DE TUNGASUC A-FTE.LT.61B			907404	EPLI	Mineral	2012	25	
9866	60400126	SA	FTE MZ.J LT.4			907405	EPLI	Mineral	2012	25	
9867	60400128	SA	ASOC.PROP.HUERTOS DE TUNGASUCA-FTE.LT.61B			1102004	EPLI	Mineral	2012	25	
9868	60400129	SA	ASOC.PROP.HUERTOS DE TUNGASUC A-FTE.LT.61B			1102005	EPLI	Mineral	2012	25	
9869	60400131	SA	FTE MZ.J LT.4			1102007	EPLI	Mineral	2012	25	
9870	60400139	SA	A.H. EL CONDOR PJE.2 FTE.MZ.B LT.6			1102001	EPLI	Mineral	2012	25	
9871	60400147	SA	A.H. EL CONDOR PJE.2 FTE.MZ.B LT.6			304301	EPLI	Mineral	2012	25	
9872	60400148	SA	A.H. EL CONDOR PJE.2 FTE.MZ.B LT.6			304302	EPLI	Mineral	2012	25	
9873	60400149	SS	URB. PRO SECTOR 3 PARCELA H MZ.L			304303	EPLI	Mineral	2012	25	
9874	102012174	SB	JR. VIRU N° 492			1254349	DELCROSA	Mineral	2004	250	
9875	200003307	SA	CARRETERA A GRANADOS-ESPERANZA BAJA			200129	ABB	Mineral	2004	25	
9876	200003603	SA	CARRETERA A GRANADOS-ESPERANZA BAJA			181595	ABB	Mineral	2004	25	
9877	2200259179	SA	ESQUIVEL, SECCIÓN LA HUACA: PJE.RENACIMIENTO			228450	SIEMENS	Mineral	2005	25	
9878	2200259179	SA	ESQUIVEL, SECCIÓN LA HUACA: PJE.RENACIMIENTO			228468	SIEMENS	Mineral	2005	25	

987

ING. LUIS SANCHEZ ABILANDA  
 Area de Medio Ambiente  
 Gerencia Técnica  
 EDELNOR S.A.A.

105  
 86

**FORMATO DE LINEA DE BASE PARA EVALUACIÓN E INVENTARIO DE TRANSFORMADORES ELÉCTRICOS DE LA EMPRESA EDELNOR S.A.**

<b>Empresa:</b>	EMPRESA DE DISTRIBUCION ELECTRICA EDELNOR S.A.A.	<b>Dirección:</b>	Calle César López N° 201, San Miguel, Lima - Perú
<b>Profesional responsable:</b>	Jefe Medio Ambiente	<b>Nombre:</b>	Luis Sánchez Abizanda
		<b>RUC:</b>	2026 9985 900
		<b>Email:</b>	lsancheza@edelnor.com.pe
		<b>Teléfono (oficina/celular):</b>	994093078

N°	Código de Transformador	Tipo y Estado actual (*)	Ubicación del transformador (Dirección exacta)	Análisis PCB		N° Serie	Marca del Transformador	Nombre del Aceite	Año de Fabricación	Potencia (MVA)	Peso del aceite (kg)	Peso Bruto (kg)
				Tipo Análisis (**)	Valoren ppm (***)							
1	500028	SA	Av. Los Olmos cdra. 1, entre Av. Canto Bello y Av. Canto Grande - San Juan de Lurigancho	DX	<=50 ppm	B-607399	BBC BADEN	Mineral	1963	25		
2	500078	SA	Av. Los Olmos cdra. 1, entre Av. Canto Bello y Av. Canto Grande - San Juan de Lurigancho	DX	<=50 ppm	L-30405	ABB	Mineral	1990	25		
3	50500004	SA	Av. Los Olmos cdra. 1, entre Av. Canto Bello y Av. Canto Grande - San Juan de Lurigancho	DX	<=50 ppm	L-30469	ABB	Mineral	1995	25		
4	600013	SA	Av. González Prada y Venus cdra. 34 Av. Alfredo Mendiola - SMP	DX	<=50 ppm	13968	CGE	Mineral	1963	28333		
5	600007	SA	Av. González Prada y Venus cdra. 34 Av. Alfredo Mendiola - SMP	DX	<=50 ppm	13962	CGE	Mineral	1963	28333		
6	600009	SA	Av. González Prada y Venus cdra. 34 Av. Alfredo Mendiola - SMP	DX	<=50 ppm	13964	CGE	Mineral	1963	28333		
7	600010	SA	Av. González Prada y Venus cdra. 34 Av. Alfredo Mendiola - SMP	DX	<=50 ppm	13965	CGE	Mineral	1963	28.33		
8	50500057	SA	Av. González Prada y Venus cdra. 34 Av. Alfredo Mendiola - SMP	DX	<=50 ppm	200657	ABB	Mineral	2008	40		
9	50600011	SA	Av. González Prada y Venus cdra. 34 Av. Alfredo Mendiola - SMP	DX	<=50 ppm	760004-01	ABB	Mineral	2006	60		
10	50600010	SA	Av. González Prada y Venus cdra. 34 Av. Alfredo Mendiola - SMP	DX	<=50 ppm	760003-01	ABB	Mineral	2006	60		
11	50600012	SA	Av. González Prada y Venus cdra. 34 Av. Alfredo Mendiola - SMP	DX	<=50 ppm	760005-01	ABB	Mineral	2006	60		
12	50500053	SA	Av. González Prada y Venus cdra. 34 Av. Alfredo Mendiola - SMP	DX	<=50 ppm	BE-8887/3	CROMPTON GREAVES	Mineral	2002	25		
13	600005	SA	Av. González Prada y Venus cdra. 34 Av. Alfredo Mendiola - SMP	DX	<=50 ppm	23745	CEM	Mineral	1965	28.33		
14	50500030	SA	Av. González Prada y Venus cdra. 34 Av. Alfredo Mendiola - SMP	DX	<=50 ppm	161331 TI	DELCROSA	Mineral	1996	25		
15	50600008	SA	Av. González Prada y Venus cdra. 34 Av. Alfredo Mendiola - SMP	DX	<=50 ppm	185338	SIEMENS	Mineral	2000	60		
16	600012	SA	Av. González Prada y Venus cdra. 34 Av. Alfredo Mendiola - SMP	DX	<=50 ppm	13967	CGE	Mineral	2000	28.33		
17	50600005	SA	Av. González Prada y Venus cdra. 34 Av. Alfredo Mendiola - SMP	DX	<=50 ppm	185335	SIEMENS	Mineral	2000	60		
18	50600006	SA	Av. González Prada y Venus cdra. 34 Av. Alfredo Mendiola - SMP	DX	<=50 ppm	185336	SIEMENS	Mineral	2000	60		
19	500029	SA	CN	DX	<=50 ppm	185799	SIEMENS	Mineral	2008	X 40		
20	500029	SA	CN	DX	<=50 ppm	185797	SIEMENS	Mineral	2008	X 40		
21	500029	SA	CN	DX	<=50 ppm	185798	SIEMENS	Mineral	2008	40		
22	600041	SA	CN	DX	<=50 ppm	16618 S	EFACEC	Mineral	1977	40		
23	600042	SA	CN	DX	<=50 ppm	16619 S	EFACEC	Mineral	1977	40		
24	50600009	SA	CN	DX	<=50 ppm	185334	SIEMENS	Mineral	2000	40		
25	50500049	SA	Av. Isabel Chimpu Ocllo con calle 6 y 7 Mz-Q Urb. Tungasuca - Carabaylo	DX	<=50 ppm	PT0022-1	ABB	Mineral	2000	25		
26	50500041	SA	Av. Isabel Chimpu Ocllo con calle 6 y 7 Mz-Q Urb. Tungasuca - Carabaylo	DX	<=50 ppm	LP 000889	ABB	Mineral	1999	25		
27	50500046	SA	Panamericana Norte Km. 79, localidad de Peralvillo - Chancay	DX	<=50 ppm	L-11128	BBC	Mineral	1972	8.75		
28	50500062	SA	Panamericana Norte Km. 79, localidad de Peralvillo - Chancay	DX	<=50 ppm	L-30299	BBICT	Mineral	1982	25		
29	50500054	SA	Esquina Av. Guardia Chalaca cdra.8 con calle Octavio Espinoza - Callao	DX	<=50 ppm	L-30156	BBICT	Mineral	1977	25		
30	50500018	SA	Esquina Av. Guardia Chalaca cdra.8 con calle Octavio Espinoza - Callao	DX	<=50 ppm	161795	DELCROSA	Mineral	1999	25		
31	50500062	SA	Intersección Av. Cincuentenario y Av. Hualmay S/N - Huacho	DX	<=50 ppm	P185876	SIEMENS	Mineral	2009	25		
32	50500025	SA	Intersección Av. Cincuentenario y Av. Hualmay S/N - Huacho	DX	<=50 ppm	L 30496	ABB	Mineral	1997	25		
33	50500013	SA	Planta térmica, camino a Huando S/N - Huaral	DX	<=50 ppm	B-93034	BBC BADEN	Mineral	1951	17.2		
34	50500023	SA	Planta térmica, camino a Huando S/N - Huaral	DX	<=50 ppm	B-306060	BBC BADEN	Mineral	1962	25		
35	50500023	SA	Intersección Av. 22 de Agosto y Gerardo Unger - costado de la comisaria Infantas, Urb. Santa Luzmila - Comas	DX	<=50 ppm	BE09775/01	CROMPTON GREAVES	Mineral	2010	40		
36	50500058	SA	Intersección Av. 22 de Agosto y Gerardo Unger - costado de la comisaria Infantas, Urb. Santa Luzmila - Comas	DX	<=50 ppm	200658	ABB	Mineral	2008	40		
37	50500045	SA	Av. Argentina N° 5648 - Callao	DX	<=50 ppm	BE 8815/1	CROMPTON GREAVES	Mineral	2001	25		
38	500022	SA	Av. Argentina N° 5648 - Callao	DX	<=50 ppm	B-601238	BBC BADEN	Mineral	1960	25		
39	50500048	SA	Comunidad campesina de Jicamarca (final Av. Precursores) Mz-F, lotes 9 y 10 - distrito de San Antonio de Chacra - Huarochiri	DX	<=50 ppm	BE-8815/4	CROMPTON GREAVES	Mineral	2001	25		
40	50500048	SA	Cdra. 39 Av. Argentina - Callao	DX	<=50 ppm	13963	CGE	Mineral	-	28.33		

ing. LUIS SANCHEZ ABIZANDA,  
Área de Medio Ambiente  
Gerencia Técnica  
EDELNOR S.A.A.

106  
87

41	50500048	SA	Cdra. 39 Av. Argentina - Callao	DX	<=50 ppm	BE09504/1	CROMPTON GREAVES	Mineral	2009	60		
42	50500048	SA	Cdra. 39 Av. Argentina - Callao	DX	<=50 ppm	BE09504/2	CROMPTON GREAVES	Mineral	2009	60		
43	50500048	SA	Cdra. 39 Av. Argentina - Callao	DX	<=50 ppm	BE09504/4	CROMPTON GREAVES	Mineral	2009	60		
44	50500026	SA	Cdra. 39 Av. Argentina - Callao	DX	<=50 ppm	L 30438	ABB	Mineral	1995	25		
45	50500027	SA	Cdra. 39 Av. Argentina - Callao	DX	<=50 ppm	L 30439	ABB	Mineral	1995	25		
46	600033	SA	Cdra. 39 Av. Argentina - Callao	DX	<=50 ppm	551877	ITALTRAFO	Mineral	1972	28333		
47	600035	SA	Cdra. 39 Av. Argentina - Callao	DX	<=50 ppm	5518710	ITALTRAFO	Mineral	1972	28333		
48	600036	SA	Cdra. 39 Av. Argentina - Callao	DX	<=50 ppm	551879	ITALTRAFO	Mineral	1972	28333		
49	600002	SA	Cdra. 39 Av. Argentina - Callao	DX	<=50 ppm	23743	CEM	Mineral	1965	28.33		
50	600004	SA	Cdra. 39 Av. Argentina - Callao	DX	<=50 ppm	23744	CEM	Mineral	1965	28.33		
51	600001	SA	Cdra.7 Av. Nicolás Dueñas - Lima	DX	<=50 ppm	BE09775/02	CROMPTON GREAVES	Mineral	2010	40		
52	50500010	SA	Cdra.7 Av. Nicolás Dueñas - Lima	DX	<=50 ppm	161330T1	DELCROSA	Mineral	1996	25		
53	500076	SA	Cdra.7 Av. Nicolás Dueñas - Lima	DX	<=50 ppm	L-30404	ABB	Mineral	1990	25		
54	500052	SA	Cdra.7 Av. Nicolás Dueñas - Lima	DX	<=50 ppm	L-30107 / 08	ABB	Mineral	1976	25		
55	50500016	SA	Esquina Av. Precursores con calle Pacamarca - Maranga - San Miguel	DX	<=50 ppm	L 30435	ABB	Mineral	1993	25		
56	500068	SA	Esquina Av. Precursores con calle Pacamarca - Maranga - San Miguel	DX	<=50 ppm	123156 T1	DELCROSA	Mineral	1983	25		
57	50500029	SA	Esquina Av. Precursores con calle Pacamarca - Maranga - San Miguel	DX	<=50 ppm	161504 T	DELCROSA	Mineral	1997	25		
58	500035	SA	Intersección Av. Julio C. Tello (antes Garcilazo de La Vega) con Av. Las Colinas - Ancón	DX	<=50 ppm	L-10227	BBC	Mineral	1966	6		
59	500053	SA	Intersección Av. Julio C. Tello (antes Garcilazo de La Vega) con Av. Las Colinas - Ancón	DX	<=50 ppm	L-30087	BBICT	Mineral	1976	6		
60	50500047	SA	Av. Los Platinos 196 con Av. Los Silicios - Los Olivos	DX	<=50 ppm	BE-881 5/3	CROMPTON GREAVES	Mineral	2001	25		
61	50500046	SA	Av. Los Platinos 196 con Av. Los Silicios - Los Olivos	DX	<=50 ppm	BE-881 5/2	CROMPTON GREAVES	Mineral	2001	25		
62	50500012	SA	Av. Los Platinos 196 con Av. Los Silicios - Los Olivos	DX	<=50 ppm	160968 T	DELCROSA	Mineral	1993	25		
63	50500061	SA	Carretera a Ventanilla, km 9.5 - Callao (alt. Fábrica Sudamericana de Fibras, antes Bayer)	DX	<=50 ppm	P185877	SIEMENS	Mineral	2009	40		
64	500061	SA	Carretera a Ventanilla, km 9.5 - Callao (alt. Fábrica Sudamericana de Fibras, antes Bayer)	DX	<=50 ppm	L-30298	BBICT	Mineral	1982	25		
65	500025	SA	Jr. Ancash cdra. 18 - Barrios Altos - Lima	DX	<=50 ppm	B-615154	BBC BADEN	Mineral	1962	25		
66	50500051	SA	Jr. Ancash cdra. 18 - Barrios Altos - Lima	DX	<=50 ppm	BE-8887/1	CROMPTON GREAVES	Mineral	2002	25		
67	500021	SA	Jr. Ancash cdra. 18 - Barrios Altos - Lima	DX	<=50 ppm	B-131484	BBC BADEN	Mineral	1959	25		
68	50500015	SA	Jr. Ancash cdra. 18 - Barrios Altos - Lima	DX	<=50 ppm	L-30009	BBICT	Mineral	1974	25		
69	50500043	SA	Av. Sosa Peláez cdra. 13 y Av. Alejandro Bertello - Lima Cercado	DX	<=50 ppm	PT-0021-1	ABB	Mineral	2000	25		
70	50500005	SA	Av. Sosa Peláez cdra. 13 y Av. Alejandro Bertello - Lima Cercado	DX	<=50 ppm	161483 T	DELCROSA	Mineral	1997	25		
71	50500079	SA	Av. Sosa Peláez cdra. 13 y Av. Alejandro Bertello - Lima Cercado	DX	<=50 ppm	132011 T	DELCROSA	Mineral	1990	25		
72	50500035	SA	Av. Santa Josefina s/n Km. 29.5 Panamericana Norte - P. Piedra	DX	<=50 ppm	L 30502	ABB	Mineral	1997	25		
73	50500050	SA	Av. Santa Josefina s/n Km. 29.5 Panamericana Norte - P. Piedra	DX	<=50 ppm	PT0020-1	ABB	Mineral	2000	25		
74	50500056	SA	Av. José F. Sánchez Carrión N°385 (antes Pershing) - Jesús María	DX	<=50 ppm	200656	ABB	Mineral	2008	40		
75	50500044	SA	Av. José F. Sánchez Carrión N°385 (antes Pershing) - Jesús María	DX	<=50 ppm	PT0019-1	ABB	Mineral	2000	25		
76	600046	SA	Jr. Ancash cdra. 18 - Barrios Altos - Lima	DX	<=50 ppm	16623S	EFACEC	Mineral	1977	40		
77	600045	SA	Jr. Ancash cdra. 18 - Barrios Altos - Lima	DX	<=50 ppm	16622S	EFACEC	Mineral	1977	40		
78	600044	SA	Jr. Ancash cdra. 18 - Barrios Altos - Lima	DX	<=50 ppm	16621S	EFACEC	Mineral	1977	40		
79	50600003	SA	Jr. Ancash cdra. 18 - Barrios Altos - Lima	DX	<=50 ppm	59404	ABB	Mineral	1995	40		
80	50500002	SA	Jr. Ancash cdra. 18 - Barrios Altos - Lima	DX	<=50 ppm	59405	ABB	Mineral	1995	40		
81	50600004	SA	Jr. Ancash cdra. 18 - Barrios Altos - Lima	DX	<=50 ppm	59403	ABB	Mineral	1995	40		
82	50500003	SA	Panamericana Norte 1090 - Km. 168 - Supe	DX	<=50 ppm	L-30290	BBICT	Mineral	1981	17		
83	50500059	SA	Jr. Rufino Torrico N° 150 - Lima	DX	<=50 ppm	P185875	SIEMENS	Mineral	2009	40		
84	50500055	SA	Jr. Rufino Torrico N° 150 - Lima	DX	<=50 ppm	750016-1	ABB	Mineral	2005	25		
85	50500052	SA	Jr. Rufino Torrico N° 150 - Lima	DX	<=50 ppm	BE-8887/2	CROMPTON GREAVES	Mineral	2002	25		
86	50500002	SA	Esquina Av. Los Nenufares y calle El Convento, espalda Hospital Luis Negreiros Vega (Av. Tomás Valle) - Callao	DX	<=50 ppm	L 30471	ABB	Mineral	1995	25		
87	50500001	SA	Esquina Av. Los Nenufares y calle El Convento, espalda Hospital Luis Negreiros Vega (Av. Tomás Valle) - Callao	DX	<=50 ppm	L 30470	ABB	Mineral	1995	25		

88	50500065	SA	Esquina Av. Los Nenúfares y calle El Convento, en Hospital Luis Negreiros Vega (Av. Tomás Valle) - Callao	DX	<=50 ppm	L-30302	BBICT	Mineral	1982	25		
89	50500065	SA	U	DX	<=50 ppm	339648	SIEMENS	Mineral	2011	40		
90	50500054	SA	Carretera a Ventanilla Km. 28 - Ventanilla - Callao	DX	<=50 ppm	740016-1	ABB	Mineral	2004	25		
91	50500048	SA	Intersección Panamericana Norte Km. 35.8 con desvío a carretera a Ventanilla - Puente Piedra	DX	<=50 ppm	LP-000890	ABB	Mineral	1998	25		
92	50500060	SA	Z	DX	<=50 ppm	P185878	SIEMENS	Mineral	2009	40		

KA

Ing. LUIS SÁNCHEZ ABIZANDA  
 Área de Medio Ambiente  
 Gerencia Técnica  
 EDELNOR S.A.A.

107  
 88