

Año 2016	
Clases	Área (ha)
Humedal	2,11
Sembrío	0,31
Suelo	174,43
Galpón	0,00
Pozo	0,58
Infraestructura	0,00
Pozo de recepcion	0,00
Suelo escarificado	0,00
Laguna Vertimiento	0,00
Accesos	0,00

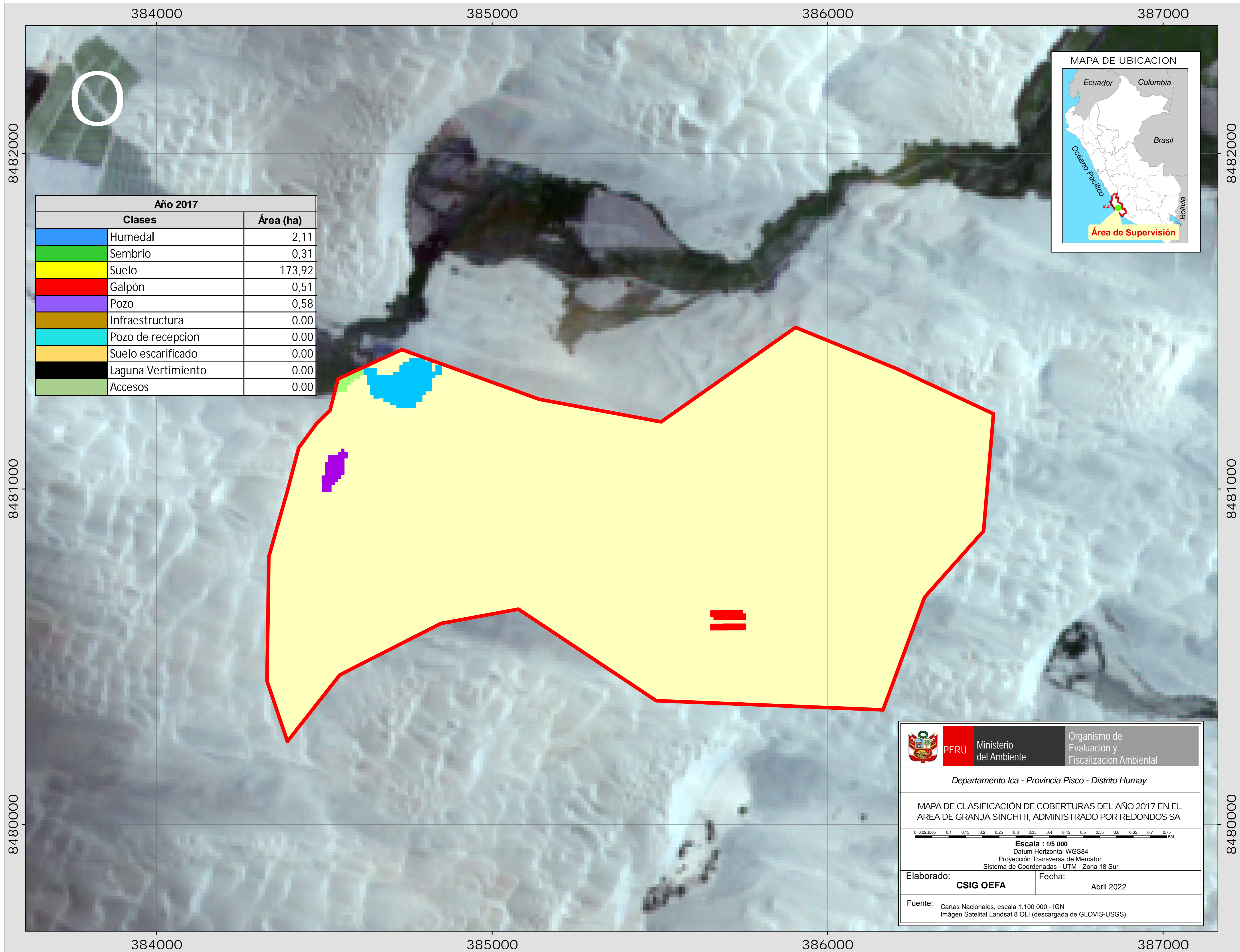

	PERÚ Ministerio del Ambiente	Organismo de Evaluación y Fiscalización Ambiental
	<i>Departamento Ica - Provincia Pisco - Distrito Humay</i>	
MAPA DE CLASIFICACIÓN DE COBERTURAS DEL AÑO 2016 EN EL AREA DE GRANJA SINCHI II, ADMINISTRADO POR REDONDOS SA		
Escala : 1/5 000 Datum Horizontal WGS84 Proyección Transversa de Mercator Sistema de Coordenadas - UTM - Zona 18 Sur		
Elaborado: CSIG OEFA	Fecha: Abril 2022	
Fuente: Cartas Nacionales, escala 1:100 000 - IGN Imágen Satelital Landsat 8 OLI (descargada de GLOVIS-USGS)		



Año 2017	
Clases	Área (ha)
Humedal	2,11
Sembrio	0,31
Suelo	173,92
Galpón	0,51
Pozo	0,58
Infraestructura	0,00
Pozo de recepcion	0,00
Suelo escarificado	0,00
Laguna Vertimiento	0,00
Accesos	0,00

PERÚ Ministerio del Ambiente
 Organismo de Evaluación y Fiscalización Ambiental

Departamento Ica - Provincia Pisco - Distrito Humay

MAPA DE CLASIFICACIÓN DE COBERTURAS DEL AÑO 2017 EN EL AREA DE GRANJA SINCHI II, ADMINISTRADO POR REDONDOS SA

 Escala : 1/5 000
 Datum Horizontal WGS84
 Proyección Transversa de Mercator
 Sistema de Coordenadas - UTM - Zona 18 Sur

Elaborado:	Fecha:
CSIG OEFA	Abril 2022

Fuente: Cartas Nacionales, escala 1:100 000 - IGN
 Imágen Satelital Landsat 8 OLI (descargada de GLOVIS-USGS)

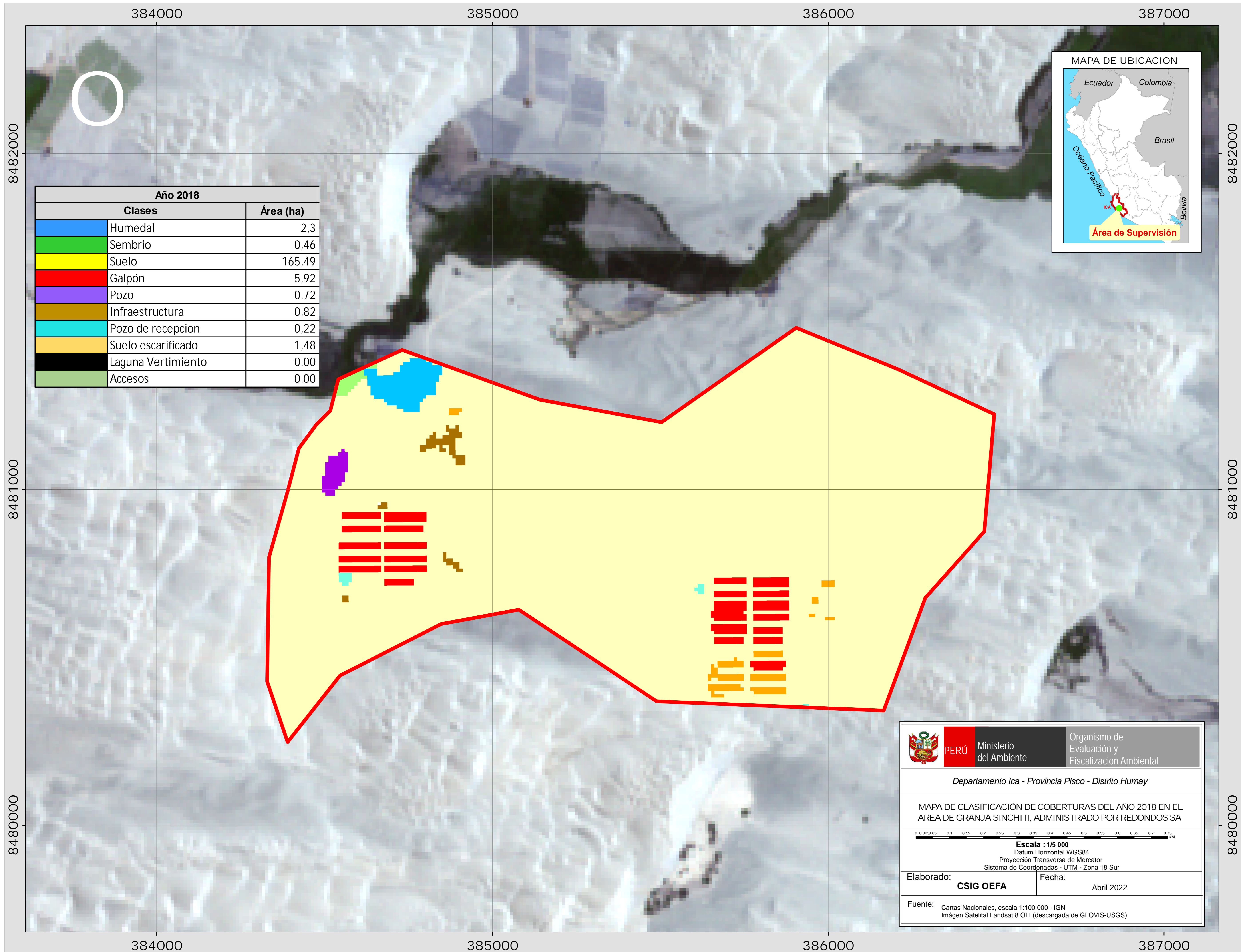

Año 2018		
Clases	Área (ha)	
Humedal	2,3	
Sembrio	0,46	
Suelo	165,49	
Galpón	5,92	
Pozo	0,72	
Infraestructura	0,82	
Pozo de recepcion	0,22	
Suelo escarificado	1,48	
Laguna Vertimiento	0,00	
Accesos	0,00	

	PERÚ Ministerio del Ambiente	Organismo de Evaluación y Fiscalización Ambiental
	<i>Departamento Ica - Provincia Pisco - Distrito Humay</i>	
MAPA DE CLASIFICACIÓN DE COBERTURAS DEL AÑO 2018 EN EL AREA DE GRANJA SINCHI II, ADMINISTRADO POR REDONDOS SA		
Escala : 1/5 000 Datum Horizontal WGS84 Proyección Transversa de Mercator Sistema de Coordenadas - UTM - Zona 18 Sur		
Elaborado:	CSIG OEFA	Fecha:
		Abril 2022
Fuente: Cartas Nacionales, escala 1:100 000 - IGN Imágen Satelital Landsat 8 OLI (descargada de GLOVIS-USGS)		

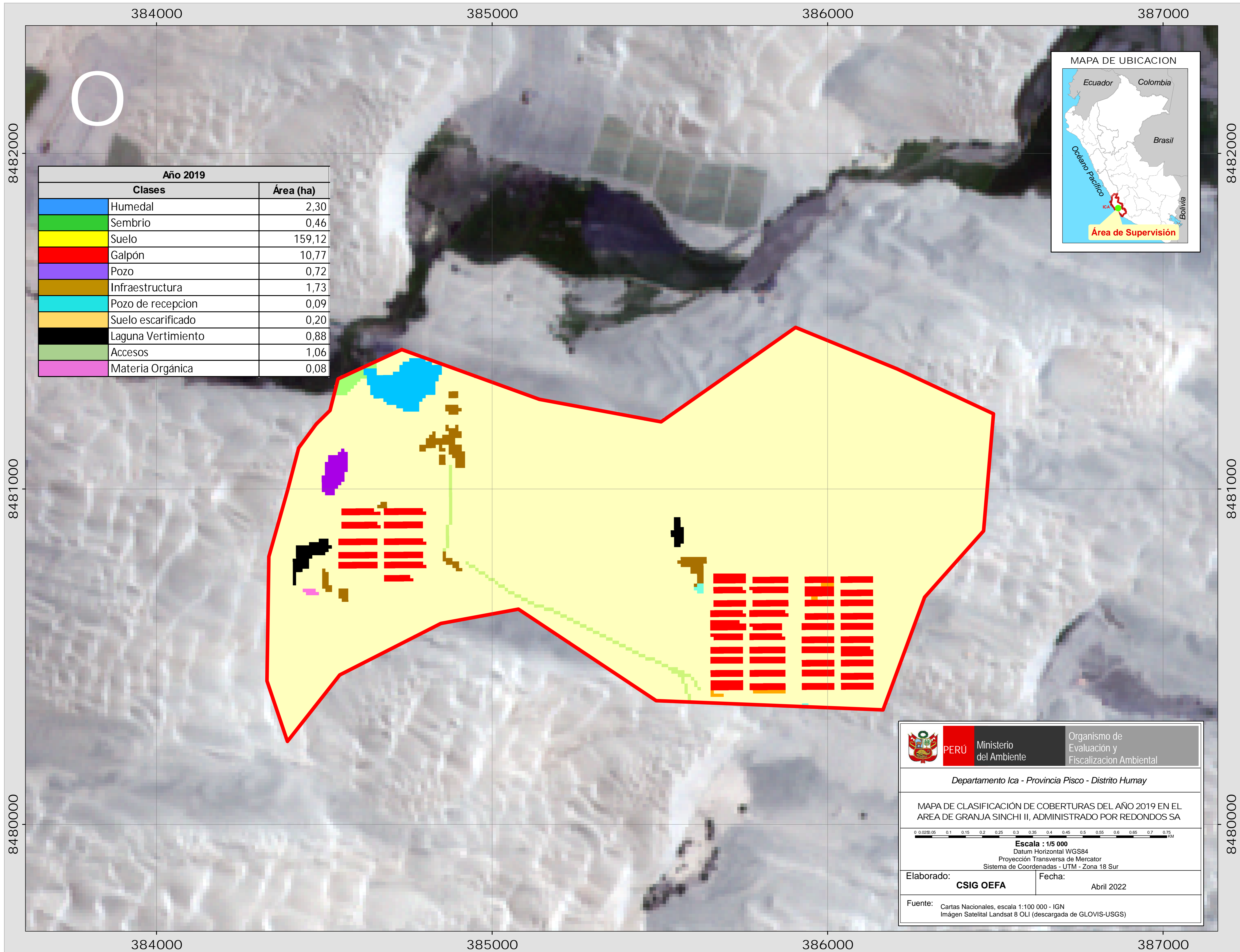

Año 2019		
Clases		Área (ha)
	Humedal	2,30
	Sembrio	0,46
	Suelo	159,12
	Galpón	10,77
	Pozo	0,72
	Infraestructura	1,73
	Pozo de recepcion	0,09
	Suelo escarificado	0,20
	Laguna Vertimiento	0,88
	Accesos	1,06
	Materia Orgánica	0,08

	PERÚ Ministerio del Ambiente	Organismo de Evaluación y Fiscalización Ambiental
<i>Departamento Ica - Provincia Pisco - Distrito Humay</i>		
MAPA DE CLASIFICACIÓN DE COBERTURAS DEL AÑO 2019 EN EL AREA DE GRANJA SINCHI II, ADMINISTRADO POR REDONDOS SA		
Escala : 1/5 000 Datum Horizontal WGS84 Proyección Transversa de Mercator Sistema de Coordenadas - UTM - Zona 18 Sur		
Elaborado:	CSIG OEFA	Fecha: Abril 2022
Fuente:	Cartas Nacionales, escala 1:100 000 - IGN Imágen Satelital Landsat 8 OLI (descargada de GLOVIS-USGS)	

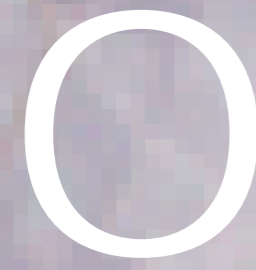
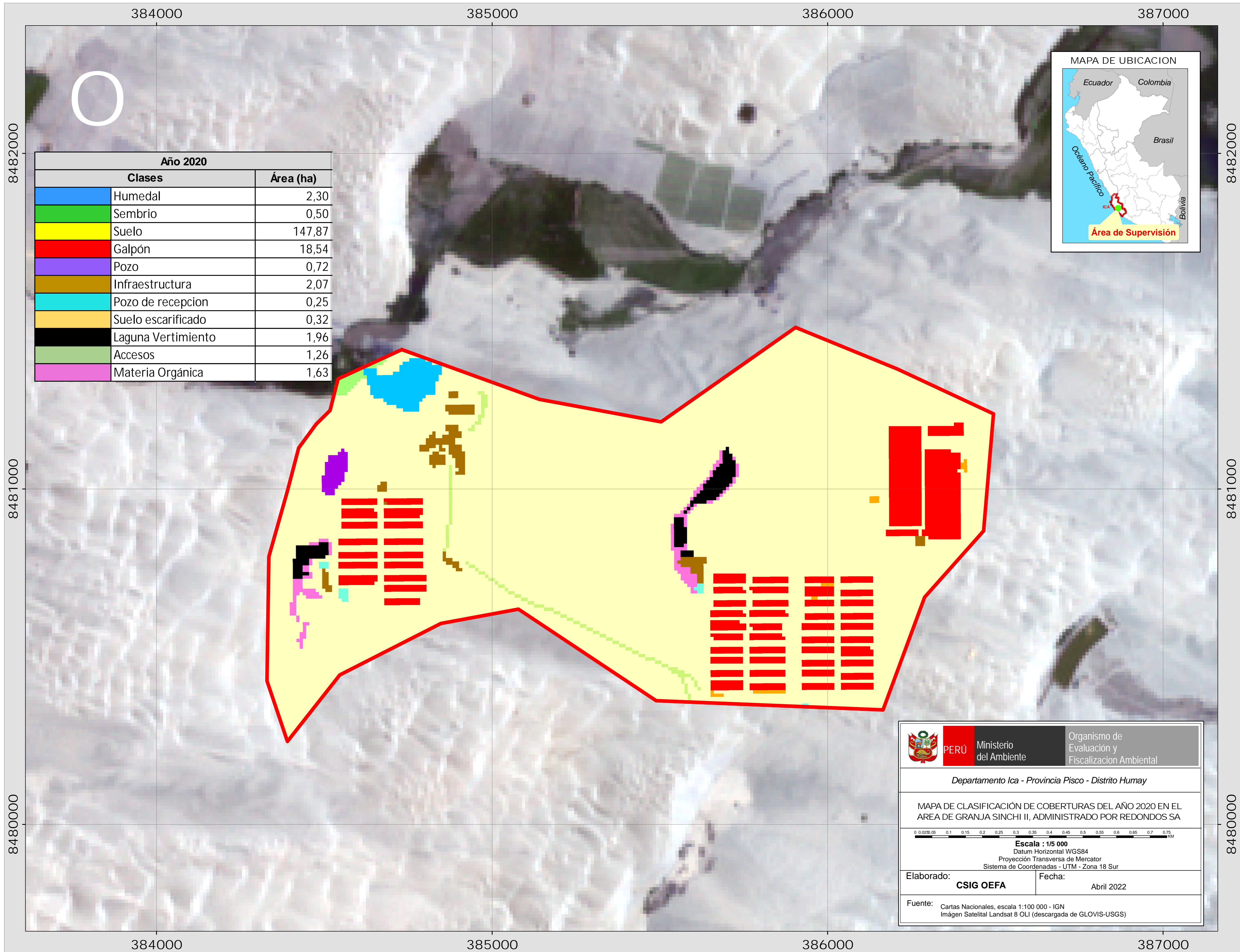

Año 2020		
Clases	Área (ha)	
	Humedal	2,30
	Sembrío	0,50
	Suelo	147,87
	Galpón	18,54
	Pozo	0,72
	Infraestructura	2,07
	Pozo de recepcion	0,25
	Suelo escarificado	0,32
	Laguna Vertimiento	1,96
	Accesos	1,26
	Materia Orgánica	1,63

	PERÚ Ministerio del Ambiente	Organismo de Evaluación y Fiscalización Ambiental
<i>Departamento Ica - Provincia Pisco - Distrito Humay</i>		
MAPA DE CLASIFICACIÓN DE COBERTURAS DEL AÑO 2020 EN EL AREA DE GRANJA SINCHI II, ADMINISTRADO POR REDONDOS SA		
Escala : 1/5 000 Datum Horizontal WGS84 Proyección Transversa de Mercator Sistema de Coordenadas - UTM - Zona 18 Sur		
Elaborado:	CSIG OEFA	Fecha: Abril 2022
Fuente:	Cartas Nacionales, escala 1:100 000 - IGN Imágen Satelital Landsat 8 OLI (descargada de GLOVIS-USGS)	

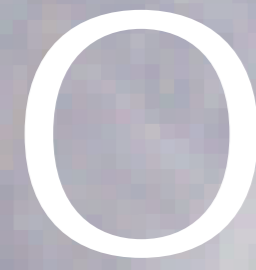
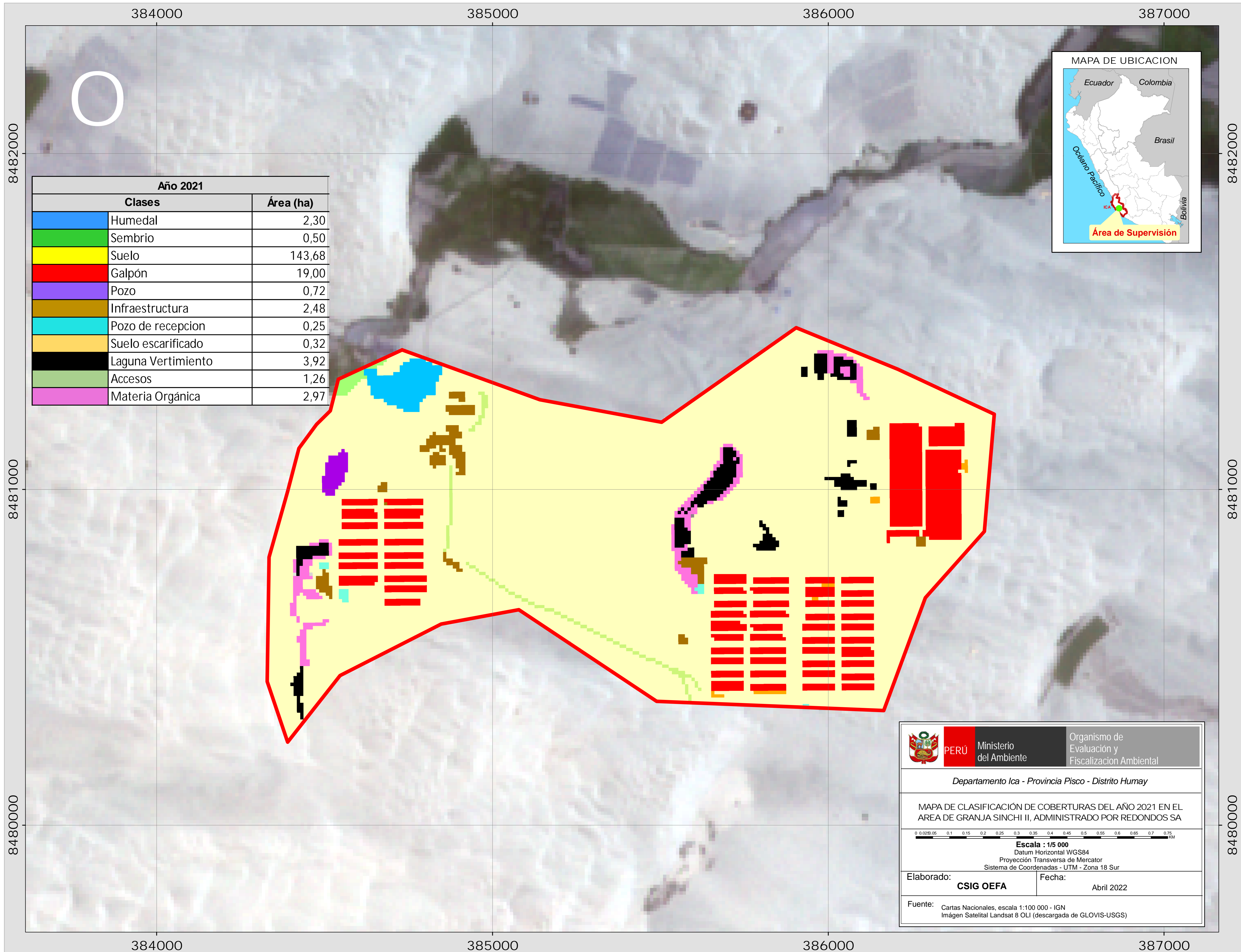

Año 2021		
Clases		Área (ha)
	Humedal	2,30
	Sembrio	0,50
	Suelo	143,68
	Galpón	19,00
	Pozo	0,72
	Infraestructura	2,48
	Pozo de recepcion	0,25
	Suelo escarificado	0,32
	Laguna Vertimiento	3,92
	Accesos	1,26
	Materia Orgánica	2,97

	PERÚ Ministerio del Ambiente	Organismo de Evaluación y Fiscalización Ambiental
<i>Departamento Ica - Provincia Pisco - Distrito Humay</i>		
MAPA DE CLASIFICACIÓN DE COBERTURAS DEL AÑO 2021 EN EL AREA DE GRANJA SINCHI II, ADMINISTRADO POR REDONDOS SA		
Escala : 1/5 000 Datum Horizontal WGS84 Proyección Transversa de Mercator Sistema de Coordenadas - UTM - Zona 18 Sur		
Elaborado:	CSIG OEFA	Fecha: Abril 2022
Fuente:	Cartas Nacionales, escala 1:100 000 - IGN Imágen Satelital Landsat 8 OLI (descargada de GLOVIS-USGS)	

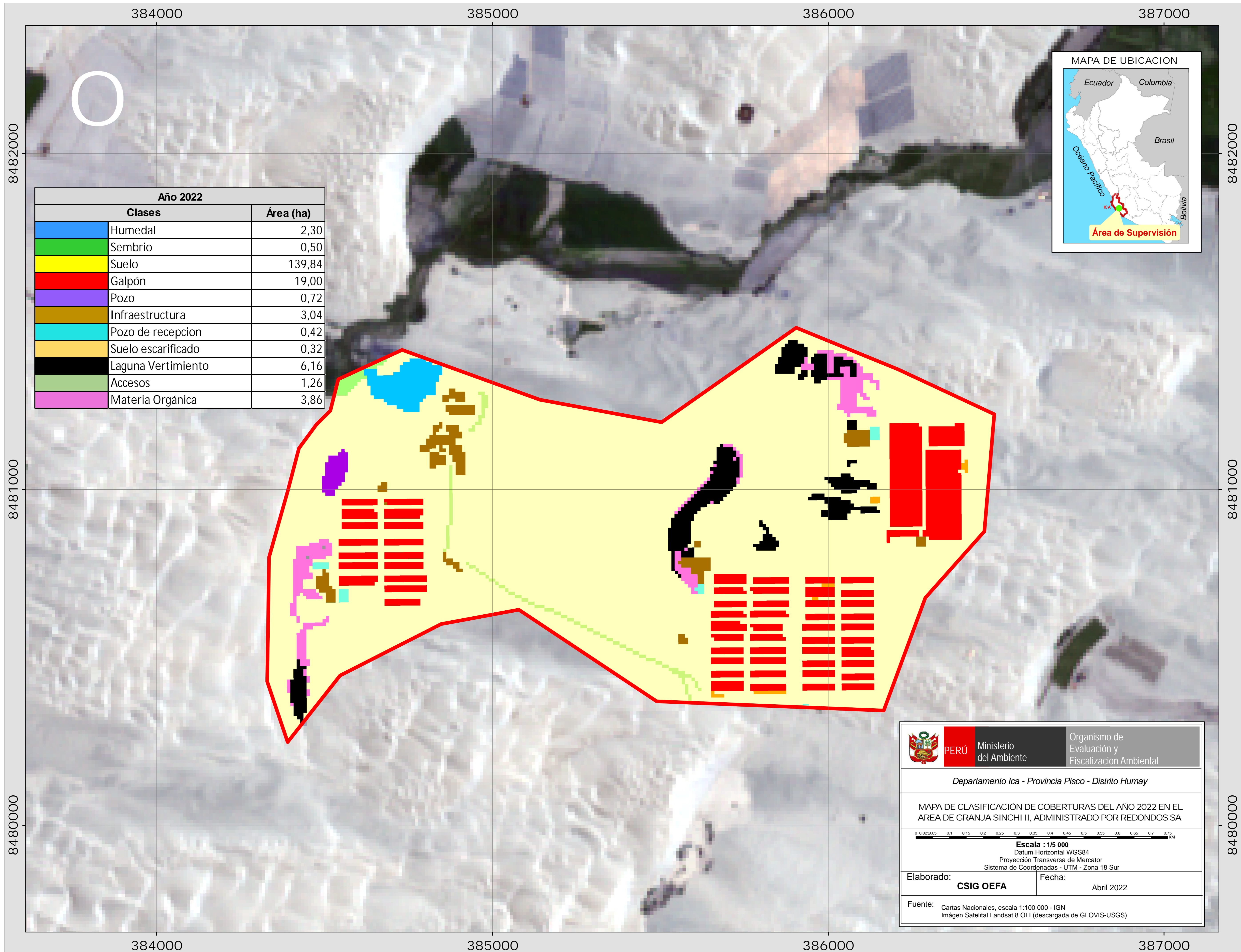

Año 2022		
Clases	Área (ha)	
Humedal	2,30	
Sembrio	0,50	
Suelo	139,84	
Galpón	19,00	
Pozo	0,72	
Infraestructura	3,04	
Pozo de recepcion	0,42	
Suelo escarificado	0,32	
Laguna Vertimiento	6,16	
Accesos	1,26	
Materia Orgánica	3,86	

	PERÚ Ministerio del Ambiente	Organismo de Evaluación y Fiscalización Ambiental
	<i>Departamento Ica - Provincia Pisco - Distrito Humay</i>	
MAPA DE CLASIFICACIÓN DE COBERTURAS DEL AÑO 2022 EN EL AREA DE GRANJA SINCHI II, ADMINISTRADO POR REDONDOS SA		
Escala : 1/5 000 Datum Horizontal WGS84 Proyección Transversa de Mercator Sistema de Coordenadas - UTM - Zona 18 Sur		
Elaborado: CSIG OEFA	Fecha: Abril 2022	
Fuente: Cartas Nacionales, escala 1:100 000 - IGN Imágen Satelital Landsat 8 OLI (descargada de GLOVIS-USGS)		