



Oeefa

Organismo
de Evaluación
y Fiscalización
Ambiental

Oefa

Organismo
de Evaluación
y Fiscalización
Ambiental

Programa de Investigación Aplicada en la Fiscalización Ambiental (PIA) 2022 - 2023

Subdirección de Fortalecimiento de Capacidades en Fiscalización Ambiental (SFOR)

Coordinación de Investigación e Innovación para la Fiscalización Ambiental (Cinfa)

Noviembre, 2022



cooperación
alemana
DEUTSCHE ZUSAMMENARBEIT

Implementada por

giz Deutsche Gesellschaft
für Internationale
Zusammenarbeit (GIZ) GmbH

PIA: Programa de Investigación Aplicada

PIA 2022 – 2023

Convocatoria para el desarrollo de investigaciones que analicen data generada por el OEFA y realicen aportes en la fiscalización ambiental con **enfoque en biodiversidad.**



Alianza interinstitucional

- Organismo de Evaluación y Fiscalización Ambiental
 - Dirección de Políticas y Estrategias en Fiscalización Ambiental
 - Subdirección de Fortalecimiento de Capacidades

- Cooperación alemana para el desarrollo, implementada por la GIZ.
 - Smithsonian Institution



- Universidades con mecanismos de cooperación con el OEFA*

*Convenios o cartas de entendimiento suscritos con el OEFA o en proceso de suscripción a noviembre de 2022.

Universidades invitadas



UNIVERSIDAD PERUANA
CAYETANO HEREDIA



UNIVERSIDAD NACIONAL MAYOR DE
SAN MARCOS
Universidad del Perú, DECANA DE AMÉRICA



UNIVERSIDAD NACIONAL AGRARIA
LA MOLINA

UNIVERSIDAD
CIENTÍFICA
DEL SUR



UNIVERSIDAD NACIONAL DE TRUJILLO



UNIVERSIDAD
DE PIURA



UNIVERSIDAD
DEL PACÍFICO



Universidad Nacional
Federico Villarreal

UNAS

UNIVERSIDAD NACIONAL
AGRARIA DE LA SELVA



UNIVERSIDAD NACIONAL
DE MOQUEGUA



UNIVERSIDAD NACIONAL
DE CAÑETE



UNIVERSIDAD NACIONAL
TECNOLÓGICA DE LIMA SUR

UNW

UNIVERSIDAD NACIONAL DE JULIACA



UNISCJSA

UNIVERSIDAD NACIONAL INTERCULTURAL DE
LA SELVA CENTRAL JUAN SANTOS ATAHUALPA

PIA 2022 - 2023

OEFA

- Proporciona 17 líneas de investigación de la [Agenda de Investigación e Innovación para la Fiscalización Ambiental](#) (Agenda IFA).
- Facilita data técnico-científica generada en OEFA.
- Promueve la interacción con especialistas multidisciplinarios de la Dirección de Evaluación Ambiental (DEAM) del OEFA.
- Coordina con equipos de investigación de universidades e investigadores/as del Smithsonian.
- Organiza el proceso de transferencia de información en fiscalización ambiental (5 horas) a investigadores/as.



Agenda de investigación e innovación - Agenda IFA

CALIDAD AMBIENTAL EN CUENCAS HIDROGRÁFICAS
3 temas



CAMBIO CLIMÁTICO Y RECURSOS HÍDRICOS
1 tema



ECOTOXICOLOGÍA: BIOACUMULACIÓN, BIOMAGNIFICACIÓN Y RESILIENCIA BIOLÓGICA
16 temas



GESTIÓN SOCIOAMBIENTAL
3 temas



GOBERNANZA AMBIENTAL
11 temas



IMPACTO AMBIENTAL POR ACTIVIDADES AGRÍCOLAS
1 tema



IMPACTO AMBIENTAL POR ACTIVIDADES ELÉCTRICAS
2 temas



IMPACTO AMBIENTAL POR ACTIVIDADES MINERAS
1 tema



IMPACTO AMBIENTAL POR ACTIVIDADES PECUARIAS
3 temas



IMPACTO AMBIENTAL POR ACTIVIDADES PESQUERAS Y ACUÍCOLAS
6 temas



IMPACTO AMBIENTAL POR HIDROCARBUROS
3 temas



IMPACTO AMBIENTAL POR LA ACTIVIDAD INDUSTRIAL
5 temas



IMPACTOS AMBIENTALES POR DISPOSICIÓN DE RESIDUOS SÓLIDOS
3 temas



INSTRUMENTOS DE REGULACIÓN AMBIENTAL
3 temas



RECUPERACIÓN O RECONVERSIÓN DE ÁREAS DEGRADADAS POR RESIDUOS SÓLIDOS
3 temas



SALUD AMBIENTAL
4 temas



TECNOLOGÍAS DE INFORMACIÓN Y COMUNICACIÓN EN LA FISCALIZACIÓN AMBIENTAL
3 temas



17 líneas y 71 temas de investigación



Agenda de Investigación e Innovación para la Fiscalización ambiental

<https://tinyurl.com/2p8bve6h>

PIA 2022 - 2023

Cooperación alemana para el desarrollo, implementada por la GIZ

- Asesoría de investigadores/as del Smithsonian (40 horas) por equipo de investigación.
- Publicaciones en revistas científicas de alto impacto.
- Apoyo en una salida a campo (01 persona por equipo de investigación), para levantamiento de información complementaria.
- Apoyo para la publicación y traducción de los artículos científicos.



PIA 2022 - 2023



Universidades

- Equipos de investigación (Hasta 7).
- Analizan la data proporcionada por OEFA.
- Propuesta de investigación con **enfoque en biodiversidad**.
- Interactúan con equipos multidisciplinarios del OEFA e investigadores del Smithsonian.
- Redactan propuesta de artículo científico.
- Reciben información en temas de fiscalización ambiental.

PIA 2022 - 2023

- Aportes en una o más líneas de la Agenda IFA, **con enfoque en biodiversidad**.
- **Transferencia de información** en fiscalización ambiental a investigadores/as participantes.
- **Intercambios técnicos** sobre metodologías e información técnica científica, entre especialistas multidisciplinarios del OEFA e investigadores de **universidades aliadas**.
- Acompañamiento de **investigadores/as del Smithsonian** desde la etapa de planificación de la investigación.
- **Manuscrito de artículo científico** a ser remitido a una revista científica de alto impacto.



Beneficios

Acceso a **datos abiertos** relacionados con biodiversidad, generados por OEFA

Una **salida a campo** para representante del equipo para el levantamiento de información complementaria (1 persona)

Acompañamiento de investigadores/as del Smithsonian en el **desarrollo de la investigación** (40 horas por equipo de investigación)



Pago de publicación en una **revista científica de alto impacto**

Pago por la **traducción profesional del artículo científico** del español al inglés

Requisitos para ser parte del PIA



- Investigador/a de universidad con **alianza estratégica con OEFA***
- **Equipos de investigación** de dos (02) o más participantes que cumplan con los siguientes requisitos:

- ❖ Investigador Renacyt, quién liderará el equipo.

- ❖ Brindar enlaces de CTI Vitae del equipo de investigación.

- ❖ Presentar propuesta de investigación, según la estructura que se detalla en la ppt 13, hasta el **miércoles 30 de noviembre** al correo cinfa@oefa.gob.pe



- Seleccionar al menos una línea de investigación de la Agenda IFA.

- Disponibilidad para participar en las **5 horas de sesiones sobre la fiscalización ambiental.**



- Participar activamente en la investigación y redacción del artículo científico hasta el **30 de junio de 2023.**

- **Recomendable** la conformación de equipos con criterios de equidad de género.

*Universidades con mecanismos de cooperación suscritos con el OEFA o en proceso de suscripción a noviembre de 2022.

Estructura del proyecto

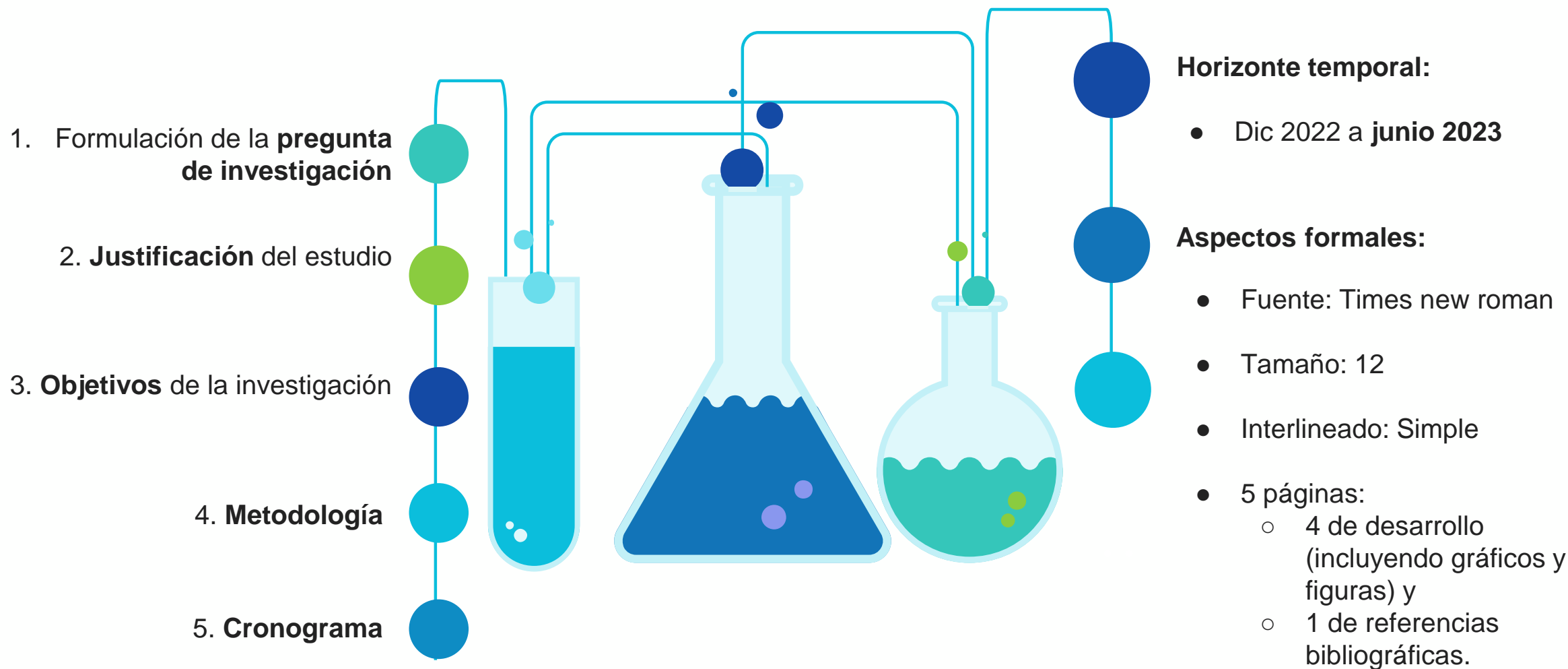

Cronograma de actividades



Transferencia de información en fiscalización ambiental

Síncronas: Martes 6:30 – 7:30 PM

**Autoinstructivos - opcional
(con certificado)**

Semana 1

Sesión 1
Marco general de la fiscalización ambiental
(1 hora)

Curso 1

Fundamentos para la fiscalización ambiental (12 horas)

Semana 2

Sesión 2
Evaluación ambiental - tipos de estudios y metodología (2 horas)

Curso 2

Rol del evaluador (12 horas)

Semana 3

Sesión 3
Supervisión ambiental - metodología (1 hora)

Semana 4

Sesión 4
Fiscalización ambiental - metodología (1 hora)

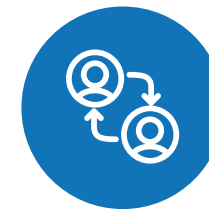

Total: 5 horas

Participación general - Inicio 18 de enero de 2023



Organismo
de Evaluación
y Fiscalización
Ambiental

Gracias
cinfa@oefa.gob.pe

Avenida Faustino Sánchez Carrión
N° 603, 607 y 615 - Jesús María
Tlf. 204-9900
www.oefa.gob.pe

PROGRAMA DE INVESTIGACIÓN APLICADA (PIA) PIA 2022 - 2023



**18
NOV**



**9:00
a. m.**



**EVENTO
HÍBRIDO**

Transferencia de información en
fiscalización ambiental para la
investigación



LUGAR:

Hotel Novotel
Av. Victor Andrés Belaunde 198.
San Isidro, Lima.



Participación
vía **Teams**



Participan:

Grupos de investigación
de universidades aliadas**

Para acceder al enlace, escribir a cinfa@oefa.gob.pe

** Universidades con mecanismos de cooperación suscritos con el OEFA o en proceso de suscripción a noviembre de 2022



PERÚ

Ministerio
del Ambiente

Oefa

Organismo
de Evaluación
y Fiscalización
Ambiental

Con el apoyo de:



Implementada por
giz

**Siempre
con el pueblo**



**BICENTENARIO
DEL PERÚ
2021 - 2024**

PROGRAMA DE INVESTIGACIÓN APLICADA (PIA)

PIA 2022 - 2023



18
NOV



9:00
a. m.



EVENTO
HÍBRIDO



LUGAR:

Hotel Novotel
Av. Víctor Andrés Belaunde 198.
San Isidro, Lima.



Participación
vía **Teams**



Viernes 18 de noviembre



09:00 – 09:10 h.

Palabras de bienvenida

Jaime Puicón Carrillo
Presidente del Consejo Directivo
del OEFA



09:10 – 09:15 h.

Palabras de saludo

Sylvia Reátegui Garcia
Asesora Principal GIZ



09:15 – 09:45 h.

Presentación del Programa PIA 2022 - 2023

Eliana Ames Vega
Subdirectora de Fortalecimiento de
Capacidades en Fiscalización
Ambiental del OEFA.



09:45 – 09:50 h.

Palabras del Smithsonian Institution

Ximena Vélez-Zuazo
Directora CCS - Perú



09:50 – 10:15 h.

Intercambio con vicerrectores de
investigación de Universidades
Aliadas y líderes de grupos de
investigación.



10:15 – 10:20 h.

Palabras de cierre

Marilú Chahua Torres*
Viceministra de Gestión Ambiental
del MINAM



10:30

Coffee Break

* Por confirmar



PERÚ
Ministerio
del Ambiente



Organismo
de Evaluación
y Fiscalización
Ambiental



Con el apoyo de
cooperación
alemana
DEUTSCHE ZUSAMMENARBEIT

Implementada por
giz
GIZ Deutsche Gesellschaft
für Internationale Zusammenarbeit



Siempre
con el pueblo



BICENTENARIO
DEL PERÚ
2021 - 2024

Lanzamiento PIA

18 noviembre 2022

Programa



9:00 a 9:10	Palabras de apertura <i>Jaime Puicón Carrillo</i> <i>Presidente del Consejo Directivo del OEFA</i>
9:10 a 9:15	Palabras de saludo <i>Sylvia Reátegui Garcia</i> <i>Asesora Principal - Cooperación Alemana GIZ</i>
9:15 a 9:45	Presentación del Programa PIA 2022 - 2023 <i>Eliana Ames Vega</i> <i>Subdirectora de Fortalecimiento de Capacidades en Fiscalización Ambiental del OEFA</i>
9:45 a 9:50	Palabras del Smithsonian Institution <i>Ximena Velez-Zuazo</i> <i>Directora de oficina en Perú del Centro para la Conservación y Sostenibilidad del Smithsonian Institution.</i>
9:50 a 10:15	Intercambio con vicerrectores de investigación de universidades aliadas e investigadores/as
10:15 a 10:20	Palabras de cierre <i>Marilú Chahua Torres*</i> <i>Viceministra de Gestión Ambiental del MINAM</i>
10:30	Coffee Break

* Por confirmar