

Año 2011		Área (ha)
Clases		
	Bosque húmedo	10596,93
	Cultivo de Palma	6386,25
	Cultivo de Cacao	206,72
	Suelo	2327,25
	No Data	-
	<b>Purma</b>	664,09
	Cuerpos de Agua	8,22
	Infraestructura	4,75
	Accesos	564,57



**PERÚ** Ministerio del Ambiente
 Organismo de Evaluación y Fiscalización Ambiental

**Departamentos Loreto y San Martín - Provincia Alto Amazonas y Lamas - Distritos Yurimaguas, Teniente Cesar López Rojas y Caynarachi**

MAPA DE CLASIFICACIÓN DE COBERTURAS DEL AÑO 2011 EN EL AREA DE ESTUDIO DE LA UNIDAD FISCALIZABLE PAGOINDUSTRIAL PALMAS DEL SHANUSI, ADMINISTRADO POR PALMAS DEL SHANUSI SA

**Escala : 1/40 000**  
 Datum Horizontal WGS84  
 Proyección Transversa de Mercator  
 Sistema de Coordenadas - UTM - Zona 18 Sur

Elaborado: **CSIG OEFA**      Fecha: Noviembre 2021

Fuente: Cartas Nacionales, escala 1:100 000 - IGN  
 Imágen Satelital Landsat 8 OLI (descargada de GLOVIS-USGS)

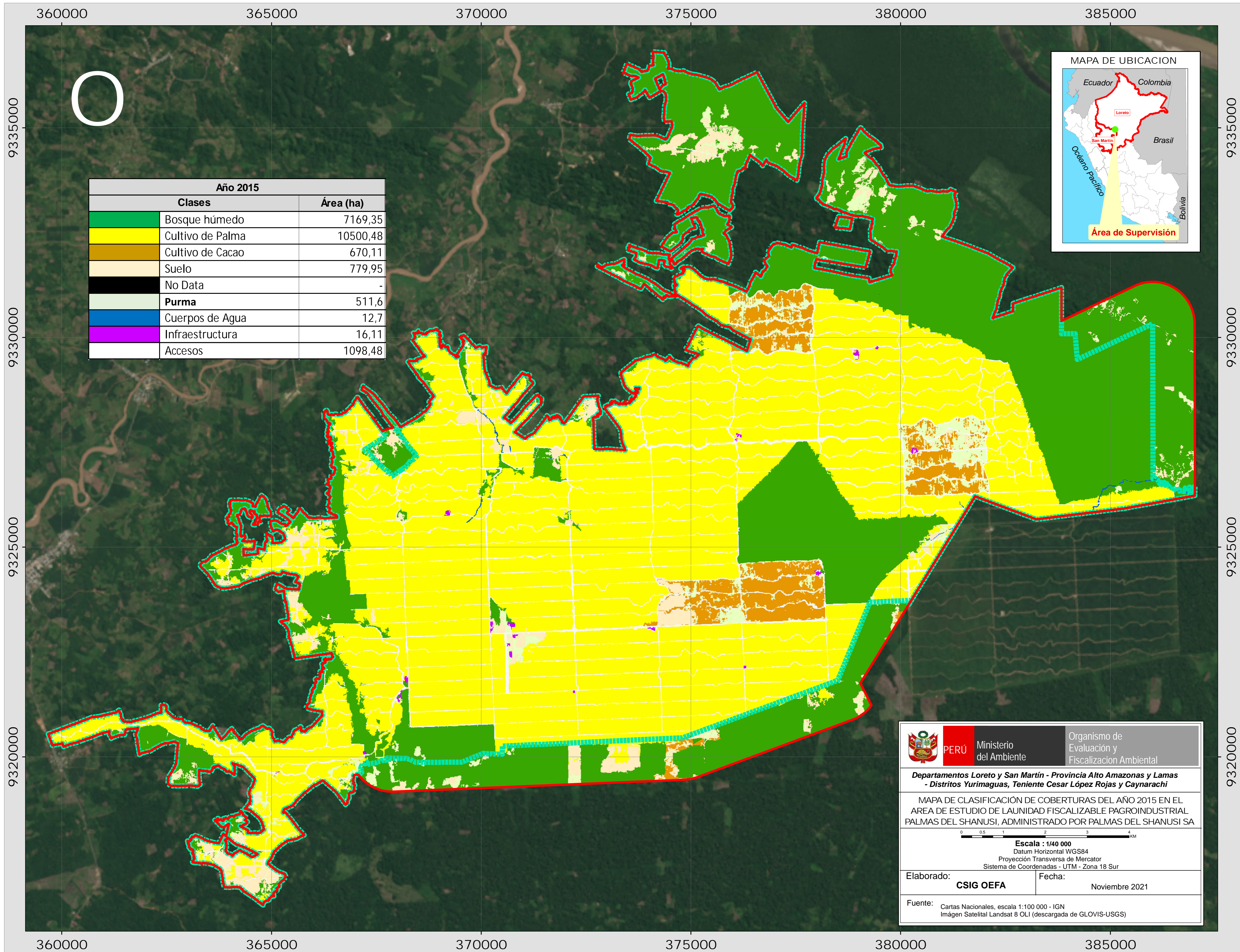

Año 2015		Área (ha)
Clases		
	Bosque húmedo	7169,35
	Cultivo de Palma	10500,48
	Cultivo de Cacao	670,11
	Suelo	779,95
	No Data	-
	<b>Purma</b>	511,6
	Cuerpos de Agua	12,7
	Infraestructura	16,11
	Accesos	1098,48



**PERÚ** Ministerio del Ambiente
 Organismo de Evaluación y Fiscalización Ambiental

**Departamentos Loreto y San Martín - Provincia Alto Amazonas y Lamas - Distritos Yurimaguas, Teniente Cesar López Rojas y Caynarachi**

MAPA DE CLASIFICACIÓN DE COBERTURAS DEL AÑO 2015 EN EL AREA DE ESTUDIO DE LA UNIDAD FISCALIZABLE PAGOINDUSTRIAL PALMAS DEL SHANUSI, ADMINISTRADO POR PALMAS DEL SHANUSI SA

**Escala : 1/40 000**  
 Datum Horizontal WGS84  
 Proyección Transversa de Mercator  
 Sistema de Coordenadas - UTM - Zona 18 Sur

Elaborado: **CSIG OEFA**      Fecha: Noviembre 2021

Fuente: Cartas Nacionales, escala 1:100 000 - IGN  
 Imágen Satelital Landsat 8 OLI (descargada de GLOVIS-USGS)

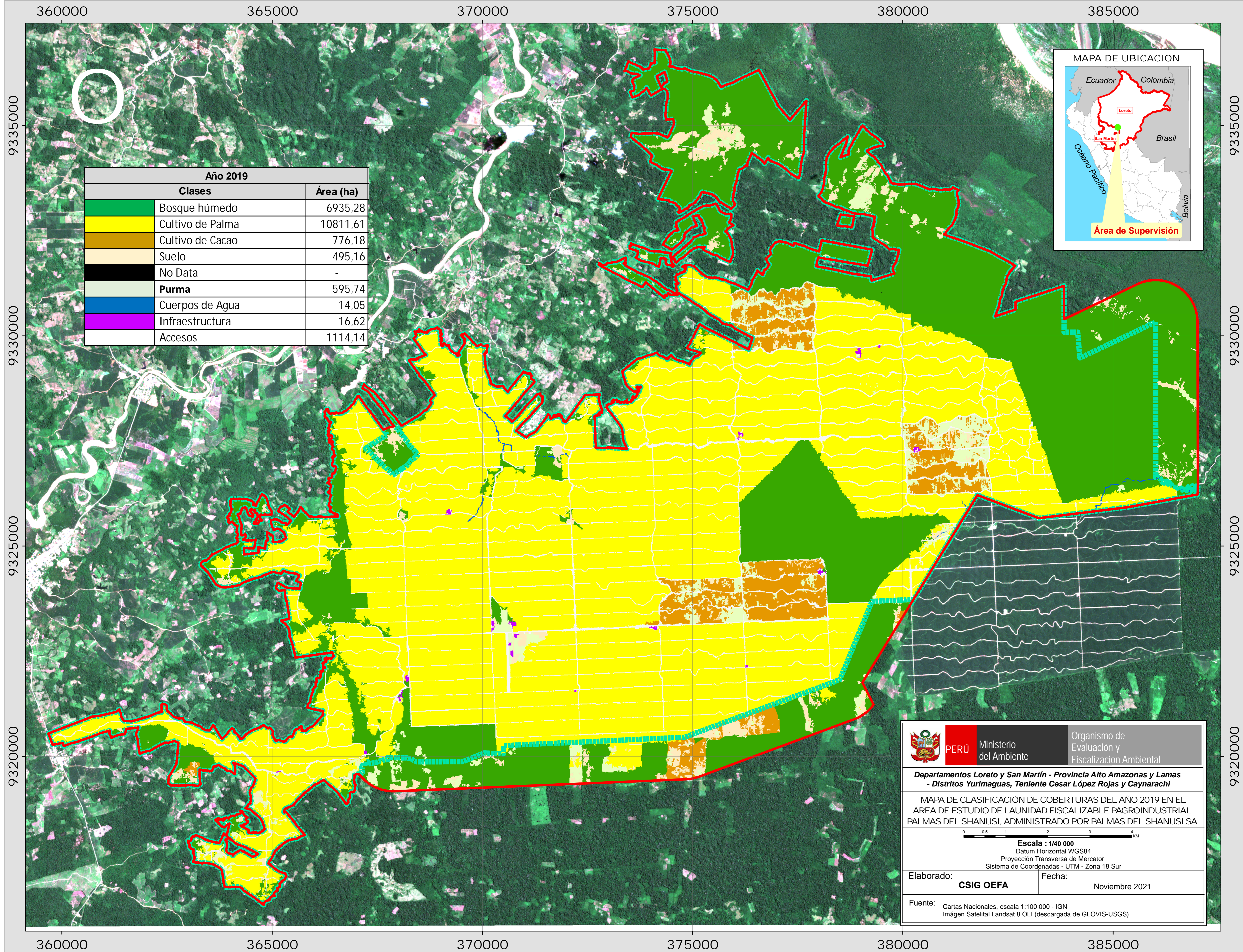

Año 2019		
Clases		Área (ha)
	Bosque húmedo	6935,28
	Cultivo de Palma	10811,61
	Cultivo de Cacao	776,18
	Suelo	495,16
	No Data	-
	Purma	595,74
	Cuerpos de Agua	14,05
	Infraestructura	16,62
	Accesos	1114,14



**PERÚ** Ministerio del Ambiente
 Organismo de Evaluación y Fiscalización Ambiental

**Departamentos Loreto y San Martín - Provincia Alto Amazonas y Lamas - Distritos Yurimaguas, Teniente Cesar López Rojas y Caynarachi**

MAPA DE CLASIFICACIÓN DE COBERTURAS DEL AÑO 2019 EN EL AREA DE ESTUDIO DE LA UNIDAD FISCALIZABLE PAGROINDUSTRIAL PALMAS DEL SHANUSI, ADMINISTRADO POR PALMAS DEL SHANUSI SA

Escala : 1/40 000  
 Datum Horizontal WGS84  
 Proyección Transversa de Mercator  
 Sistema de Coordenadas - UTM - Zona 18 Sur

Elaborado: **CSIG OEFA**      Fecha: Noviembre 2021

Fuente: Cartas Nacionales, escala 1:100 000 - IGN  
 Imágen Satelital Landsat 8 OLI (descargada de GLOVIS-USGS)

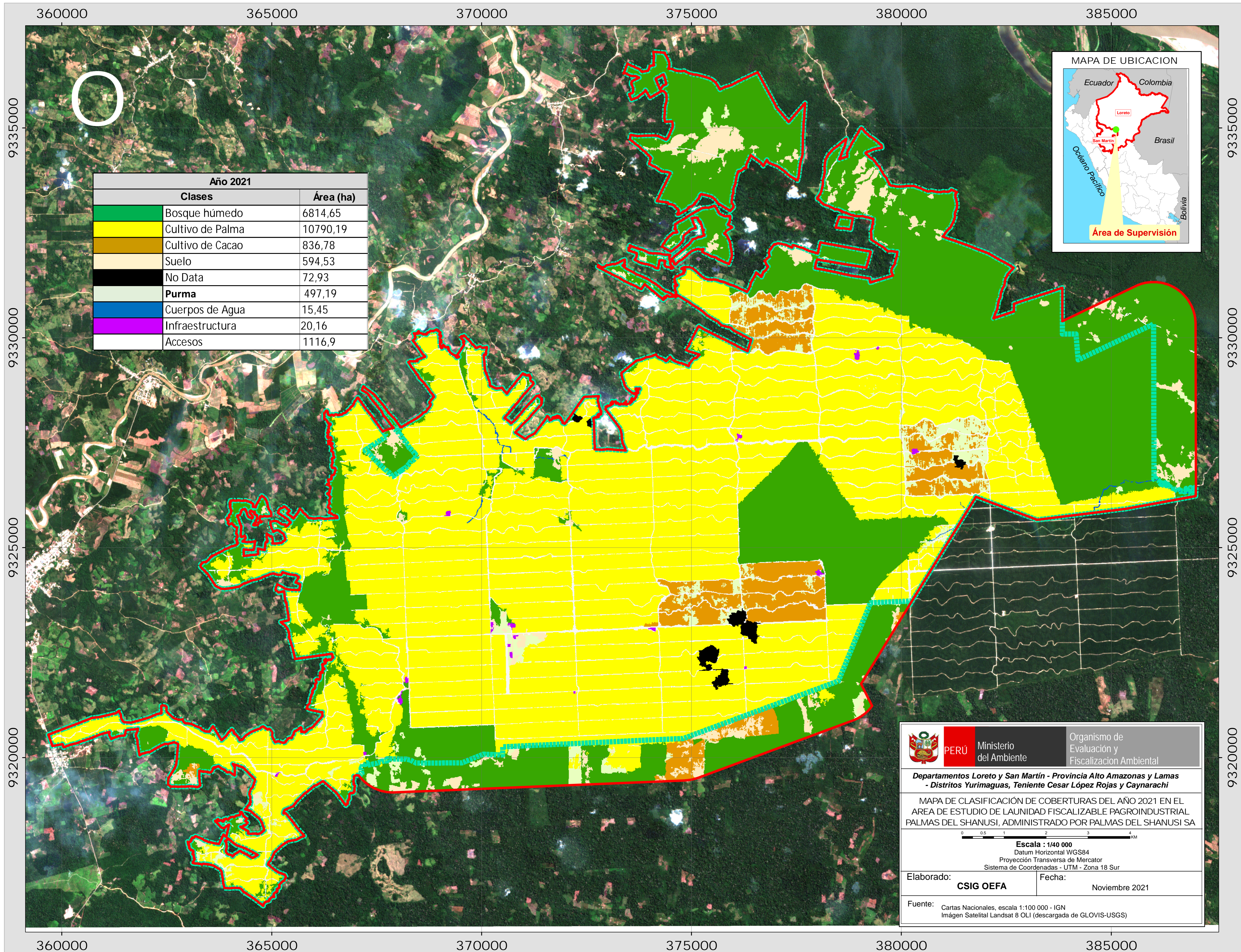

Año 2021		
Clases	Área (ha)	
Bosque húmedo	6814,65	
Cultivo de Palma	10790,19	
Cultivo de Cacao	836,78	
Suelo	594,53	
No Data	72,93	
Purma	497,19	
Cuerpos de Agua	15,45	
Infraestructura	20,16	
Accesos	1116,9	



**PERÚ** Ministerio del Ambiente
 Organismo de Evaluación y Fiscalización Ambiental

**Departamentos Loreto y San Martín - Provincia Alto Amazonas y Lamas - Distritos Yurimaguas, Teniente Cesar López Rojas y Caynarachi**

MAPA DE CLASIFICACIÓN DE COBERTURAS DEL AÑO 2021 EN EL AREA DE ESTUDIO DE LA UNIDAD FISCALIZABLE PAGO INDUSTRIAL PALMAS DEL SHANUSI, ADMINISTRADO POR PALMAS DEL SHANUSI SA

Escala : 1/40 000  
 Datum Horizontal WGS84  
 Proyección Transversa de Mercator  
 Sistema de Coordenadas - UTM - Zona 18 Sur

Elaborado: **CSIG OEFA**      Fecha: Noviembre 2021

Fuente: Cartas Nacionales, escala 1:100 000 - IGN  
 Imágen Satelital Landsat 8 OLI (descargada de GLOVIS-USGS)